

**РОССИЙСКАЯ ФЕДЕРАЦИЯ
ФЕДЕРАЛЬНАЯ СЛУЖБА ГОСУДАРСТВЕННОЙ СТАТИСТИКИ**

**ИТОГИ ВСЕРОССИЙСКОЙ
СЕЛЬСКОХОЗЯЙСТВЕННОЙ ПЕРЕПИСИ
2016 ГОДА
(в 8 томах)**

**Том 8.
ИТОГИ ВСЕРОССИЙСКОЙ СЕЛЬСКОХОЗЯЙСТВЕННОЙ
ПЕРЕПИСИ 2016 ГОДА
(АТЛАС ПЕРЕПИСИ)**

Официальное издание

**Москва
ИИЦ «Статистика России»
2018**

УДК 31:63(470+571)
ББК 65.051.532(2Рос)
И93

Редакционная коллегия по выпуску итогов Всероссийской сельскохозяйственной переписи 2016 года:

К.Э. Лайкам – председатель редакционной коллегии

Л.В. Демина, А.П. Зинченко, С.В. Киселёв, А.В. Ленник, В.Н. Нестеров,
Е.И. Новокщенова, Е.Э. Обычайко, А.В. Петриков, Г.Г. Покатович, А.А. Полищук,
В.Б. Сенгелейцева, Л.В. Субботина, А.Н. Усачёв, Н.В. Шашлова

Итоги Всероссийской сельскохозяйственной переписи
И93 **2016 года:** В 8 т. / Федеральная служба гос. статистики. М.: ИИЦ
«Статистика России», 2018.

ISBN 978-5-4269-0066-0

Т. 8: Итоги Всероссийской сельскохозяйственной переписи 2016 года
(Атлас переписи). – 404 с.: карты.

ISBN 978-5-4269-0080-6 (т. 8)

В томе 8 представлен картографический материал с итогами Всероссийской сельскохозяйственной переписи 2016 года по основным показателям в целом по Российской Федерации, федеральным округам; по посевным площадям сельскохозяйственных культур и поголовью сельскохозяйственных животных по субъектам Российской Федерации в разрезе муниципальных районов и городских округов. В отдельном разделе тома размещены карты по Российской Федерации с итогами по основным показателям ВСХП-2016 в сравнении с итогами ВСХП-2006.

УДК 31:63(470)
ББК 65.051.9(2Р)32

ISBN 978-5-4269-0080-6 (т. 8)
ISBN 978-5-4269-0066-0

© Федеральная служба
государственной статистики, 2018
E-mail: stat@gks.ru
<http://www.gks.ru>

СОДЕРЖАНИЕ

ОСНОВНЫЕ ИТОГИ ВСЕРОССИЙСКОЙ СЕЛЬСКОХОЗЯЙСТВЕННОЙ ПЕРЕПИСИ 2016 ГОДА ПО РОССИЙСКОЙ ФЕДЕРАЦИИ В СРАВНЕНИИ С ИТОГАМИ ВСЕРОССИЙСКОЙ СЕЛЬСКОХОЗЯЙСТВЕННОЙ ПЕРЕПИСИ 2006 ГОДА

Наименования субъектов Российской Федерации	16
Численность работников сельскохозяйственных организаций	18
Численность работников крестьянских (фермерских) хозяйств и индивидуальных предпринимателей.....	20
Общая посевная площадь сельскохозяйственных культур в хозяйствах всех категорий.....	22
Поголовье крупного рогатого скота в хозяйствах всех категорий	24
Поголовье свиней в хозяйствах всех категорий	26
Поголовье птицы всех видов в хозяйствах всех категорий	28

ОСНОВНЫЕ ИТОГИ ВСЕРОССИЙСКОЙ СЕЛЬСКОХОЗЯЙСТВЕННОЙ ПЕРЕПИСИ 2016 ГОДА ПО РОССИЙСКОЙ ФЕДЕРАЦИИ

Число сельскохозяйственных организаций, осуществлявших сельскохозяйственную деятельность в 2016 г.	32
Число крестьянских (фермерских) хозяйств и индивидуальных предпринимателей, осуществлявших сельскохозяйственную деятельность в 2016 г.	34
Число личных подсобных хозяйств, производивших сельскохозяйственную продукцию в 2016 г.	36
Число личных подсобных хозяйств с заброшенными земельными участками (пустующими домами)	38
Численность работников сельскохозяйственных организаций, крестьянских (фермерских) хозяйств и индивидуальных предпринимателей, занятых в сельскохозяйственном производстве	40
Распределение личных подсобных хозяйств по числу лиц, занятых выполнением сельскохозяйственных работ	42
Общая земельная площадь в хозяйствах всех категорий	44
Площадь используемых сельскохозяйственных угодий в хозяйствах всех категорий	46
Структура сельскохозяйственных угодий по видам в хозяйствах всех категорий	48
Общая посевная площадь сельскохозяйственных культур под урожай 2016 г. в хозяйствах всех категорий	50
Структура посевной площади под урожай 2016 г. по видам сельскохозяйственных культур в хозяйствах всех категорий	52
Посевная площадь зерновых и зернобобовых культур под урожай 2016 г. в хозяйствах всех категорий	54
Посевная площадь пшеницы под урожай 2016 г. в хозяйствах всех категорий	56
Посевная площадь технических культур под урожай 2016 г. в хозяйствах всех категорий.....	58



Посевная площадь картофеля под урожай 2016 г. в хозяйствах всех категорий	60
Посевная площадь овощных и бахчевых культур под урожай 2016 г. в хозяйствах всех категорий	62
Посевная площадь кормовых культур под урожай 2016 г. в хозяйствах всех категорий	64
Общая посевная площадь под урожай 2016 г. в среднем на одну сельскохозяйственную организацию	66
Общая посевная площадь сельскохозяйственных культур под урожай 2016 г. в среднем на одно крестьянское (фермерское) хозяйство и индивидуального предпринимателя	68
Общая посевная площадь сельскохозяйственных культур под урожай 2016 г. в среднем на одно личное подсобное хозяйство	70
Площади многолетних плодовых насаждений и ягодных культур в хозяйствах всех категорий	72
Поголовье крупного рогатого скота в хозяйствах всех категорий	74
Поголовье коров в хозяйствах всех категорий	76
Поголовье свиней в хозяйствах всех категорий	78
Поголовье овец в хозяйствах всех категорий	80
Поголовье коз в хозяйствах всех категорий	82
Поголовье птицы всех видов в хозяйствах всех категорий	84
Поголовье лошадей в хозяйствах всех категорий	86
Число семей пчёл медоносных в хозяйствах всех категорий	88
Поголовье крупного рогатого скота в среднем на одну сельскохозяйственную организацию	90
Поголовье крупного рогатого скота в среднем на одно крестьянское (фермерское) хозяйство и индивидуального предпринимателя	92
Поголовье крупного рогатого скота в среднем на одно личное подсобное хозяйство	94
Поголовье свиней в среднем на одну сельскохозяйственную организацию	96
Поголовье свиней в среднем на одно личное подсобное хозяйство	98
Обеспеченность крестьянских (фермерских) хозяйств и индивидуальных предпринимателей объектами инфраструктуры	100
Обеспеченность личных подсобных хозяйств объектами инфраструктуры	102

ОСНОВНЫЕ ИТОГИ ВСЕРОССИЙСКОЙ СЕЛЬСКОХОЗЯЙСТВЕННОЙ ПЕРЕПИСИ 2016 ГОДА ПО ЦЕНТРАЛЬНОМУ ФЕДЕРАЛЬНОМУ ОКРУГУ

Число сельскохозяйственных организаций, осуществлявших сельскохозяйственную деятельность в 2016 г. в Центральном федеральном округе	106
Число крестьянских (фермерских) хозяйств и индивидуальных предпринимателей, осуществлявших сельскохозяйственную деятельность в 2016 г. в Центральном федеральном округе	107
Число личных подсобных хозяйств, производивших сельскохозяйственную продукцию в 2016 г. в Центральном федеральном округе	108
Общая земельная площадь в хозяйствах всех категорий в Центральном федеральном округе	109
Структура сельскохозяйственных угодий по видам в хозяйствах всех категорий в Центральном федеральном округе	110
Общая посевная площадь сельскохозяйственных культур под урожай 2016 г. в хозяйствах всех категорий в Центральном федеральном округе	111
Поголовье крупного рогатого скота в хозяйствах всех категорий в Центральном федеральном округе	112

Поголовье свиней в хозяйствах всех категорий в Центральном федеральном округе	113
Поголовье овец в хозяйствах всех категорий в Центральном федеральном округе.....	114
Поголовье птицы всех видов в хозяйствах всех категорий в Центральном федеральном округе	115
Поголовье лошадей в хозяйствах всех категорий в Центральном федеральном округе	116
Обеспеченность крестьянских (фермерских) хозяйств и индивидуальных предпринимателей объектами инфраструктуры в Центральном федеральном округе	117
Обеспеченность личных подсобных хозяйств объектами инфраструктуры в Центральном федеральном округе	118

ОСНОВНЫЕ ИТОГИ ВСЕРОССИЙСКОЙ СЕЛЬСКОХОЗЯЙСТВЕННОЙ ПЕРЕПИСИ 2016 ГОДА ПО СЕВЕРО-ЗАПАДНОМУ ФЕДЕРАЛЬНОМУ ОКРУГУ

Число сельскохозяйственных организаций, осуществлявших сельскохозяйственную деятельность в 2016 г. в Северо-Западном федеральном округе.....	120
Число крестьянских (фермерских) хозяйств и индивидуальных предпринимателей, осуществлявших сельскохозяйственную деятельность в 2016 г. в Северо-Западном федеральном округе	121
Число личных подсобных хозяйств, производивших сельскохозяйственную продукцию в 2016 г. в Северо-Западном федеральном округе	122
Общая земельная площадь в хозяйствах всех категорий в Северо-Западном федеральном округе	123
Структура сельскохозяйственных угодий по видам в хозяйствах всех категорий в Северо-Западном федеральном округе.....	124
Общая посевная площадь сельскохозяйственных культур под урожай 2016 г. в хозяйствах всех категорий в Северо-Западном федеральном округе	125
Поголовье крупного рогатого скота в хозяйствах всех категорий в Северо-Западном федеральном округе.....	126
Поголовье свиней в хозяйствах всех категорий в Северо-Западном федеральном округе	127
Поголовье овец в хозяйствах всех категорий в Северо-Западном федеральном округе	128
Поголовье птицы всех видов в хозяйствах всех категорий в Северо-Западном федеральном округе.....	129
Поголовье лошадей в хозяйствах всех категорий в Северо-Западном федеральном округе	130
Обеспеченность крестьянских (фермерских) хозяйств и индивидуальных предпринимателей объектами инфраструктуры в Северо-Западном федеральном округе	131
Обеспеченность личных подсобных хозяйств объектами инфраструктуры в Северо-Западном федеральном округе	132

ОСНОВНЫЕ ИТОГИ ВСЕРОССИЙСКОЙ СЕЛЬСКОХОЗЯЙСТВЕННОЙ ПЕРЕПИСИ 2016 ГОДА ПО ЮЖНОМУ ФЕДЕРАЛЬНОМУ ОКРУГУ

Число сельскохозяйственных организаций, осуществлявших сельскохозяйственную деятельность в 2016 г. в Южном федеральном округе	134
Число крестьянских (фермерских) хозяйств и индивидуальных предпринимателей, осуществлявших сельскохозяйственную деятельность в 2016 г. в Южном федеральном округе	135
Число личных подсобных хозяйств, производивших сельскохозяйственную продукцию в 2016 г. в Южном федеральном округе	136



Общая земельная площадь в хозяйствах всех категорий в Южном федеральном округе	137
Структура сельскохозяйственных угодий по видам в хозяйствах всех категорий в Южном федеральном округе	138
Общая посевная площадь сельскохозяйственных культур под урожай 2016 г. в хозяйствах всех категорий в Южном федеральном округе	139
Площади виноградников в хозяйствах всех категорий в Южном федеральном округе	140
Поголовье крупного рогатого скота в хозяйствах всех категорий в Южном федеральном округе	141
Поголовье свиней в хозяйствах всех категорий в Южном федеральном округе	142
Поголовье овец в хозяйствах всех категорий в Южном федеральном округе	143
Поголовье птицы всех видов в хозяйствах всех категорий в Южном федеральном округе	144
Поголовье лошадей в хозяйствах всех категорий в Южном федеральном округе	145
Обеспеченность крестьянских (фермерских) хозяйств и индивидуальных предпринимателей объектами инфраструктуры в Южном федеральном округе	146
Обеспеченность личных подсобных хозяйств объектами инфраструктуры в Южном федеральном округе	147

ОСНОВНЫЕ ИТОГИ ВСЕРОССИЙСКОЙ СЕЛЬСКОХОЗЯЙСТВЕННОЙ ПЕРЕПИСИ 2016 ГОДА ПО СЕВЕРО-КАВКАЗСКОМУ ФЕДЕРАЛЬНОМУ ОКРУГУ

Число сельскохозяйственных организаций, осуществлявших сельскохозяйственную деятельность в 2016 г. в Северо-Кавказском федеральном округе	150
Число крестьянских (фермерских) хозяйств и индивидуальных предпринимателей, осуществлявших сельскохозяйственную деятельность в 2016 г. в Северо-Кавказском федеральном округе	151
Число личных подсобных хозяйств, производивших сельскохозяйственную продукцию в 2016 г. в Северо-Кавказском федеральном округе	152
Общая земельная площадь в хозяйствах всех категорий в Северо-Кавказском федеральном округе	153
Структура сельскохозяйственных угодий по видам в хозяйствах всех категорий в Северо-Кавказском федеральном округе	154
Общая посевная площадь сельскохозяйственных культур под урожай 2016 г. в хозяйствах всех категорий в Северо-Кавказском федеральном округе	155
Площади виноградников в хозяйствах всех категорий в Северо-Кавказском федеральном округе	156
Поголовье крупного рогатого скота в хозяйствах всех категорий в Северо-Кавказском федеральном округе	157
Поголовье свиней в хозяйствах всех категорий в Северо-Кавказском федеральном округе	158
Поголовье овец в хозяйствах всех категорий в Северо-Кавказском федеральном округе	159
Поголовье лошадей в хозяйствах всех категорий в Северо-Кавказском федеральном округе	160
Обеспеченность крестьянских (фермерских) хозяйств и индивидуальных предпринимателей объектами инфраструктуры в Северо-Кавказском федеральном округе	161
Обеспеченность личных подсобных хозяйств объектами инфраструктуры в Северо-Кавказском федеральном округе	162

**ОСНОВНЫЕ ИТОГИ
ВСЕРОССИЙСКОЙ СЕЛЬСКОХОЗЯЙСТВЕННОЙ ПЕРЕПИСИ 2016 ГОДА
ПО ПРИВОЛЖСКОМУ ФЕДЕРАЛЬНОМУ ОКРУГУ**

Число сельскохозяйственных организаций, осуществлявших сельскохозяйственную деятельность в 2016 г. в Приволжском федеральном округе	164
Число крестьянских (фермерских) хозяйств и индивидуальных предпринимателей, осуществлявших сельскохозяйственную деятельность в 2016 г. в Приволжском федеральном округе	165
Число личных подсобных хозяйств, производивших сельскохозяйственную продукцию в 2016 г. в Приволжском федеральном округе	166
Общая земельная площадь в хозяйствах всех категорий в Приволжском федеральном округе	167
Структура сельскохозяйственных угодий по видам в хозяйствах всех категорий в Приволжском федеральном округе	168
Общая посевная площадь сельскохозяйственных культур под урожай 2016 г. в хозяйствах всех категорий в Приволжском федеральном округе	169
Поголовье крупного рогатого скота в хозяйствах всех категорий в Приволжском федеральном округе	170
Поголовье свиней в хозяйствах всех категорий в Приволжском федеральном округе	171
Поголовье овец в хозяйствах всех категорий в Приволжском федеральном округе	172
Поголовье птицы всех видов в хозяйствах всех категорий в Приволжском федеральном округе	173
Поголовье лошадей в хозяйствах всех категорий в Приволжском федеральном округе	174
Обеспеченность крестьянских (фермерских) хозяйств и индивидуальных предпринимателей объектами инфраструктуры в Приволжском федеральном округе	175
Обеспеченность личных подсобных хозяйств объектами инфраструктуры в Приволжском федеральном округе	176

**ОСНОВНЫЕ ИТОГИ
ВСЕРОССИЙСКОЙ СЕЛЬСКОХОЗЯЙСТВЕННОЙ ПЕРЕПИСИ 2016 ГОДА
ПО УРАЛЬСКОМУ ФЕДЕРАЛЬНОМУ ОКРУГУ**

Число сельскохозяйственных организаций, осуществлявших сельскохозяйственную деятельность в 2016 г. в Уральском федеральном округе	178
Число крестьянских (фермерских) хозяйств и индивидуальных предпринимателей, осуществлявших сельскохозяйственную деятельность в 2016 г. в Уральском федеральном округе	179
Число личных подсобных хозяйств, производивших сельскохозяйственную продукцию в 2016 г. в Уральском федеральном округе	180
Общая земельная площадь в хозяйствах всех категорий в Уральском федеральном округе	181
Структура сельскохозяйственных угодий по видам в хозяйствах всех категорий в Уральском федеральном округе	182
Общая посевная площадь сельскохозяйственных культур под урожай 2016 г. в хозяйствах всех категорий в Уральском федеральном округе	183
Поголовье крупного рогатого скота в хозяйствах всех категорий в Уральском федеральном округе	184
Поголовье свиней в хозяйствах всех категорий в Уральском федеральном округе	185
Поголовье овец в хозяйствах всех категорий в Уральском федеральном округе	186
Поголовье лошадей в хозяйствах всех категорий в Уральском федеральном округе	187

Поголовье северных оленей в хозяйствах всех категорий в Уральском федеральном округе	188
Обеспеченность крестьянских (фермерских) хозяйств и индивидуальных предпринимателей объектами инфраструктуры в Уральском федеральном округе	189
Обеспеченность личных подсобных хозяйств объектами инфраструктуры в Уральском федеральном округе	190

ОСНОВНЫЕ ИТОГИ ВСЕРОССИЙСКОЙ СЕЛЬСКОХОЗЯЙСТВЕННОЙ ПЕРЕПИСИ 2016 ГОДА ПО СИБИРСКОМУ ФЕДЕРАЛЬНОМУ ОКРУГУ

Число сельскохозяйственных организаций, осуществлявших сельскохозяйственную деятельность в 2016 г. в Сибирском федеральном округе	192
Число крестьянских (фермерских) хозяйств и индивидуальных предпринимателей, осуществлявших сельскохозяйственную деятельность в 2016 г. в Сибирском федеральном округе	193
Число личных подсобных хозяйств, производивших сельскохозяйственную продукцию в 2016 г. в Сибирском федеральном округе	194
Общая земельная площадь в хозяйствах всех категорий в Сибирском федеральном округе	195
Структура сельскохозяйственных угодий по видам в хозяйствах всех категорий в Сибирском федеральном округе	196
Общая посевная площадь сельскохозяйственных культур под урожай 2016 г. в хозяйствах всех категорий в Сибирском федеральном округе	197
Поголовье крупного рогатого скота в хозяйствах всех категорий в Сибирском федеральном округе	198
Поголовье свиней в хозяйствах всех категорий в Сибирском федеральном округе	199
Поголовье овец в хозяйствах всех категорий в Сибирском федеральном округе	200
Поголовье птицы всех видов в хозяйствах всех категорий в Сибирском федеральном округе	201
Поголовье лошадей в хозяйствах всех категорий в Сибирском федеральном округе	202
Поголовье северных оленей в хозяйствах всех категорий в Сибирском федеральном округе	203
Обеспеченность крестьянских (фермерских) хозяйств и индивидуальных предпринимателей объектами инфраструктуры в Сибирском федеральном округе	204
Обеспеченность личных подсобных хозяйств объектами инфраструктуры в Сибирском федеральном округе	205

ОСНОВНЫЕ ИТОГИ ВСЕРОССИЙСКОЙ СЕЛЬСКОХОЗЯЙСТВЕННОЙ ПЕРЕПИСИ 2016 ГОДА ПО ДАЛЬНЕВОСТОЧНОМУ ФЕДЕРАЛЬНОМУ ОКРУГУ

Число сельскохозяйственных организаций, осуществлявших сельскохозяйственную деятельность в 2016 г. в Дальневосточном федеральном округе	208
Число крестьянских (фермерских) хозяйств и индивидуальных предпринимателей, осуществлявших сельскохозяйственную деятельность в 2016 г. в Дальневосточном федеральном округе	209
Число личных подсобных хозяйств, производивших сельскохозяйственную продукцию в 2016 г. в Дальневосточном федеральном округе	210
Общая земельная площадь в хозяйствах всех категорий в Дальневосточном федеральном округе	211

Структура сельскохозяйственных угодий по видам в хозяйствах всех категорий в Дальневосточном федеральном округе	212
Общая посевная площадь сельскохозяйственных культур под урожай 2016 г. в хозяйствах всех категорий в Дальневосточном федеральном округе	213
Поголовье крупного рогатого скота в хозяйствах всех категорий в Дальневосточном федеральном округе	214
Поголовье свиней в хозяйствах всех категорий в Дальневосточном федеральном округе	215
Поголовье птицы всех видов в хозяйствах всех категорий в Дальневосточном федеральном округе	216
Поголовье лошадей в хозяйствах всех категорий в Дальневосточном федеральном округе	217
Поголовье северных оленей в хозяйствах всех категорий в Дальневосточном федеральном округе	218
Обеспеченность крестьянских (фермерских) хозяйств и индивидуальных предпринимателей объектами инфраструктуры в Дальневосточном федеральном округе	219
Обеспеченность личных подсобных хозяйств объектами инфраструктуры в Дальневосточном федеральном округе	220

ПОСЕВНЫЕ ПЛОЩАДИ СЕЛЬСКОХОЗЯЙСТВЕННЫХ КУЛЬТУР ПО СУБЪЕКТАМ РОССИЙСКОЙ ФЕДЕРАЦИИ ЦЕНТРАЛЬНОГО ФЕДЕРАЛЬНОГО ОКРУГА

Белгородская область	222
Брянская область	223
Владимирская область	224
Воронежская область	225
Ивановская область	226
Калужская область	227
Костромская область	228
Курская область	229
Липецкая область	230
Московская область и г. Москва	231
Орловская область	232
Рязанская область	233
Смоленская область	234
Тамбовская область	235
Тверская область	236
Тульская область	237
Ярославская область	238

ПОСЕВНЫЕ ПЛОЩАДИ СЕЛЬСКОХОЗЯЙСТВЕННЫХ КУЛЬТУР ПО СУБЪЕКТАМ РОССИЙСКОЙ ФЕДЕРАЦИИ СЕВЕРО-ЗАПАДНОГО ФЕДЕРАЛЬНОГО ОКРУГА

Республика Карелия	240
Республика Коми	241
Архангельская область	242



Вологодская область.....	243
Калининградская область.....	244
Ленинградская область и г. Санкт-Петербург	245
Мурманская область	246
Новгородская область.....	247
Псковская область	248

**ПОСЕВНЫЕ ПЛОЩАДИ СЕЛЬСКОХОЗЯЙСТВЕННЫХ КУЛЬТУР
ПО СУБЪЕКТАМ РОССИЙСКОЙ ФЕДЕРАЦИИ
ЮЖНОГО ФЕДЕРАЛЬНОГО ОКРУГА**

Республика Адыгея.....	250
Республика Калмыкия	251
Республика Крым и г. Севастополь	252
Краснодарский край.....	253
Астраханская область.....	254
Волгоградская область	255
Ростовская область.....	256

**ПОСЕВНЫЕ ПЛОЩАДИ СЕЛЬСКОХОЗЯЙСТВЕННЫХ КУЛЬТУР
ПО СУБЪЕКТАМ РОССИЙСКОЙ ФЕДЕРАЦИИ
СЕВЕРО-КАВКАЗСКОГО ФЕДЕРАЛЬНОГО ОКРУГА**

Республика Дагестан	258
Республика Ингушетия.....	259
Кабардино-Балкарская Республика.....	260
Карачаево-Черкесская Республика	261
Республика Северная Осетия – Алания	262
Чеченская Республика.....	263
Ставропольский край	264

**ПОСЕВНЫЕ ПЛОЩАДИ СЕЛЬСКОХОЗЯЙСТВЕННЫХ КУЛЬТУР
ПО СУБЪЕКТАМ РОССИЙСКОЙ ФЕДЕРАЦИИ
ПРИВОЛЖСКОГО ФЕДЕРАЛЬНОГО ОКРУГА**

Республика Башкортостан	266
Республика Марий Эл	267
Республика Мордовия.....	268
Республика Татарстан	269
Удмуртская Республика.....	270
Чувашская Республика	271
Пермский край	272

Кировская область	273
Нижегородская область	274
Оренбургская область	275
Пензенская область	276
Самарская область	277
Саратовская область	278
Ульяновская область	279

**ПОСЕВНЫЕ ПЛОЩАДИ СЕЛЬСКОХОЗЯЙСТВЕННЫХ КУЛЬТУР
ПО СУБЪЕКТАМ РОССИЙСКОЙ ФЕДЕРАЦИИ
УРАЛЬСКОГО ФЕДЕРАЛЬНОГО ОКРУГА**

Курганская область	282
Свердловская область	283
Тюменская область	284
Челябинская область	286

**ПОСЕВНЫЕ ПЛОЩАДИ СЕЛЬСКОХОЗЯЙСТВЕННЫХ КУЛЬТУР
ПО СУБЪЕКТАМ РОССИЙСКОЙ ФЕДЕРАЦИИ
СИБИРСКОГО ФЕДЕРАЛЬНОГО ОКРУГА**

Республика Алтай	288
Республика Бурятия	289
Республика Тыва	290
Республика Хакасия	291
Алтайский край	292
Забайкальский край	293
Красноярский край	294
Иркутская область	296
Кемеровская область	298
Новосибирская область	299
Омская область	300
Томская область	301

**ПОСЕВНЫЕ ПЛОЩАДИ СЕЛЬСКОХОЗЯЙСТВЕННЫХ КУЛЬТУР
ПО СУБЪЕКТАМ РОССИЙСКОЙ ФЕДЕРАЦИИ
ДАЛЬНЕВОСТОЧНОГО ФЕДЕРАЛЬНОГО ОКРУГА**

Республика Саха (Якутия)	304
Камчатский край	305
Приморский край	306
Хабаровский край	307

Амурская область	308
Магаданская область	309
Сахалинская область	310
Еврейская автономная область	311
Чукотский автономный округ	312

**ПОГоловЬЕ СЕльСКОХОЗЯЙСТВЕННЫХ ЖИВОТНЫХ
ПО СУБЪЕКТАМ РОССИЙСКОЙ ФЕДЕРАЦИИ
ЦЕНТРАЛЬНОГО ФЕДЕРАЛЬНОГО ОКРУГА**

Белгородская область	314
Брянская область	315
Владимирская область	316
Воронежская область	317
Ивановская область	318
Калужская область	319
Костромская область	320
Курская область	321
Липецкая область	322
Московская область и г. Москва	323
Орловская область	324
Рязанская область	325
Смоленская область	326
Тамбовская область	327
Тверская область	328
Тульская область	329
Ярославская область	330

**ПОГоловЬЕ СЕльСКОХОЗЯЙСТВЕННЫХ ЖИВОТНЫХ
ПО СУБЪЕКТАМ РОССИЙСКОЙ ФЕДЕРАЦИИ
СЕВЕРО-ЗАПАДНОГО ФЕДЕРАЛЬНОГО ОКРУГА**

Республика Карелия	332
Республика Коми	333
Архангельская область	334
Вологодская область	335
Калининградская область	336
Ленинградская область и г. Санкт-Петербург	337
Мурманская область	338
Новгородская область	339
Псковская область	340

**ПОГОЛОВЬЕ СЕЛЬСКОХОЗЯЙСТВЕННЫХ ЖИВОТНЫХ
ПО СУБЪЕКТАМ РОССИЙСКОЙ ФЕДЕРАЦИИ
ЮЖНОГО ФЕДЕРАЛЬНОГО ОКРУГА**

Республика Адыгея.....	342
Республика Калмыкия	343
Республика Крым и г. Севастополь	344
Краснодарский край.....	345
Астраханская область.....	346
Волгоградская область	347
Ростовская область.....	348

**ПОГОЛОВЬЕ СЕЛЬСКОХОЗЯЙСТВЕННЫХ ЖИВОТНЫХ
ПО СУБЪЕКТАМ РОССИЙСКОЙ ФЕДЕРАЦИИ
СЕВЕРО-КАВКАЗСКОГО ФЕДЕРАЛЬНОГО ОКРУГА**

Республика Дагестан	350
Республика Ингушетия	351
Кабардино-Балкарская Республика.....	352
Карачаево-Черкесская Республика	353
Республика Северная Осетия – Алания	354
Чеченская Республика.....	355
Ставропольский край	356

**ПОГОЛОВЬЕ СЕЛЬСКОХОЗЯЙСТВЕННЫХ ЖИВОТНЫХ
ПО СУБЪЕКТАМ РОССИЙСКОЙ ФЕДЕРАЦИИ
ПРИВОЛЖСКОГО ФЕДЕРАЛЬНОГО ОКРУГА**

Республика Башкортостан	358
Республика Марий Эл	359
Республика Мордовия.....	360
Республика Татарстан	361
Удмуртская Республика.....	362
Чувашская Республика	363
Пермский край	364
Кировская область	365
Нижегородская область	366
Оренбургская область.....	367
Пензенская область	368
Самарская область.....	369
Саратовская область.....	370
Ульяновская область	371

**ПОГОЛОВЬЕ СЕЛЬСКОХОЗЯЙСТВЕННЫХ ЖИВОТНЫХ
ПО СУБЪЕКТАМ РОССИЙСКОЙ ФЕДЕРАЦИИ
УРАЛЬСКОГО ФЕДЕРАЛЬНОГО ОКРУГА**

Курганская область	374
Свердловская область.....	375
Тюменская область	376
Челябинская область.....	378

**ПОГОЛОВЬЕ СЕЛЬСКОХОЗЯЙСТВЕННЫХ ЖИВОТНЫХ
ПО СУБЪЕКТАМ РОССИЙСКОЙ ФЕДЕРАЦИИ
СИБИРСКОГО ФЕДЕРАЛЬНОГО ОКРУГА**

Республика Алтай.....	380
Республика Бурятия	381
Республика Тыва	382
Республика Хакасия	383
Алтайский край	384
Забайкальский край	385
Красноярский край	386
Иркутская область	388
Кемеровская область	390
Новосибирская область	391
Омская область.....	392
Томская область.....	393

**ПОГОЛОВЬЕ СЕЛЬСКОХОЗЯЙСТВЕННЫХ ЖИВОТНЫХ
ПО СУБЪЕКТАМ РОССИЙСКОЙ ФЕДЕРАЦИИ
ДАЛЬНЕВОСТОЧНОГО ФЕДЕРАЛЬНОГО ОКРУГА**

Республика Саха (Якутия).....	396
Камчатский край	397
Приморский край	398
Хабаровский край.....	399
Амурская область.....	400
Магаданская область	401
Сахалинская область.....	402
Еврейская автономная область	403
Чукотский автономный округ	404



**ОСНОВНЫЕ ИТОГИ
ВСЕРОССИЙСКОЙ
СЕЛЬСКОХОЗЯЙСТВЕННОЙ
ПЕРЕПИСИ 2016 ГОДА
ПО РОССИЙСКОЙ ФЕДЕРАЦИИ
В СРАВНЕНИИ С ИТОГАМИ
ВСЕРОССИЙСКОЙ
СЕЛЬСКОХОЗЯЙСТВЕННОЙ
ПЕРЕПИСИ 2006 ГОДА**

НАИМЕНОВАНИЯ СУБЪЕКТОВ РОССИЙСКОЙ ФЕДЕРАЦИИ

(на 1 июля 2016 г.)

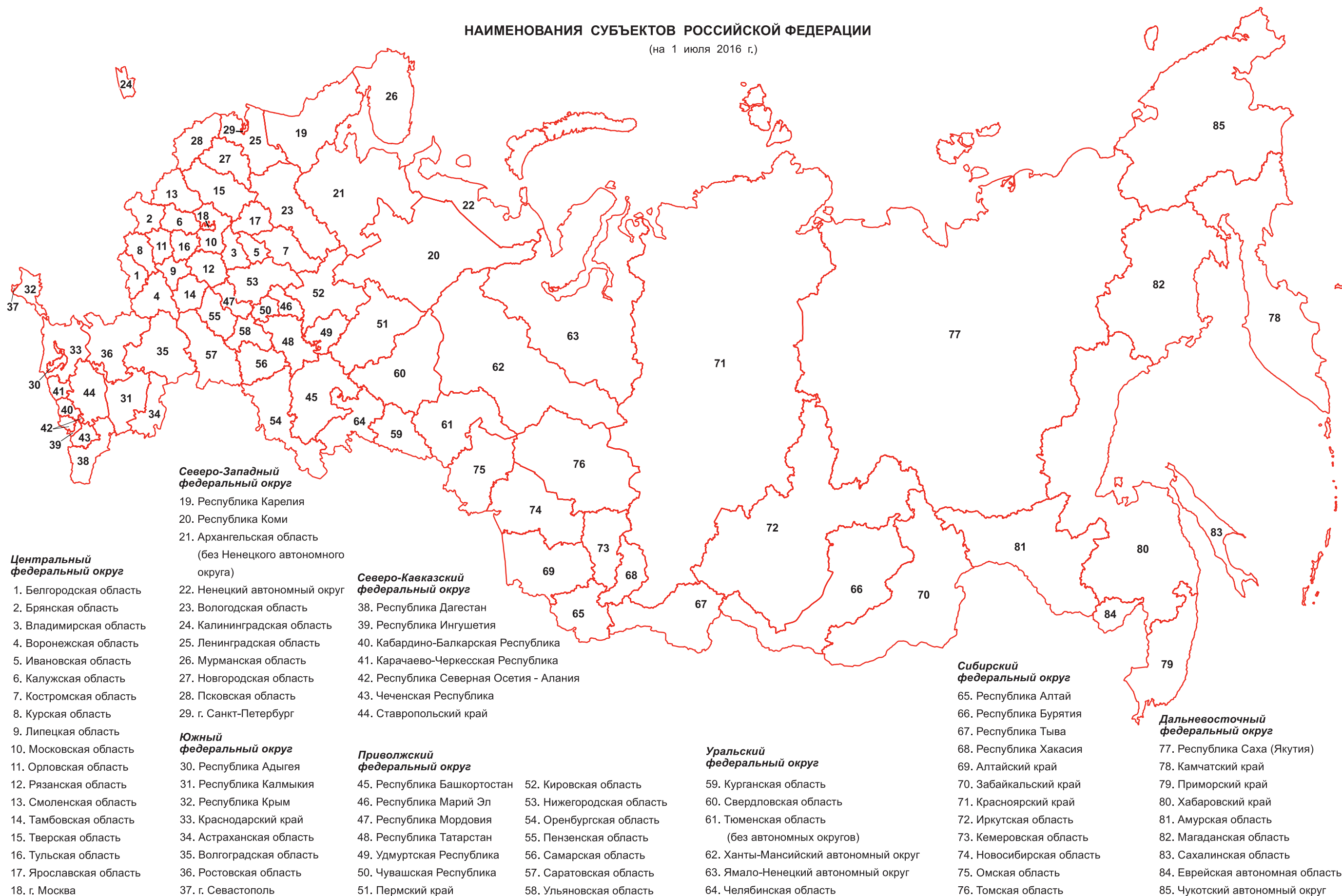

ЧИСЛЕННОСТЬ РАБОТНИКОВ СЕЛЬСКОХОЗЯЙСТВЕННЫХ ОРГАНИЗАЦИЙ

(на 1 июля)

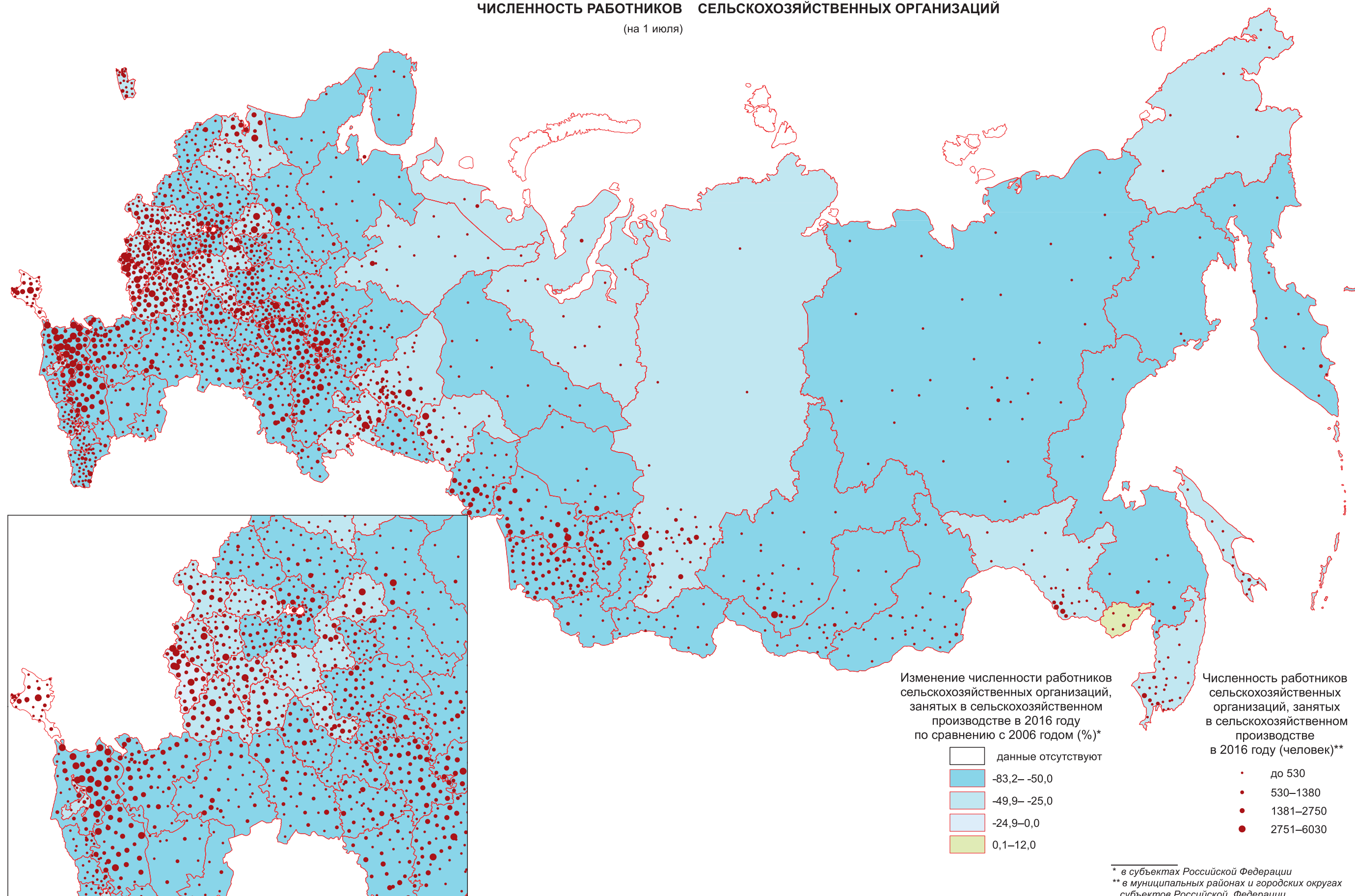

ЧИСЛЕННОСТЬ РАБОТНИКОВ КРЕСТЬЯНСКИХ (ФЕРМЕРСКИХ) ХОЗЯЙСТВ И ИНДИВИДУАЛЬНЫХ ПРЕДПРИНИМАТЕЛЕЙ

(на 1 июля)

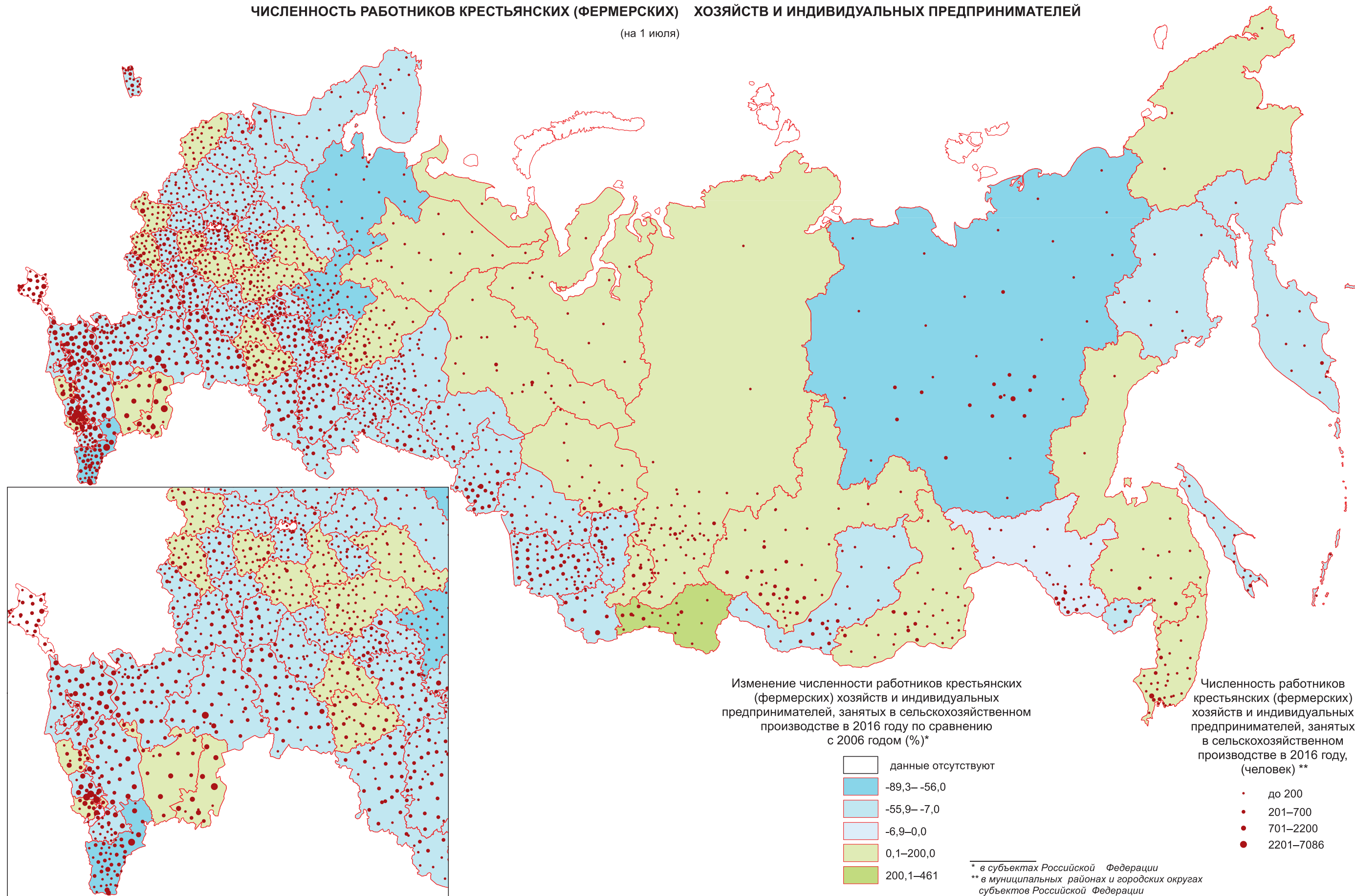

ОБЩАЯ ПОСЕВНАЯ ПЛОЩАДЬ СЕЛЬСКОХОЗЯЙСТВЕННЫХ КУЛЬТУР В ХОЗЯЙСТВАХ ВСЕХ КАТЕГОРИЙ

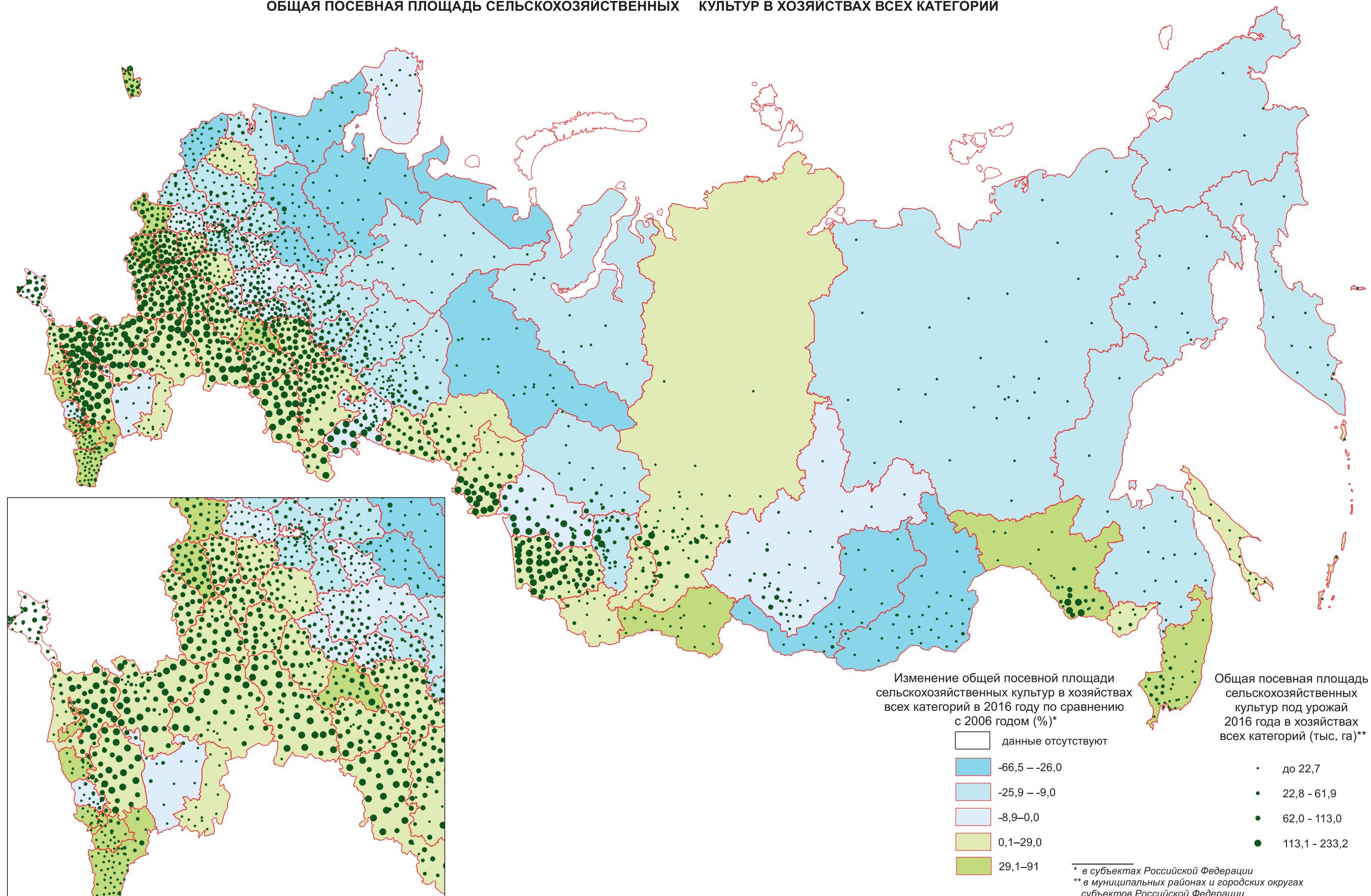

ПОГОЛОВЬЕ КРУПНОГО РОГАТОГО СКОТА В ХОЗЯЙСТВАХ ВСЕХ КАТЕГОРИЙ

(на 1 июля)

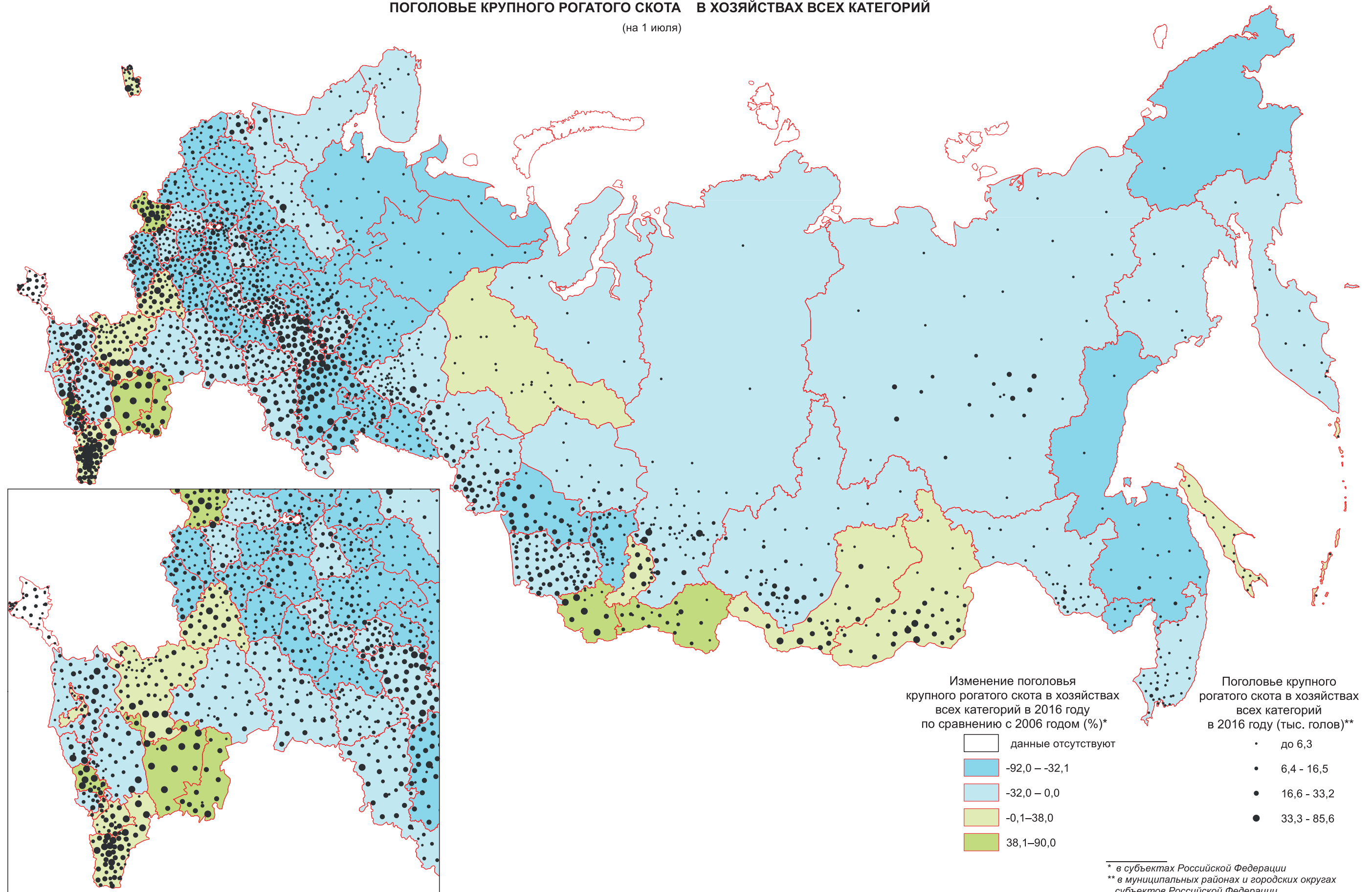

ПОГОЛОВЬЕ СВИНЕЙ В ХОЗЯЙСТВАХ ВСЕХ КАТЕГОРИЙ

(на 1 июля)

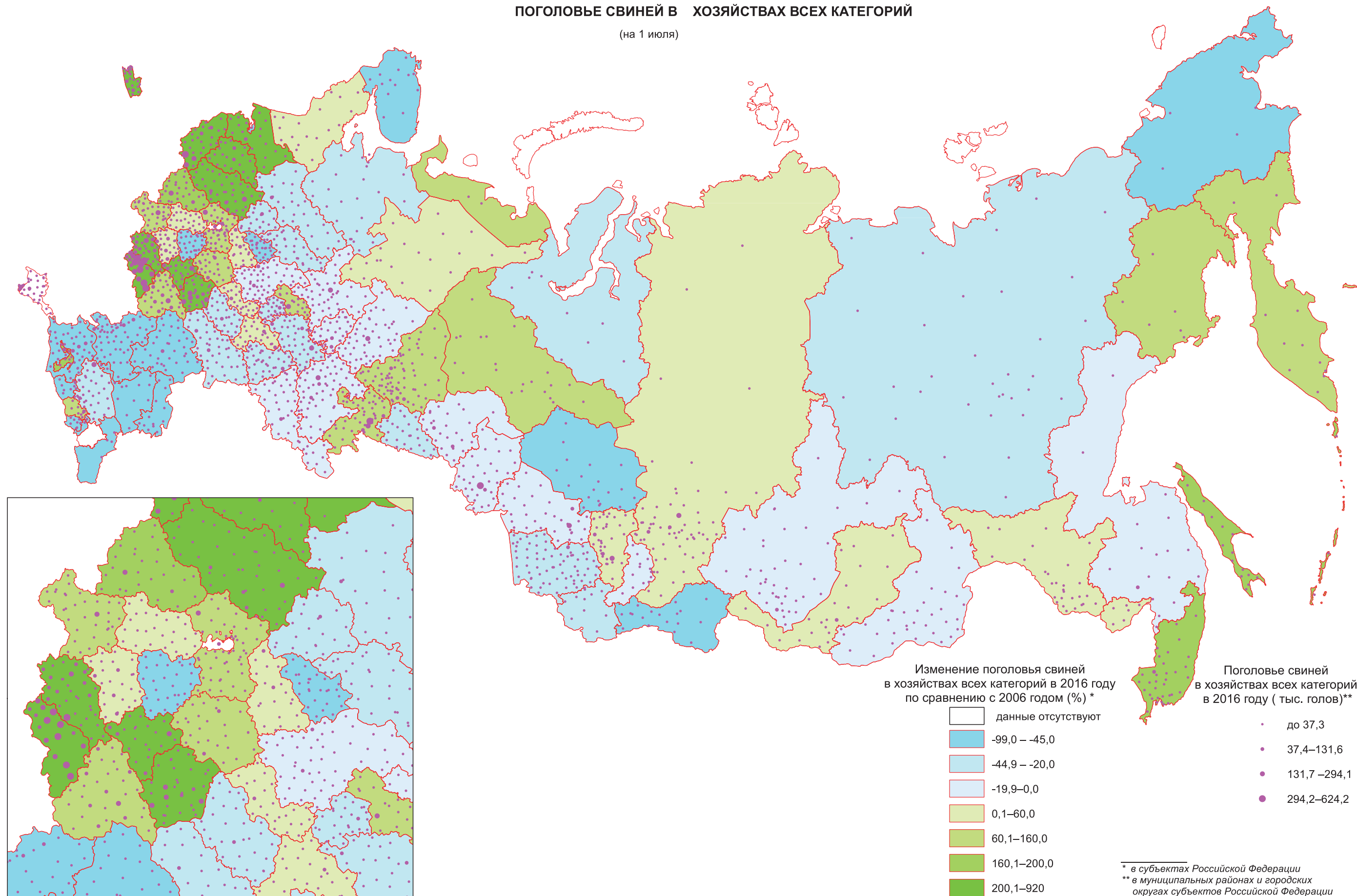

ПОГОЛОВЬЕ ПТИЦЫ ВСЕХ ВИДОВ В ХОЗЯЙСТВАХ ВСЕХ КАТЕГОРИЙ

(на 1 июля)

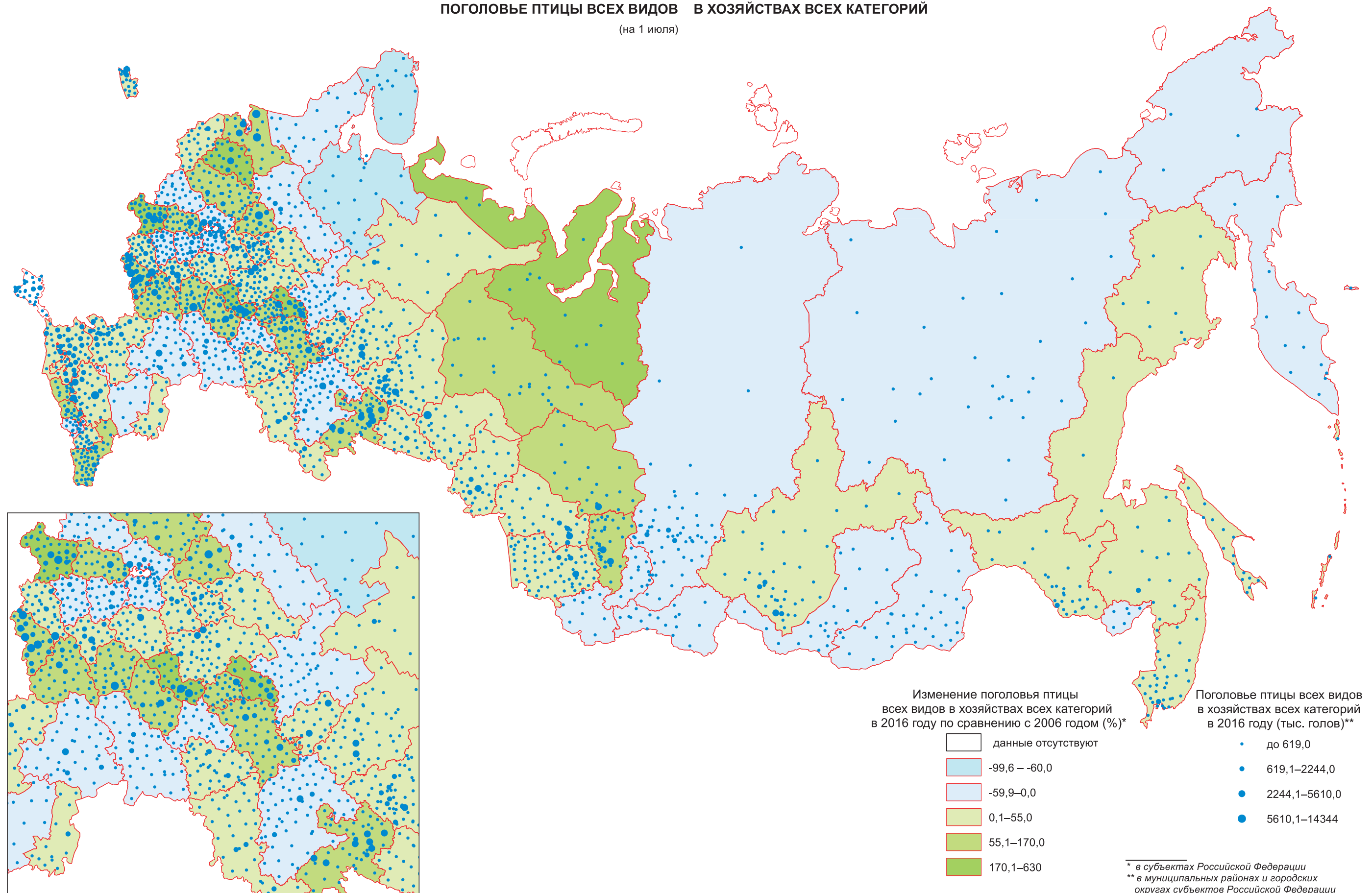



**ОСНОВНЫЕ ИТОГИ
ВСЕРОССИЙСКОЙ
СЕЛЬСКОХОЗЯЙСТВЕННОЙ
ПЕРЕПИСИ 2016 ГОДА**

**ПО РОССИЙСКОЙ
ФЕДЕРАЦИИ**

ЧИСЛО СЕЛЬСКОХОЗЯЙСТВЕННЫХ ОРГАНИЗАЦИЙ, ОСУЩЕСТВЛЯВШИХ СЕЛЬСКОХОЗЯЙСТВЕННУЮ ДЕЯТЕЛЬНОСТЬ В 2016 Г.

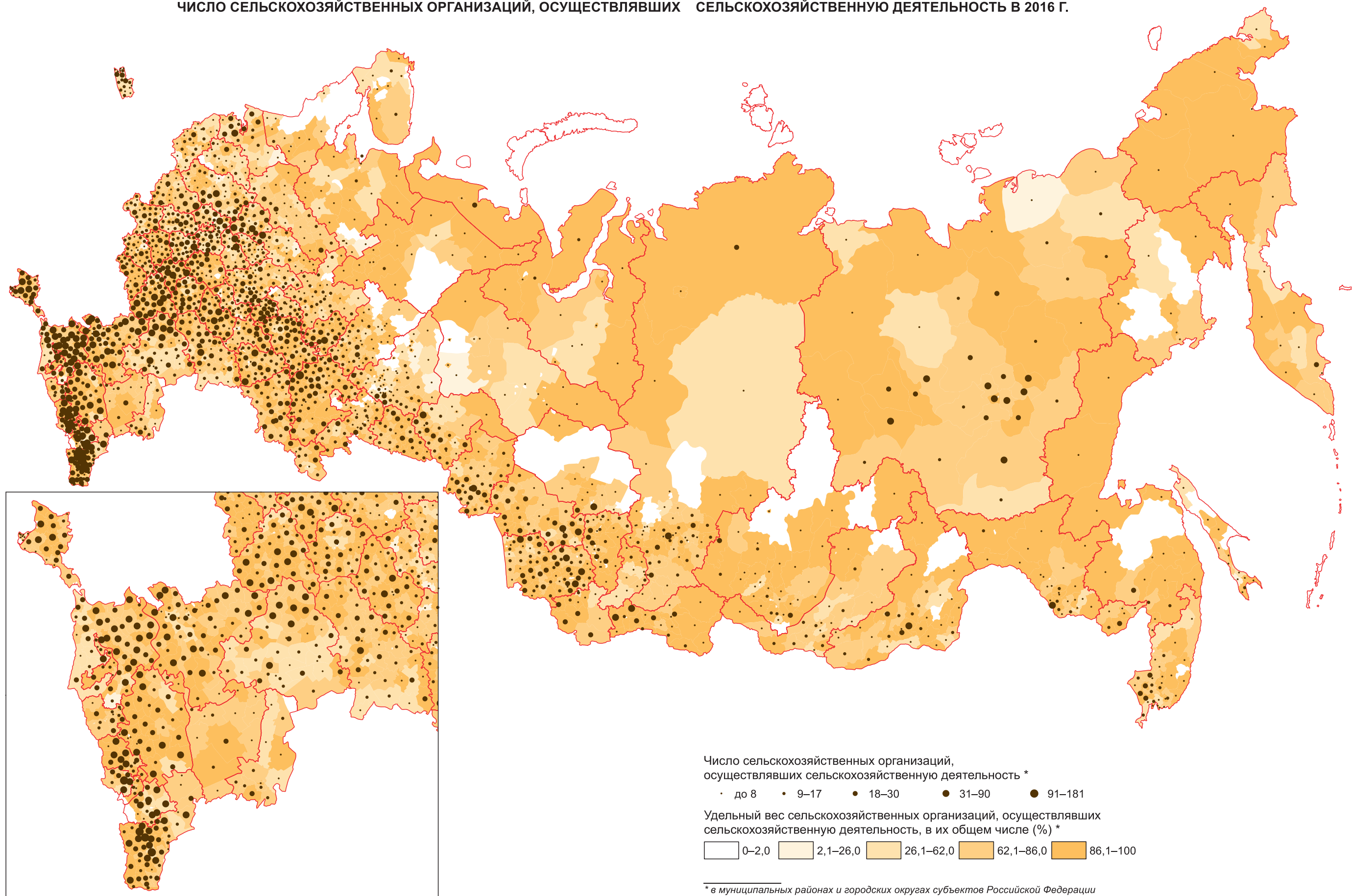

ЧИСЛО КРЕСТЬЯНСКИХ (ФЕРМЕРСКИХ) ХОЗЯЙСТВ И ИНДИВИДУАЛЬНЫХ ПРЕДПРИНИМАТЕЛЕЙ, ОСУЩЕСТВЛЯВШИХ СЕЛЬСКОХОЗЯЙСТВЕННУЮ ДЕЯТЕЛЬНОСТЬ В 2016 Г.

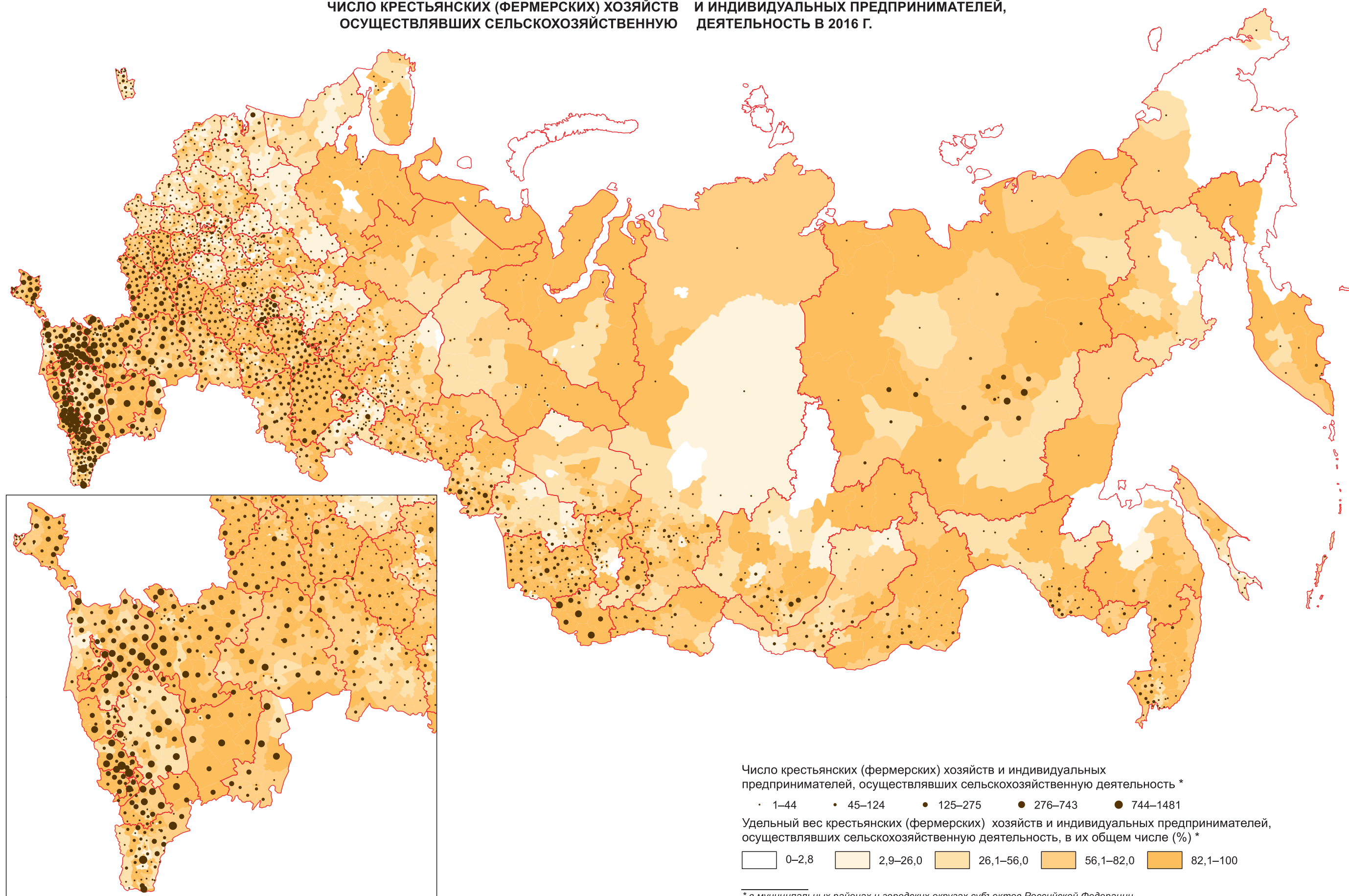

* в муниципальных районах и городских округах субъектов Российской Федерации



ЧИСЛО ЛИЧНЫХ ПОДСОБНЫХ ХОЗЯЙСТВ, ПРОИЗВОДИВШИХ СЕЛЬСКОХОЗЯЙСТВЕННУЮ ПРОДУКЦИЮ В 2016 Г.

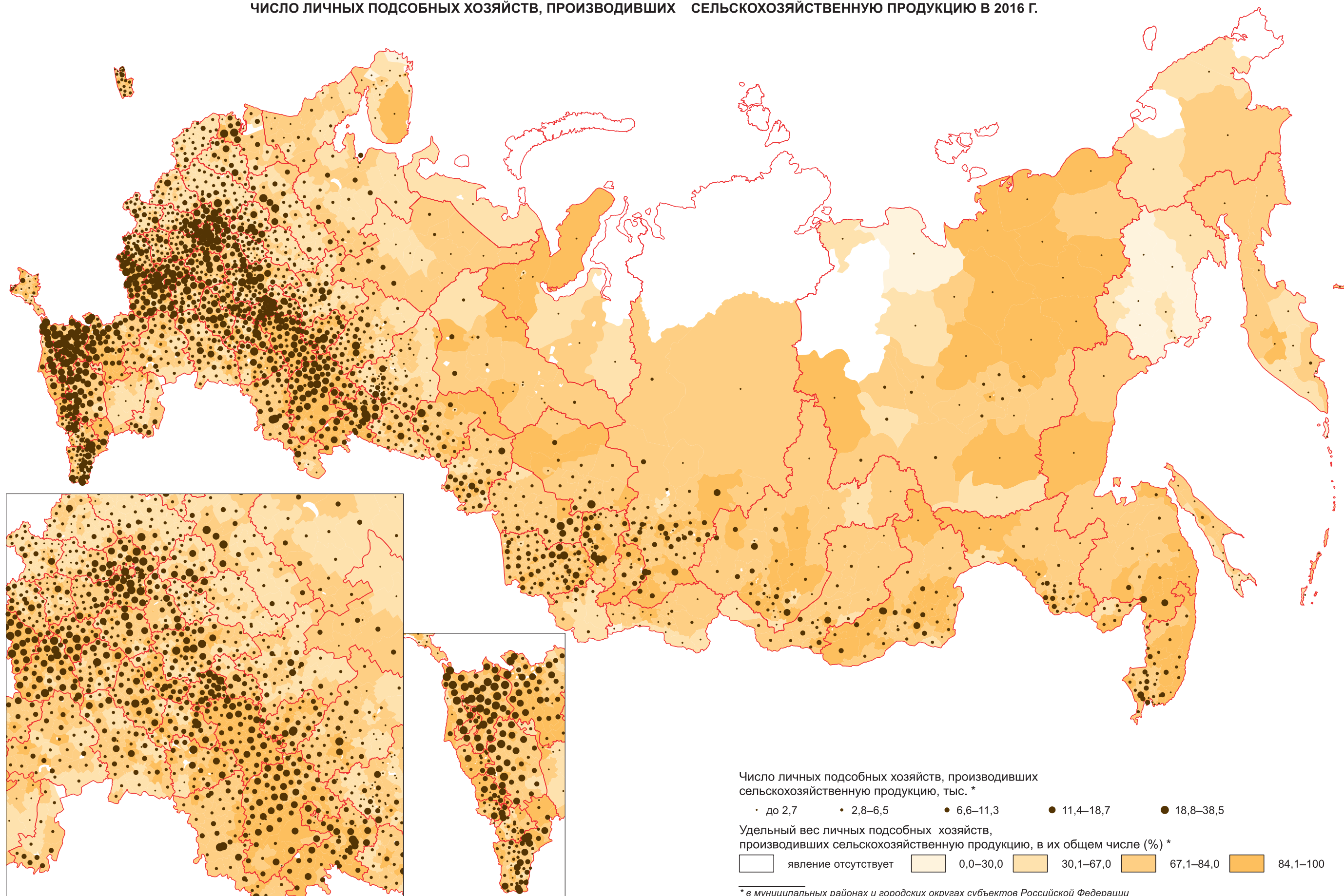

ЧИСЛО ЛИЧНЫХ ПОДСОБНЫХ ХОЗЯЙСТВ С ЗАБРОШЕННЫМИ ЗЕМЕЛЬНЫМИ УЧАСТКАМИ (ПУСТУЮЩИМИ ДОМАМИ)

(на 1 июля 2016 г.)

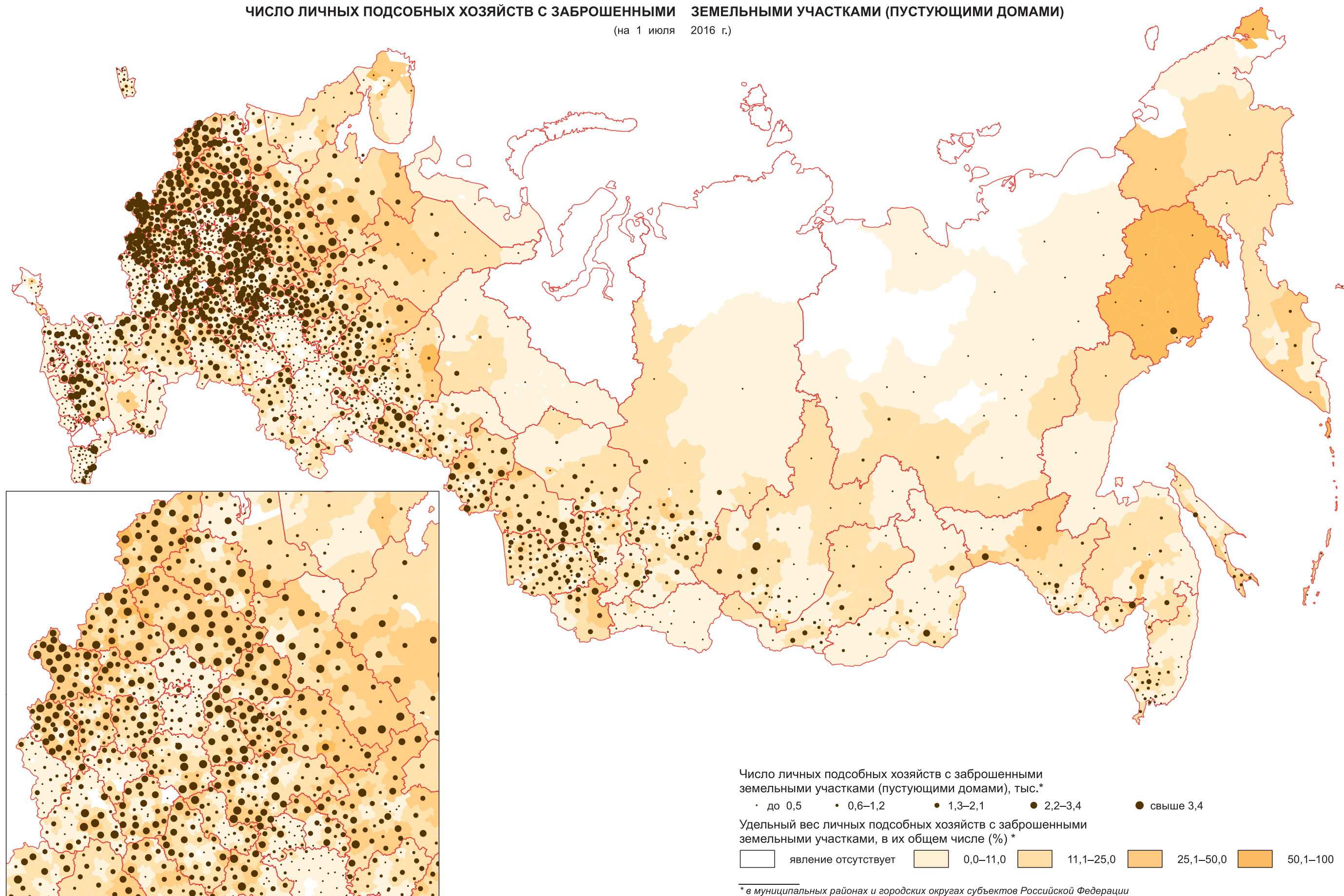

ЧИСЛЕННОСТЬ РАБОТНИКОВ СЕЛЬСКОХОЗЯЙСТВЕННЫХ ИНДИВИДУАЛЬНЫХ ПРЕДПРИНИМАТЕЛЕЙ,

(на 1 июля

ОРГАНИЗАЦИЙ, КРЕСТЬЯНСКИХ (ФЕРМЕРСКИХ) ХОЗЯЙСТВ И ЗАНЯТЫХ В СЕЛЬСКОХОЗЯЙСТВЕННОМ ПРОИЗВОДСТВЕ

2016 г.)

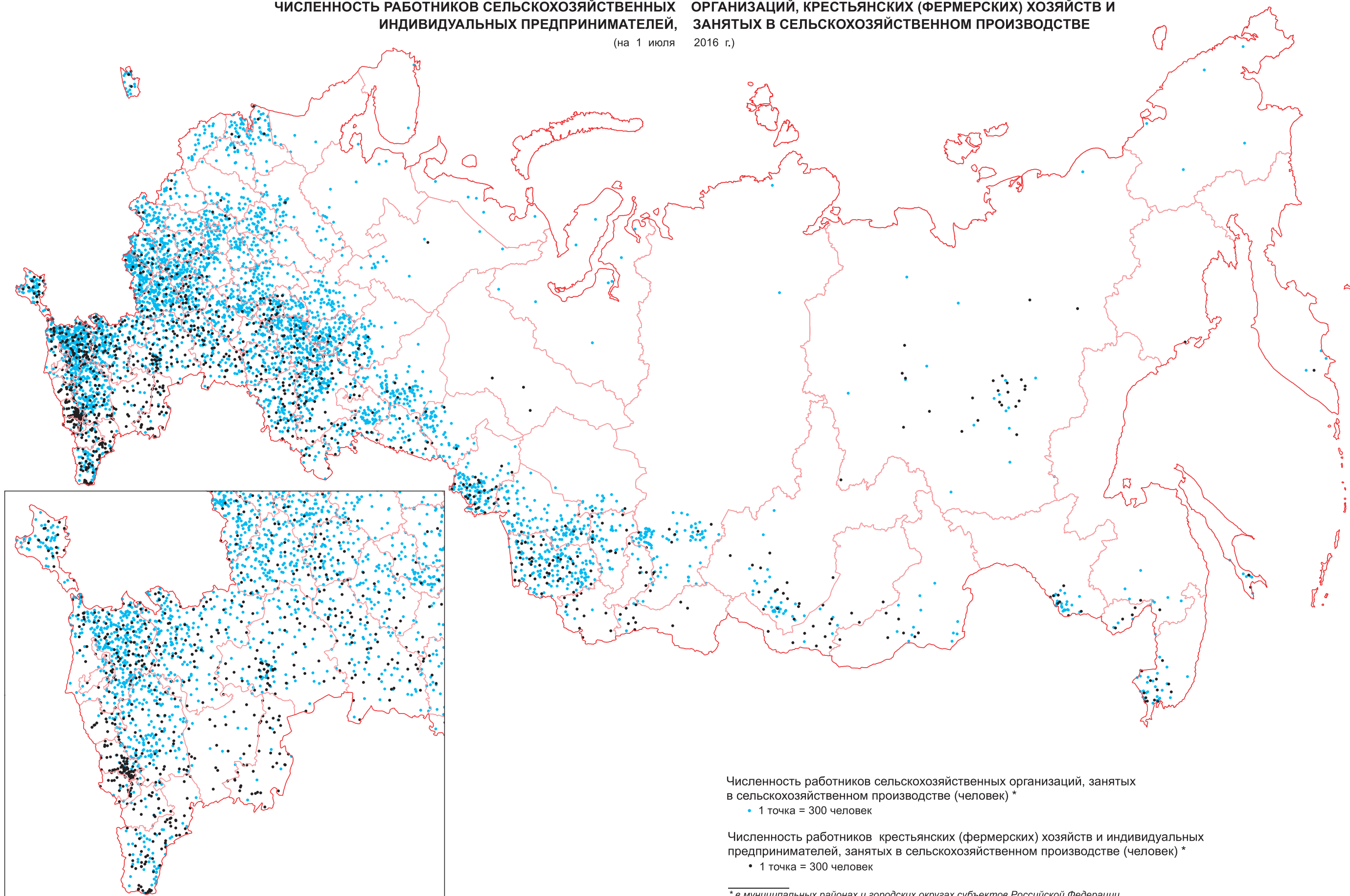

РАСПРЕДЕЛЕНИЕ ЛИЧНЫХ ПОДСОБНЫХ ХОЗЯЙСТВ ПО ЧИСЛУ ЛИЦ, ЗАНЯТЫХ ВЫПОЛНЕНИЕМ СЕЛЬСКОХОЗЯЙСТВЕННЫХ РАБОТ
(на 1 июля 2016 г.)

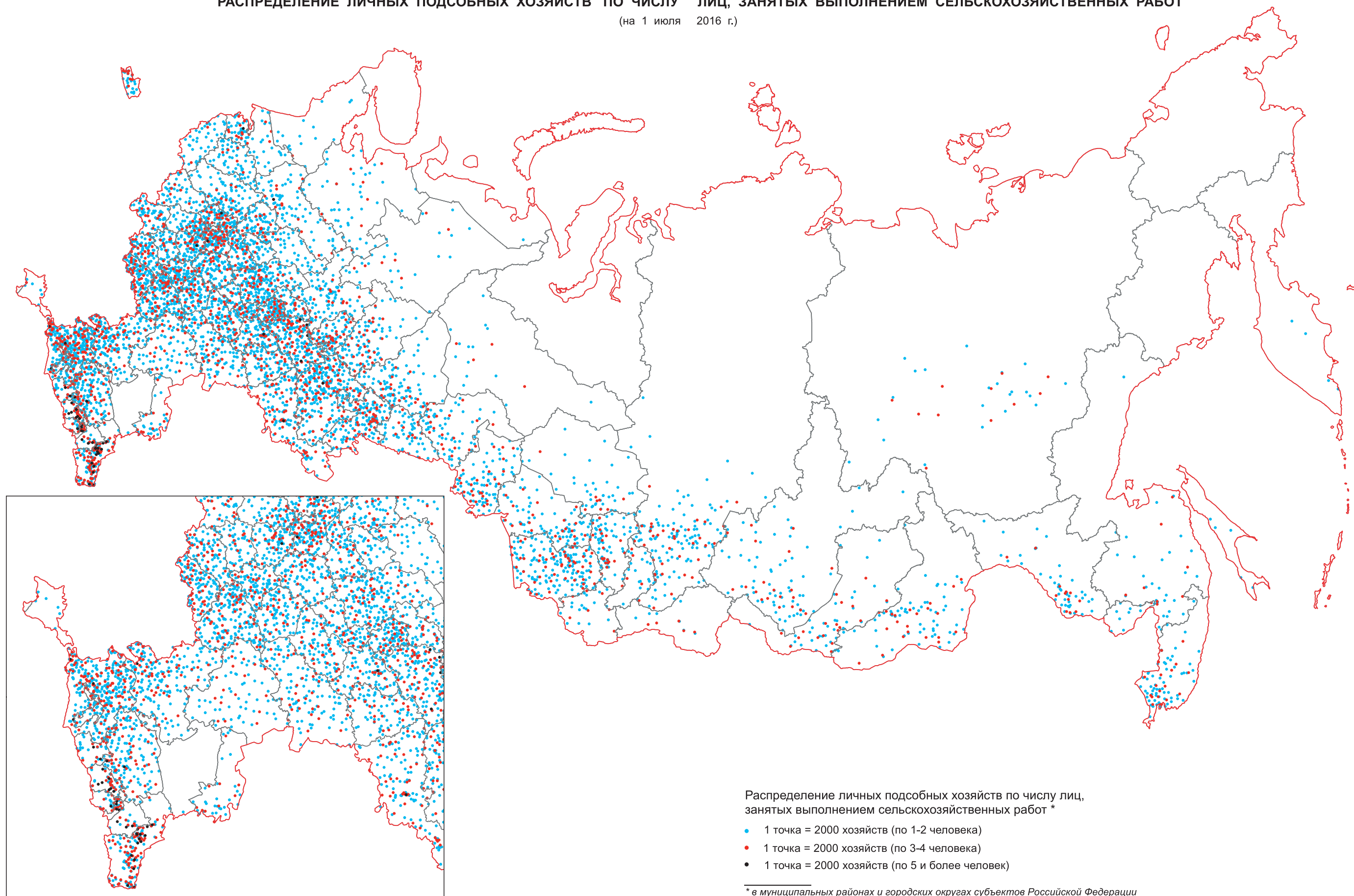

ОБЩАЯ ЗЕМЕЛЬНАЯ ПЛОЩАДЬ В ХОЗЯЙСТВАХ ВСЕХ КАТЕГОРИЙ

(на 1 июля 2016 г.)

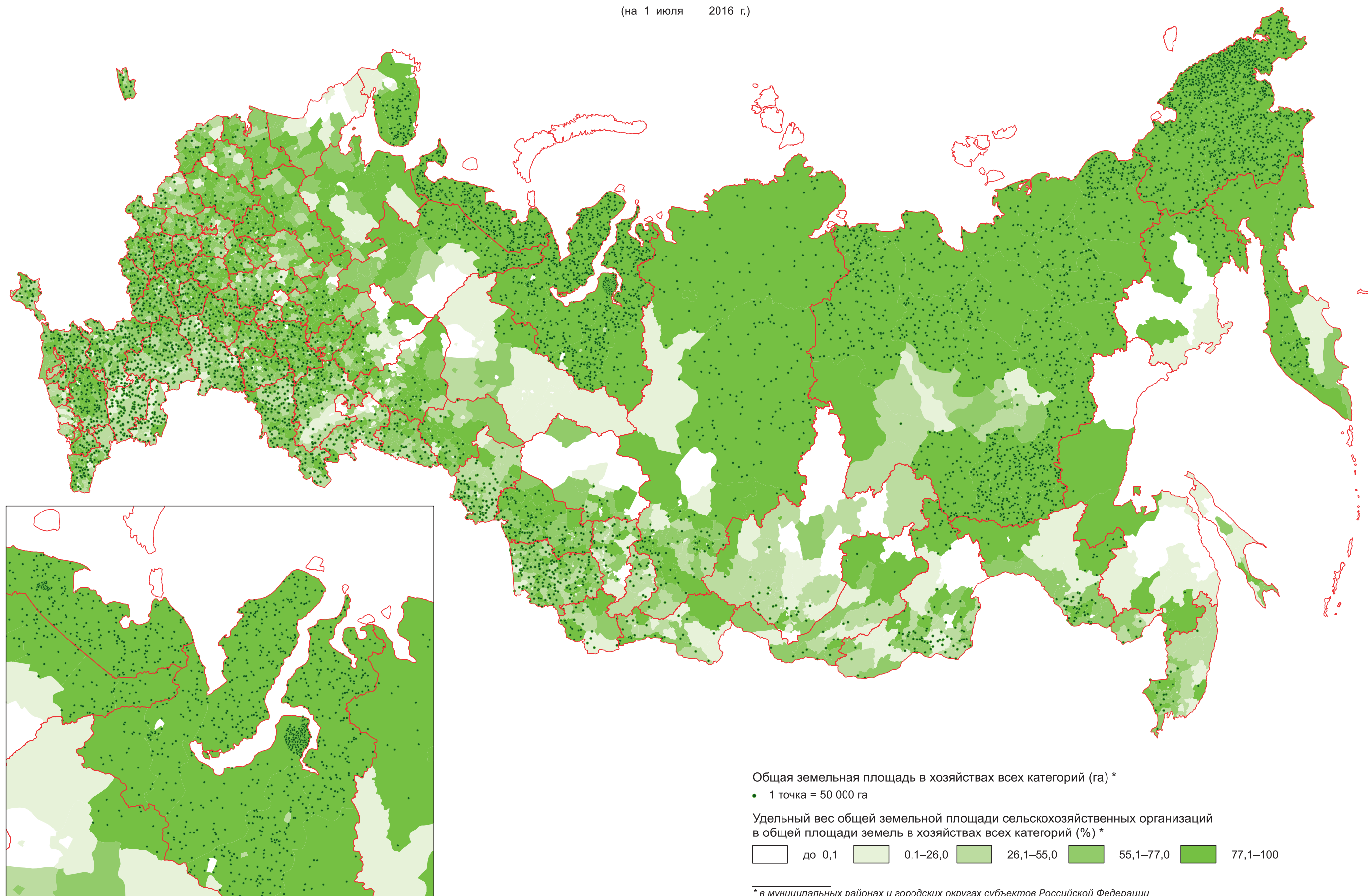

ПЛОЩАДЬ ИСПОЛЬЗУЕМЫХ СЕЛЬСКОХОЗЯЙСТВЕННЫХ УГОДИЙ В ХОЗЯЙСТВАХ ВСЕХ КАТЕГОРИЙ

(на 1 июля 2016 г.)

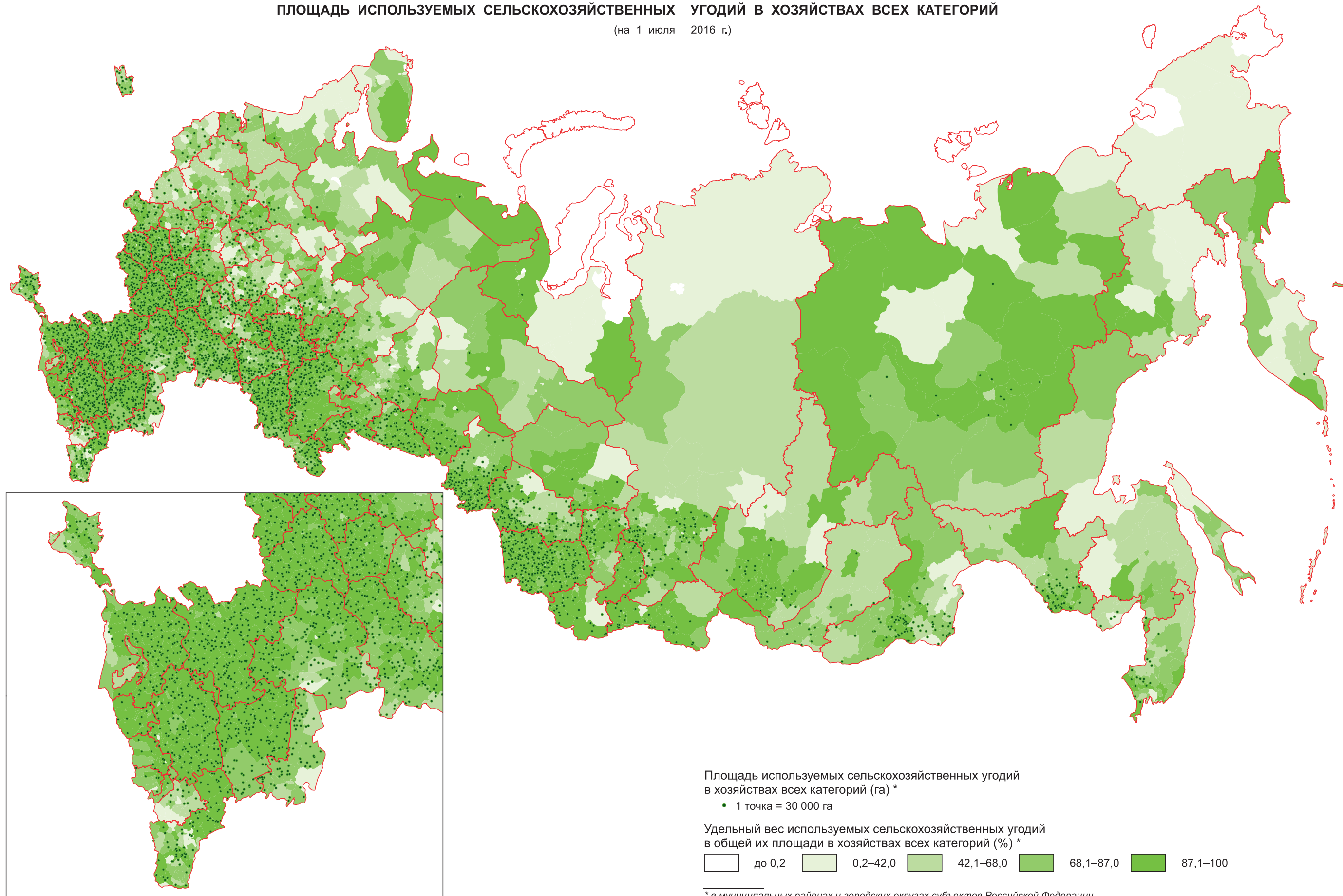

СТРУКТУРА СЕЛЬСКОХОЗЯЙСТВЕННЫХ УГОДИЙ ПО ВИДАМ В ХОЗЯЙСТВАХ ВСЕХ КАТЕГОРИЙ

(на 1 июля 2016 г.)

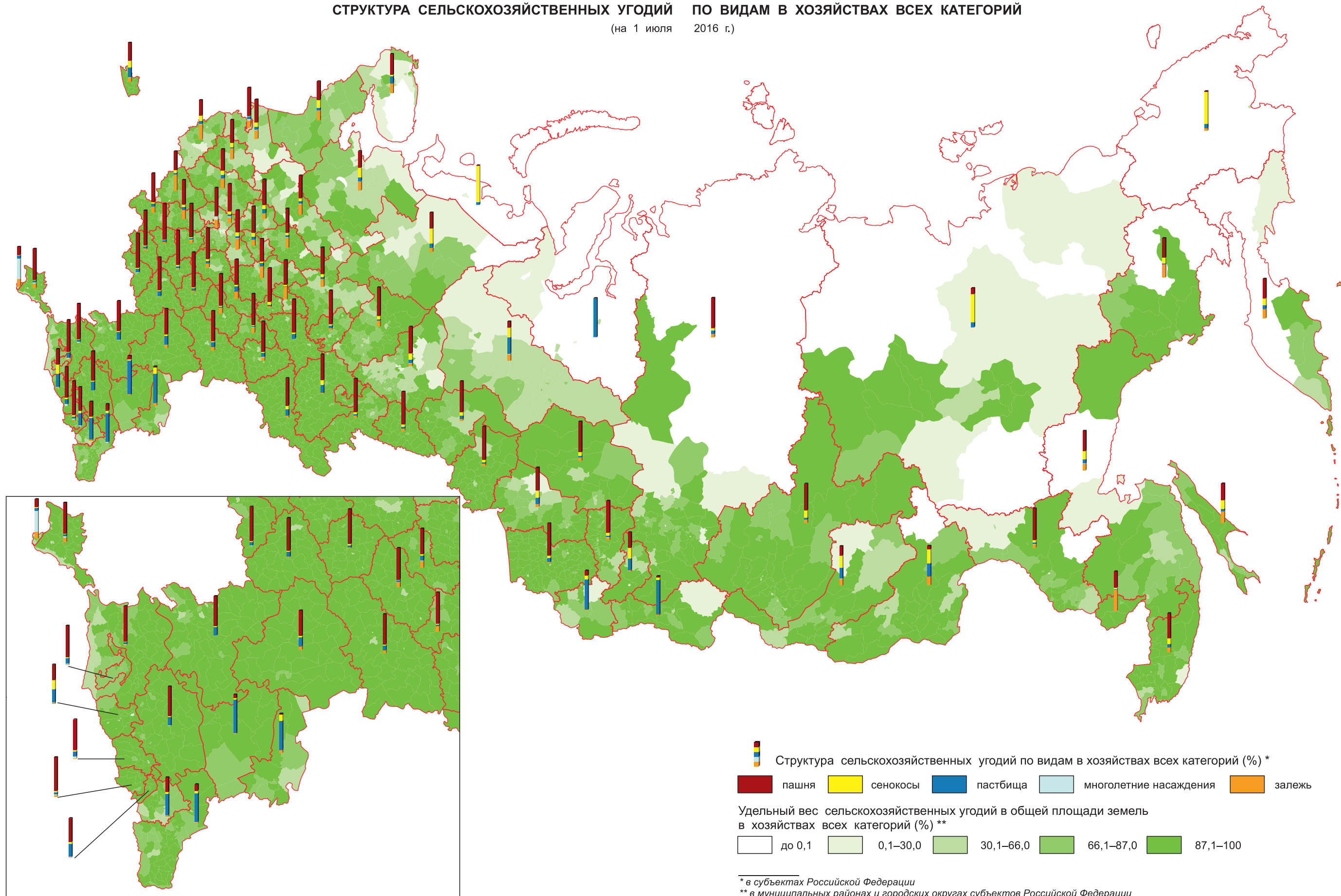

ОБЩАЯ ПОСЕВНАЯ ПЛОЩАДЬ СЕЛЬСКОХОЗЯЙСТВЕННЫХ КУЛЬТУР ПОД УРОЖАЙ 2016 Г. В ХОЗЯЙСТВАХ ВСЕХ КАТЕГОРИЙ

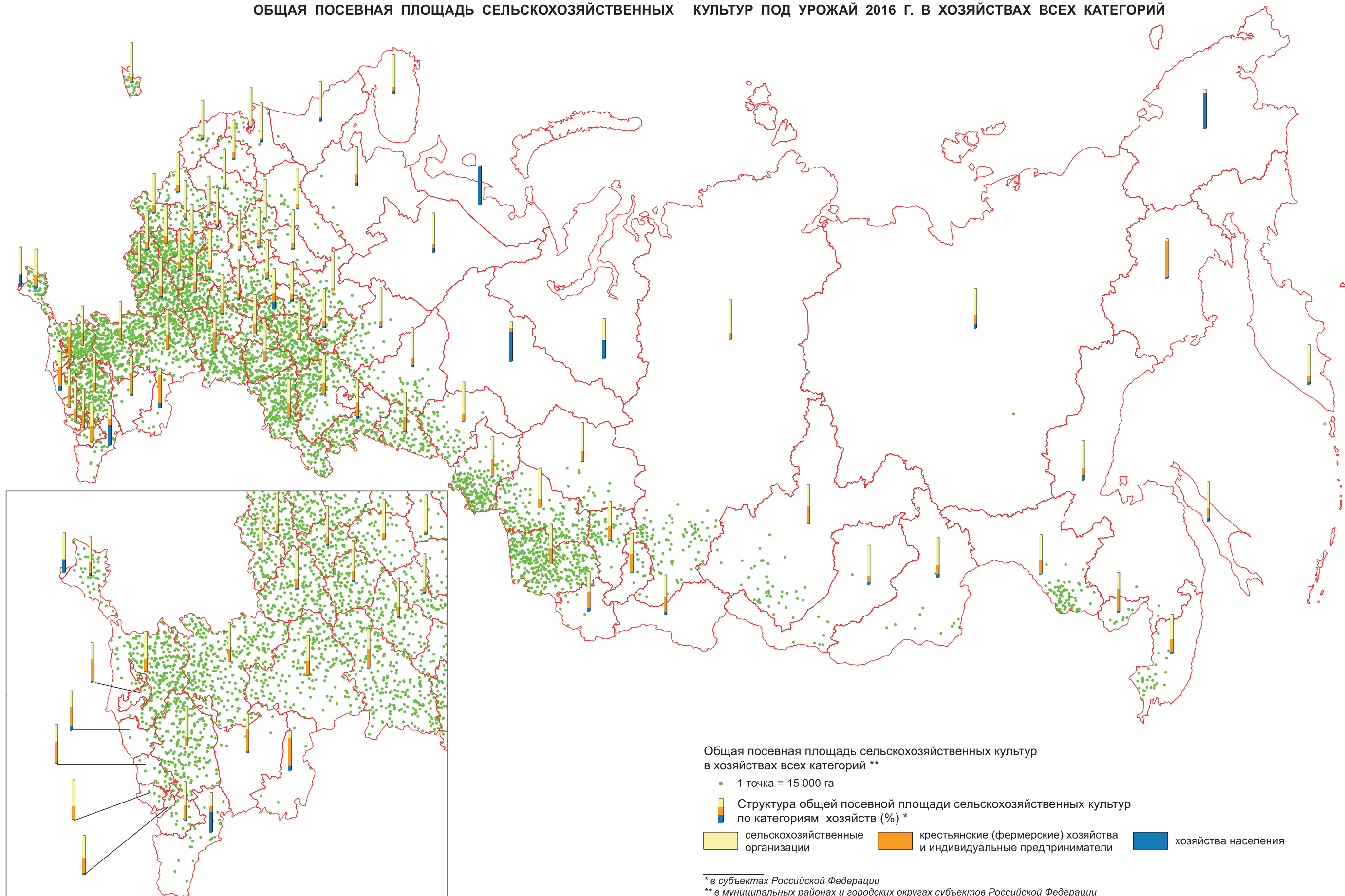

СТРУКТУРА ПОСЕВНОЙ ПЛОЩАДИ ПОД УРОЖАЙ 2016 Г. ПО ВИДАМ СЕЛЬСКОХОЗЯЙСТВЕННЫХ КУЛЬТУР В ХОЗЯЙСТВАХ ВСЕХ КАТЕГОРИЙ

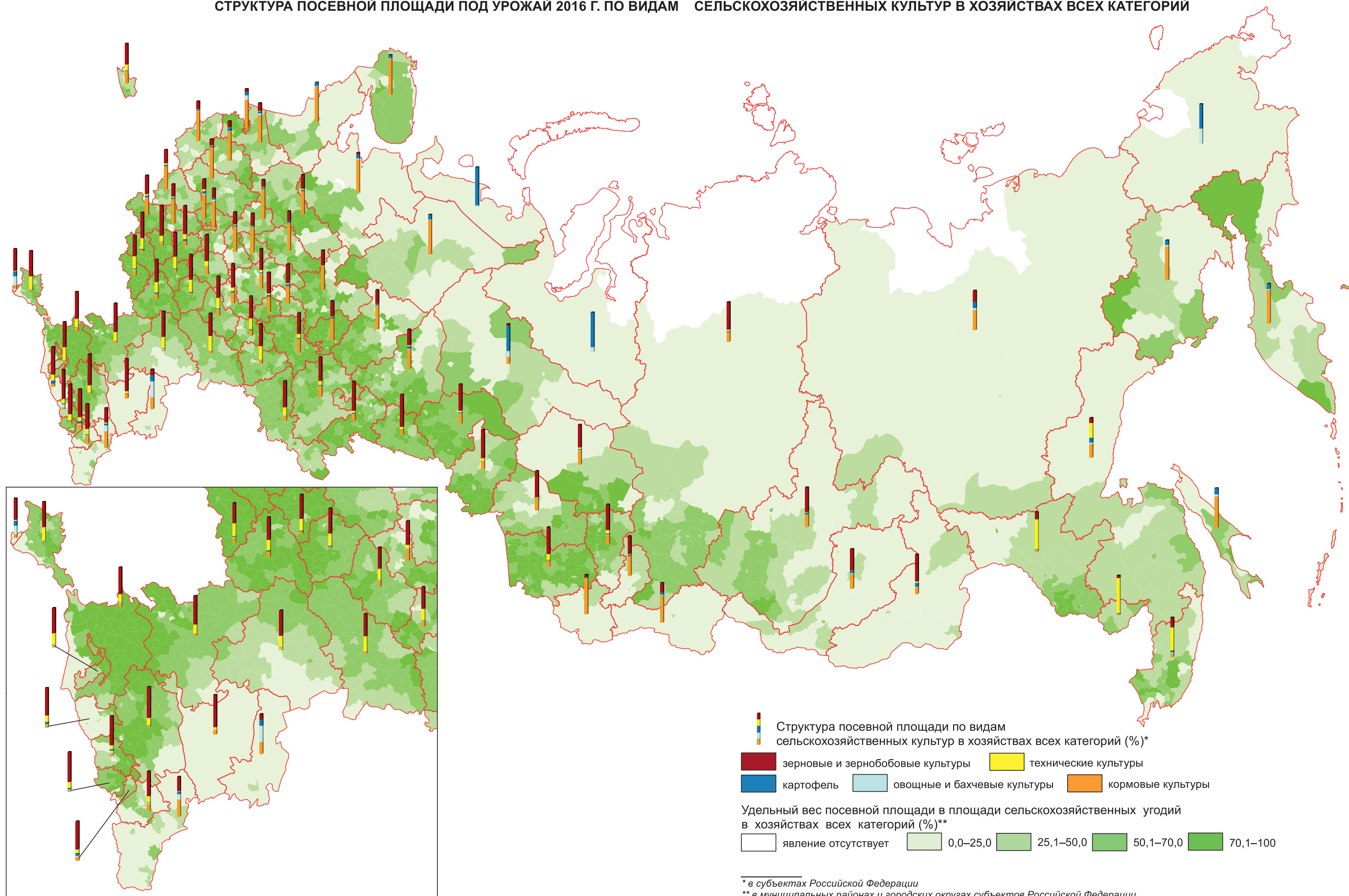

* в субъектах Российской Федерации

** в муниципальных районах и городских округах субъектов Российской Федерации



ПОСЕВНАЯ ПЛОЩАДЬ ЗЕРНОВЫХ И ЗЕРНОБОБОВЫХ КУЛЬТУР ПОД УРОЖАЙ 2016 Г. В ХОЗЯЙСТВАХ ВСЕХ КАТЕГОРИЙ

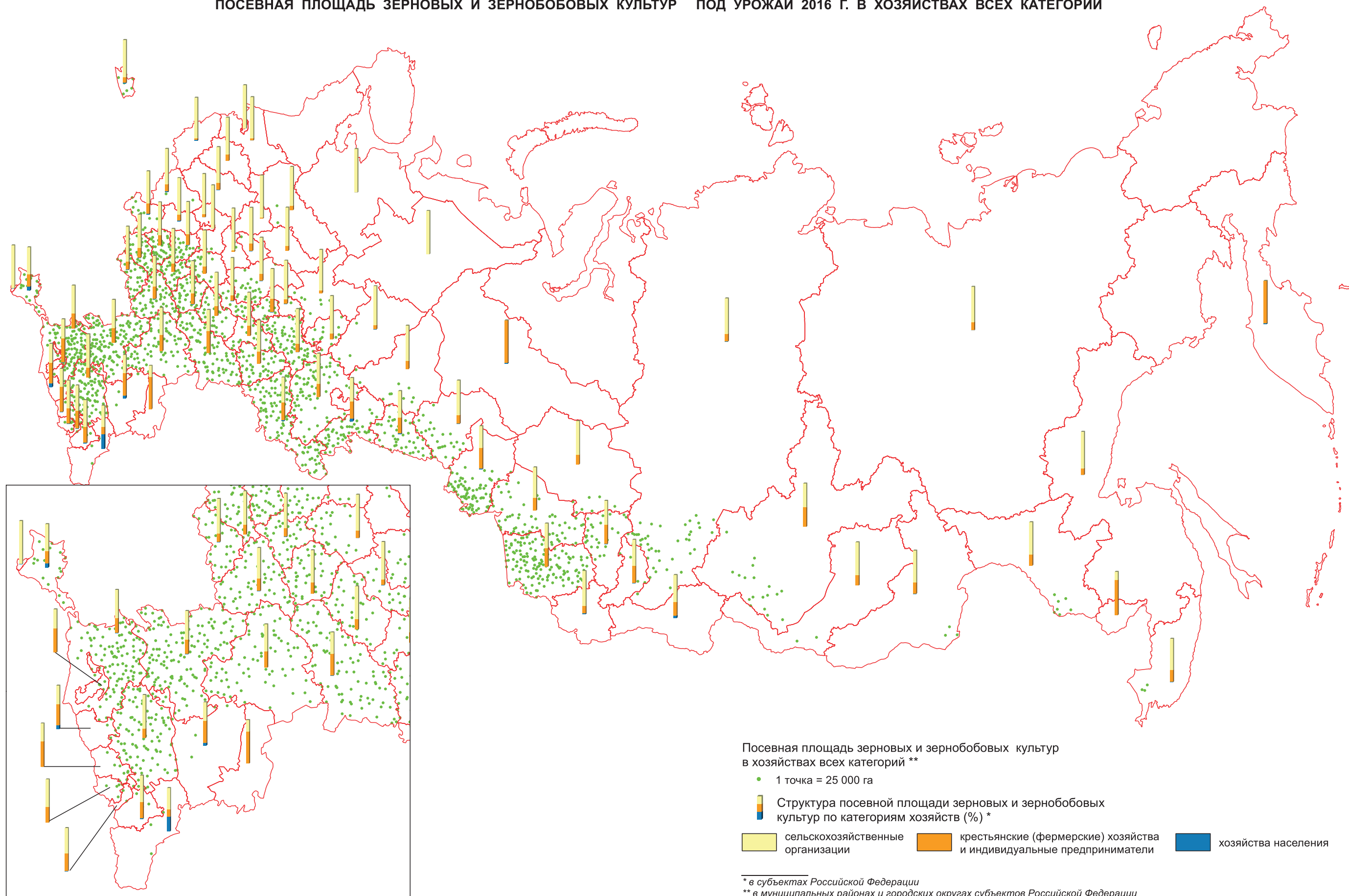

ПОСЕВНАЯ ПЛОЩАДЬ ПШЕНИЦЫ ПОД УРОЖАЙ 2016 Г. В ХОЗЯЙСТВАХ ВСЕХ КАТЕГОРИЙ

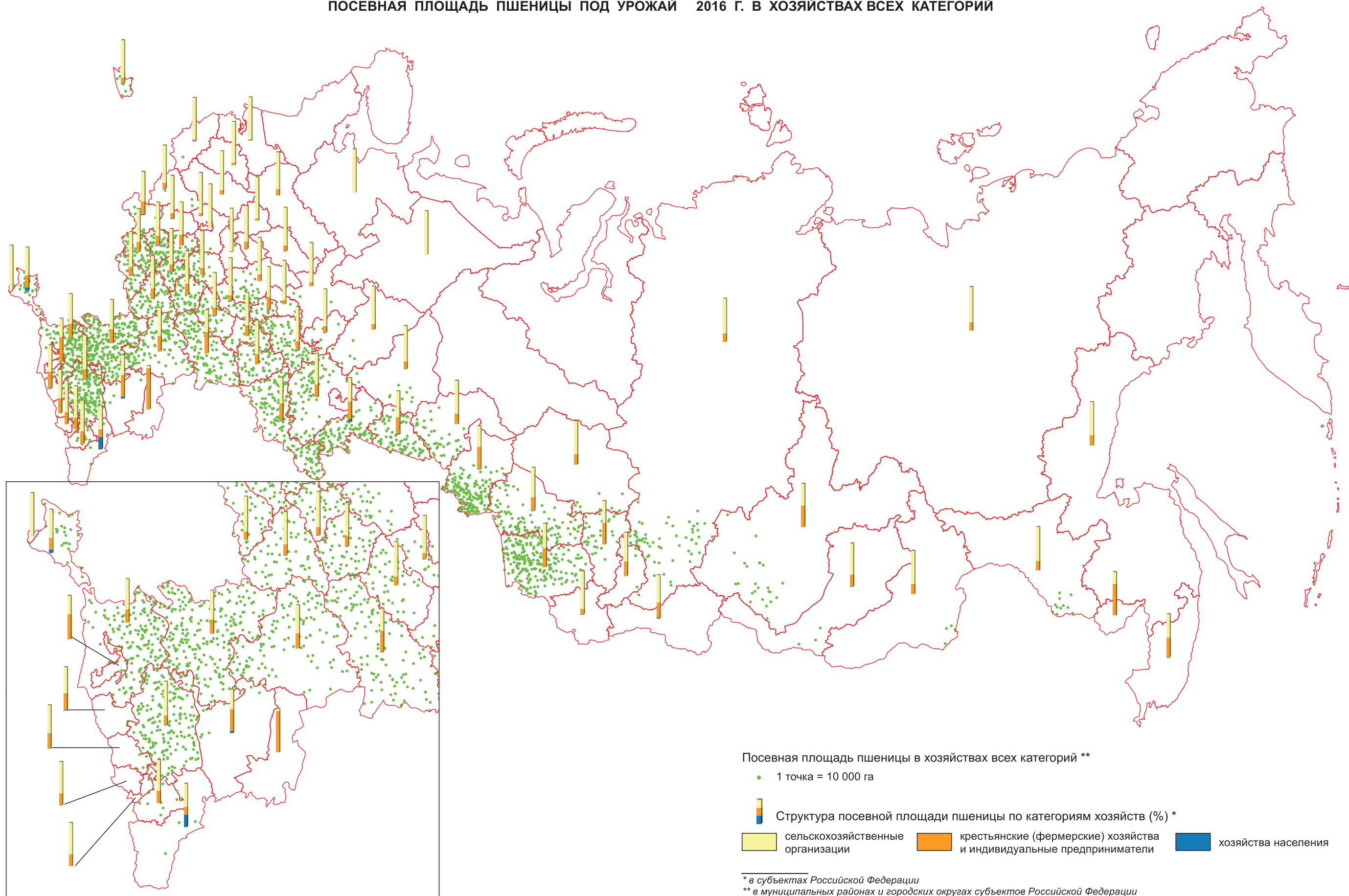

ПОСЕВНАЯ ПЛОЩАДЬ ТЕХНИЧЕСКИХ КУЛЬТУР ПОД УРОЖАЙ 2016 Г. В ХОЗЯЙСТВАХ ВСЕХ КАТЕГОРИЙ

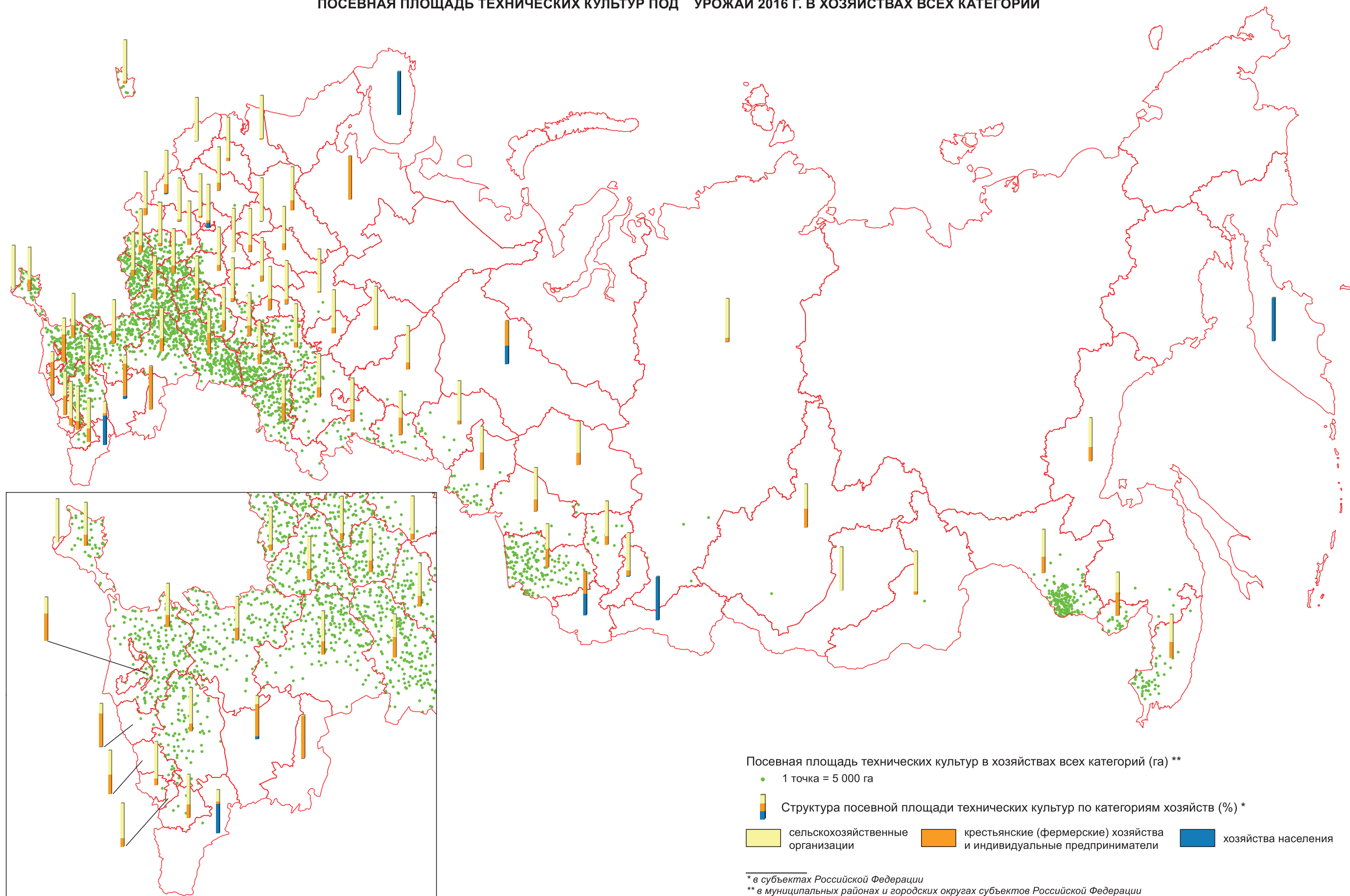

ПОСЕВНАЯ ПЛОЩАДЬ КАРТОФЕЛЯ ПОД УРОЖАЙ 2016 Г. В ХОЗЯЙСТВАХ ВСЕХ КАТЕГОРИЙ

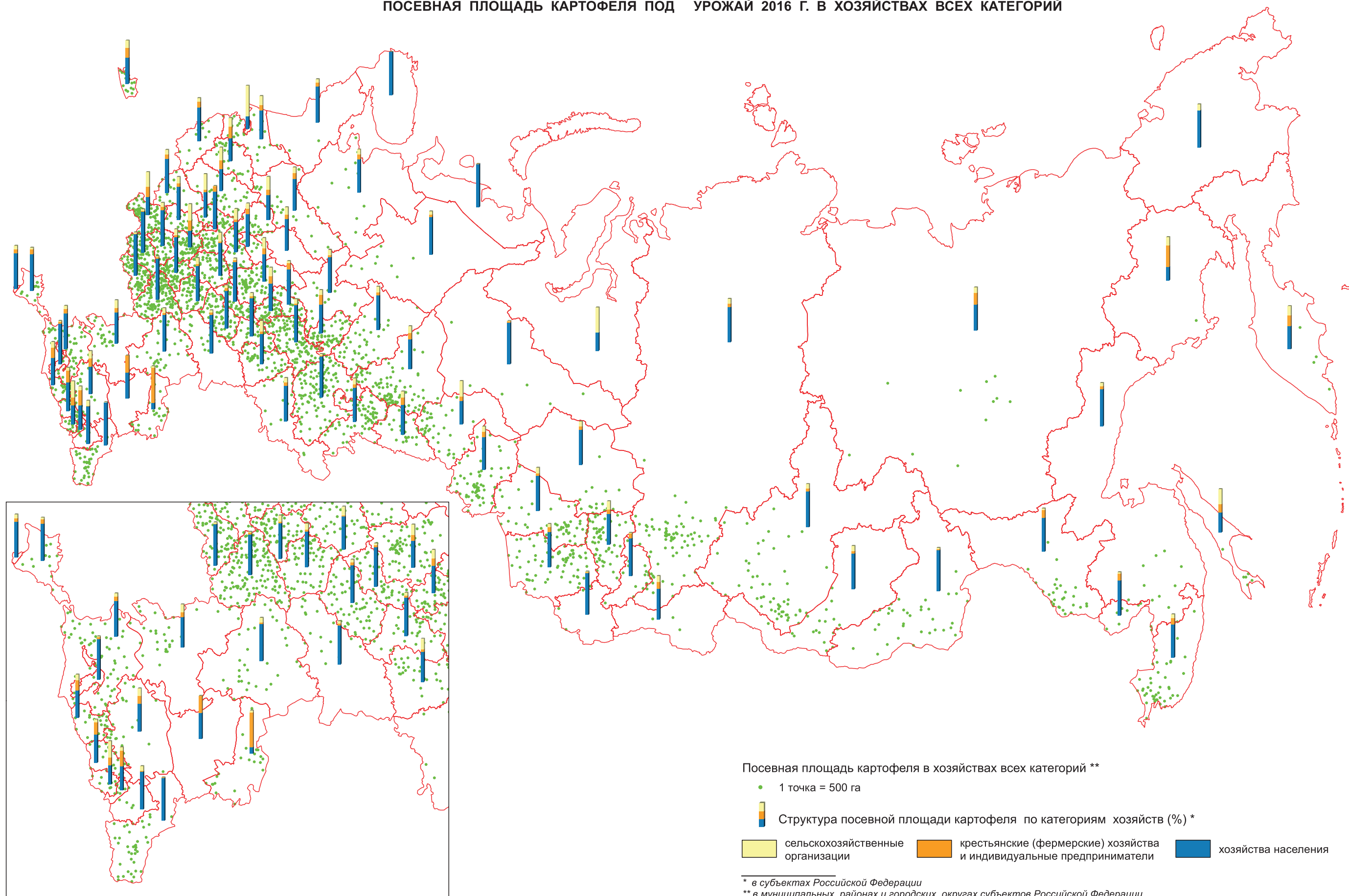

ПОСЕВНАЯ ПЛОЩАДЬ ОВОЩНЫХ И БАХЧЕВЫХ КУЛЬТУР ПОД УРОЖАЙ 2016 Г. В ХОЗЯЙСТВАХ ВСЕХ КАТЕГОРИЙ

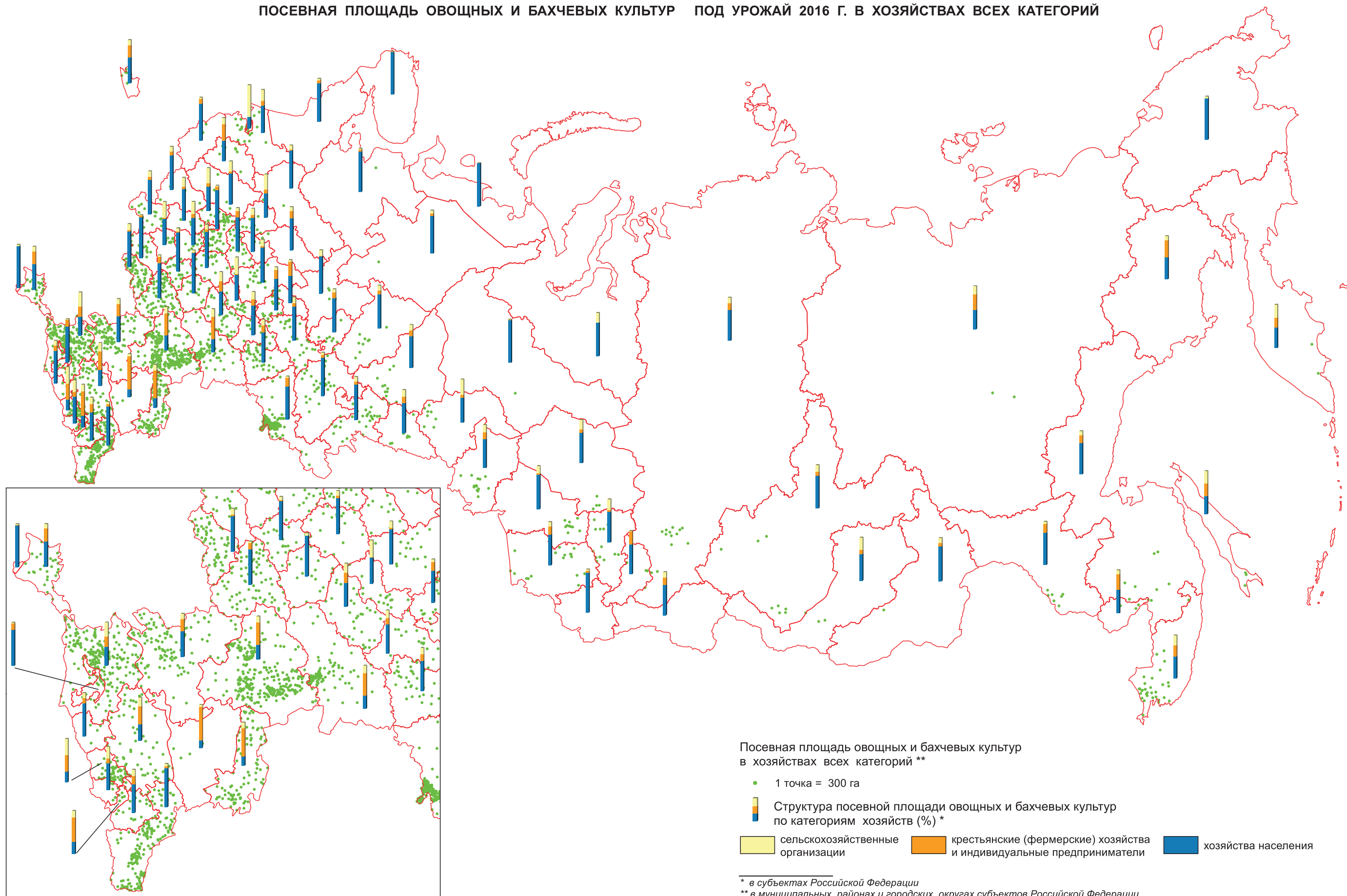

ПОСЕВНАЯ ПЛОЩАДЬ КОРМОВЫХ КУЛЬТУР ПОД УРОЖАЙ 2016 Г. В ХОЗЯЙСТВАХ ВСЕХ КАТЕГОРИЙ

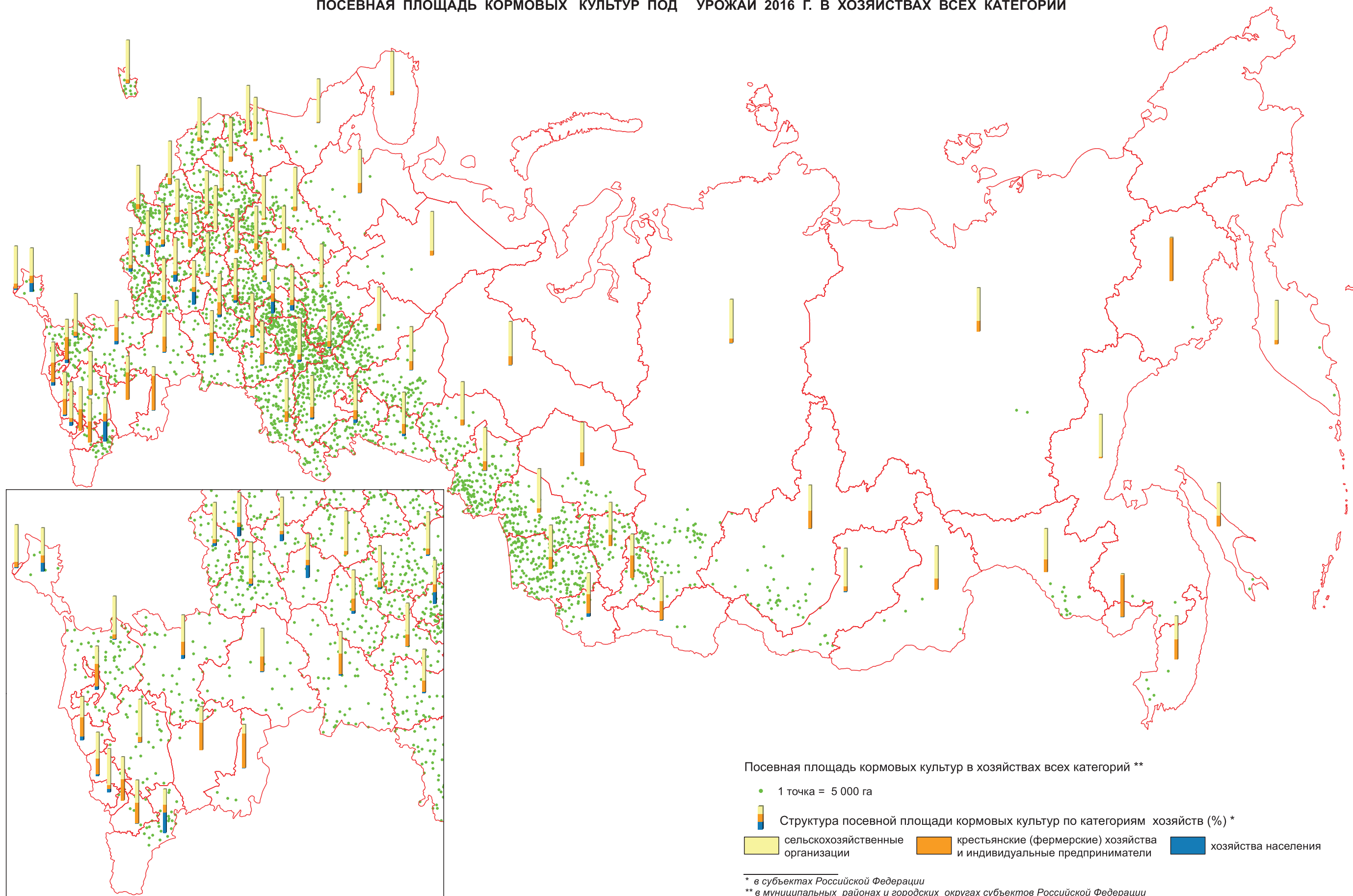

ОБЩАЯ ПОСЕВНАЯ ПЛОЩАДЬ ПОД УРОЖАЙ 2016 Г. В СРЕДНЕМ НА ОДНУ СЕЛЬСКОХОЗЯЙСТВЕННУЮ ОРГАНИЗАЦИЮ

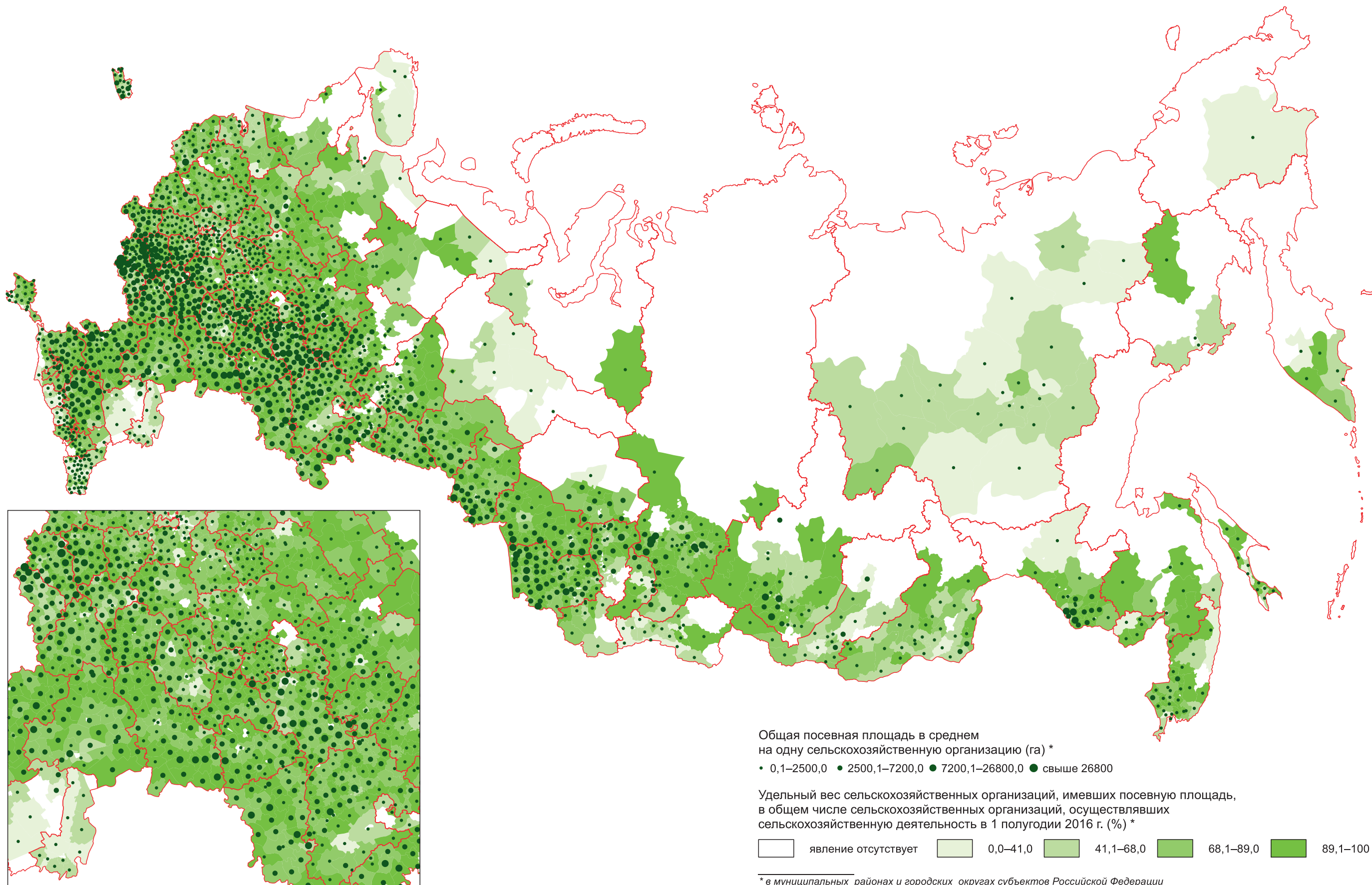

ОБЩАЯ ПОСЕВНАЯ ПЛОЩАДЬ СЕЛЬСКОХОЗЯЙСТВЕННЫХ КУЛЬТУР ПОД УРОЖАЙ 2016 Г. В СРЕДНЕМ НА ОДНО
КРЕСТЬЯНСКОЕ (ФЕРМЕРСКОЕ) ХОЗЯЙСТВО И ИНДИВИДУАЛЬНОГО ПРЕДПРИНИМАТЕЛЯ

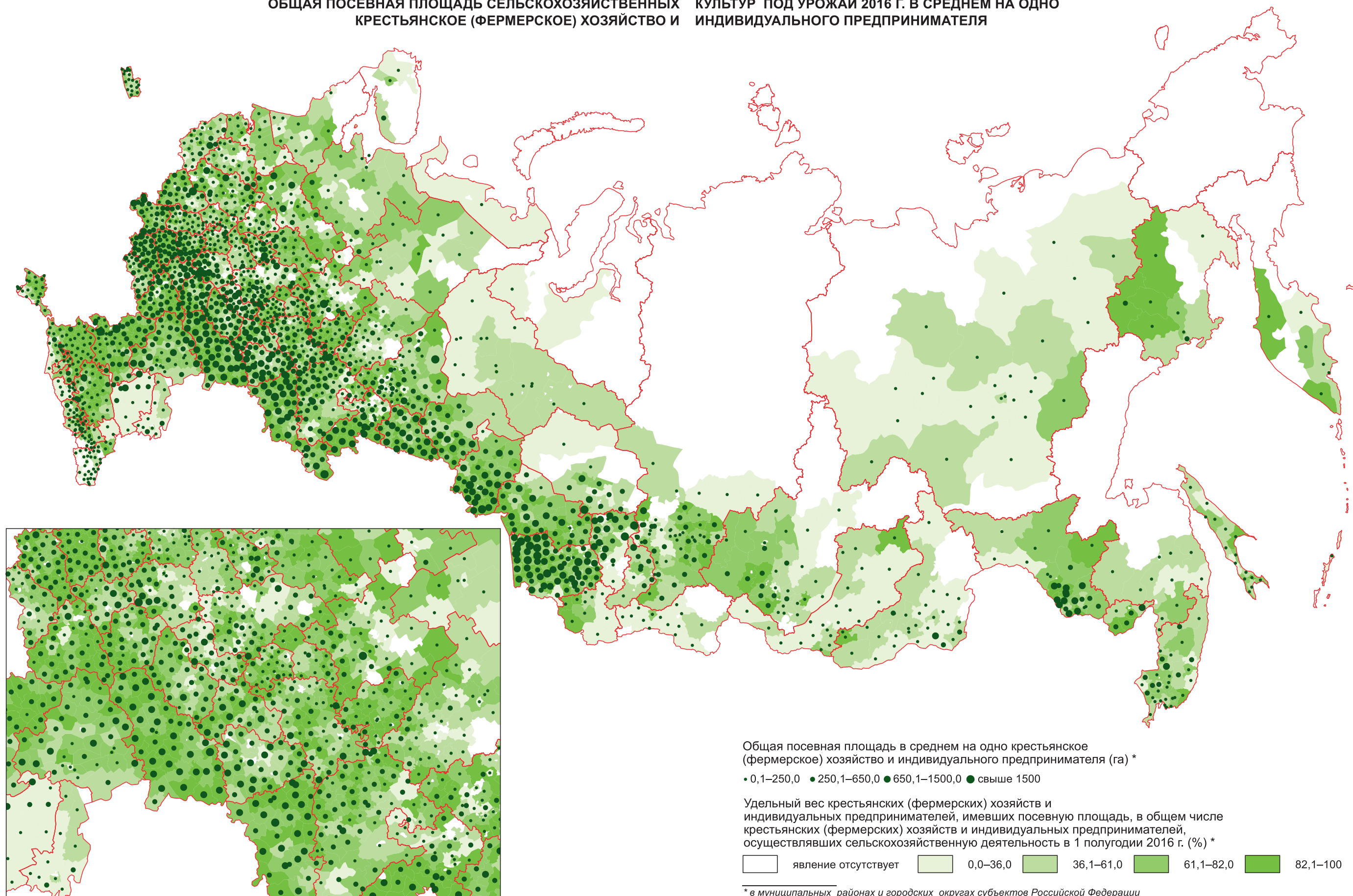

ОБЩАЯ ПОСЕВНАЯ ПЛОЩАДЬ СЕЛЬСКОХОЗЯЙСТВЕННЫХ КУЛЬТУР ПОД УРОЖАЙ 2016 Г. В СРЕДНЕМ НА ОДНО ЛИЧНОЕ ПОДСОБНОЕ ХОЗЯЙСТВО

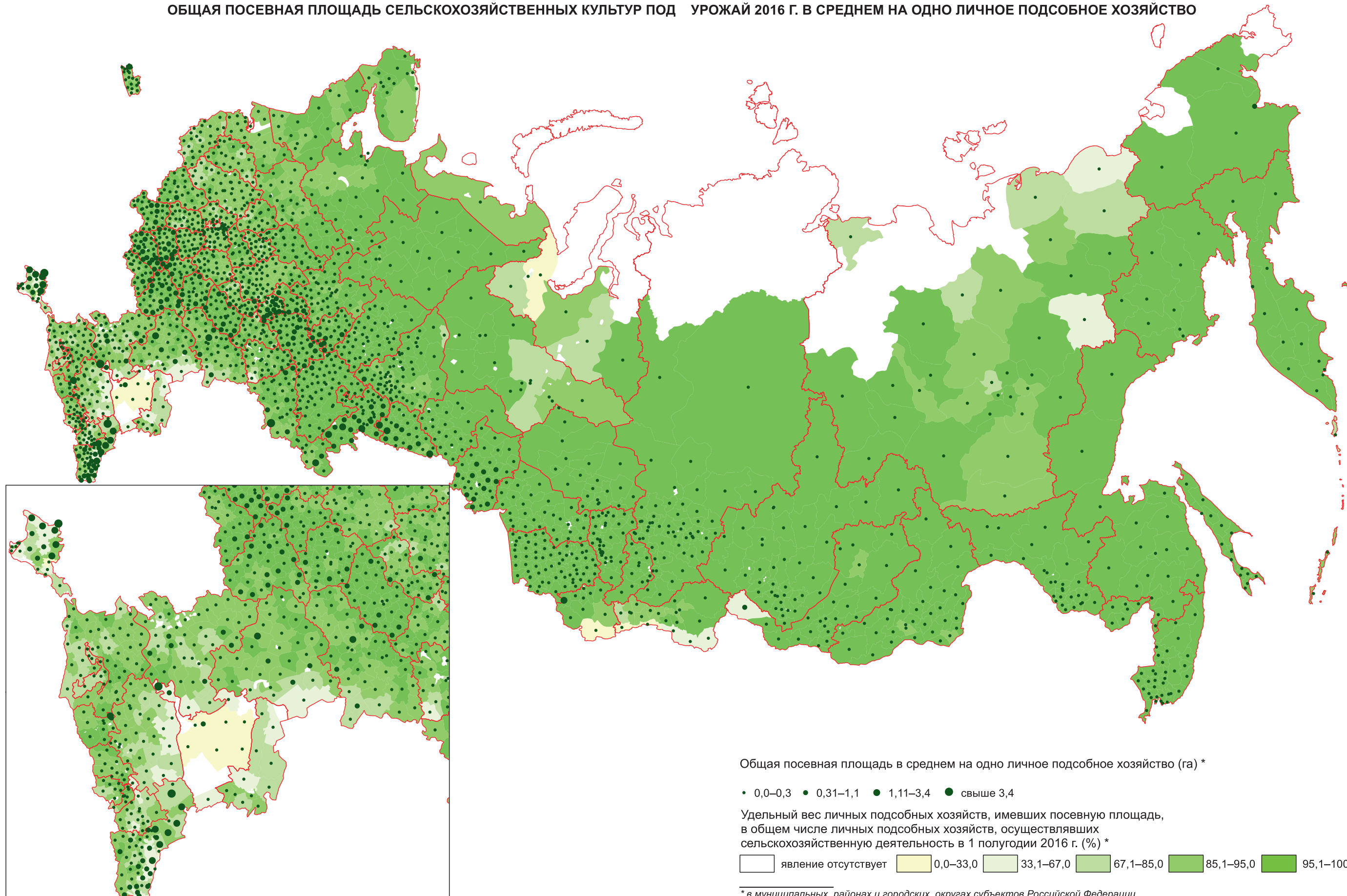

ПЛОЩАДИ МНОГОЛЕТНИХ ПЛОДОВЫХ НАСАЖДЕНИЙ И ЯГОДНЫХ КУЛЬТУР В ХОЗЯЙСТВАХ ВСЕХ КАТЕГОРИЙ

(на 1 июля 2016 г.)

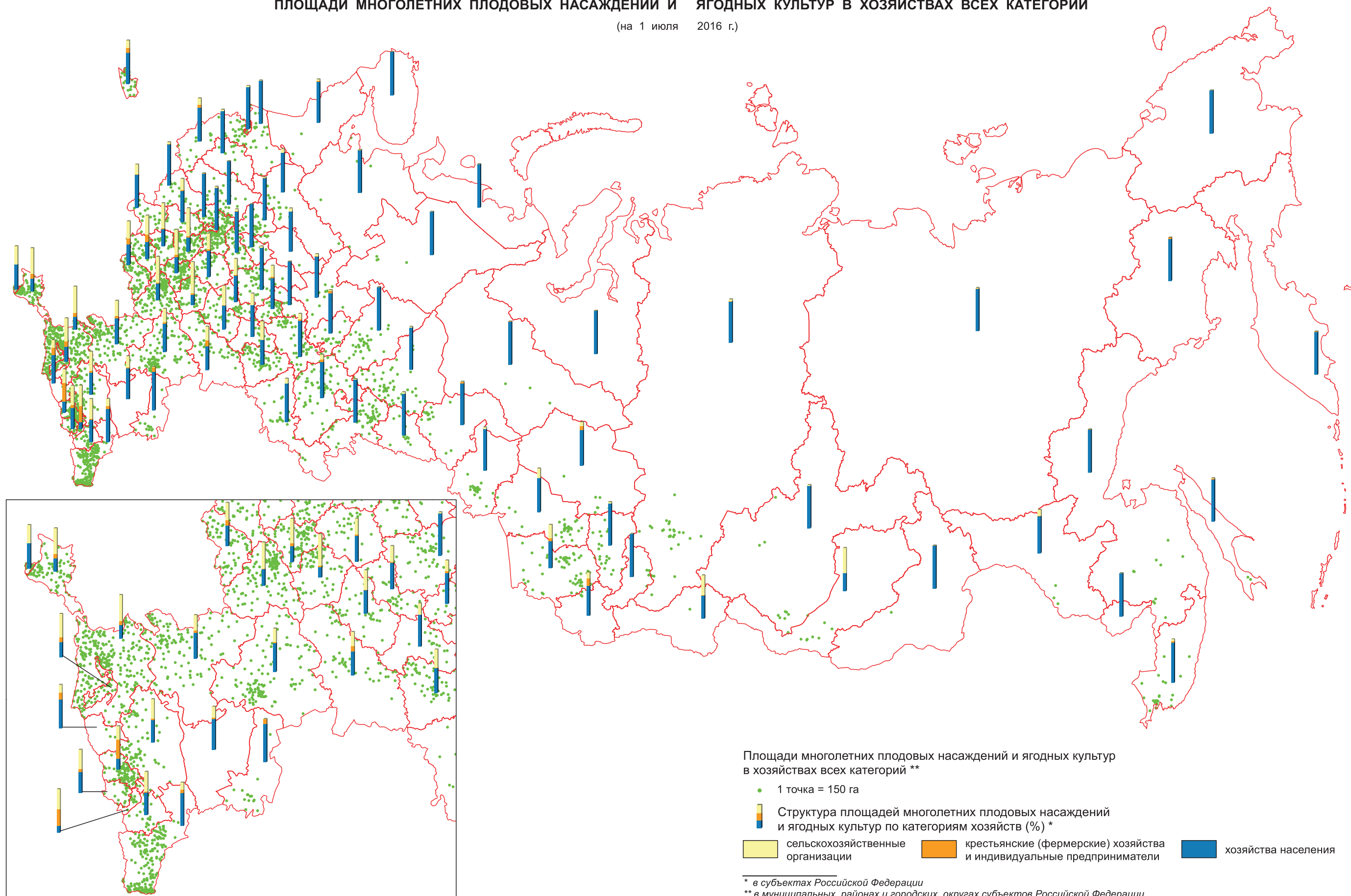

ПОГОЛОВЬЕ КРУПНОГО РОГАТОГО СКОТА В ХОЗЯЙСТВАХ ВСЕХ КАТЕГОРИЙ

(на 1 июля 2016 г.)

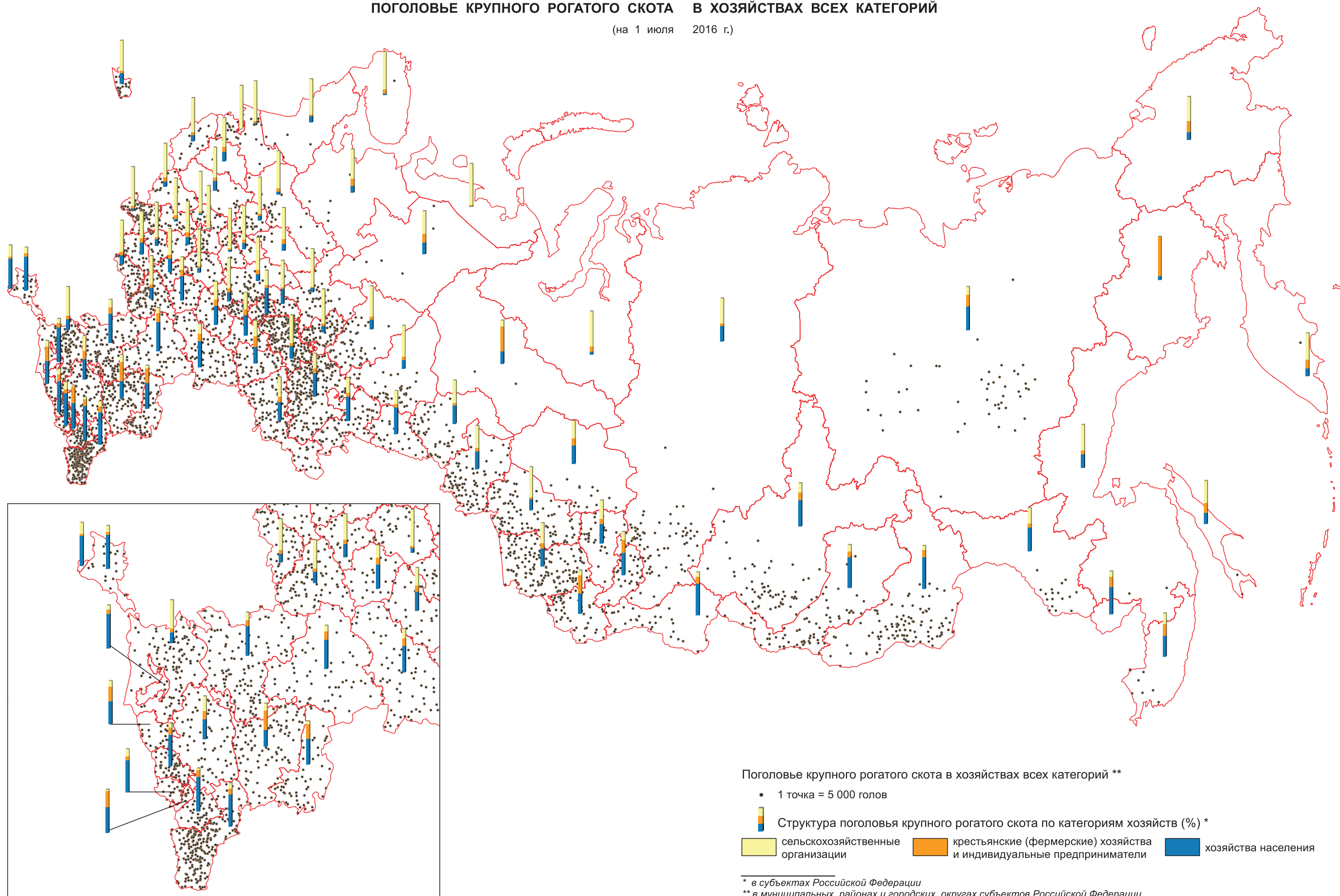

ПОГОЛОВЬЕ КОРОВ В ХОЗЯЙСТВАХ ВСЕХ КАТЕГОРИЙ

(на 1 июля 2016 г.)

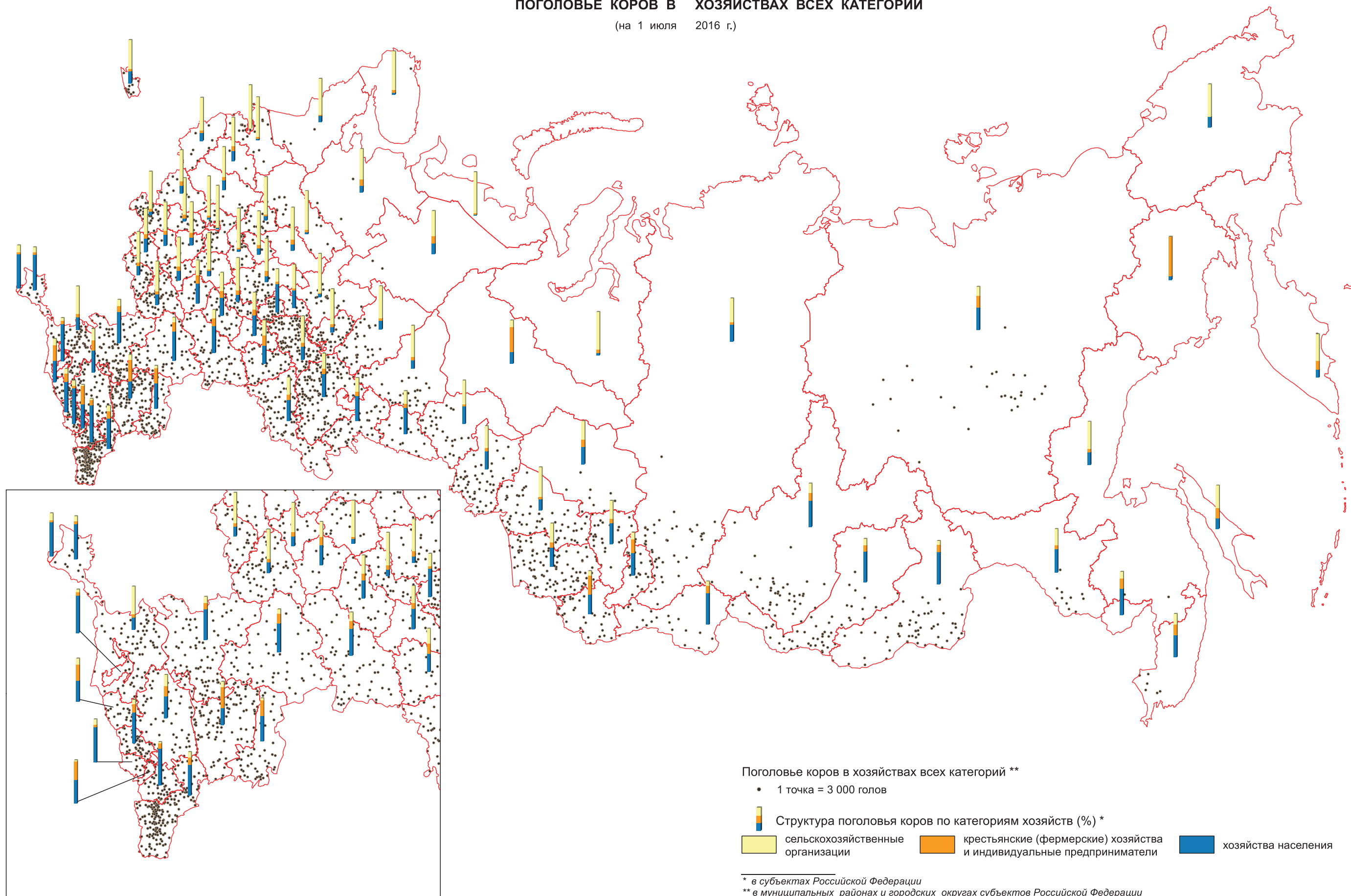

ПОГОЛОВЬЕ СВИНЕЙ В ХОЗЯЙСТВАХ ВСЕХ КАТЕГОРИЙ

(на 1 июля 2016 г.)

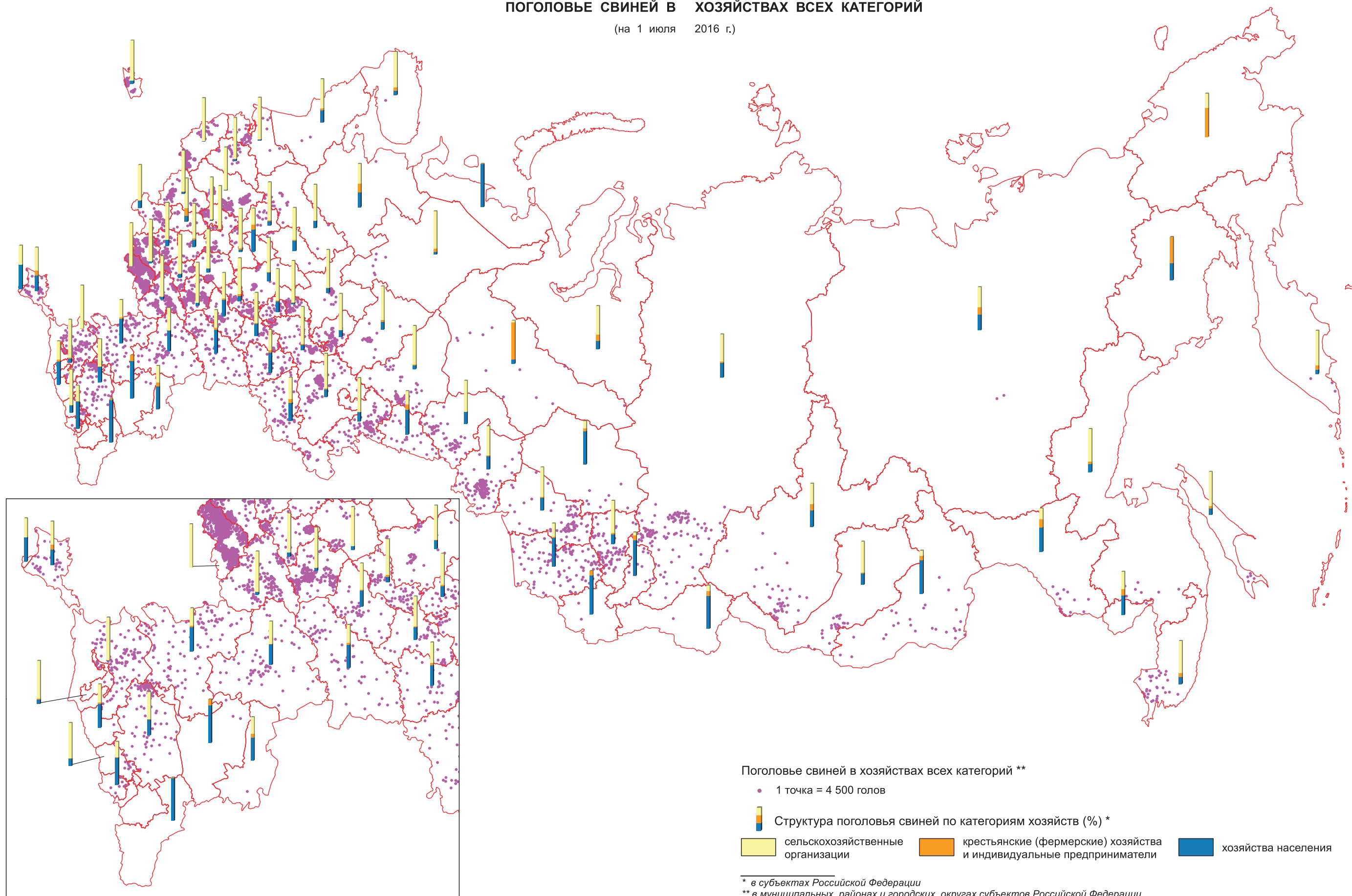

ПОГОЛОВЬЕ ОВЕЦ В ХОЗЯЙСТВАХ ВСЕХ КАТЕГОРИЙ

(на 1 июля 2016 г.)

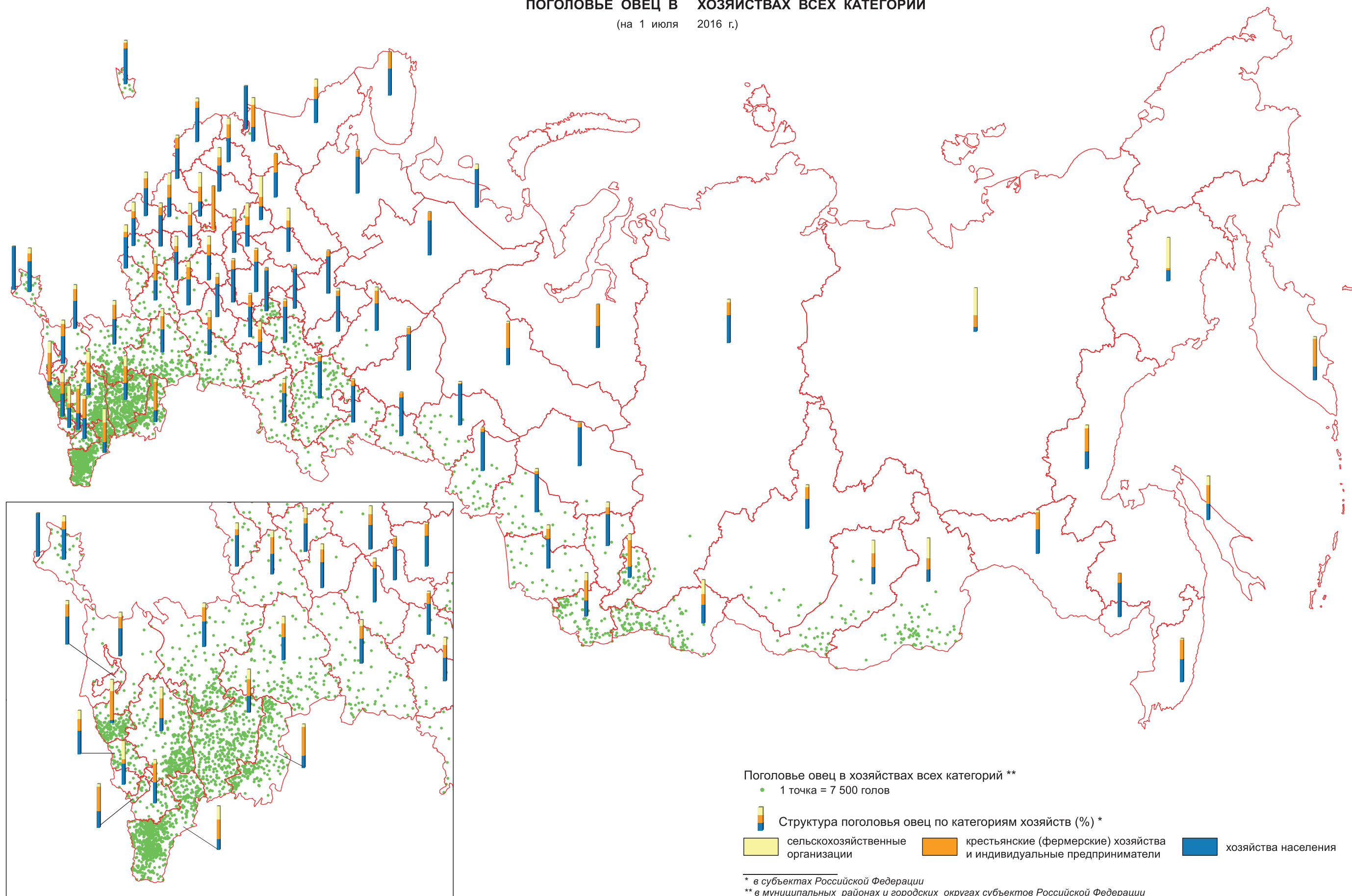

ПОГОЛОВЬЕ КОЗ В ХОЗЯЙСТВАХ ВСЕХ КАТЕГОРИЙ

(на 1 июля 2016 г.)

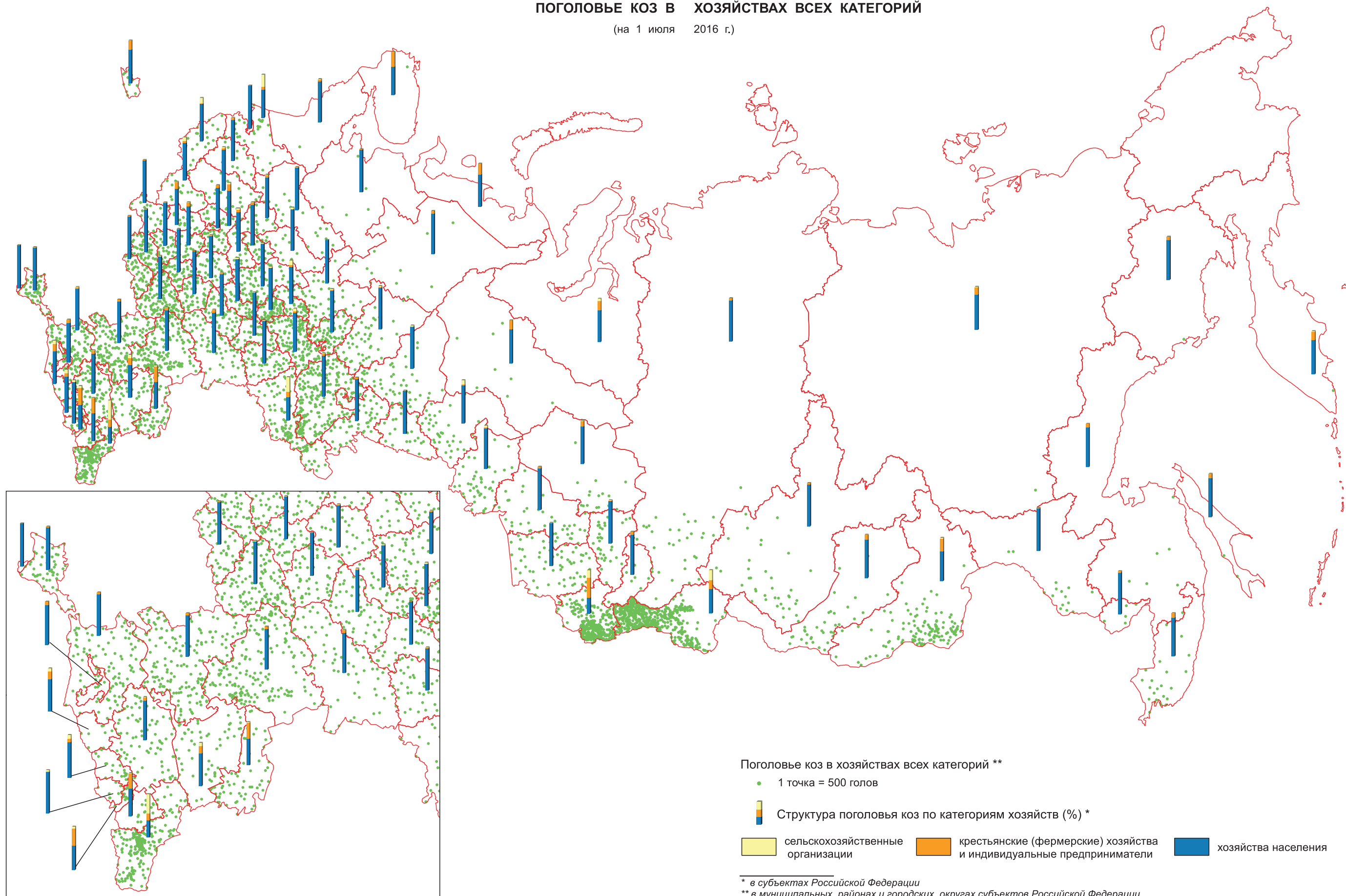

ПОГОЛОВЬЕ ПТИЦЫ ВСЕХ ВИДОВ В ХОЗЯЙСТВАХ ВСЕХ КАТЕГОРИЙ

(на 1 июля 2016 г.)

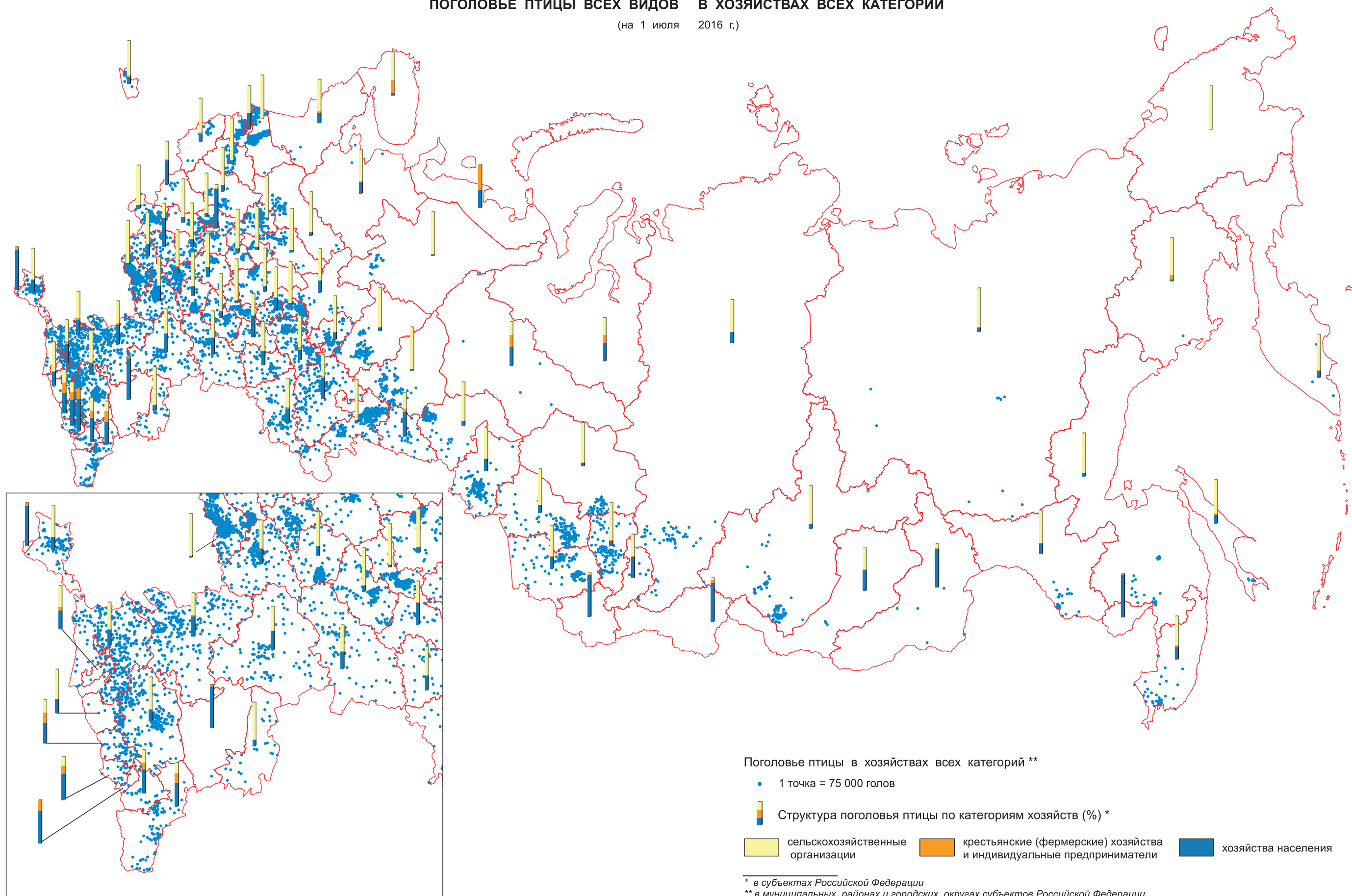

ПОГоловье лошадей в хозяйствах всех категорий

(на 1 июля 2016 г.)

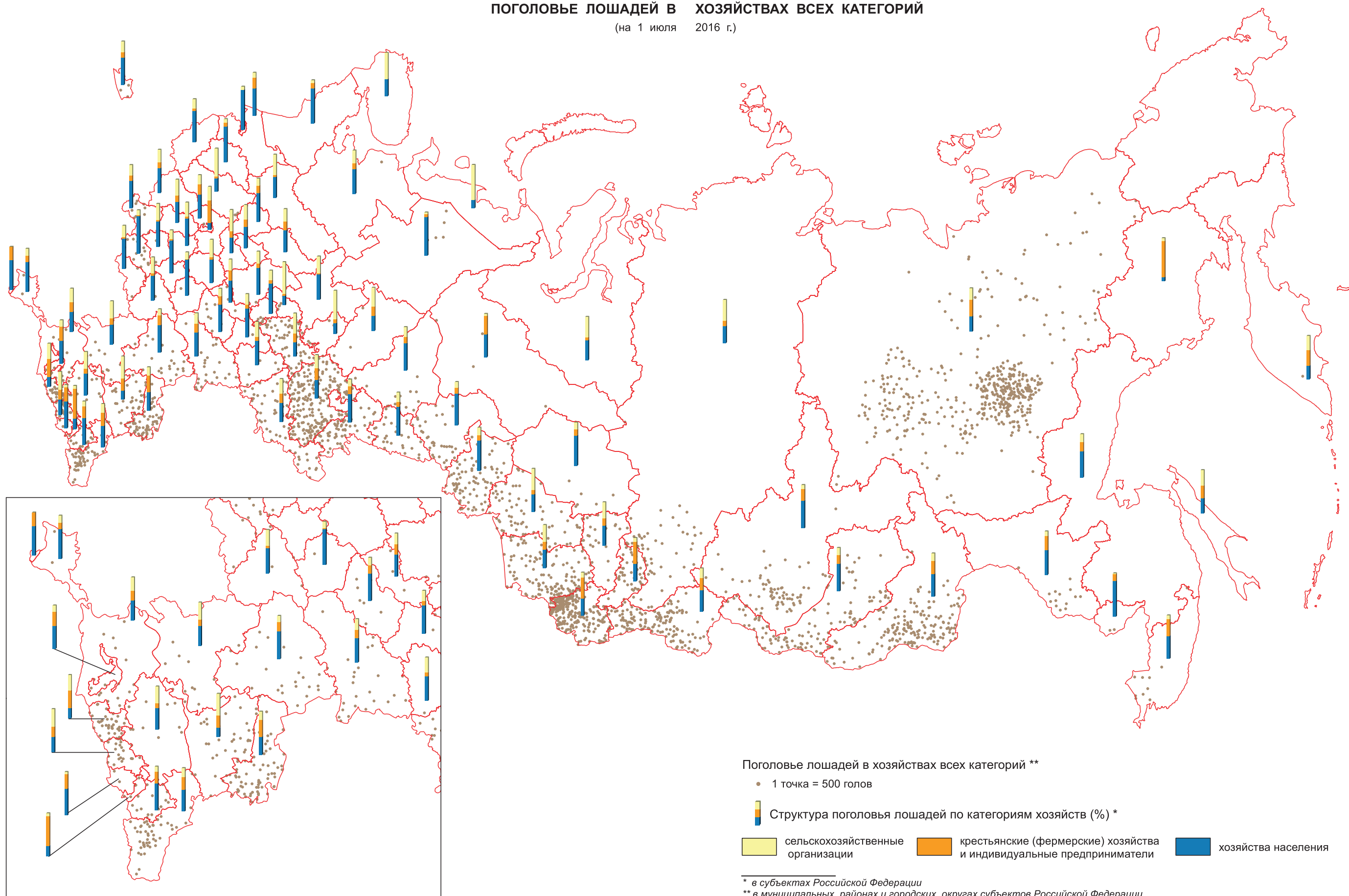

ЧИСЛО СЕМЕЙ ПЧЁЛ МЕДОНОСНЫХ В ХОЗЯЙСТВАХ ВСЕХ КАТЕГОРИЙ

(на 1 июля 2016 г.)

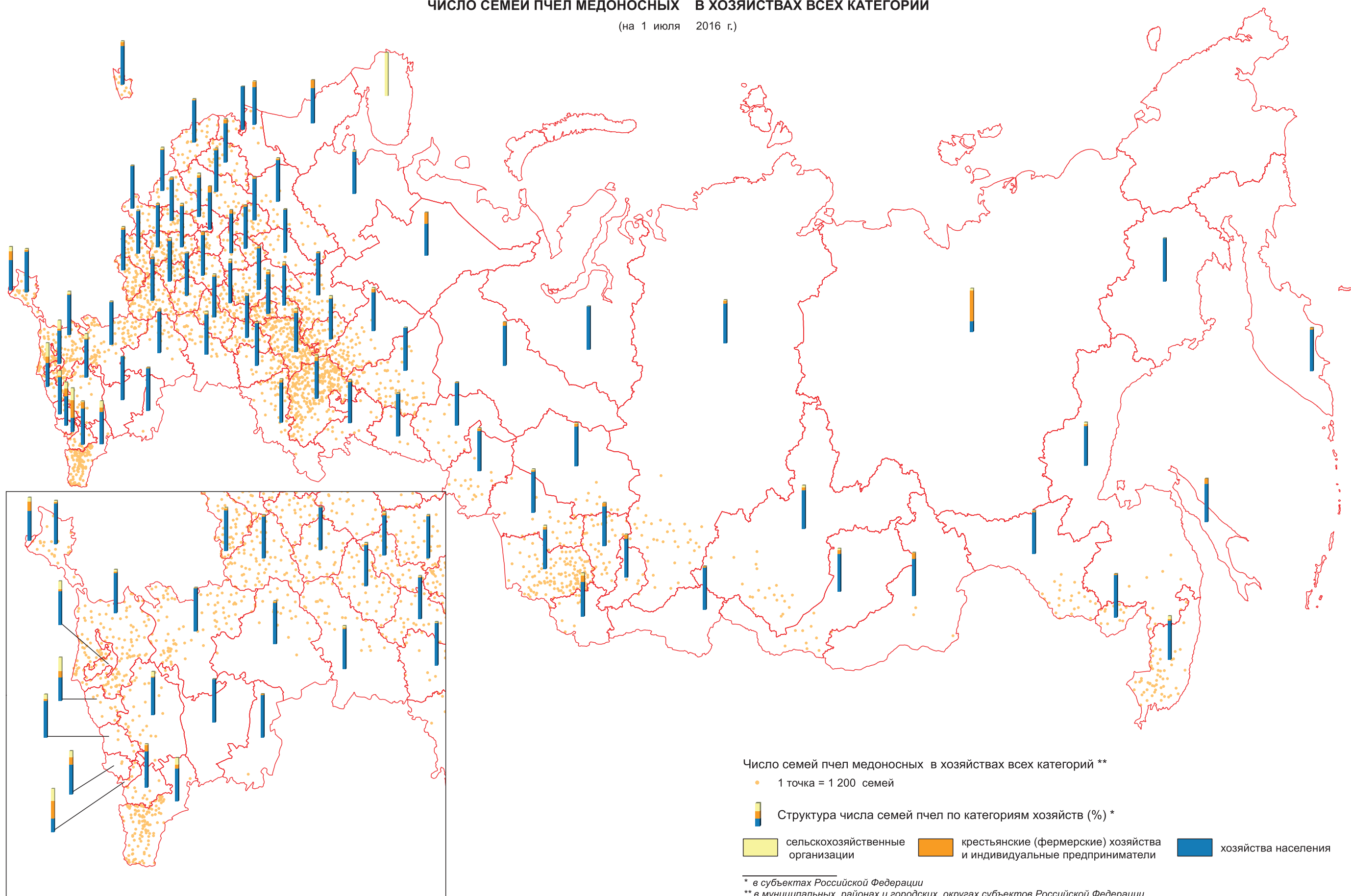

ПОГОЛОВЬЕ КРУПНОГО РОГАТОГО СКОТА В СРЕДНЕМ НА ОДНУ СЕЛЬСКОХОЗЯЙСТВЕННУЮ ОРГАНИЗАЦИЮ

(на 1 июля 2016 г.)

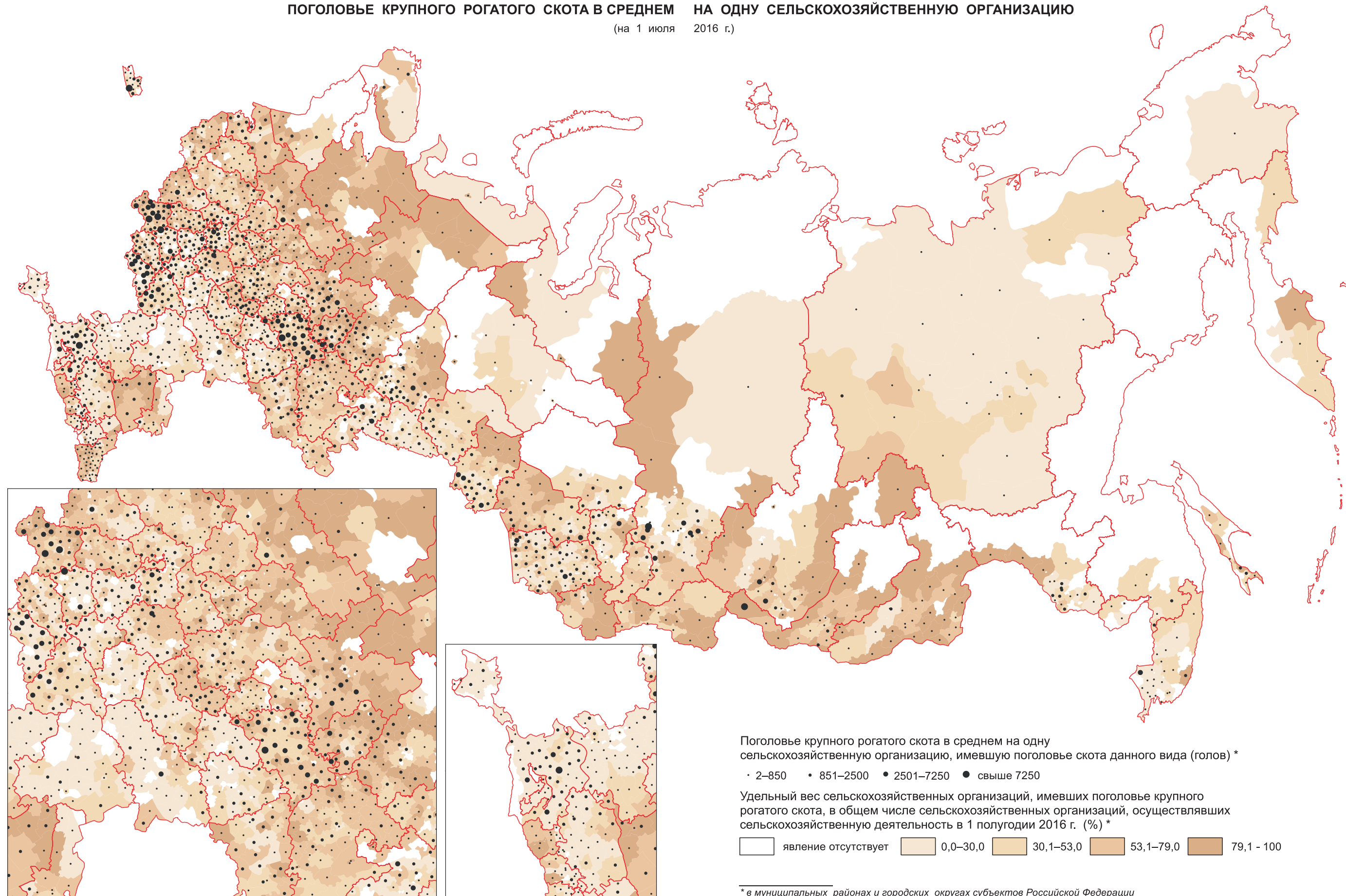

**ПОГОЛОВЬЕ КРУПНОГО РОГАТОГО СКОТА В СРЕДНЕМ
ХОЗЯЙСТВО И ИНДИВИДУАЛЬНОГО
НА ОДНО КРЕСТЬЯНСКОЕ (ФЕРМЕРСКОЕ)
ПРЕДПРИНИМАТЕЛЯ**

(на 1 июля 2016 г.)

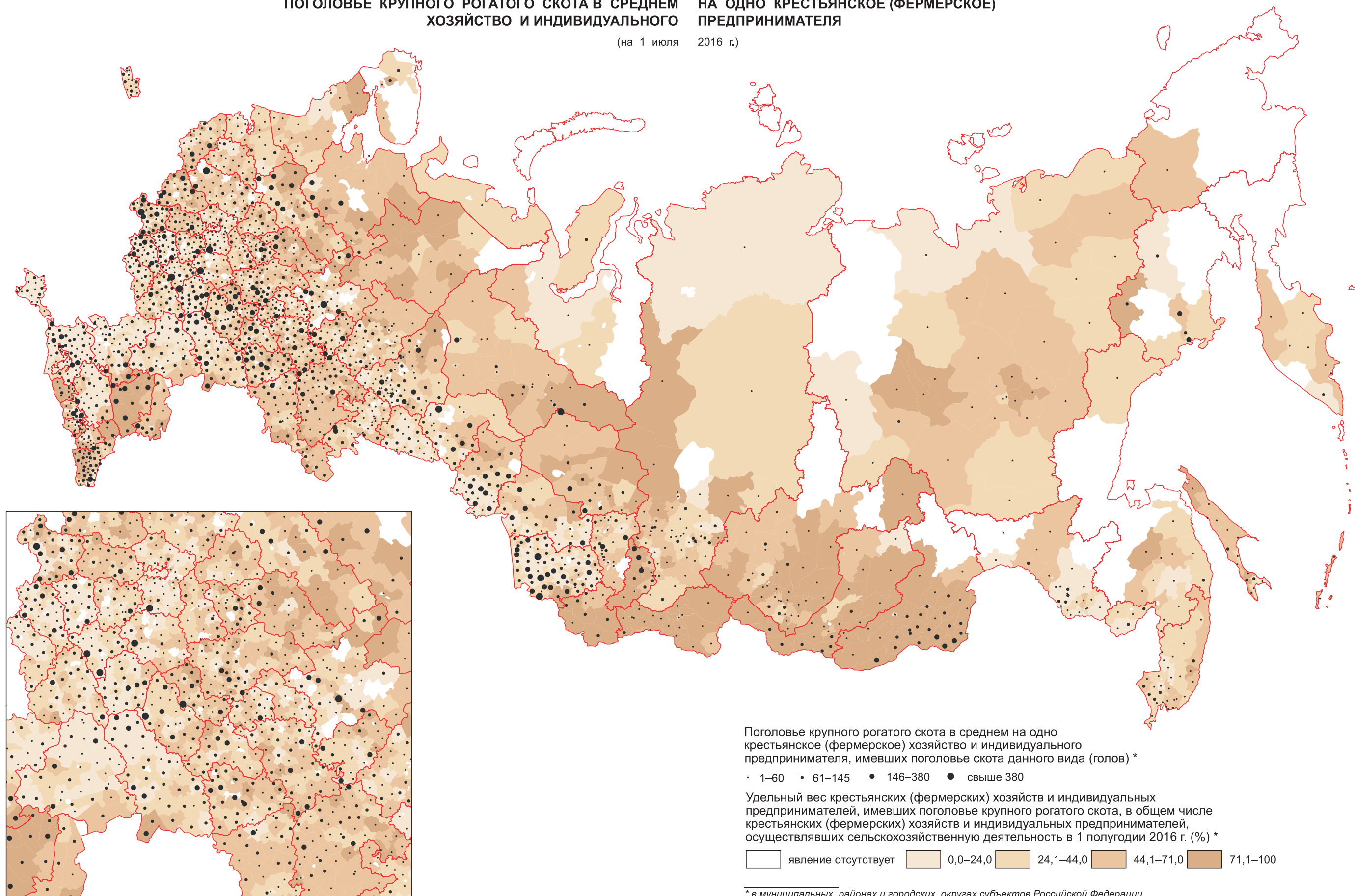

* в муниципальных районах и городских округах субъектов Российской Федерации



ПОГОЛОВЬЕ КРУПНОГО РОГАТОГО СКОТА В СРЕДНЕМ НА ОДНО ЛИЧНОЕ ПОДСОБНОЕ ХОЗЯЙСТВО

(на 1 июля 2016 г.)

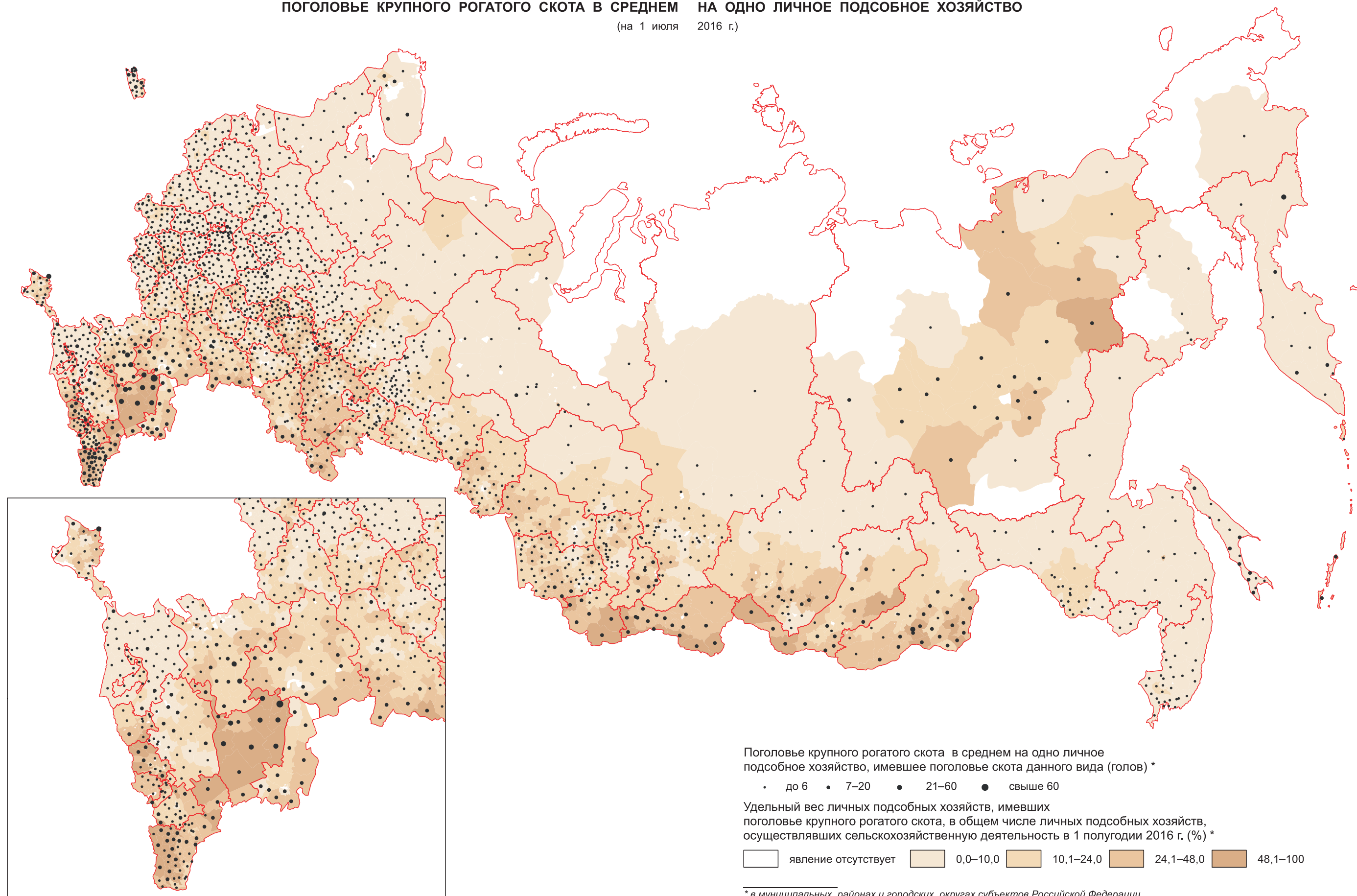

* в муниципальных районах и городских округах субъектов Российской Федерации



ПОГОЛОВЬЕ СВИНЕЙ В СРЕДНЕМ НА ОДНУ СЕЛЬСКОХОЗЯЙСТВЕННУЮ ОРГАНИЗАЦИЮ

(на 1 июля 2016 г.)

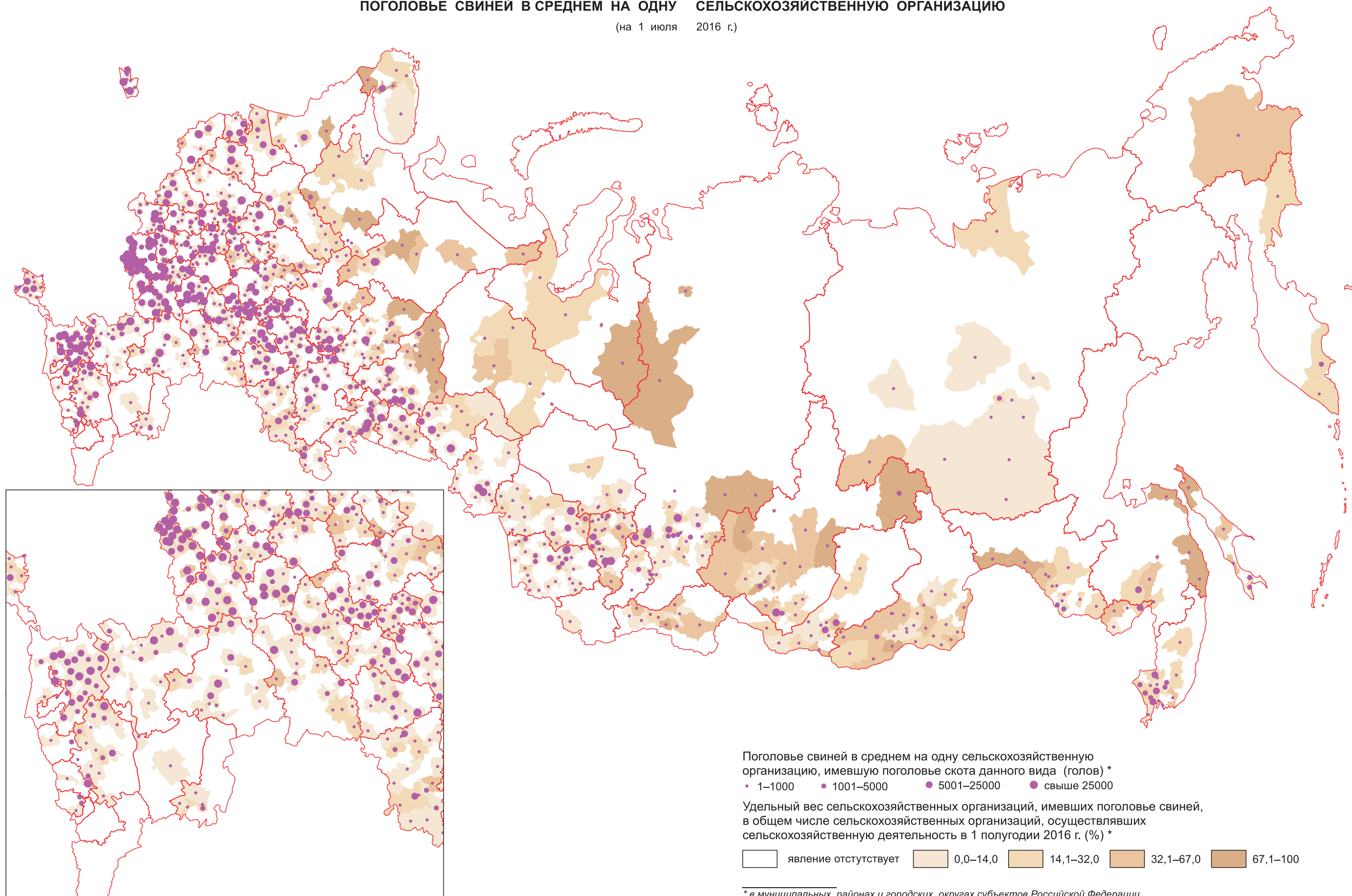

* в муниципальных районах и городских округах субъектов Российской Федерации



ПОГОЛОВЬЕ СВИНЕЙ В СРЕДНЕМ НА ОДНО ЛИЧНОЕ ПОДСОБНОЕ ХОЗЯЙСТВО

(на 1 июля 2016 г.)

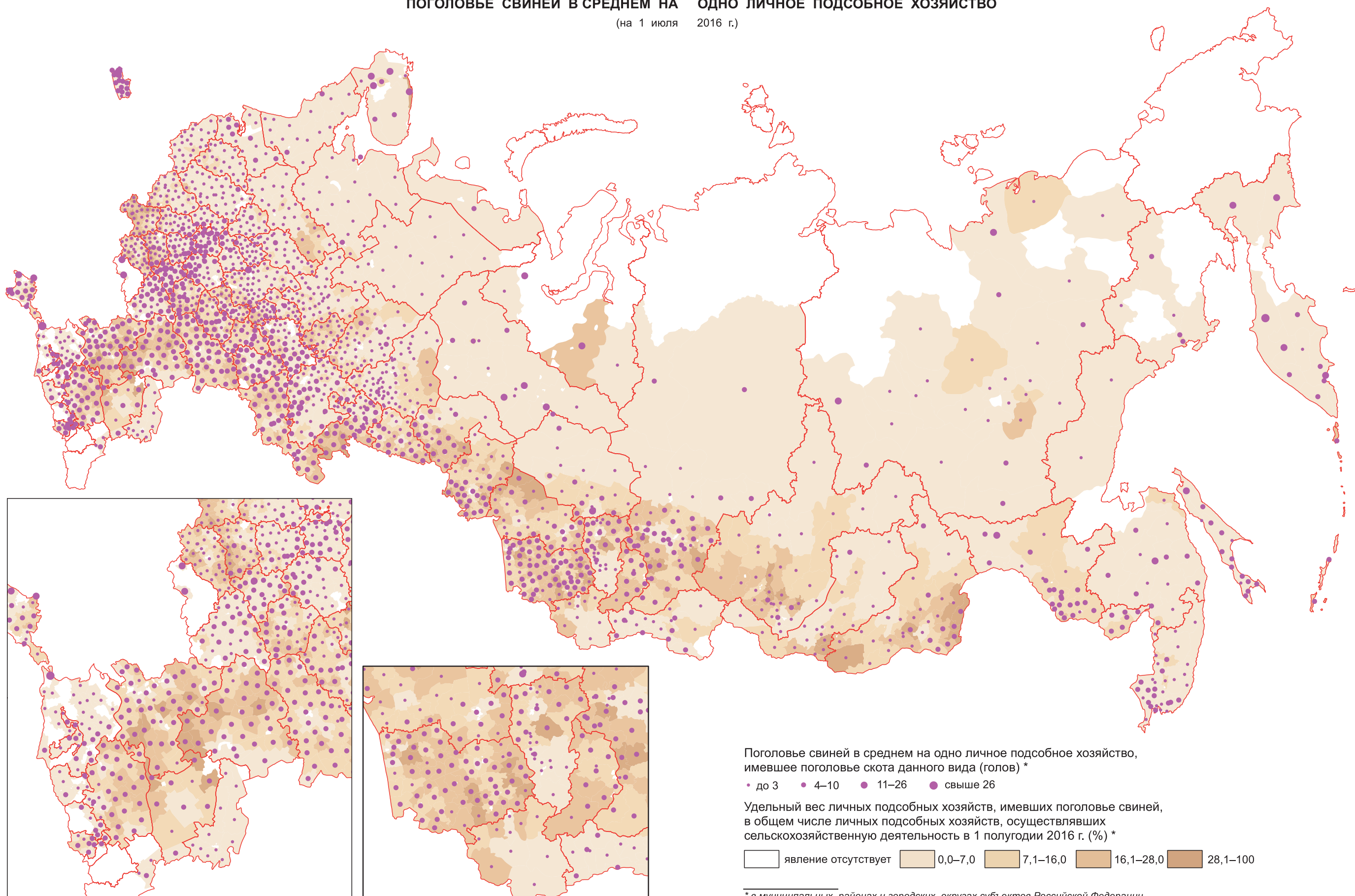

* в муниципальных районах и городских округах субъектов Российской Федерации



ОБЕСПЕЧЕННОСТЬ КРЕСТЬЯНСКИХ (ФЕРМЕРСКИХ) ХОЗЯЙСТВ И ИНДИВИДУАЛЬНЫХ ПРЕДПРИНИМАТЕЛЕЙ ОБЪЕКТАМИ ИНФРАСТРУКТУРЫ

(на 1 июля 2016 г.)

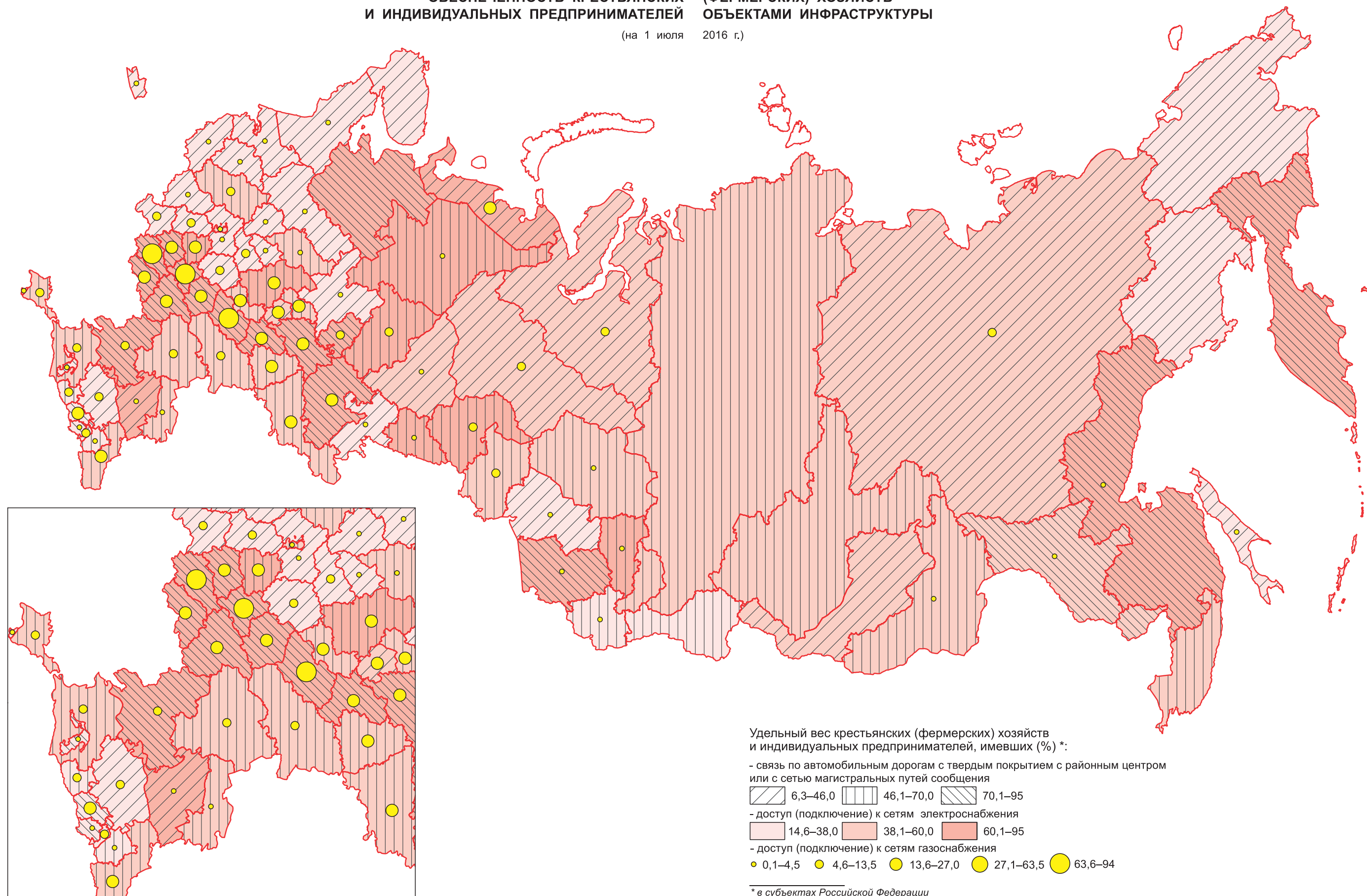

ОБЕСПЕЧЕННОСТЬ ЛИЧНЫХ ПОДСОБНЫХ ХОЗЯЙСТВ ОБЪЕКТАМИ ИНФРАСТРУКТУРЫ

(на 1 июля 2016 г.)

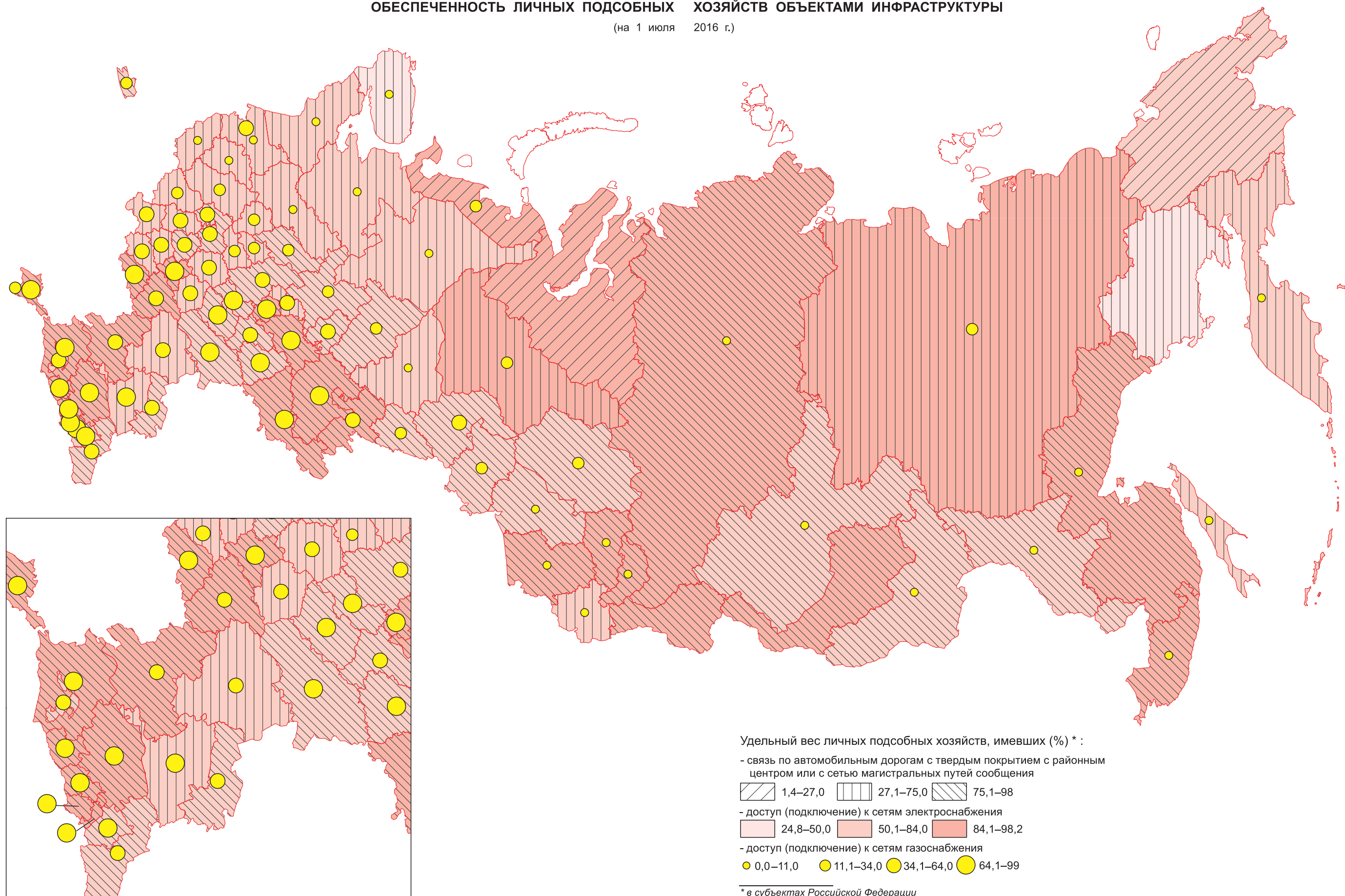



ОСНОВНЫЕ ИТОГИ ВСЕРОССИЙСКОЙ СЕЛЬСКОХОЗЯЙСТВЕННОЙ ПЕРЕПИСИ 2016 ГОДА

**ПО ЦЕНТРАЛЬНОМУ
ФЕДЕРАЛЬНОМУ ОКРУГУ**

**ЧИСЛО СЕЛЬСКОХОЗЯЙСТВЕННЫХ ОРГАНИЗАЦИЙ, ОСУЩЕСТВЛЯВШИХ
СЕЛЬСКОХОЗЯЙСТВЕННУЮ ДЕЯТЕЛЬНОСТЬ В 2016 Г.
В ЦЕНТРАЛЬНОМ ФЕДЕРАЛЬНОМ ОКРУГЕ**

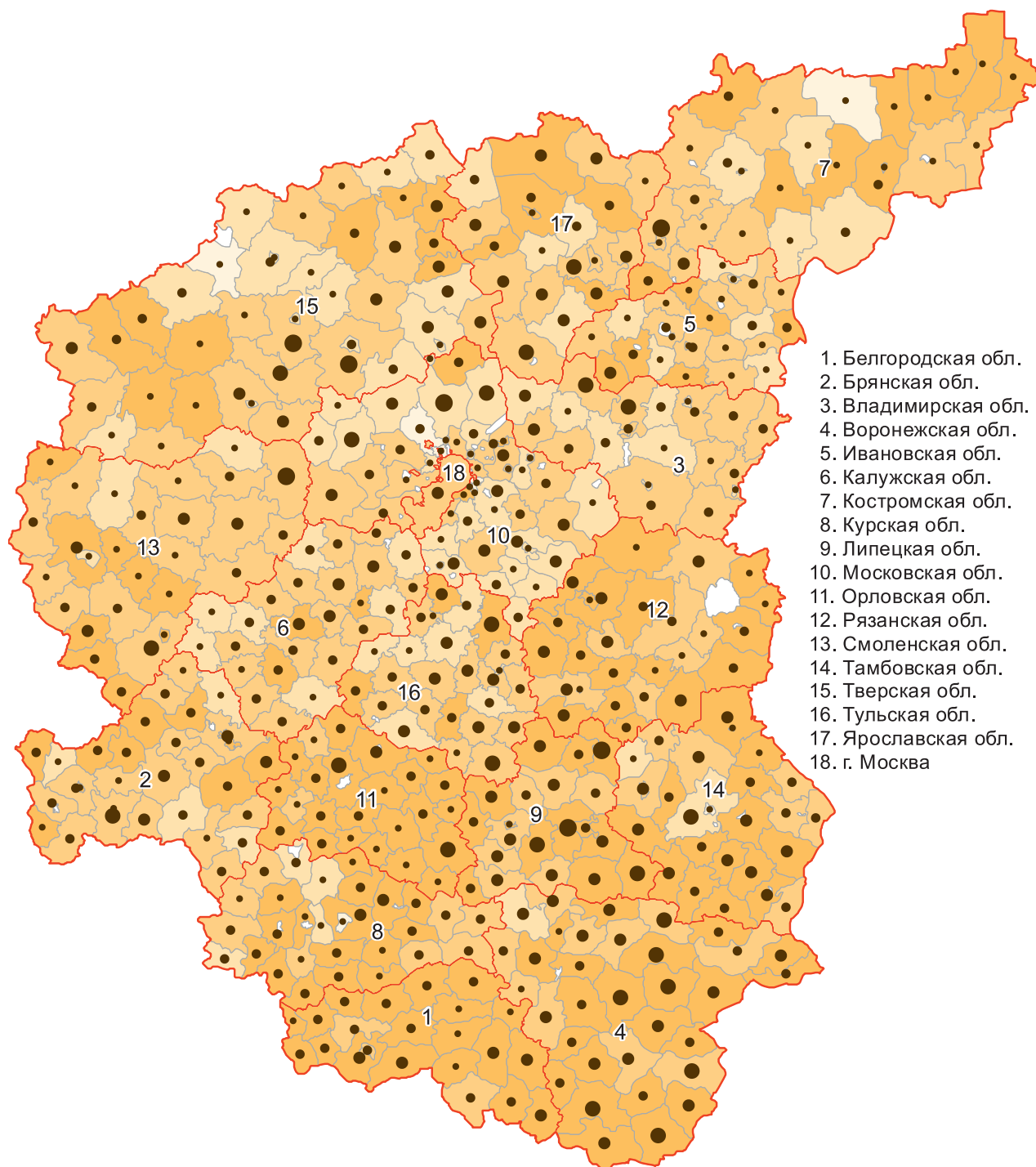

Число сельскохозяйственных организаций, осуществлявших сельскохозяйственную деятельность *

• до 8 • 9–15 • 16–25 • 26–36 • 37–52

Удельный вес сельскохозяйственных организаций, осуществлявших сельскохозяйственную деятельность, в их общем числе (%) *

0–1,9 2,0–22,6 22,7–59,0 59,1–83,3 83,4–100

* в муниципальных районах и городских округах субъектов Российской Федерации

**ЧИСЛО КРЕСТЬЯНСКИХ (ФЕРМЕРСКИХ) ХОЗЯЙСТВ И
ИНДИВИДУАЛЬНЫХ ПРЕДПРИНИМАТЕЛЕЙ, ОСУЩЕСТВЛЯВШИХ
СЕЛЬСКОХОЗЯЙСТВЕННУЮ ДЕЯТЕЛЬНОСТЬ В 2016 Г.
В ЦЕНТРАЛЬНОМ ФЕДЕРАЛЬНОМ ОКРУГЕ**

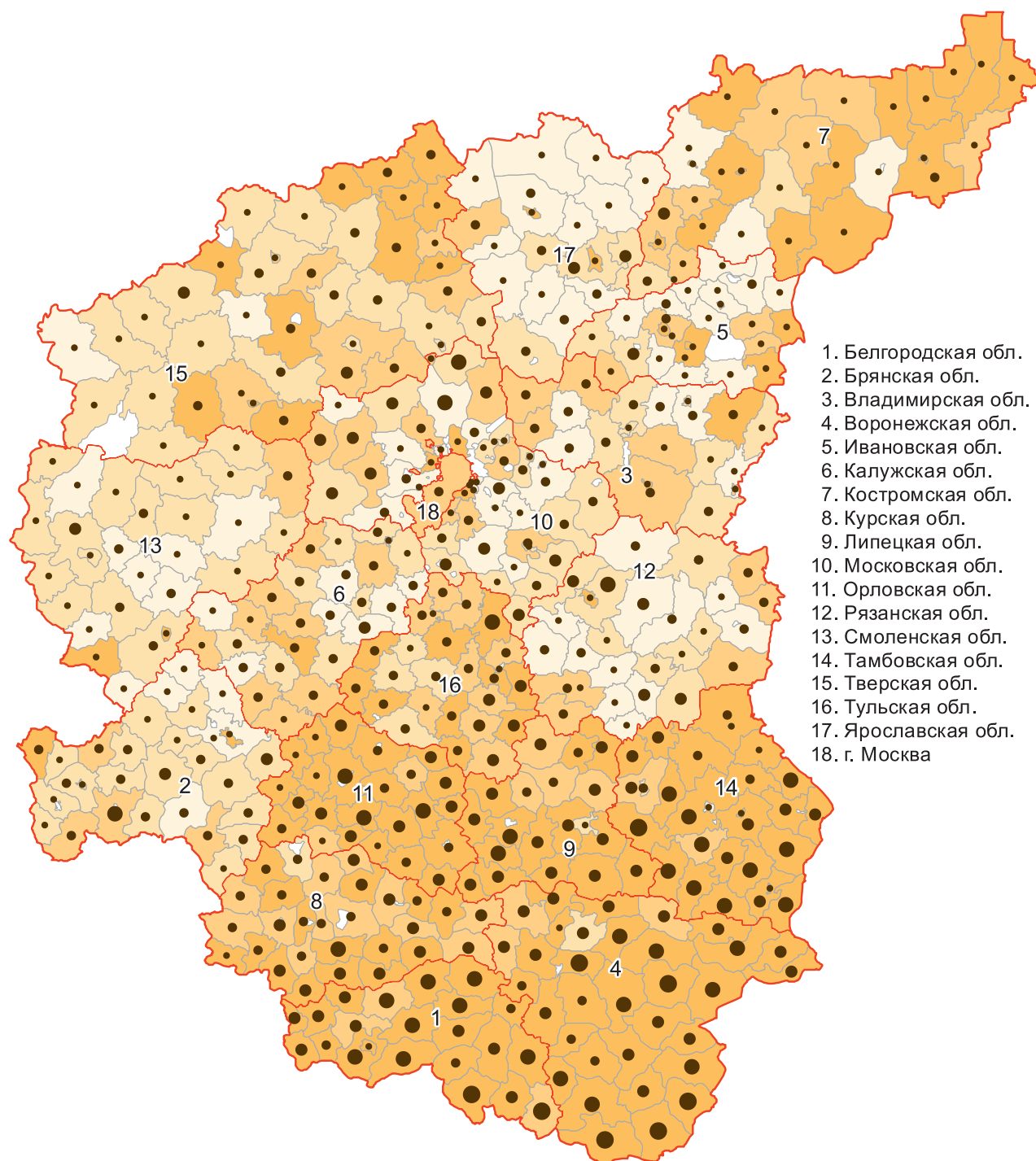

Число крестьянских (фермерских) хозяйств и индивидуальных предпринимателей, осуществлявших сельскохозяйственную деятельность *

• 1–14 • 15–34 • 35–65 • 66–115 • 116–174

Удельный вес крестьянских (фермерских) хозяйств и индивидуальных предпринимателей, осуществлявших сельскохозяйственную деятельность, в их общем числе (%) *

□ 0–3,2 □ 3,3–30,0 □ 30,1–57,0 □ 57,1–83,0 □ 83,1–100

* в муниципальных районах и городских округах субъектов Российской Федерации

**ЧИСЛО ЛИЧНЫХ ПОДСОБНЫХ ХОЗЯЙСТВ,
ПРОИЗВОДИВШИХ СЕЛЬСКОХОЗЯЙСТВЕННУЮ ПРОДУКЦИЮ В 2016 Г.
В ЦЕНТРАЛЬНОМ ФЕДЕРАЛЬНОМ ОКРУГЕ**

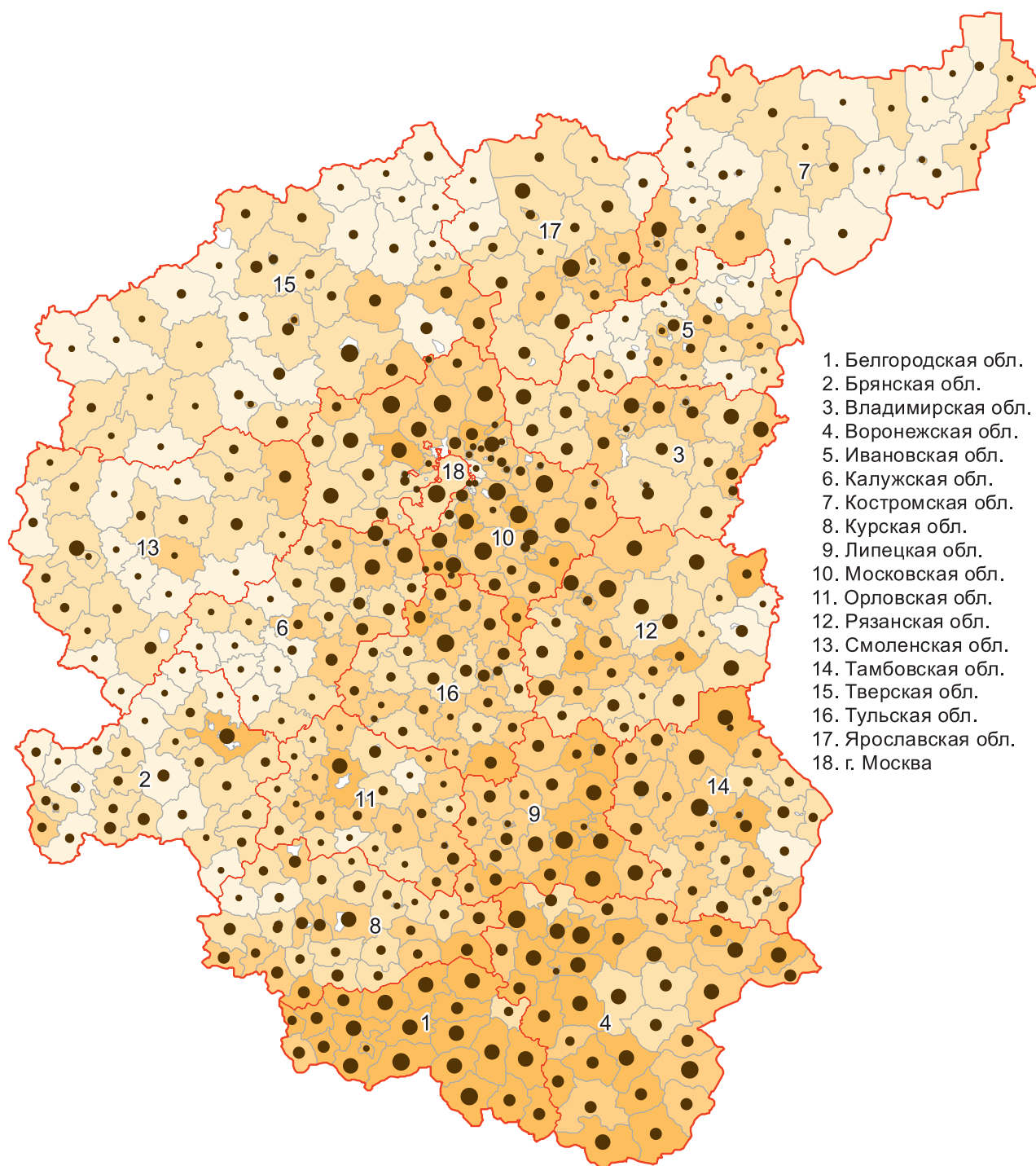

Число личных подсобных хозяйств, производивших сельскохозяйственную продукцию, тыс. *

• 0,0–3,6 • 3,7–6,7 • 6,8–11,7 • 11,8–18,9 • 19,0–38,5

Удельный вес личных подсобных хозяйств,
производивших сельскохозяйственную продукцию, в их общем числе (%) *

□ 0–35,2 □ 35,3–60,0 □ 60,1–73,0 □ 73,1–86,0 □ 86,1–100

* в муниципальных районах и городских округах субъектов Российской Федерации

ОБЩАЯ ЗЕМЕЛЬНАЯ ПЛОЩАДЬ В ХОЗЯЙСТВАХ ВСЕХ КАТЕГОРИЙ В ЦЕНТРАЛЬНОМ ФЕДЕРАЛЬНОМ ОКРУГЕ

(на 1 июля 2016 г.)

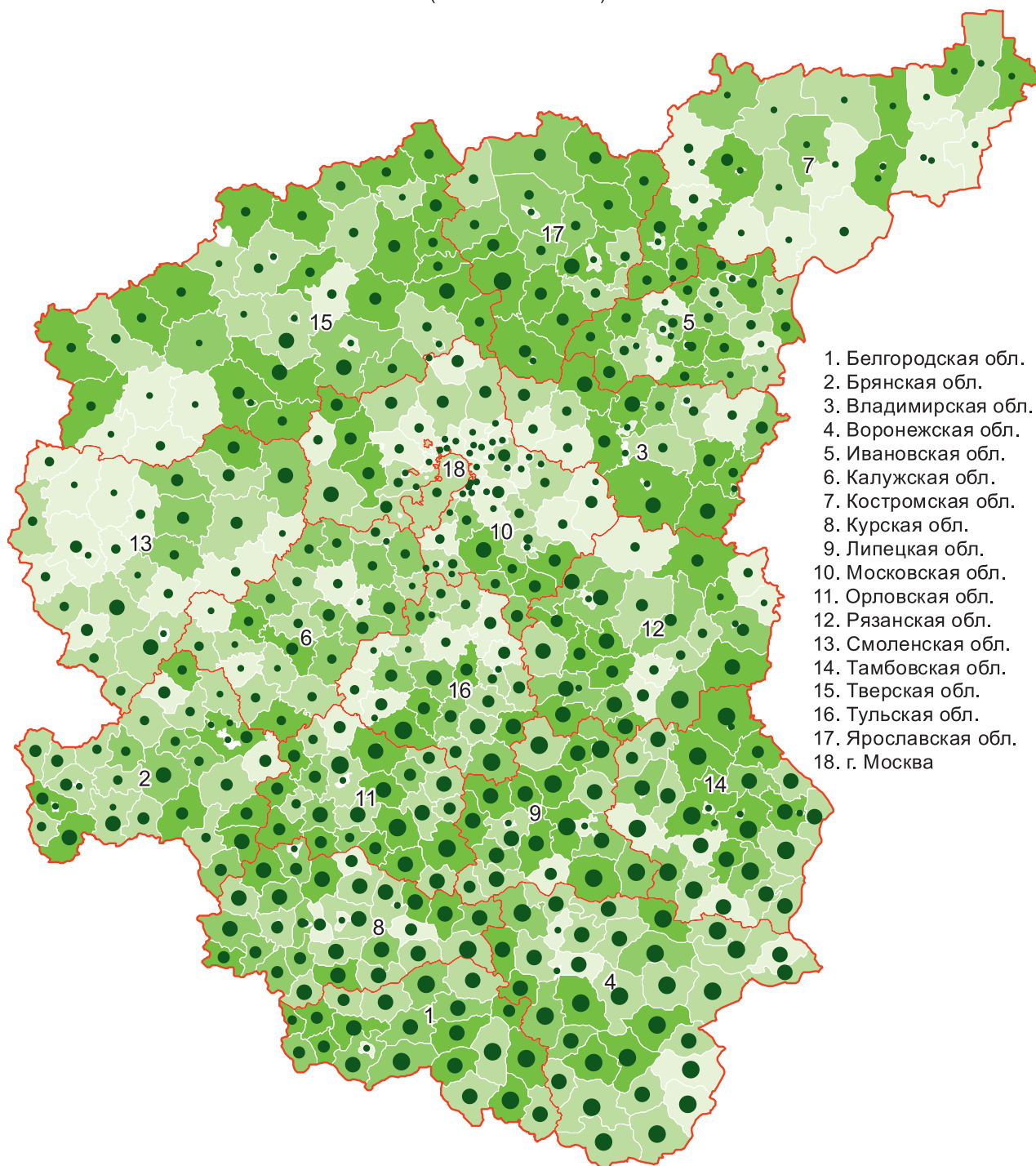

Общая земельная площадь в хозяйствах всех категорий, тыс. га *

• 0,0–15,7 • 15,8–40,0 • 40,1–67,8 • 67,9–105,3 • 105,4–193,2

Удельный вес общей земельной площади сельскохозяйственных организаций
в общей площади земель хозяйств всех категорий (%) *

□ до 0,1 □ 0,1–58,4 □ 58,5–76,1 □ 76,2–81,4 □ 81,5–100

* в муниципальных районах и городских округах субъектов Российской Федерации

**СТРУКТУРА СЕЛЬСКОХОЗЯЙСТВЕННЫХ УГОДИЙ ПО ВИДАМ
В ХОЗЯЙСТВАХ ВСЕХ КАТЕГОРИЙ
В ЦЕНТРАЛЬНОМ ФЕДЕРАЛЬНОМ ОКРУГЕ**
(на 1 июля 2016 г.)

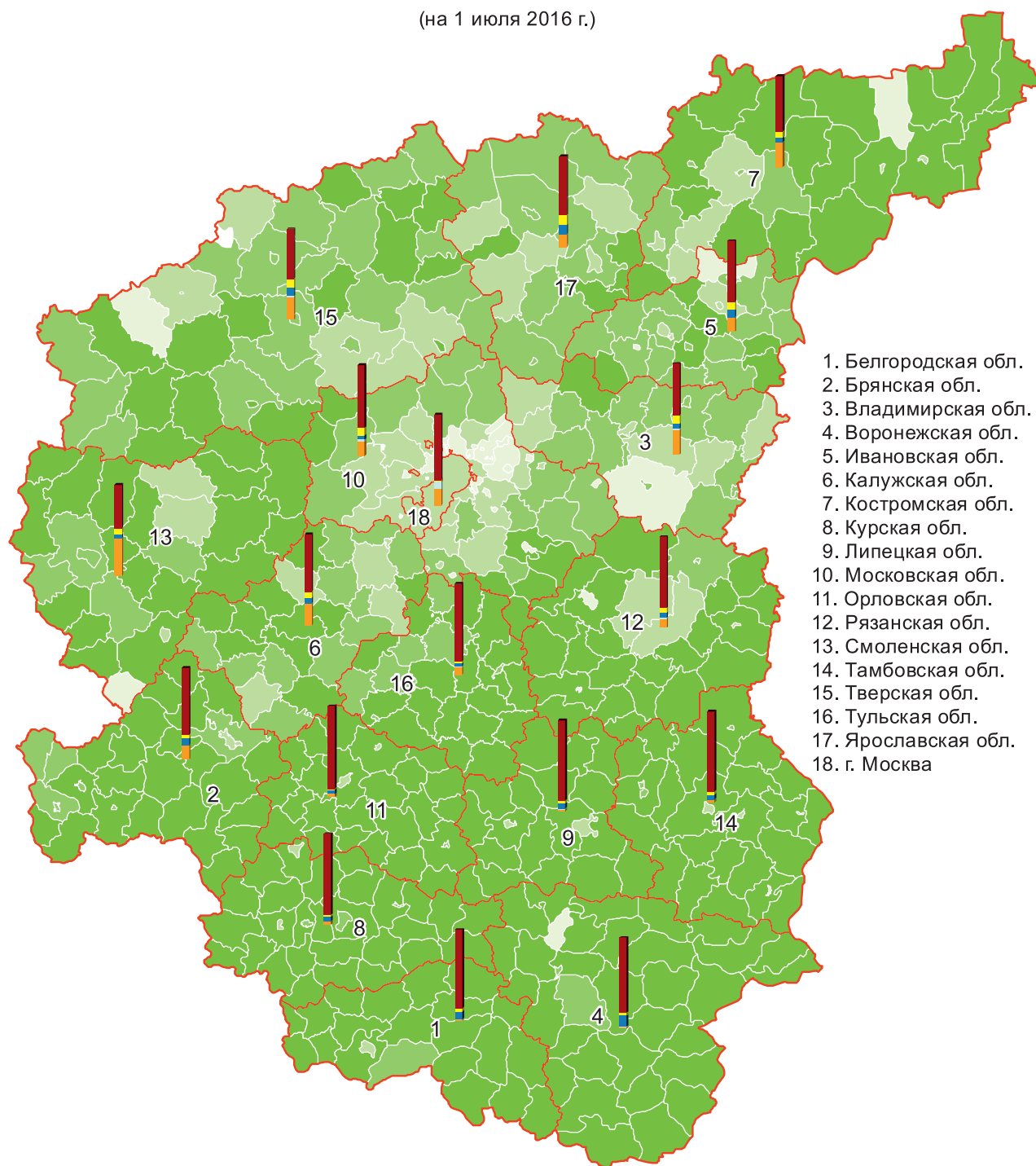

1. Белгородская обл.
2. Брянская обл.
3. Владимирская обл.
4. Воронежская обл.
5. Ивановская обл.
6. Калужская обл.
7. Костромская обл.
8. Курская обл.
9. Липецкая обл.
10. Московская обл.
11. Орловская обл.
12. Рязанская обл.
13. Смоленская обл.
14. Тамбовская обл.
15. Тверская обл.
16. Тульская обл.
17. Ярославская обл.
18. г. Москва



Структура сельскохозяйственных угодий по видам в хозяйствах всех категорий (%)*:

пашня сенокосы пастбища многолетние насаждения залежь

Удельный вес сельскохозяйственных угодий в общей площади земель в хозяйствах всех категорий (%)**

0–14,8 14,9–50,8 50,9–73,6 73,7–89,6 89,7–100

* в субъектах Российской Федерации

** в муниципальных районах и городских округах субъектов Российской Федерации

ОБЩАЯ ПОСЕВНАЯ ПЛОЩАДЬ СЕЛЬСКОХОЗЯЙСТВЕННЫХ КУЛЬТУР ПОД УРОЖАЙ 2016 Г. В ХОЗЯЙСТВАХ ВСЕХ КАТЕГОРИЙ В ЦЕНТРАЛЬНОМ ФЕДЕРАЛЬНОМ ОКРУГЕ

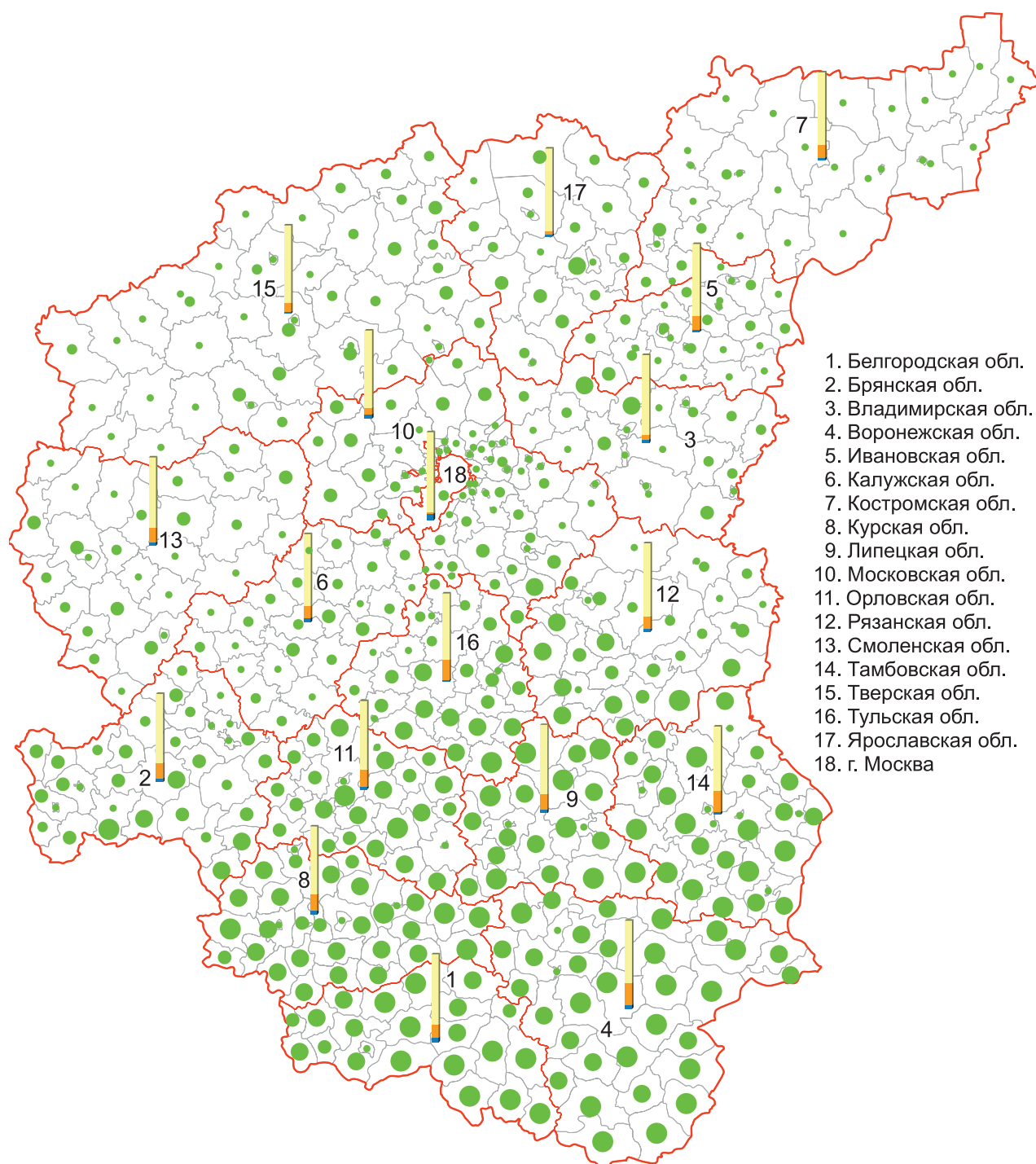

Общая посевная площадь сельскохозяйственных культур в хозяйствах всех категорий, тыс. га **

• 0,0 - 8,7 • 8,8 - 23,4 • 23,5 - 44,4 • 44,5 - 73,0 • 73,1 - 125,4



Структура общей посевной площади сельскохозяйственных культур по категориям хозяйств (%)*:



сельскохозяйственные
организации



крестьянские (фермерские) хозяйства
и индивидуальные предприниматели



хозяйства населения

* в субъектах Российской Федерации

** в муниципальных районах и городских округах субъектов Российской Федерации

ПОГОЛОВЬЕ КРУПНОГО РОГАТОГО СКОТА В ХОЗЯЙСТВАХ ВСЕХ КАТЕГОРИЙ В ЦЕНТРАЛЬНОМ ФЕДЕРАЛЬНОМ ОКРУГЕ

(на 1 июля 2016 г.)

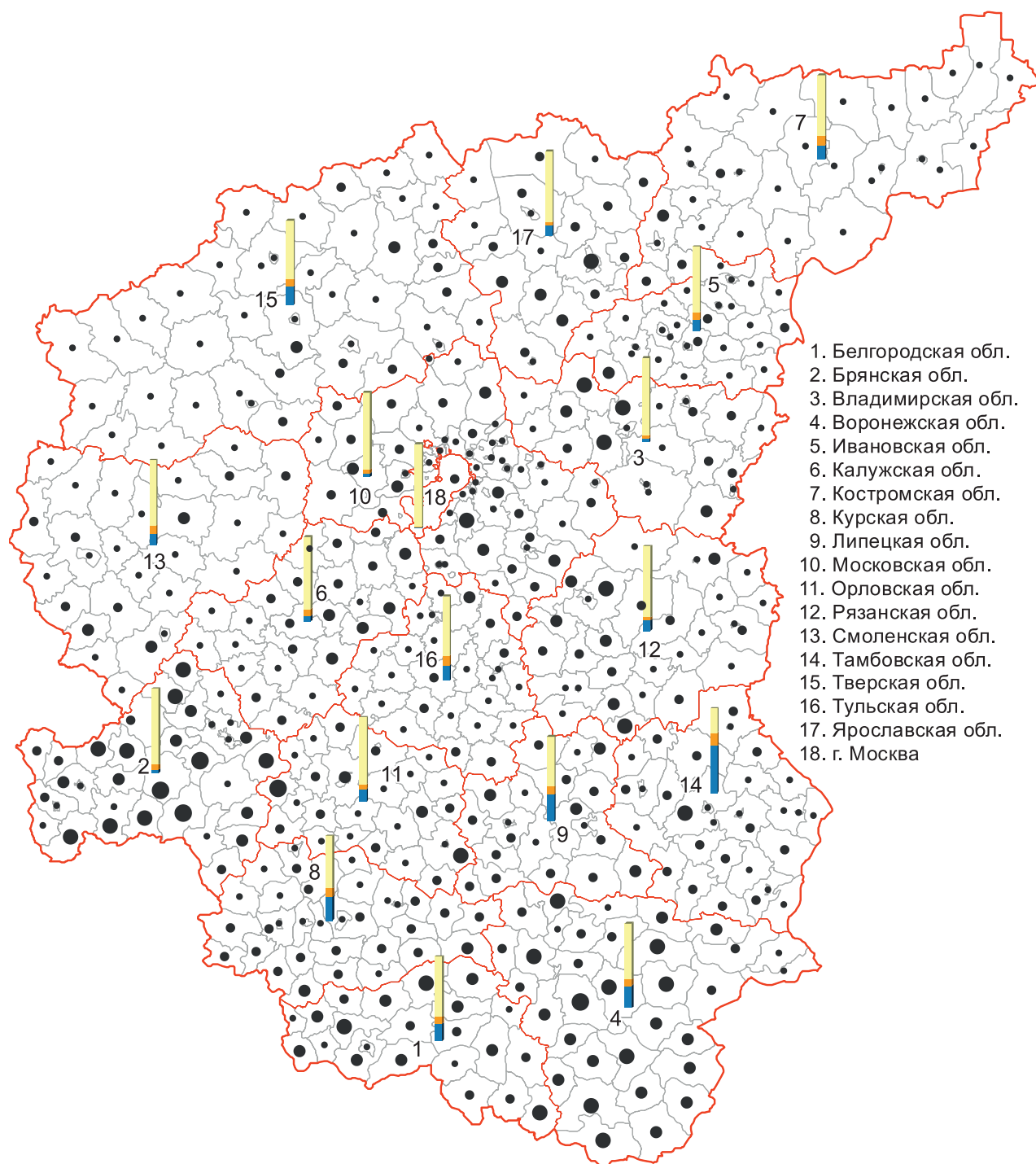

1. Белгородская обл.
2. Брянская обл.
3. Владимирская обл.
4. Воронежская обл.
5. Ивановская обл.
6. Калужская обл.
7. Костромская обл.
8. Курская обл.
9. Липецкая обл.
10. Московская обл.
11. Орловская обл.
12. Рязанская обл.
13. Смоленская обл.
14. Тамбовская обл.
15. Тверская обл.
16. Тульская обл.
17. Ярославская обл.
18. г. Москва

Поголовье крупного рогатого скота в хозяйствах всех категорий, тыс. голов **

• 0,0–3,9 • 4,0–9,1 • 9,2–16,7 • 16,8–33,1 • 33,2–59,3



Структура поголовья крупного рогатого скота по категориям хозяйств (%):*

сельскохозяйственные организации	крестьянские (фермерские) хозяйства и индивидуальные предприниматели	хозяйства населения
----------------------------------	--	---------------------

* в субъектах Российской Федерации

** в муниципальных районах и городских округах субъектов Российской Федерации

ПОГОЛОВЬЕ СВИНЕЙ В ХОЗЯЙСТВАХ ВСЕХ КАТЕГОРИЙ В ЦЕНТРАЛЬНОМ ФЕДЕРАЛЬНОМ ОКРУГЕ

(на 1 июля 2016 г.)

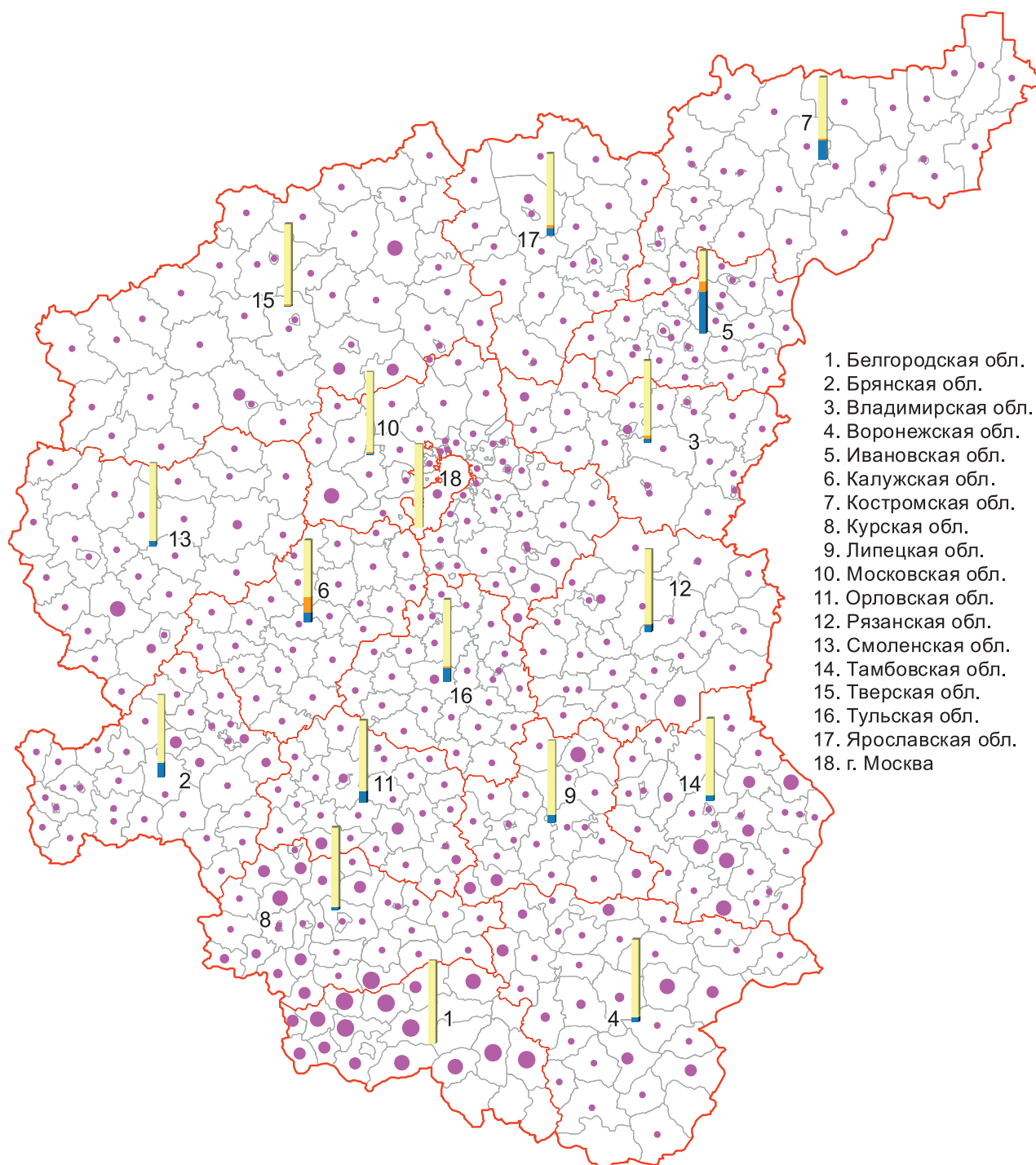

Поголовье свиней в хозяйствах всех категорий, тыс. голов **

• до 22,3 • 22,4–66,0 • 66,1–148,3 • 148,4–294,1 • 294,2–624,2



Структура поголовья свиней по категориям хозяйств (%): *



сельскохозяйственные
организации



крестьянские (фермерские) хозяйства
и индивидуальные предприниматели



хозяйства населения

* в субъектах Российской Федерации

** в муниципальных районах и городских округах субъектов Российской Федерации



ПОГОЛОВЬЕ ОВЕЦ В ХОЗЯЙСТВАХ ВСЕХ КАТЕГОРИЙ В ЦЕНТРАЛЬНОМ ФЕДЕРАЛЬНОМ ОКРУГЕ

(на 1 июля 2016 г.)

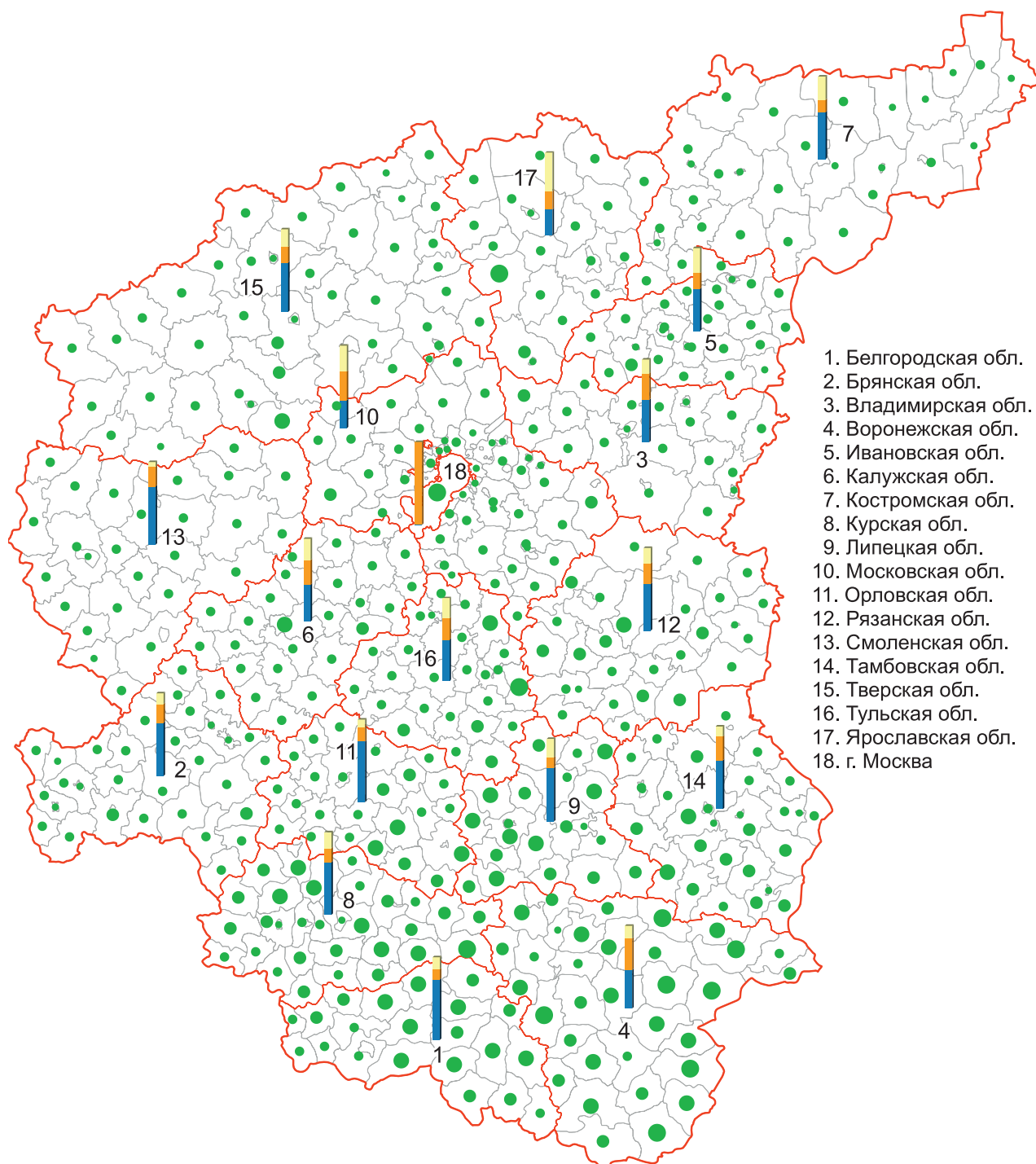

Поголовье овец в хозяйствах всех категорий, тыс. голов **

• до 0,1 • 0,2–2,4 • 2,5–4,6 • 4,7–7,9 • 8,0–15,6



Структура поголовья овец по категориям хозяйств (%)*:



сельскохозяйственные организации

крестьянские (фермерские) хозяйства
и индивидуальные предприниматели

хозяйства населения

* в субъектах Российской Федерации

** в муниципальных районах и городских округах субъектов Российской Федерации

ПОГОЛОВЬЕ ПТИЦЫ ВСЕХ ВИДОВ В ХОЗЯЙСТВАХ ВСЕХ КАТЕГОРИЙ В ЦЕНТРАЛЬНОМ ФЕДЕРАЛЬНОМ ОКРУГЕ

(на 1 июля 2016 г.)

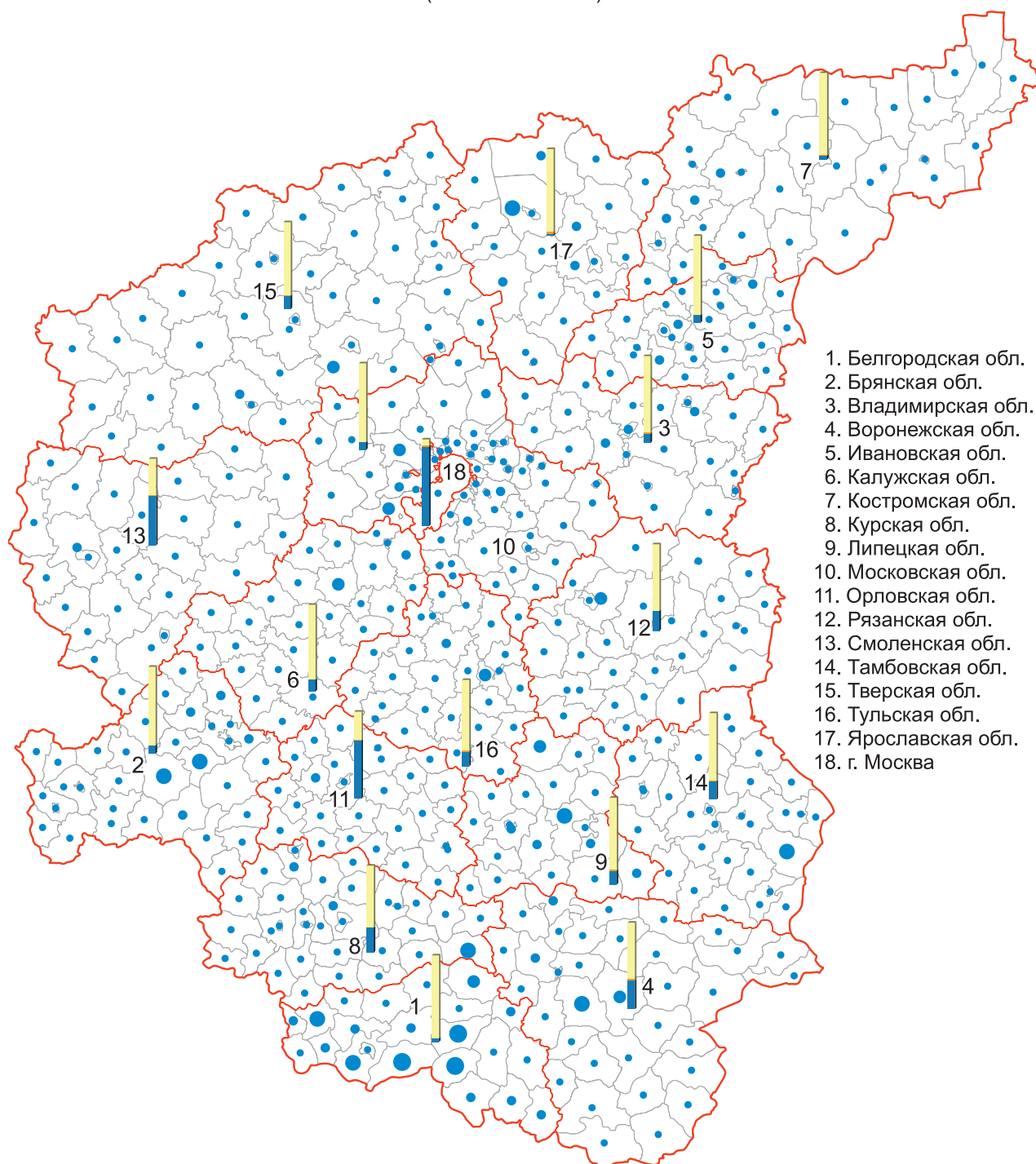

1. Белгородская обл.
2. Брянская обл.
3. Владимирская обл.
4. Воронежская обл.
5. Ивановская обл.
6. Калужская обл.
7. Костромская обл.
8. Курская обл.
9. Липецкая обл.
10. Московская обл.
11. Орловская обл.
12. Рязанская обл.
13. Смоленская обл.
14. Тамбовская обл.
15. Тверская обл.
16. Тульская обл.
17. Ярославская обл.
18. г. Москва

Поголовье птицы в хозяйствах всех категорий, тыс. голов **

● до 469,8 ● 469,9–1373,1 ● 1373,2–3333,5 ● 3333,6–6721,2 ● 67213–12018,3



Структура поголовья птицы по категориям хозяйств (%)*:

сельскохозяйственные
организациикрестьянские (фермерские) хозяйства
и индивидуальные предприниматели

хозяйства населения

* в субъектах Российской Федерации

** в муниципальных районах и городских округах субъектов Российской Федерации



ПОГОЛОВЬЕ ЛОШАДЕЙ В ХОЗЯЙСТВАХ ВСЕХ КАТЕГОРИЙ В ЦЕНТРАЛЬНОМ ФЕДЕРАЛЬНОМ ОКРУГЕ

(на 1 июля 2016 г.)

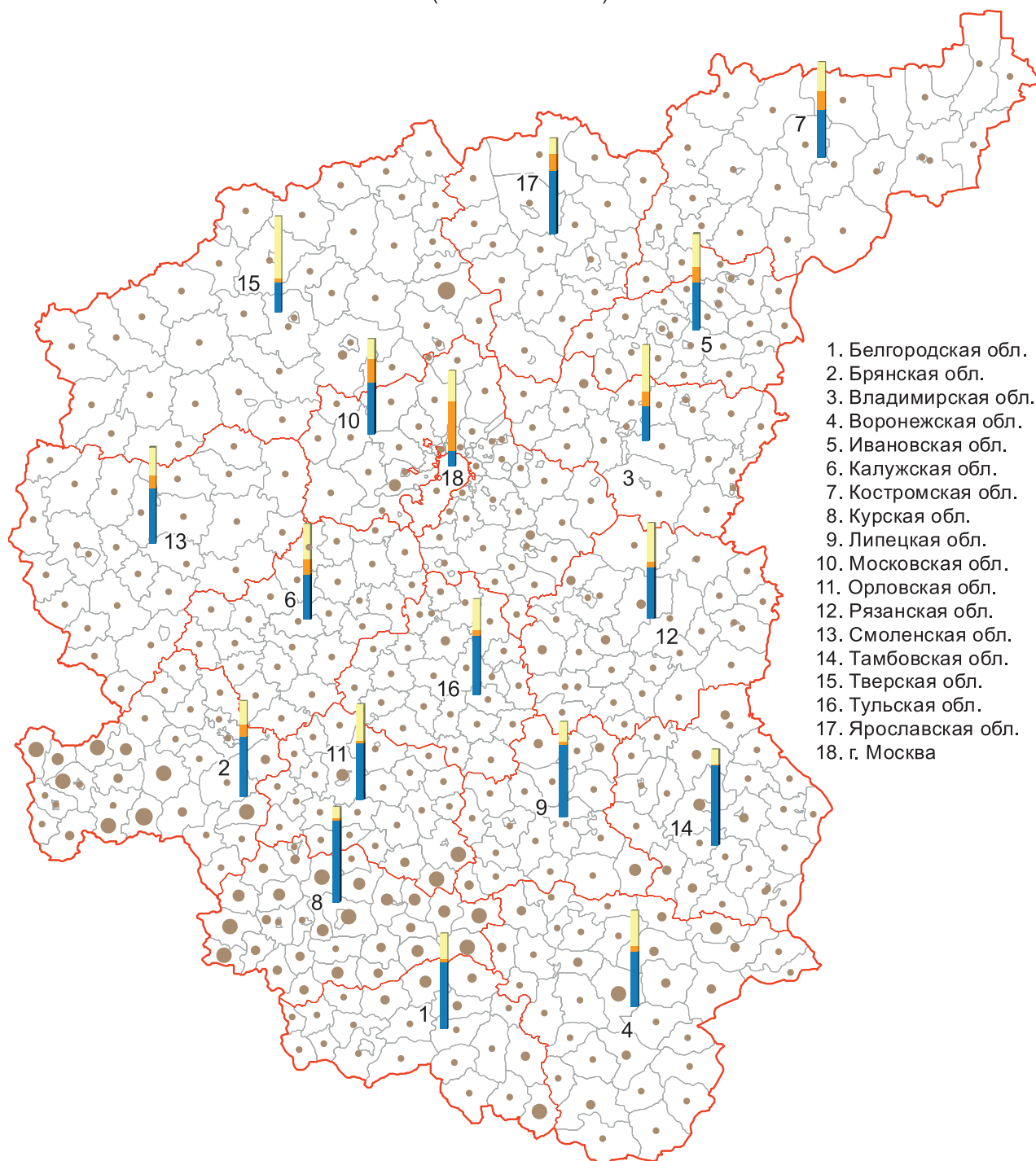

Поголовье лошадей в хозяйствах всех категорий, тыс. голов **

• до 0,1 • 0,1–0,2 • 0,2–0,3 • 0,4–0,7 • 0,8–1,9



Структура поголовья лошадей по категориям хозяйств (%)*:

сельскохозяйственные
организациикрестьянские (фермерские) хозяйства
и индивидуальные предприниматели

хозяйства населения

* в субъектах Российской Федерации

** в муниципальных районах и городских округах субъектов Российской Федерации

ОБЕСПЕЧЕННОСТЬ КРЕСТЬЯНСКИХ (ФЕРМЕРСКИХ) ХОЗЯЙСТВ И ИНДИВИДУАЛЬНЫХ ПРЕДПРИНИМАТЕЛЕЙ ОБЪЕКТАМИ ИНФРАСТРУКТУРЫ В ЦЕНТРАЛЬНОМ ФЕДЕРАЛЬНОМ ОКРУГЕ

(на 1 июля 2016 г.)

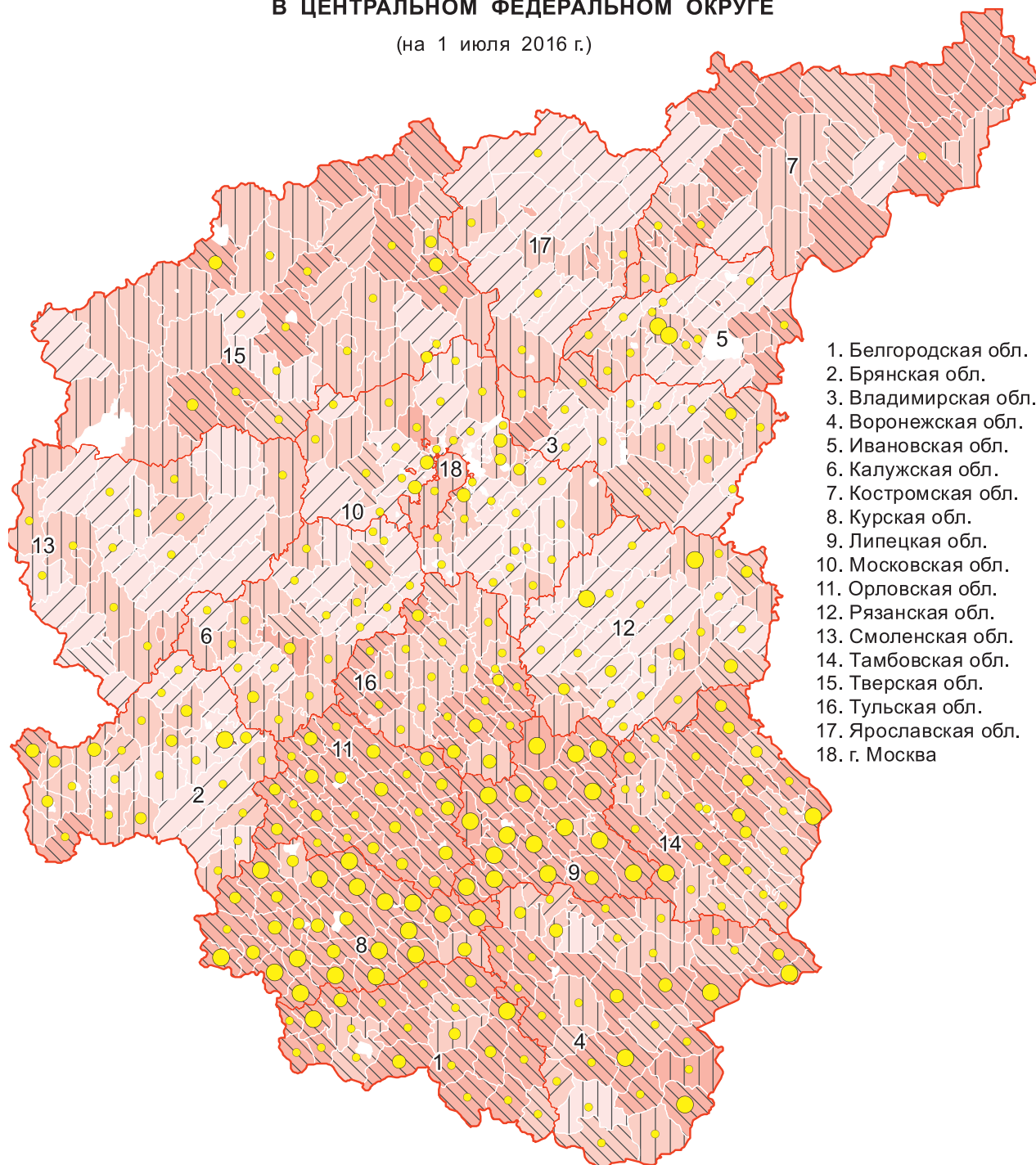

Удельный вес крестьянских (фермерских) хозяйств и индивидуальных предпринимателей, имеющих (%) *:

- связь по автомобильным дорогам с твердым покрытием с районным центром
или с сетью магистральных путей сообщения



- доступ (подключение) к сетям электроснабжения



- доступ (подключение) к сетям газоснабжения



* в муниципальных районах и городских округах субъектов Российской Федерации

ОБЕСПЕЧЕННОСТЬ ЛИЧНЫХ ПОДСОБНЫХ ХОЗЯЙСТВ ОБЪЕКТАМИ ИНФРАСТРУКТУРЫ В ЦЕНТРАЛЬНОМ ФЕДЕРАЛЬНОМ ОКРУГЕ

(на 1 июля 2016 г.)

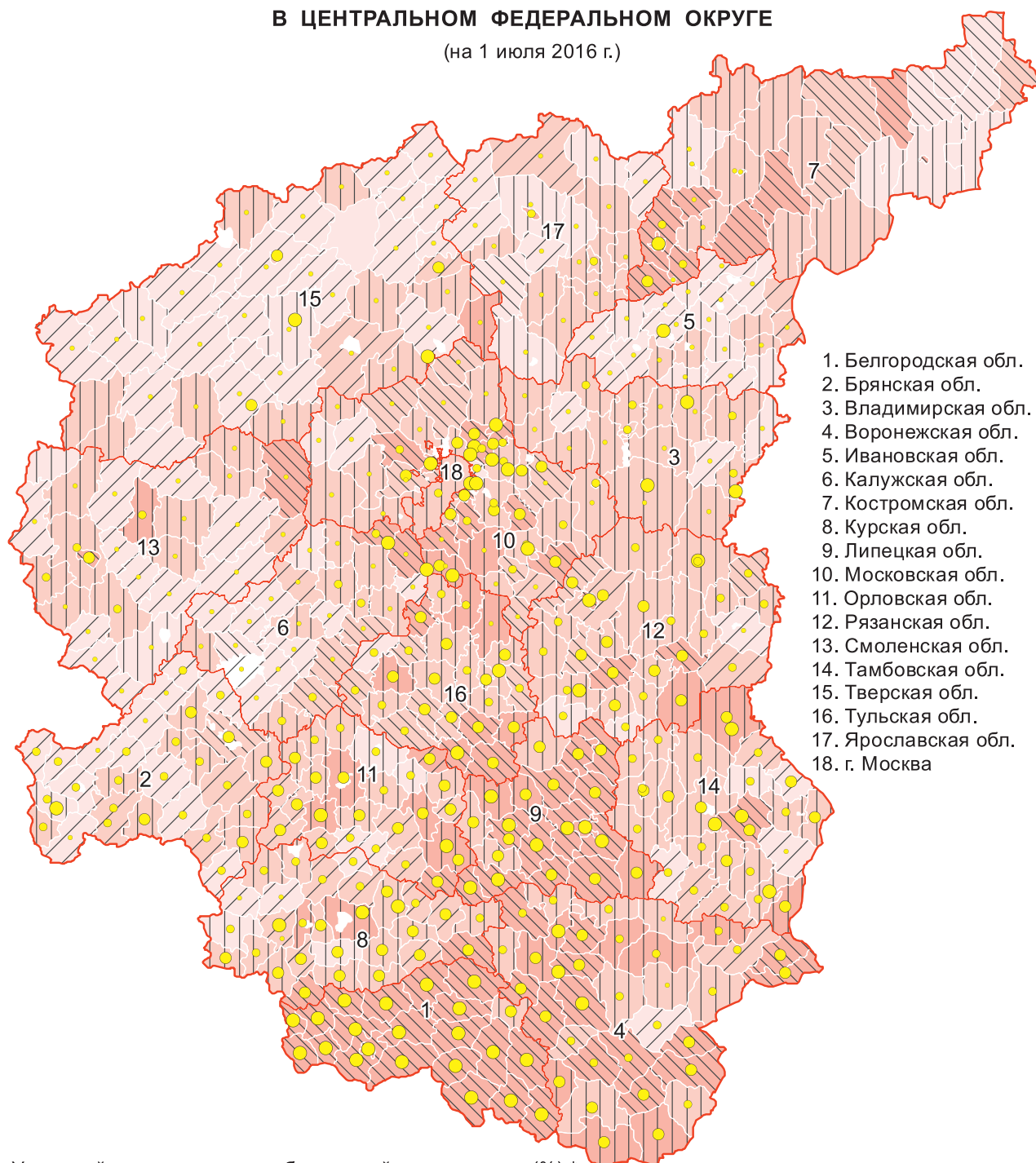

Удельный вес личных подсобных хозяйств, имеющих (%)*:

- связь по автомобильным дорогам с твердым покрытием с районным центром или с сетью магистральных путей сообщения

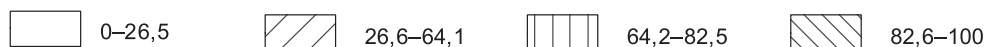

- доступ (подключение) к сетям электроснабжения



- доступ (подключение) к сетям газоснабжения



* в муниципальных районах и городских округах субъектов Российской Федерации



ОСНОВНЫЕ ИТОГИ ВСЕРОССИЙСКОЙ СЕЛЬСКОХОЗЯЙСТВЕННОЙ ПЕРЕПИСИ 2016 ГОДА

**ПО СЕВЕРО-ЗАПАДНОМУ
ФЕДЕРАЛЬНОМУ ОКРУГУ**

**ЧИСЛО СЕЛЬСКОХОЗЯЙСТВЕННЫХ ОРГАНИЗАЦИЙ, ОСУЩЕСТВЛЯВШИХ
СЕЛЬСКОХОЗЯЙСТВЕННУЮ ДЕЯТЕЛЬНОСТЬ В 2016 Г.
В СЕВЕРО-ЗАПАДНОМ ФЕДЕРАЛЬНОМ ОКРУГЕ**

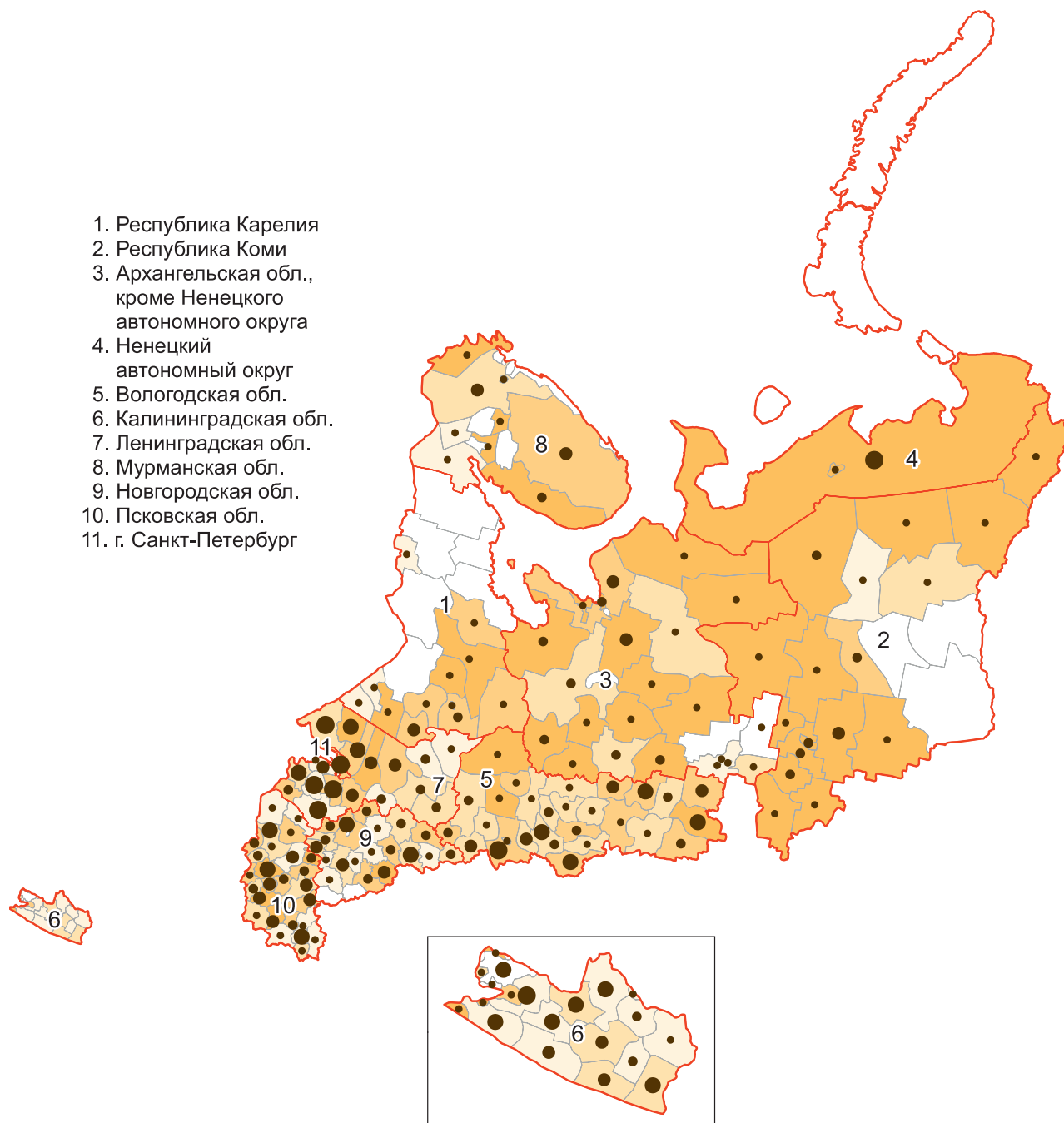

Число сельскохозяйственных организаций, осуществлявших сельскохозяйственную деятельность *

• до 4 • 5–9 • 10–14 • 15–21 • 22–36

Удельный вес сельскохозяйственных организаций, осуществлявших сельскохозяйственную деятельность, в их общем числе (%) *

□ 0,0–20,0 □ 20,1–50,0 □ 50,1–70,0 □ 70,1–90,0 □ 90,1–100

* в муниципальных районах и городских округах субъектов Российской Федерации

**ЧИСЛО КРЕСТЬЯНСКИХ (ФЕРМЕРСКИХ) ХОЗЯЙСТВ
И ИНДИВИДУАЛЬНЫХ ПРЕДПРИНИМАТЕЛЕЙ, ОСУЩЕСТВЛЯВШИХ
СЕЛЬСКОХОЗЯЙСТВЕННУЮ ДЕЯТЕЛЬНОСТЬ В 2016 Г.
В СЕВЕРО-ЗАПАДНОМ ФЕДЕРАЛЬНОМ ОКРУГЕ**

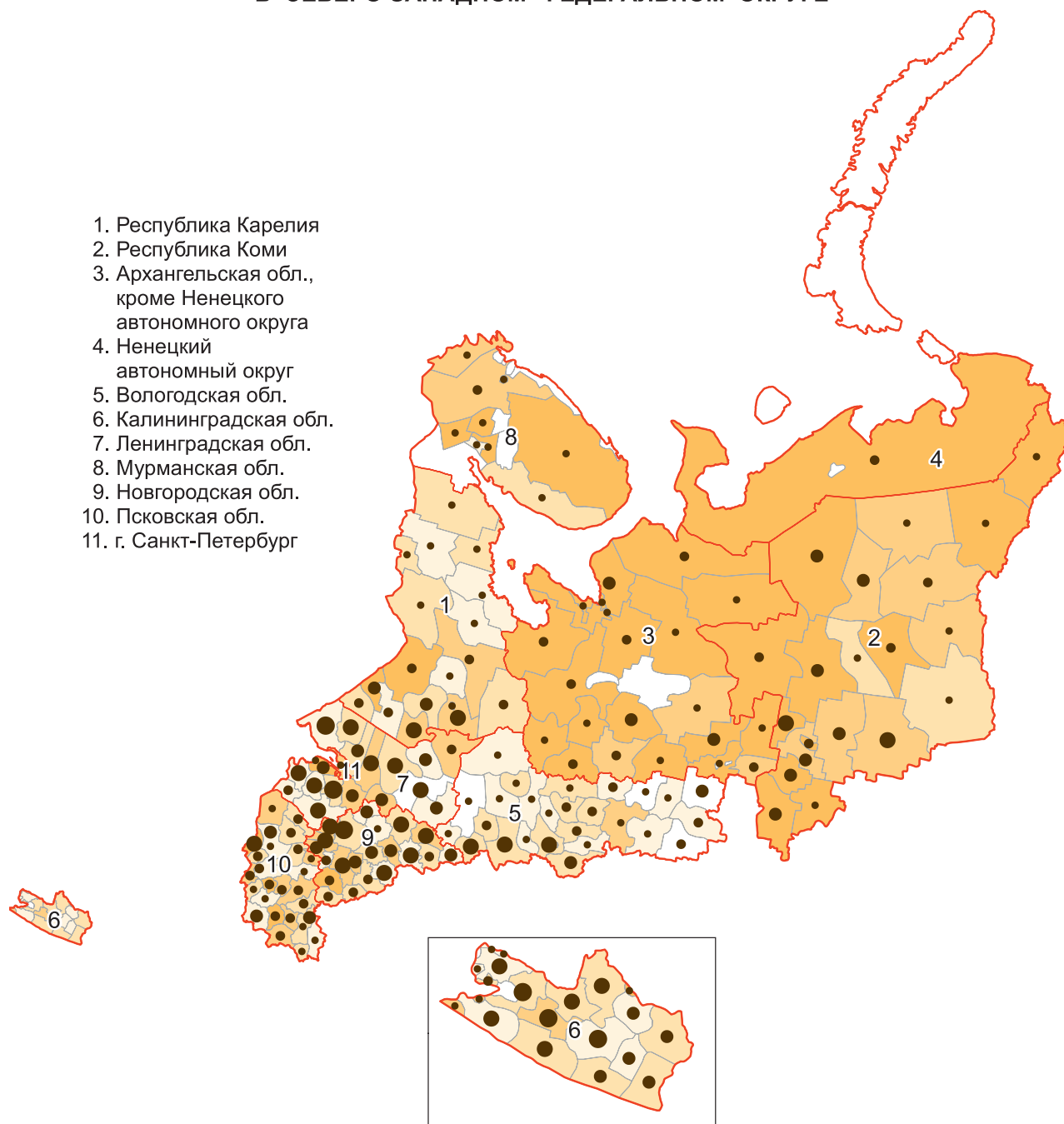

Число крестьянских (фермерских) хозяйств и индивидуальных предпринимателей, осуществлявших сельскохозяйственную деятельность *

• до 7 • 8–15 • 16–28 • 29–67 • 68–154

Удельный вес крестьянских (фермерских) хозяйств и индивидуальных предпринимателей, осуществлявших сельскохозяйственную деятельность, в их общем числе (%) *

□ 0,0–10,0 □ 10,1–30,0 □ 30,1–50,0 □ 50,1–80,0 □ 80,1–100

* в муниципальных районах и городских округах субъектов Российской Федерации

**ЧИСЛО ЛИЧНЫХ ПОДСОБНЫХ ХОЗЯЙСТВ, ПРОИЗВОДИВШИХ
СЕЛЬСКОХОЗЯЙСТВЕННУЮ ПРОДУКЦИЮ В 2016 Г.
В СЕВЕРО-ЗАПАДНОМ ФЕДЕРАЛЬНОМ ОКРУГЕ**

1. Республика Карелия
2. Республика Коми
3. Архангельская обл.,
кроме Ненецкого
автономного округа
4. Ненецкий
автономный округ
5. Вологодская обл.
6. Калининградская обл.
7. Ленинградская обл.
8. Мурманская обл.
9. Новгородская обл.
10. Псковская обл.
11. г. Санкт-Петербург

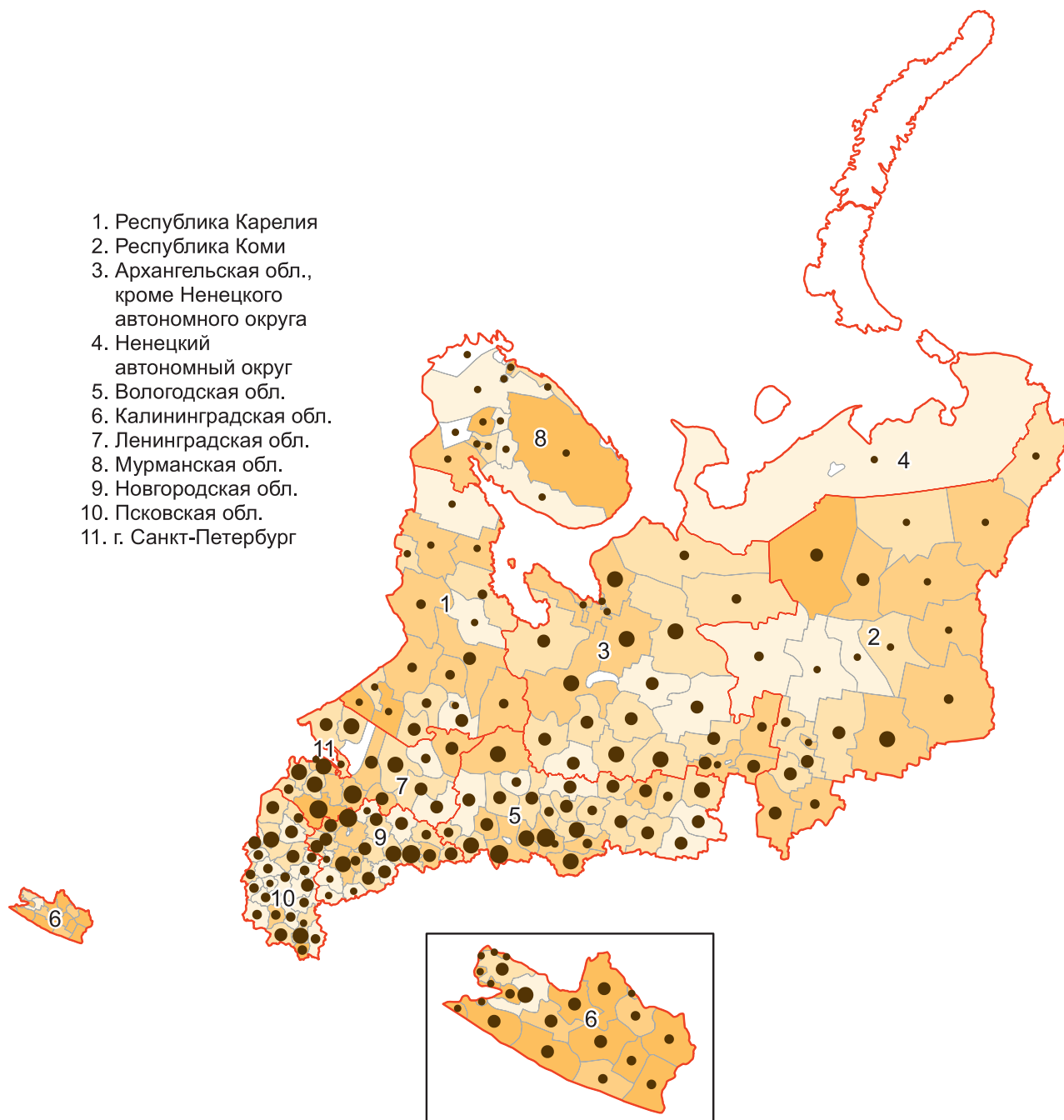

Число личных подсобных хозяйств, производивших сельскохозяйственную продукцию, тыс *

• до 2,0 • 2,1–4,0 • 4,1–7,0 • 7,1–15,0 • 15,1–30

Удельный вес личных подсобных хозяйств, производивших сельскохозяйственную продукцию, в их общем числе (%) *

□ 0,0–15,0 □ 15,1–60,0 □ 60,1–70,0 □ 70,1–80,0 □ 80,1–100

* в муниципальных районах и городских округах субъектов Российской Федерации

ОБЩАЯ ЗЕМЕЛЬНАЯ ПЛОЩАДЬ В ХОЗЯЙСТВАХ ВСЕХ КАТЕГОРИЙ В СЕВЕРО-ЗАПАДНОМ ФЕДЕРАЛЬНОМ ОКРУГЕ

(на 1 июля 2016 г.)

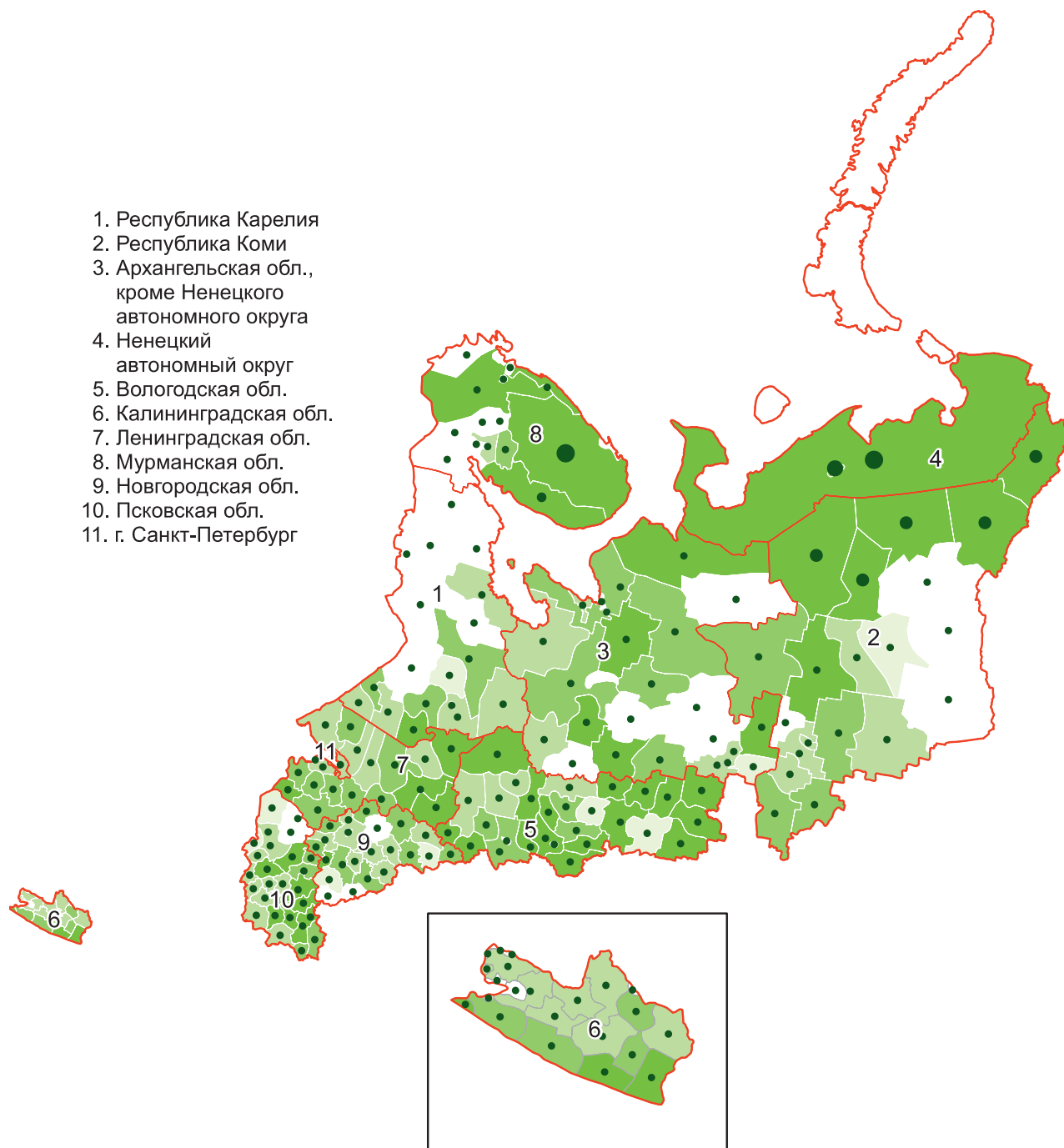

Общая земельная площадь в хозяйствах всех категорий, тыс. га *

• до 218,9 • 219,0–616,2 • 616,3–1509,8 • 1509,9–4094,4 • 4094,5–12985

Удельный вес общей земельной площади сельскохозяйственных организаций
в общей площади земель в хозяйствах всех категорий (%) *

□ до 25 □ 25,1–50,0 □ 50,1–70,0 □ 70,1–85,0 □ 85,1–100

* в муниципальных районах и городских округах субъектов Российской Федерации

СТРУКТУРА СЕЛЬСКОХОЗЯЙСТВЕННЫХ УГОДИЙ ПО ВИДАМ В ХОЗЯЙСТВАХ ВСЕХ КАТЕГОРИЙ В СЕВЕРО-ЗАПАДНОМ ФЕДЕРАЛЬНОМ ОКРУГЕ

(на 1 июля 2016 г.)

1. Республика Карелия
2. Республика Коми
3. Архангельская обл.,
кроме Ненецкого
автономного округа
4. Ненецкий
автономный округ
5. Вологодская обл.
6. Калининградская обл.
7. Ленинградская обл.
8. Мурманская обл.
9. Новгородская обл.
10. Псковская обл.
11. г. Санкт-Петербург

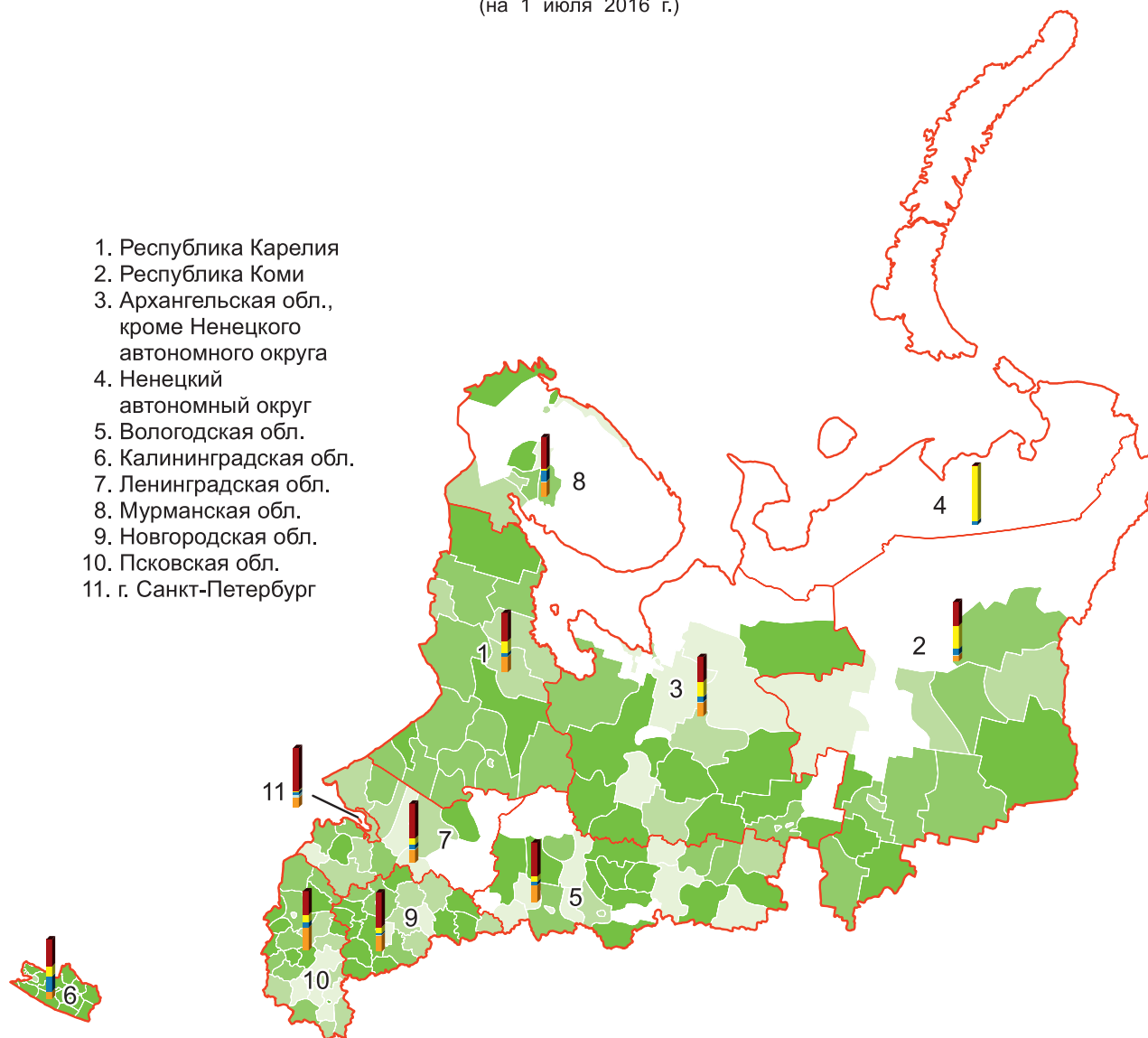

Структура сельскохозяйственных угодий по видам в хозяйствах всех категорий (%) *

пашня сенокосы пастбища многолетние насаждения залежь

Удельный вес сельскохозяйственных угодий в общей площади земель
в хозяйствах всех категорий (%) **

до 25 25,1–50,0 50,1–70,0 70,1–85,0 85,1–100

* в субъектах Российской Федерации

** в муниципальных районах и городских округах субъектов Российской Федерации

ОБЩАЯ ПОСЕВНАЯ ПЛОЩАДЬ СЕЛЬСКОХОЗЯЙСТВЕННЫХ КУЛЬТУР ПОД УРОЖАЙ 2016 Г. В ХОЗЯЙСТВАХ ВСЕХ КАТЕГОРИЙ В СЕВЕРО-ЗАПАДНОМ ФЕДЕРАЛЬНОМ ОКРУГЕ

1. Республика Карелия
2. Республика Коми
3. Архангельская обл.,
кроме Ненецкого
автономного округа
4. Ненецкий
автономный округ
5. Вологодская обл.
6. Калининградская обл.
7. Ленинградская обл.
8. Мурманская обл.
9. Новгородская обл.
10. Псковская обл.
11. г. Санкт-Петербург

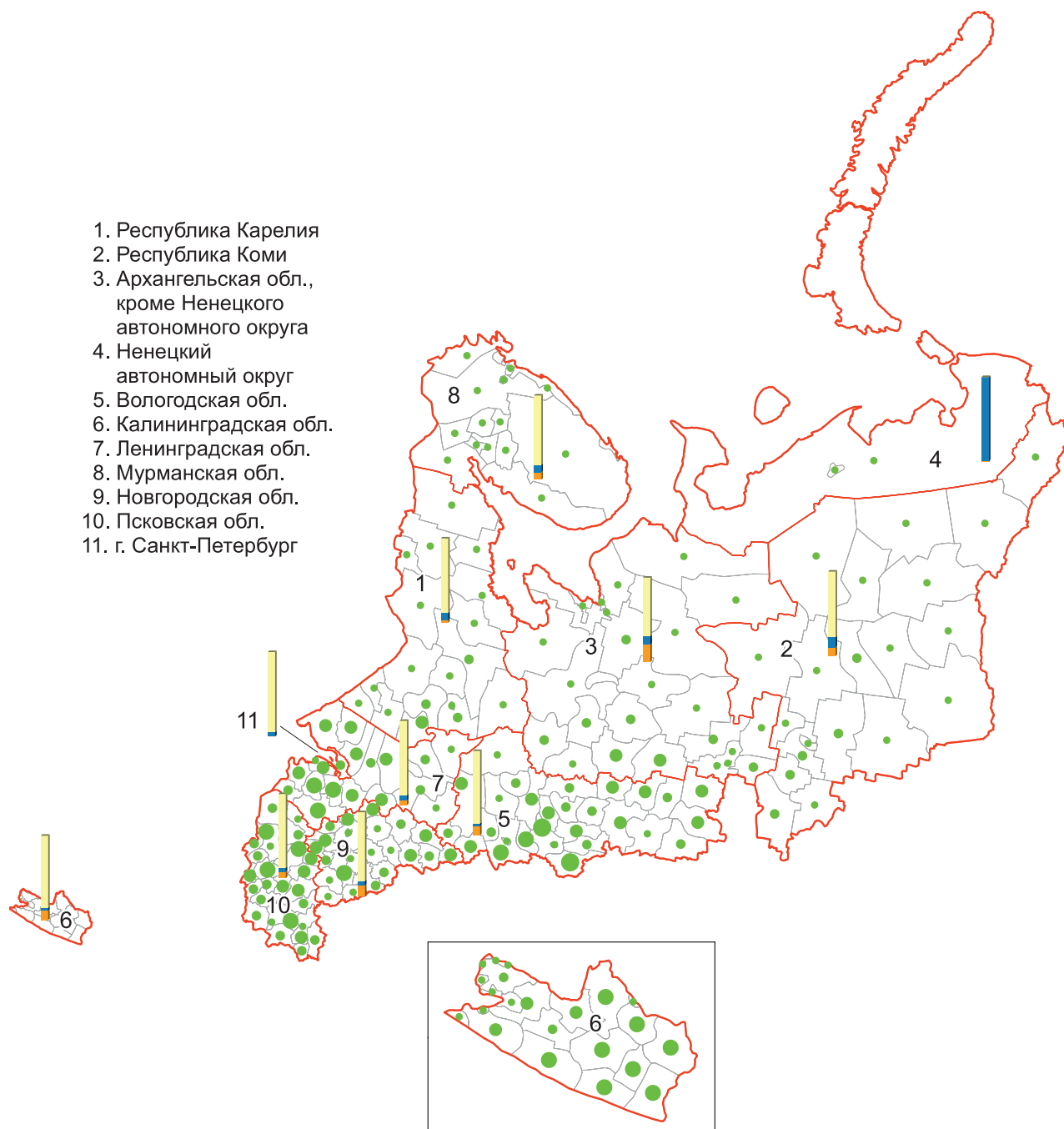

Общая посевная площадь сельскохозяйственных культур в хозяйствах всех категорий, тыс. га **

● до 2,8 ● 2,9–9,1 ● 9,2–19,8 ● 19,9–37,4 ● 37,5–75,3

Структура общей посевной площади сельскохозяйственных культур по категориям хозяйств (%) *

сельскохозяйственные организации крестьянские (фермерские) хозяйства и индивидуальные предприниматели хозяйства населения

* в субъектах Российской Федерации

** в муниципальных районах и городских округах субъектов Российской Федерации



ПОГоловье крупного рогатого скота в хозяйствах всех категорий в Северо-Западном федеральном округе

(на 1 июля 2016 г.)

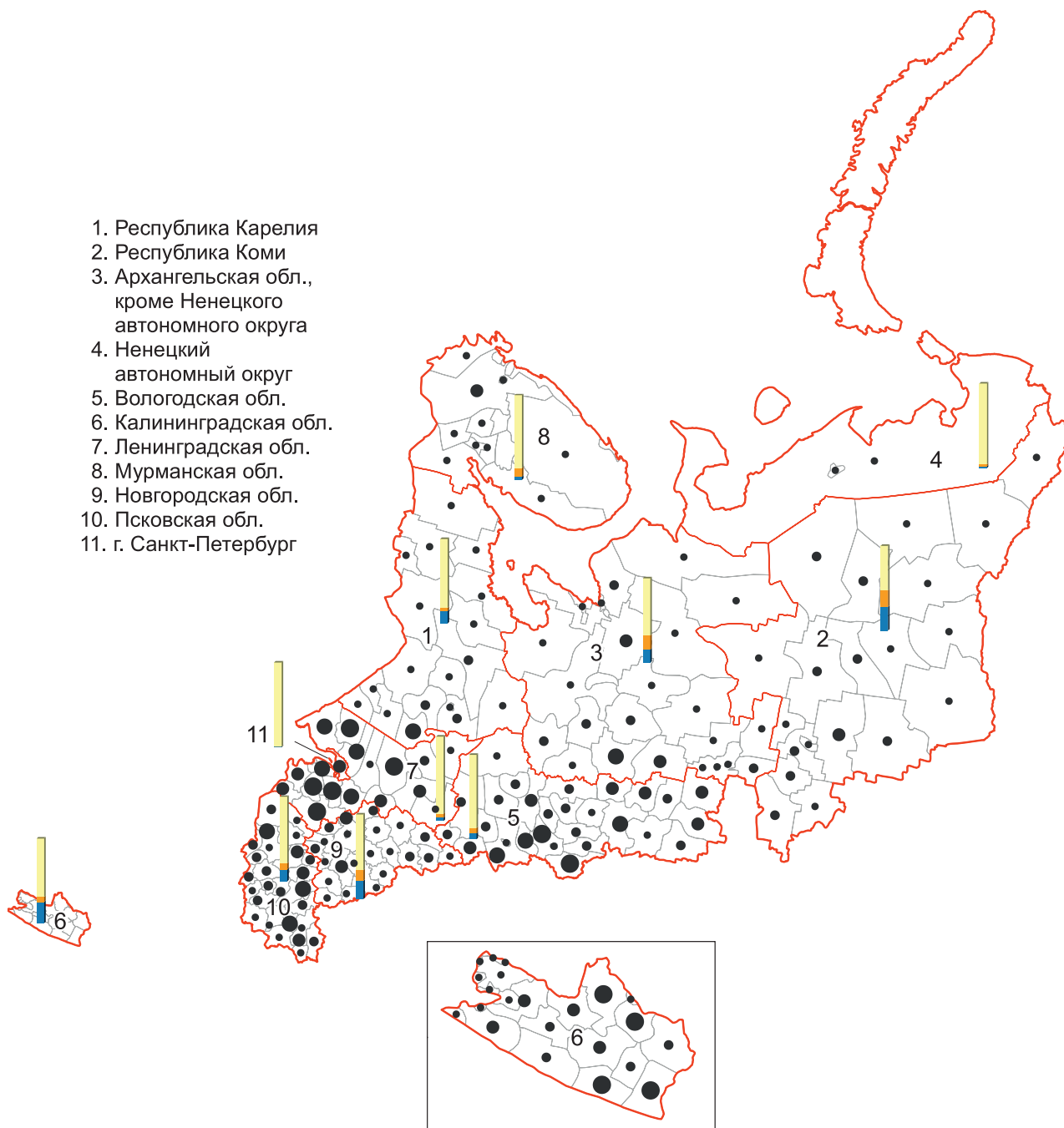

Поголовье крупного рогатого скота в хозяйствах всех категорий, тыс. голов **

• до 1,6 • 1,7–4,0 • 4,1–7,4 • 7,5–12,2 • 12,3–40



Структура поголовья крупного рогатого скота по категориям хозяйств (%) *

сельскохозяйственные организации крестьянские (фермерские) хозяйства и индивидуальные предприниматели хозяйства населения

* в субъектах Российской Федерации

** в муниципальных районах и городских округах субъектов Российской Федерации

ПОГОЛОВЬЕ СВИНЕЙ В ХОЗЯЙСТВАХ ВСЕХ КАТЕГОРИЙ В СЕВЕРО-ЗАПАДНОМ ФЕДЕРАЛЬНОМ ОКРУГЕ

(на 1 июля 2016 г.)

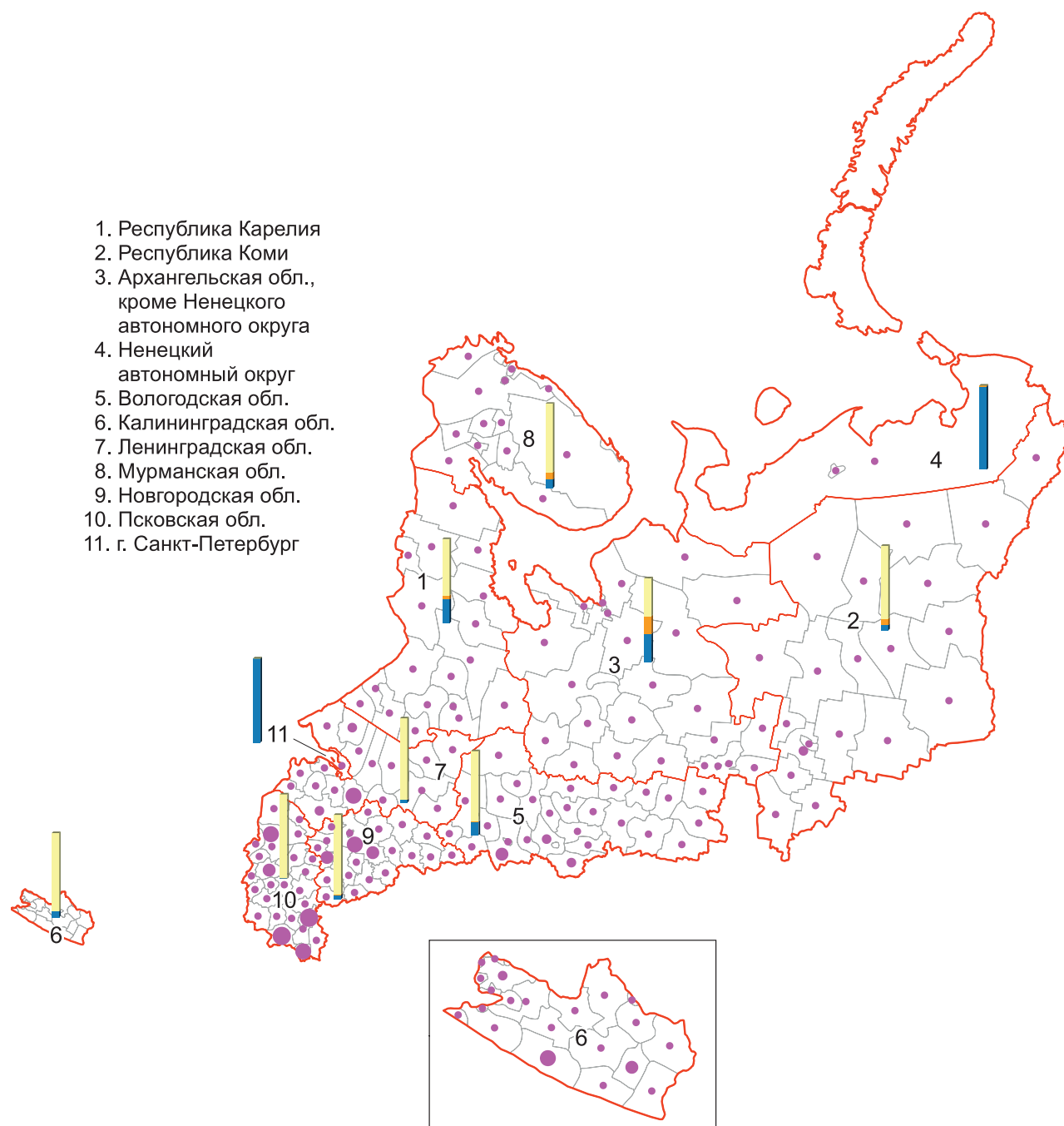

Поголовье свиней в хозяйствах всех категорий. тыс. голов **

● до 9,2 ● 9,3–27,3 ● 27,4–57,4 ● 57,5–193,6 ● 193,7–313,4



Структура поголовья свиней по категориям хозяйств (%) *



сельскохозяйственные организации



крестьянские (фермерские) хозяйства и индивидуальные предприниматели



хозяйства населения

* в субъектах Российской Федерации

** в муниципальных районах и городских округах субъектов Российской Федерации

ПОГОЛОВЬЕ ОВЕЦ В ХОЗЯЙСТВАХ ВСЕХ КАТЕГОРИЙ В СЕВЕРО-ЗАПАДНОМ ФЕДЕРАЛЬНОМ ОКРУГЕ

(на 1 июля 2016 г.)

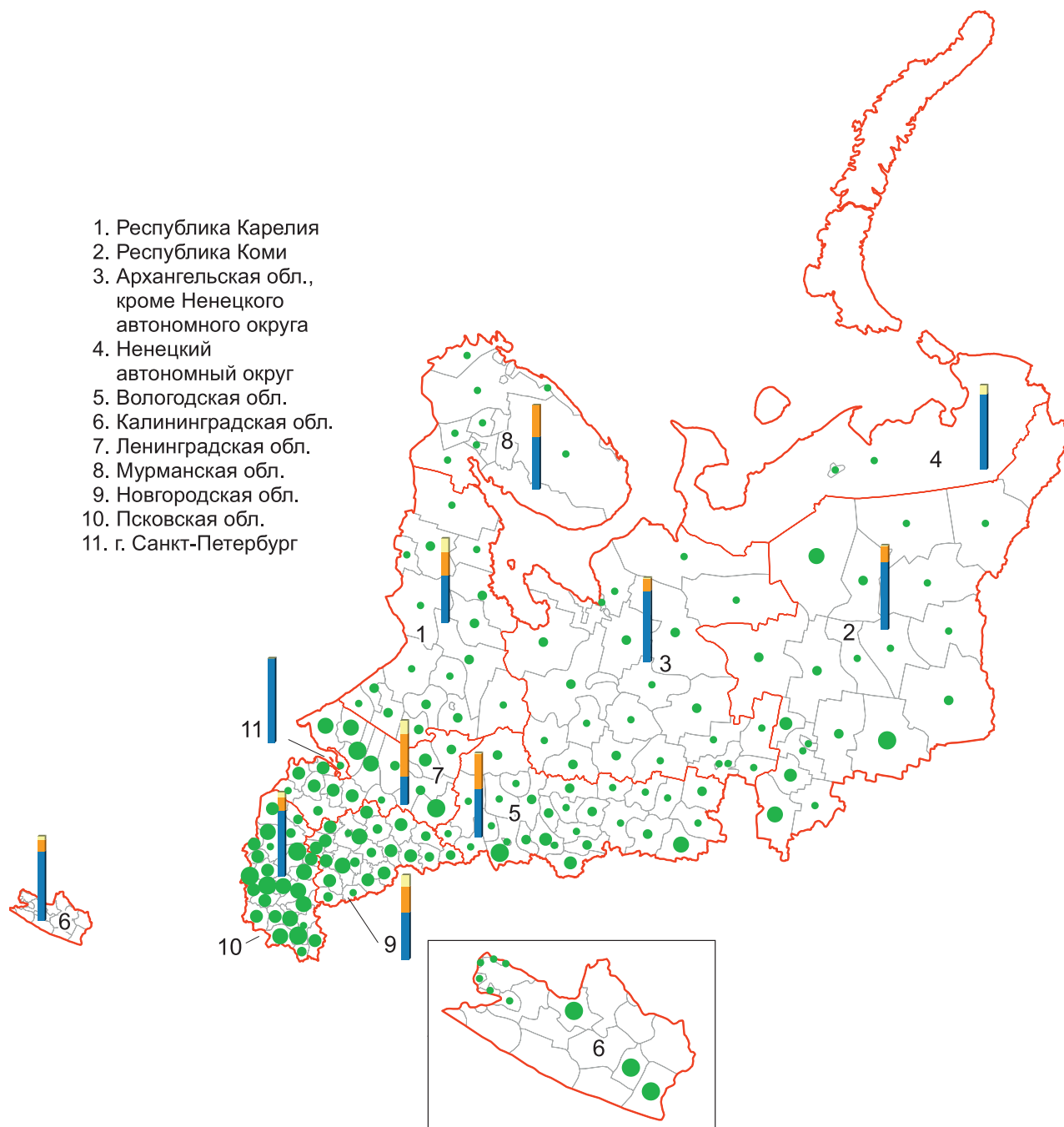

Поголовье овец в хозяйствах всех категорий, тыс. голов **

• до 0,2 • 0,3–0,6 • 0,7–1,1 • 1,2–1,9 • 2,0–3,8



Структура поголовья овец по категориям хозяйств (%) *



сельскохозяйственные организации



крестьянские (фермерские) хозяйства и индивидуальные предприниматели



хозяйства населения

* в субъектах Российской Федерации

** в муниципальных районах и городских округах субъектов Российской Федерации

ПОГОЛОВЬЕ ПТИЦЫ ВСЕХ ВИДОВ В ХОЗЯЙСТВАХ ВСЕХ КАТЕГОРИЙ В СЕВЕРО-ЗАПАДНОМ ФЕДЕРАЛЬНОМ ОКРУГЕ

(на 1 июля 2016 г.)

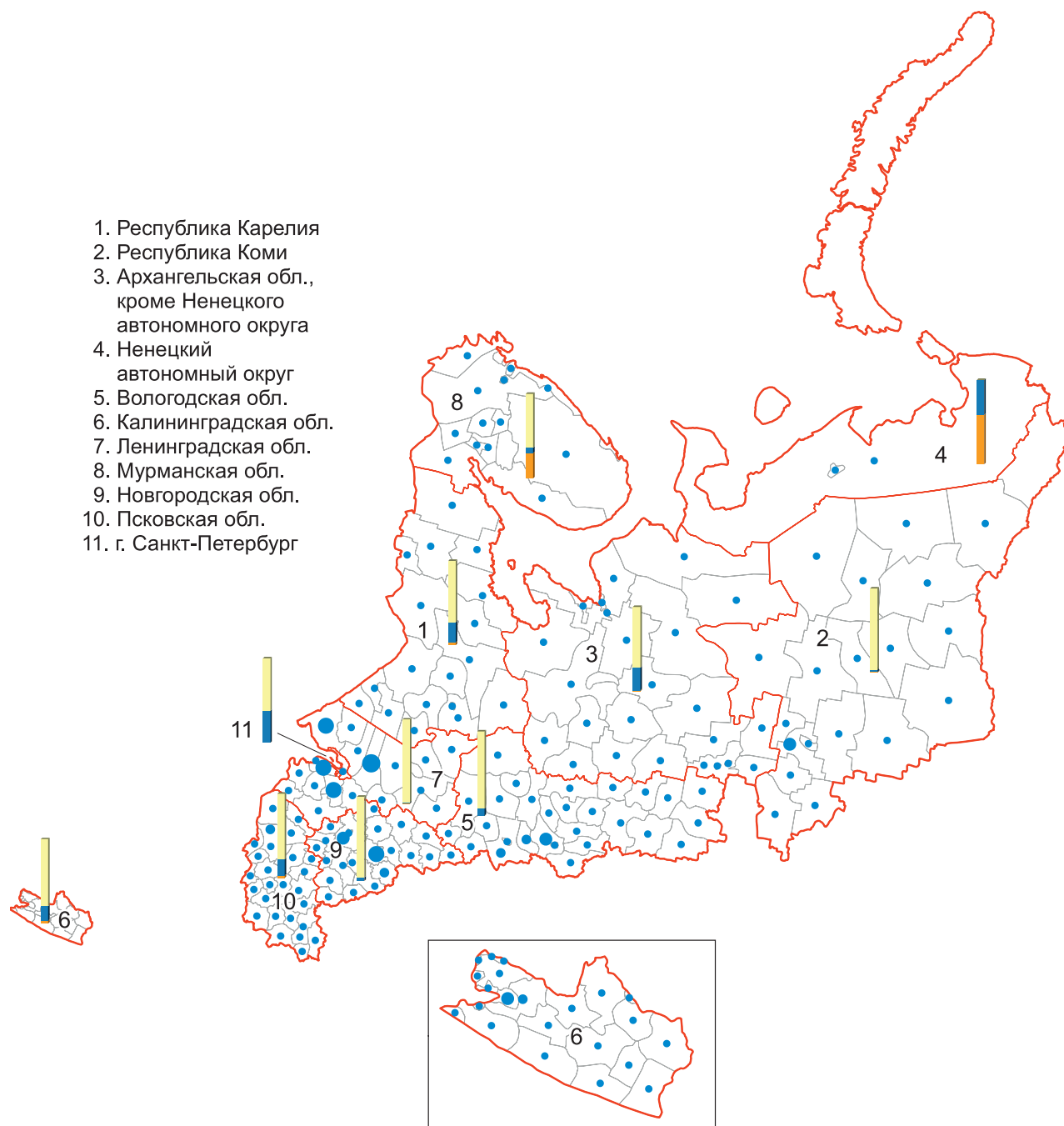

Поголовье птицы в хозяйствах всех категорий, тыс. голов **

• до 206,6 • 206,7–1209,2 • 1209,3–3184,2 • 3184,3–6020,9 • 6021,0–14343,1



Структура поголовья птицы по категориям хозяйств (%) *



сельскохозяйственные организации



крестьянские (фермерские) хозяйства и индивидуальные предприниматели



хозяйства населения

* в субъектах Российской Федерации

** в муниципальных районах и городских округах субъектов Российской Федерации

ПОГОЛОВЬЕ ЛОШАДЕЙ В ХОЗЯЙСТВАХ ВСЕХ КАТЕГОРИЙ В СЕВЕРО-ЗАПАДНОМ ФЕДЕРАЛЬНОМ ОКРУГЕ

(на 1 июля 2016 г.)

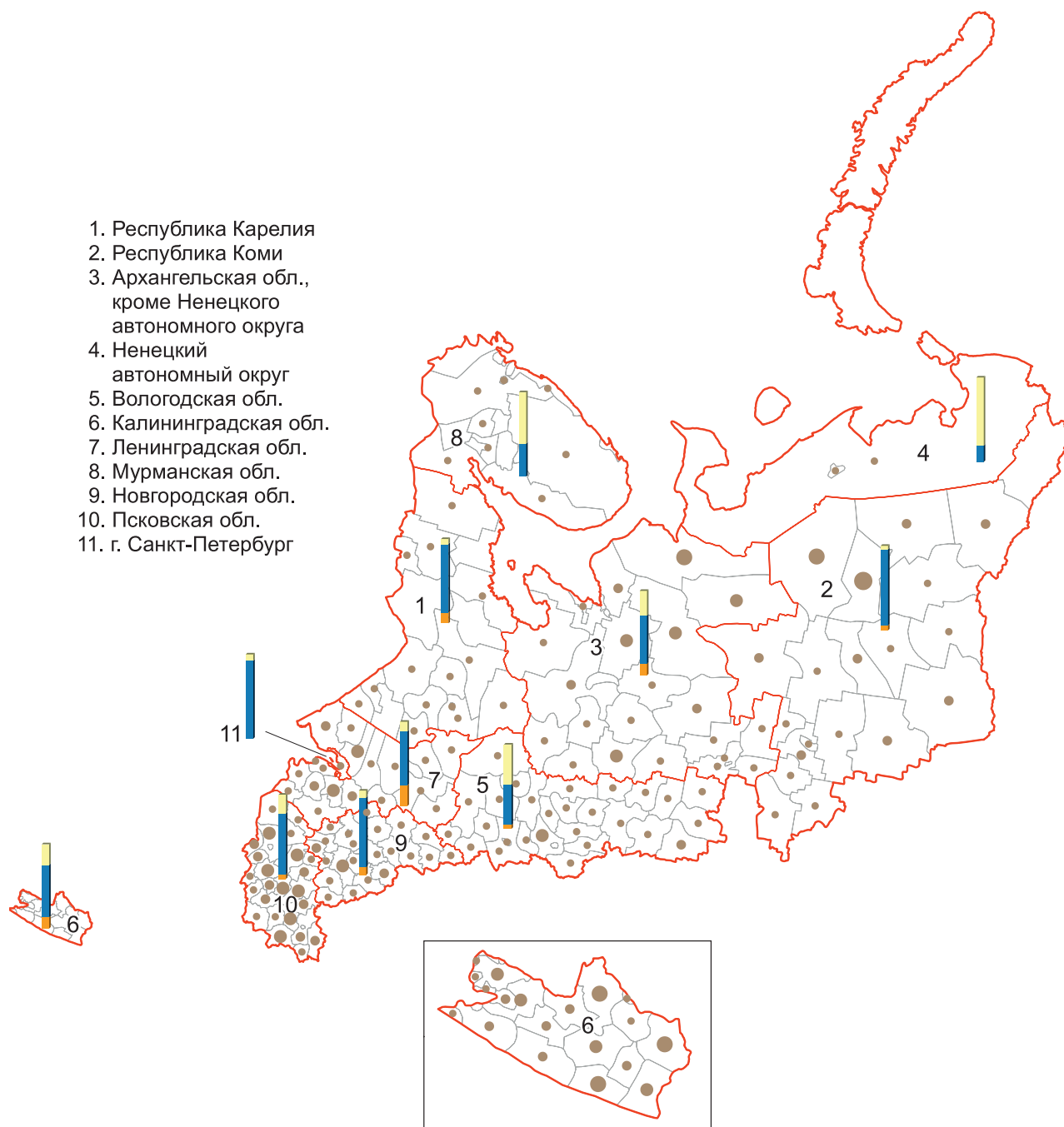

Поголовье лошадей в хозяйствах всех категорий, тыс. голов **

• до 0,04 • 0,05–0,10 • 0,11–0,24 • 0,25–0,48 • 0,49–1,97



Структура поголовья лошадей по категориям хозяйств (%) *

сельскохозяйственные организации

крестьянские (фермерские) хозяйства и индивидуальные предприниматели

хозяйства населения

* в субъектах Российской Федерации

** в муниципальных районах и городских округах субъектов Российской Федерации

ОБЕСПЕЧЕННОСТЬ КРЕСТЬЯНСКИХ (ФЕРМЕРСКИХ) ХОЗЯЙСТВ И ИНДИВИДУАЛЬНЫХ ПРЕДПРИНИМАТЕЛЕЙ ОБЪЕКТАМИ ИНФРАСТРУКТУРЫ В СЕВЕРО-ЗАПАДНОМ ФЕДЕРАЛЬНОМ ОКРУГЕ

(на 1 июля 2016 г.)

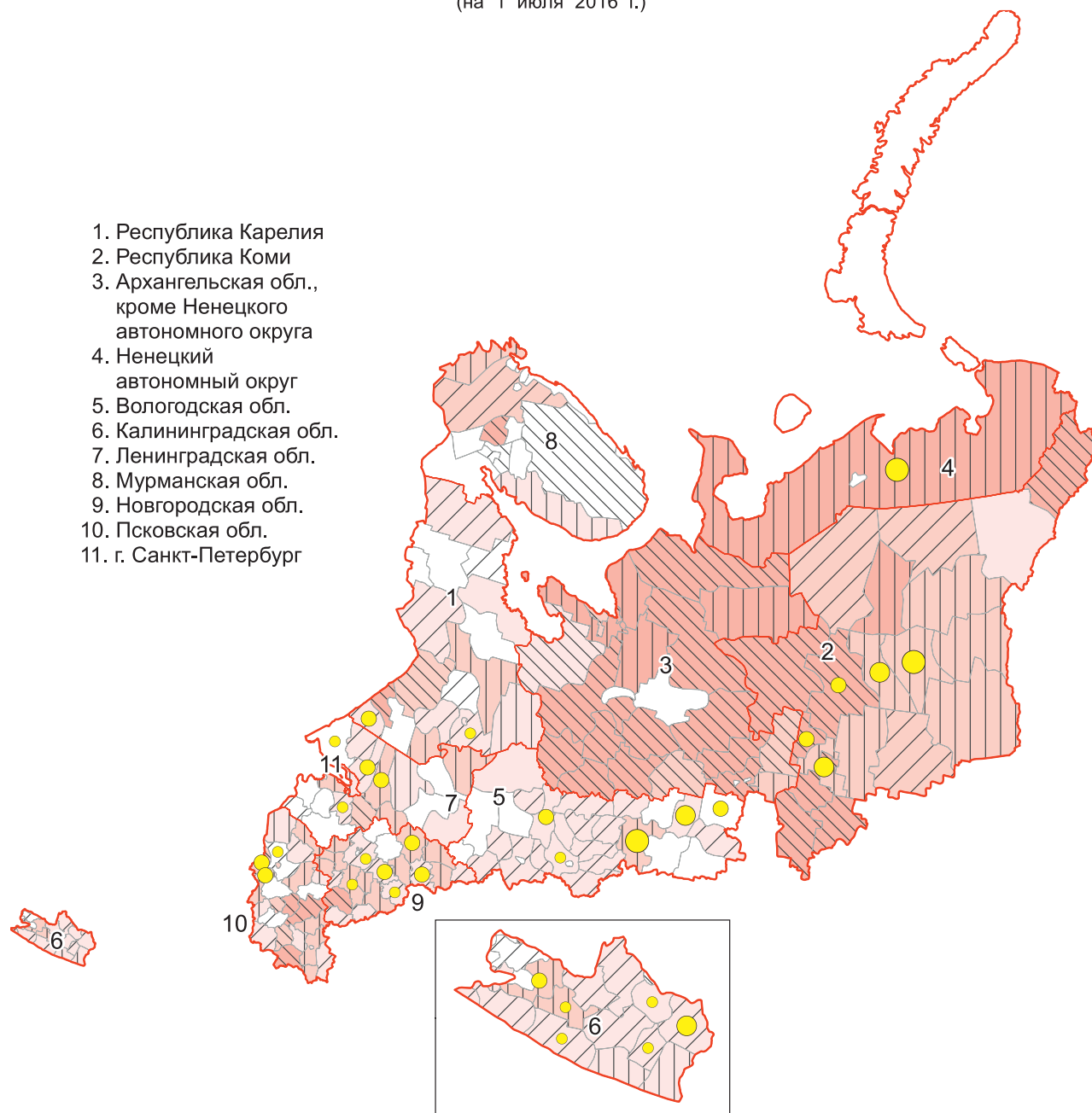

* в муниципальных районах и городских округах субъектов Российской Федерации

ОБЕСПЕЧЕННОСТЬ ЛИЧНЫХ ПОДСОБНЫХ ХОЗЯЙСТВ ОБЪЕКТАМИ ИНФРАСТРУКТУРЫ В СЕВЕРО-ЗАПАДНОМ ФЕДЕРАЛЬНОМ ОКРУГЕ

(на 1 июля 2016 г.)

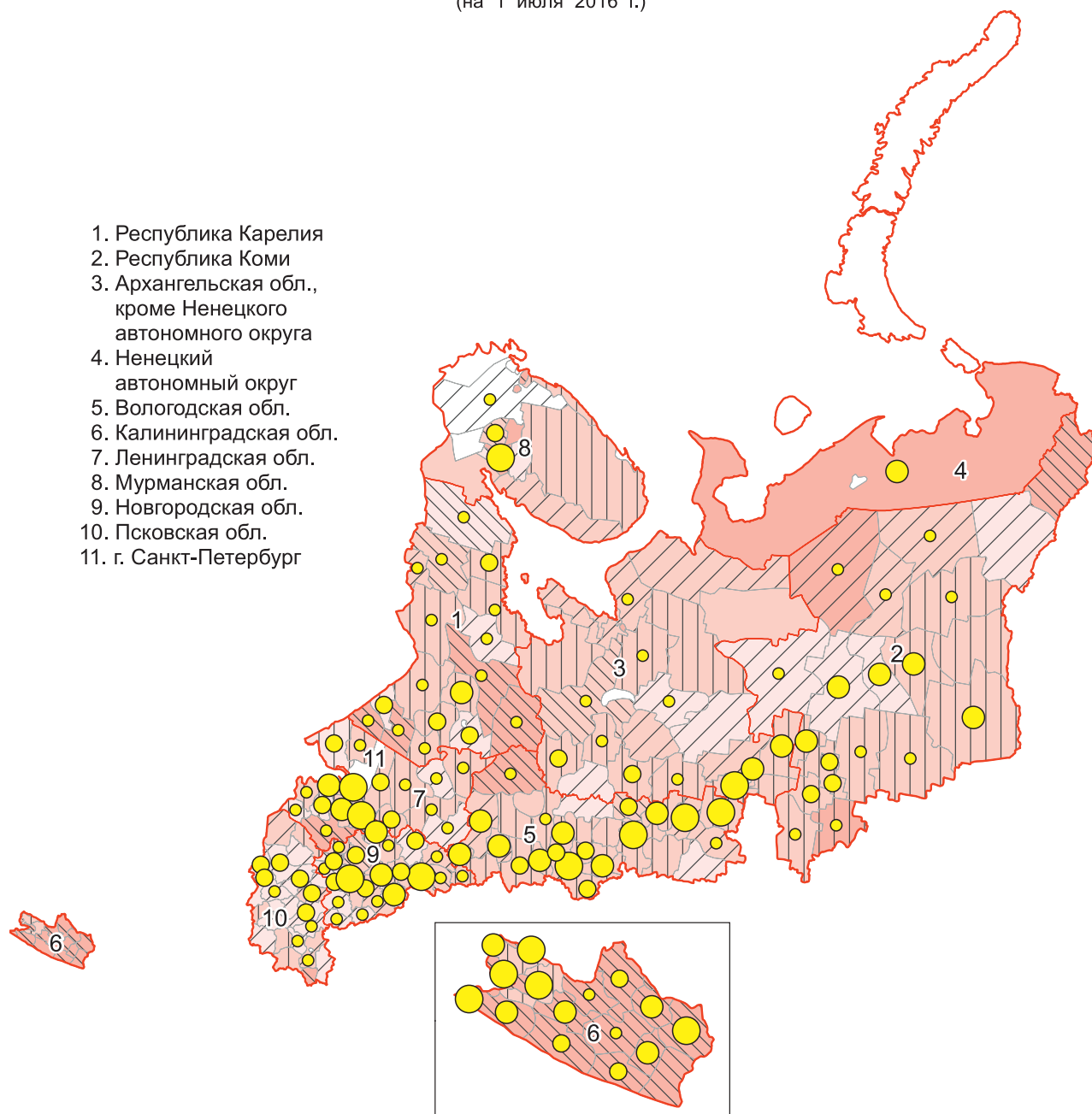

Удельный вес личных подсобных хозяйств, имеющих (%) *:

– связь по автомобильным дорогам с твердым покрытием с районным центром или с сетью магистральных путей сообщения



– доступ (подключение) к сетям электроснабжения



– доступ (подключение) к сетям газоснабжения



* в муниципальных районах и городских округах субъектов Российской Федерации



ОСНОВНЫЕ ИТОГИ ВСЕРОССИЙСКОЙ СЕЛЬСКОХОЗЯЙСТВЕННОЙ ПЕРЕПИСИ 2016 ГОДА

**ПО ЮЖНОМУ
ФЕДЕРАЛЬНОМУ ОКРУГУ**

**ЧИСЛО СЕЛЬСКОХОЗЯЙСТВЕННЫХ ОРГАНИЗАЦИЙ, ОСУЩЕСТВЛЯВШИХ
СЕЛЬСКОХОЗЯЙСТВЕННУЮ ДЕЯТЕЛЬНОСТЬ В 2016 Г.
В ЮЖНОМ ФЕДЕРАЛЬНОМ ОКРУГЕ**

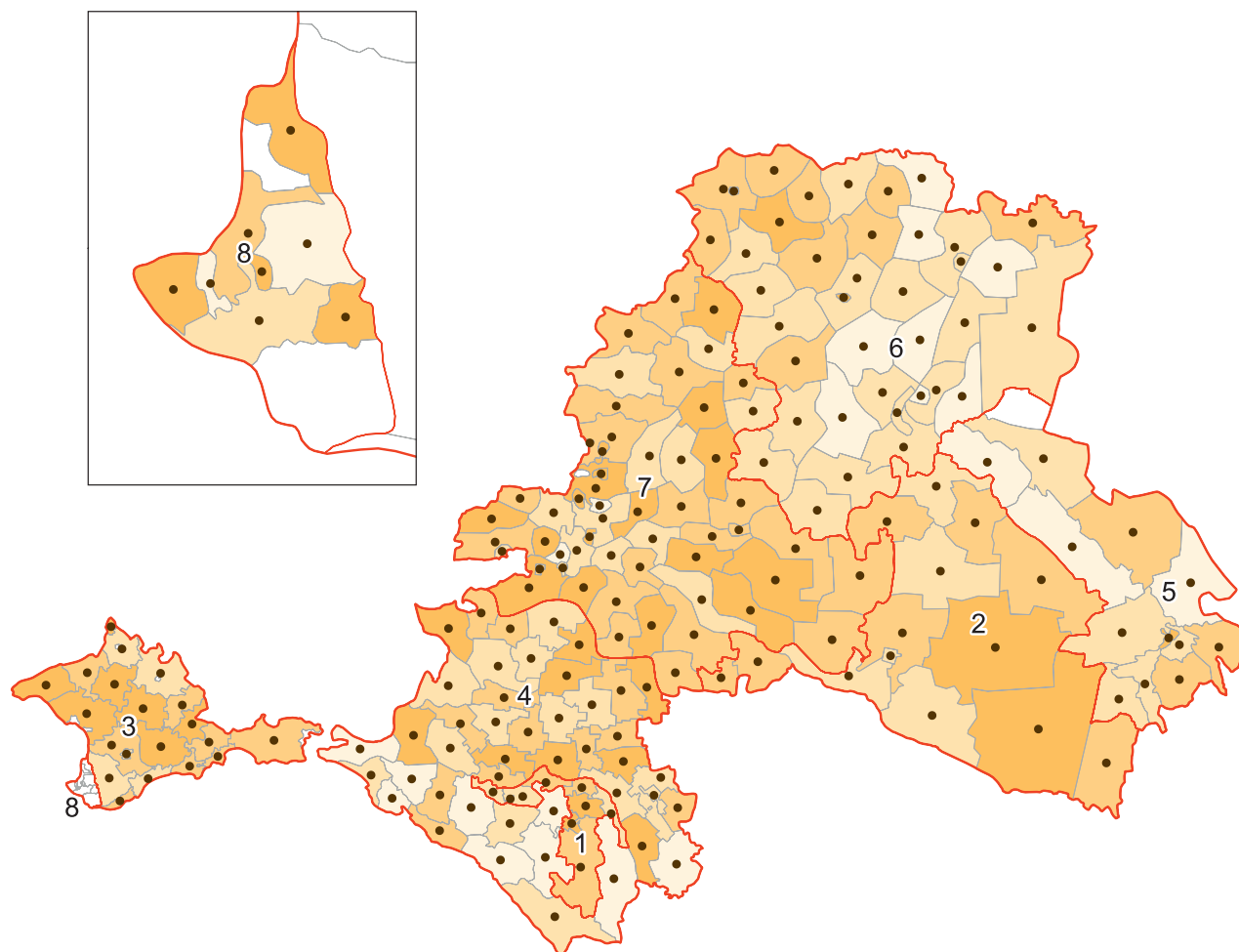

1. Республика Адыгея
2. Республика Калмыкия
3. Республика Крым
4. Краснодарский край
5. Астраханская обл.
6. Волгоградская обл.
7. Ростовская обл.
8. г. Севастополь

Число сельскохозяйственных организаций, осуществлявших сельскохозяйственную деятельность *

• до 10 • 11–21 • 22–32 • 33–49 • 50–73

Удельный вес сельскохозяйственных организаций, осуществлявших сельскохозяйственную деятельность, в их общем числе (%) *

□ 0,0–20,0 □ 20,1–55,0 □ 55,1–75,0 □ 75,1–90,0 □ 90,1–100

* в муниципальных районах и городских округах субъектов Российской Федерации

**ЧИСЛО КРЕСТЬЯНСКИХ (ФЕРМЕРСКИХ) ХОЗЯЙСТВ
И ИНДИВИДУАЛЬНЫХ ПРЕДПРИНИМАТЕЛЕЙ, ОСУЩЕСТВЛЯВШИХ
СЕЛЬСКОХОЗЯЙСТВЕННУЮ ДЕЯТЕЛЬНОСТЬ В 2016 Г.
В ЮЖНОМ ФЕДЕРАЛЬНОМ ОКРУГЕ**

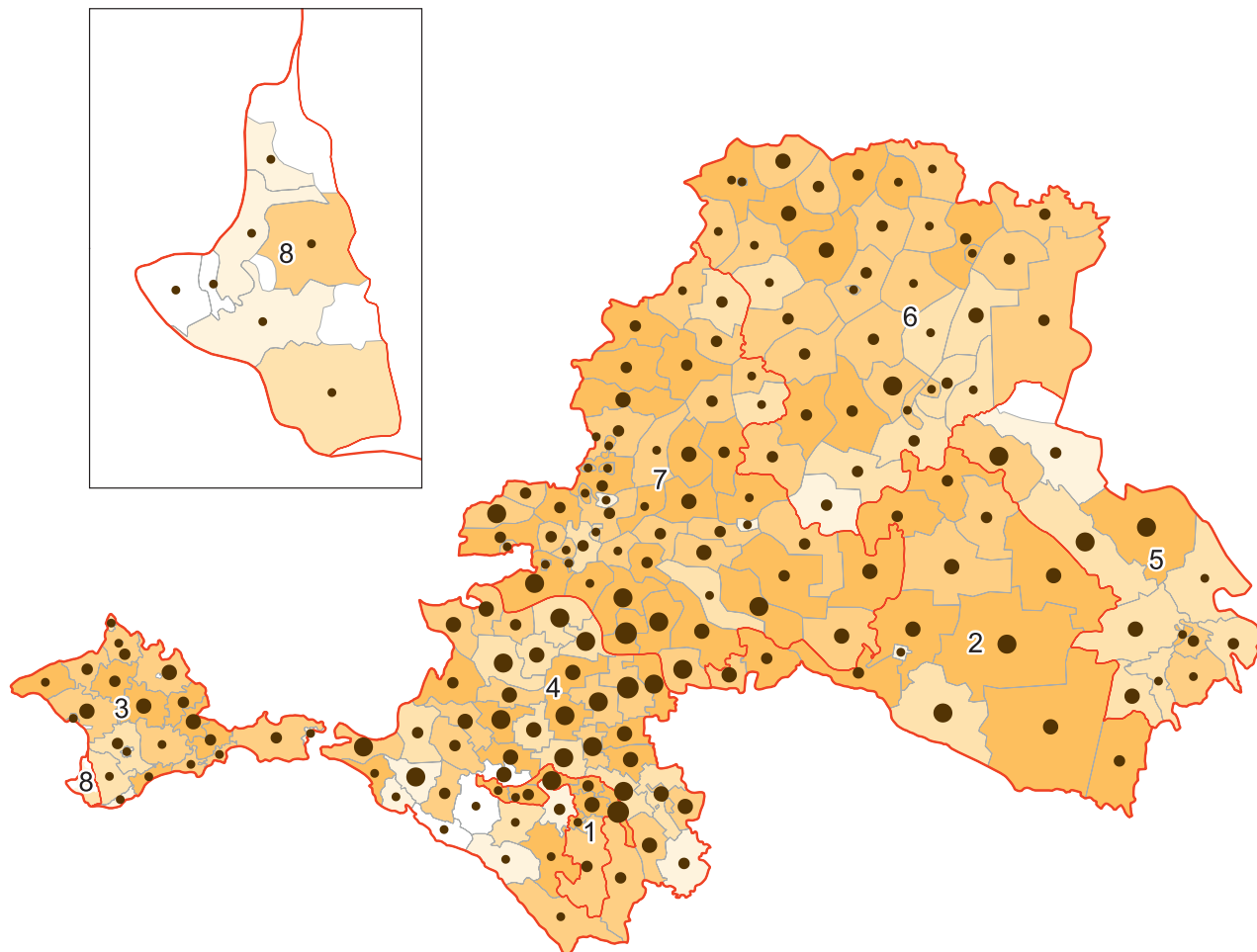

1. Республика Адыгея
2. Республика Калмыкия
3. Республика Крым
4. Краснодарский край
5. Астраханская обл.
6. Волгоградская обл.
7. Ростовская обл.
8. г. Севастополь

Число крестьянских (фермерских) хозяйств и индивидуальных предпринимателей, осуществлявших сельскохозяйственную деятельность *

• до 72 • 73–163 • 164–261 • 262–416 • 417–914

Удельный вес крестьянских (фермерских) хозяйств и индивидуальных предпринимателей, осуществлявших сельскохозяйственную деятельность, в их общем числе (%) *

□ 0,0–20,0 □ 20,1–50,0 □ 50,1–70,0 □ 70,1–90,0 □ 90,1–100

* в муниципальных районах и городских округах субъектов Российской Федерации

**ЧИСЛО ЛИЧНЫХ ПОДСОБНЫХ ХОЗЯЙСТВ,
ПРОИЗВОДИВШИХ СЕЛЬСКОХОЗЯЙСТВЕННУЮ ПРОДУКЦИЮ В 2016 Г.
В ЮЖНОМ ФЕДЕРАЛЬНОМ ОКРУГЕ**

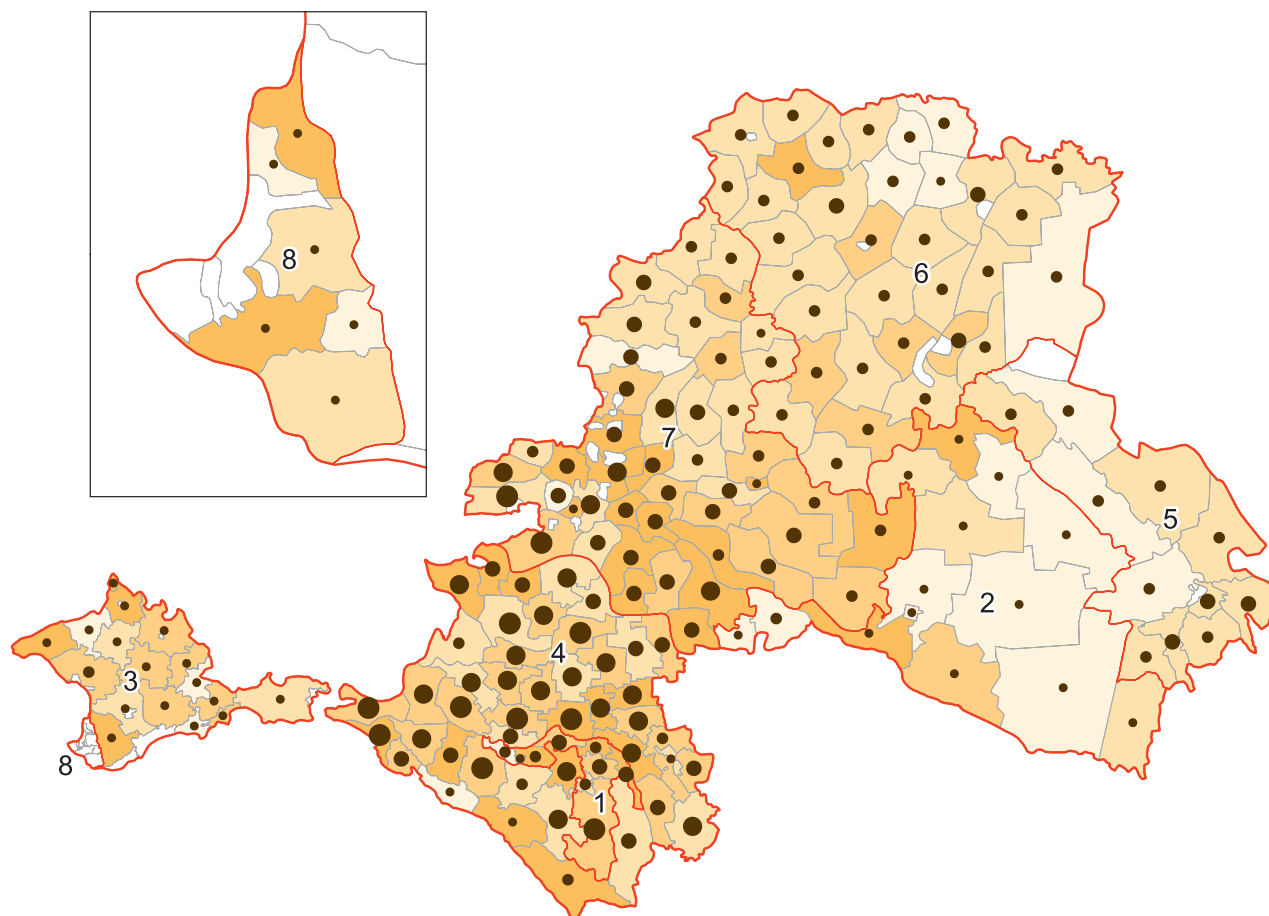

1. Республика Адыгея
2. Республика Калмыкия
3. Республика Крым
4. Краснодарский край
5. Астраханская обл.
6. Волгоградская обл.
7. Ростовская обл.
8. г. Севастополь

Число личных подсобных хозяйств, производивших сельскохозяйственную продукцию, тыс. *

• до 3,0 • 3,1–8,0 • 8,1–14,0 • 14,1–21,7 • 21,8–35,7

Удельный вес личных подсобных хозяйств, производивших сельскохозяйственную продукцию, в их общем числе (%) *

□ до 25,0 □ 25,1–65,0 □ 65,1–80,0 □ 80,1–90,0 □ 90,1–100

* в муниципальных районах и городских округах субъектов Российской Федерации

ОБЩАЯ ЗЕМЕЛЬНАЯ ПЛОЩАДЬ В ХОЗЯЙСТВАХ ВСЕХ КАТЕГОРИЙ В ЮЖНОМ ФЕДЕРАЛЬНОМ ОКРУГЕ

(на 1 июля 2016 г.)

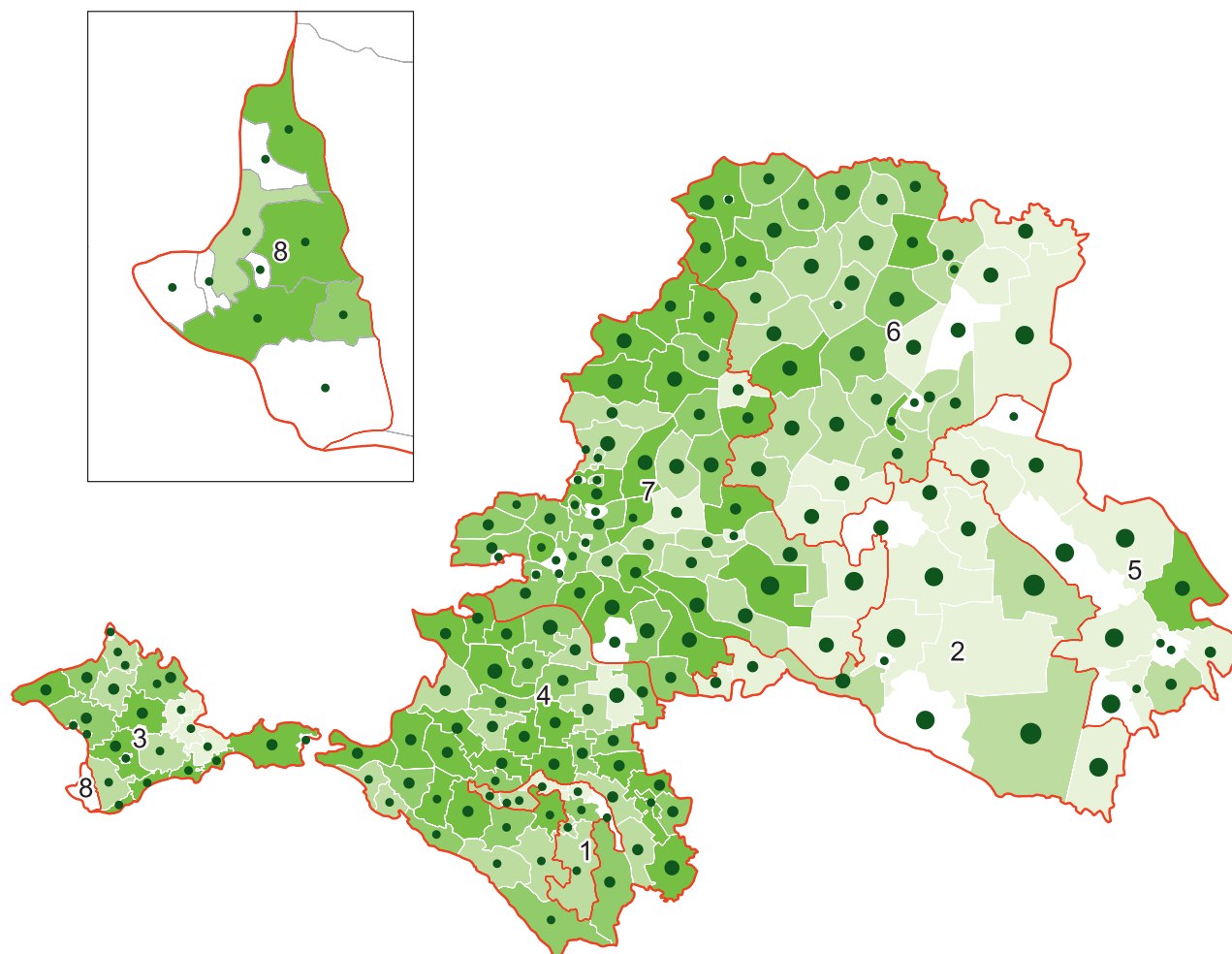

1. Республика Адыгея
2. Республика Калмыкия
3. Республика Крым
4. Краснодарский край
5. Астраханская обл.
6. Волгоградская обл.
7. Ростовская обл.
8. г. Севастополь

Общая земельная площадь в хозяйствах всех категорий, тыс. га *

- до 74,8
- 74,9–191,2
- 191,3–368,3
- 368,4–645,7
- 645,8–1111,7

Удельный вес общей земельной площади сельскохозяйственных организаций
в общей площади земель в хозяйствах всех категорий (%) *



* в муниципальных районах и городских округах субъектов Российской Федерации

СТРУКТУРА СЕЛЬСКОХОЗЯЙСТВЕННЫХ УГОДИЙ ПО ВИДАМ В ХОЗЯЙСТВАХ ВСЕХ КАТЕГОРИЙ В ЮЖНОМ ФЕДЕРАЛЬНОМ ОКРУГЕ

(на 1 июля 2016 г.)

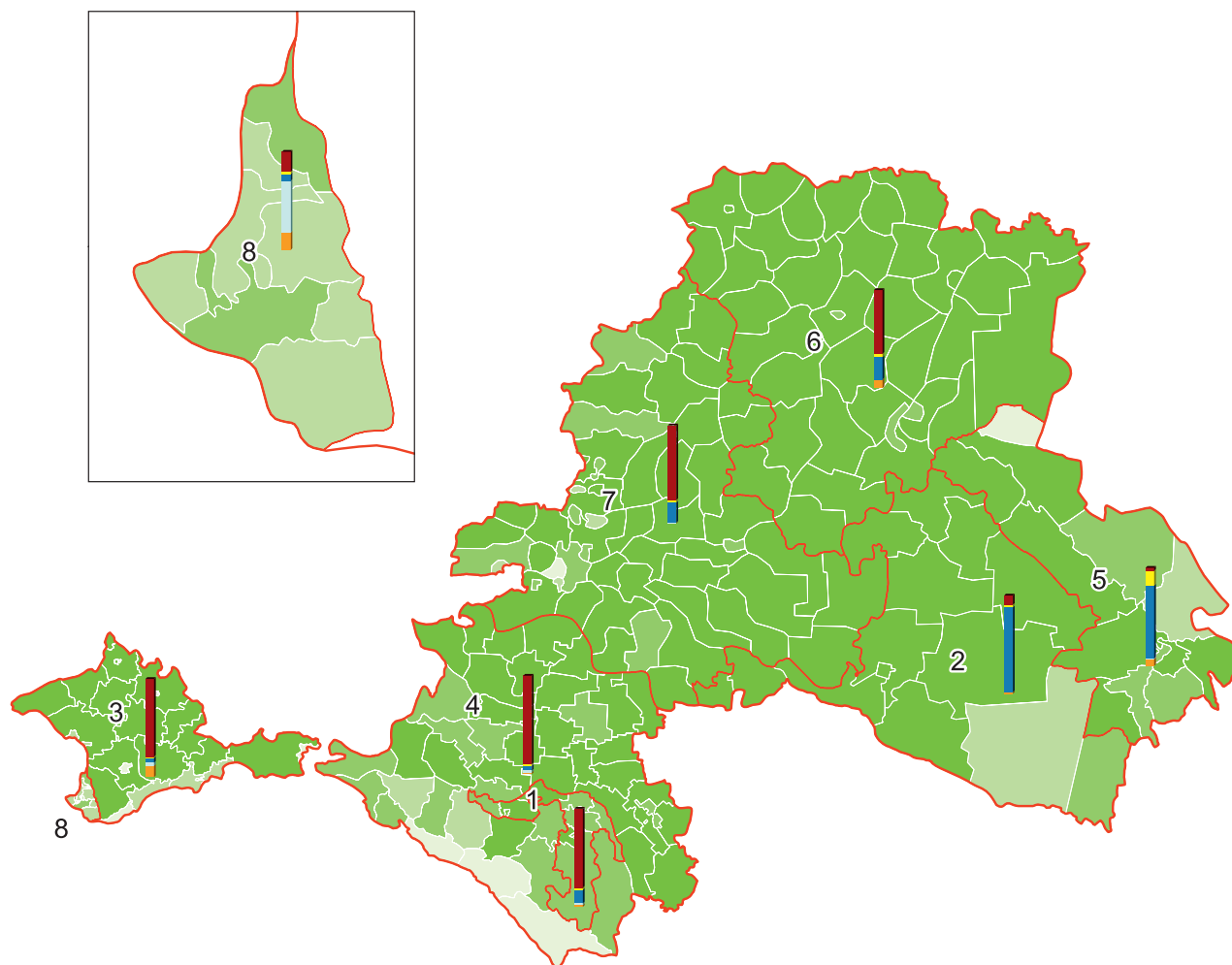

1. Республика Адыгея
2. Республика Калмыкия
3. Республика Крым
4. Краснодарский край
5. Астраханская обл.
6. Волгоградская обл.
7. Ростовская обл.
8. г. Севастополь



Структура сельскохозяйственных угодий по видам в хозяйствах всех категорий (%) *

пашня сенокосы пастбища многолетние насаждения залежь

Удельный вес сельскохозяйственных угодий в общей площади земель
в хозяйствах всех категорий (%) **

до 33,0 33,1–50,0 50,1–70,0 70,1–90,0 90,1–100

* в субъектах Российской Федерации

** в муниципальных районах и городских округах субъектов Российской Федерации

ОБЩАЯ ПОСЕВНАЯ ПЛОЩАДЬ СЕЛЬСКОХОЗЯЙСТВЕННЫХ КУЛЬТУР ПОД УРОЖАЙ 2016 Г. В ХОЗЯЙСТВАХ ВСЕХ КАТЕГОРИЙ В ЮЖНОМ ФЕДЕРАЛЬНОМ ОКРУГЕ

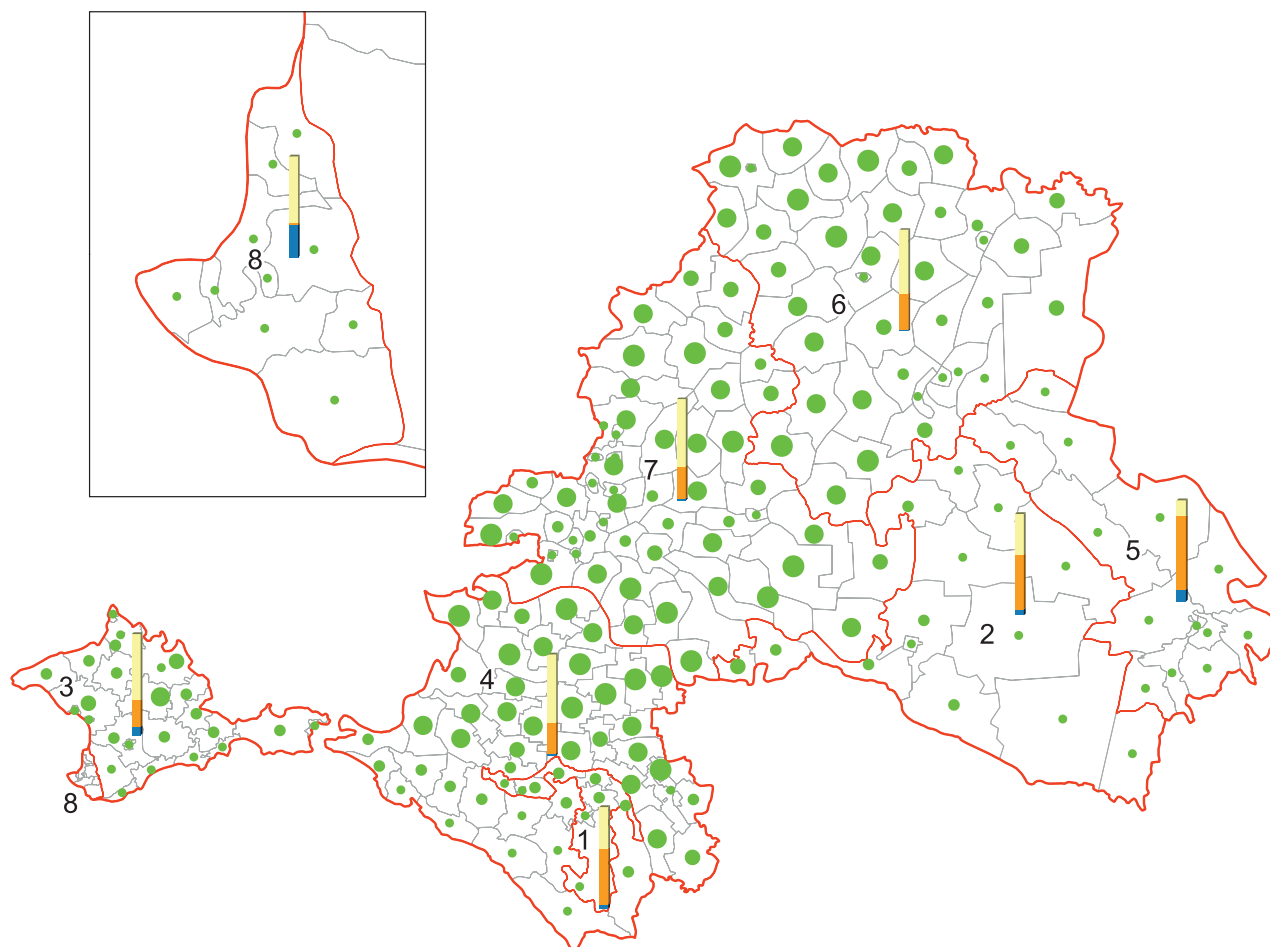

1. Республика Адыгея
2. Республика Калмыкия
3. Республика Крым
4. Краснодарский край
5. Астраханская обл.
6. Волгоградская обл.
7. Ростовская обл.
8. г. Севастополь

Общая посевная площадь сельскохозяйственных культур
в хозяйствах всех категорий, тыс. га **

● до 22,0 ● 22,1–58,4 ● 58,5–90,0 ● 90,1–128,0 ● 128,1–209,4

Структура общей посевной площади сельскохозяйственных культур
по категориям хозяйств (%) *

сельскохозяйственные организации крестьянские (фермерские) хозяйства и индивидуальные предприниматели хозяйства населения

* в субъектах Российской Федерации

** в муниципальных районах и городских округах субъектов Российской Федерации

ПЛОЩАДИ ВИНОГРАДНИКОВ В ХОЗЯЙСТВАХ ВСЕХ КАТЕГОРИЙ В ЮЖНОМ ФЕДЕРАЛЬНОМ ОКРУГЕ

(на 1 июля 2016 г.)

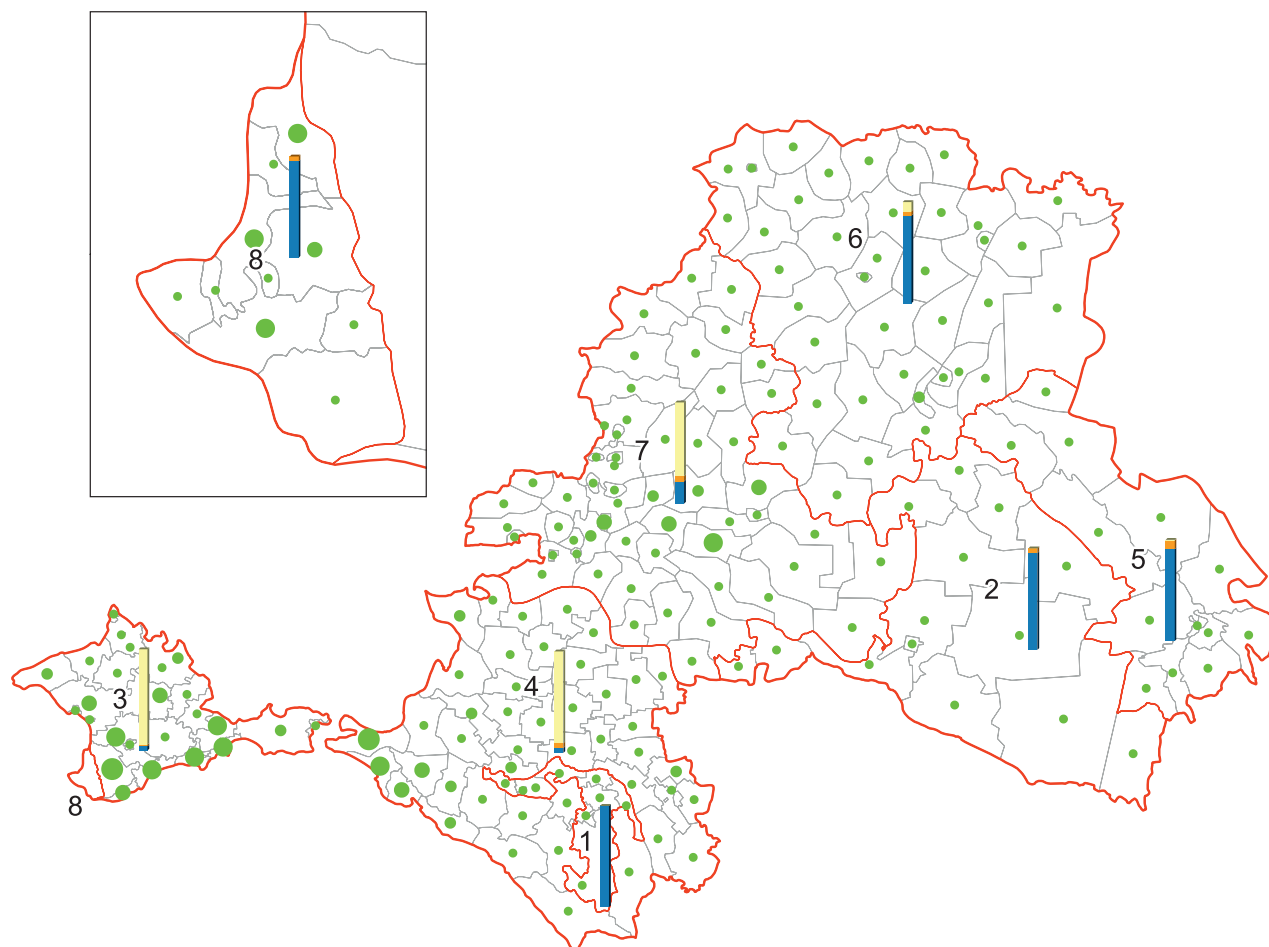

1. Республика Адыгея
2. Республика Калмыкия
3. Республика Крым
4. Краснодарский край
5. Астраханская обл.
6. Волгоградская обл.
7. Ростовская обл.
8. г. Севастополь

Площади виноградников в хозяйствах всех категорий, га **

• до 115,0 • 115,1–350,0 • 350,1–1200,0 • 1200,1–4500,0 • 4500,1–19500

Структура площадей виноградников
по категориям хозяйств (%) *

сельскохозяйственные организации крестьянские (фермерские) хозяйства и индивидуальные предприниматели хозяйства населения

* в субъектах Российской Федерации

** в муниципальных районах и городских округах субъектов Российской Федерации

ПОГОЛОВЬЕ КРУПНОГО РОГАТОГО СКОТА В ХОЗЯЙСТВАХ ВСЕХ КАТЕГОРИЙ В ЮЖНОМ ФЕДЕРАЛЬНОМ ОКРУГЕ

(на 1 июля 2016 г.)

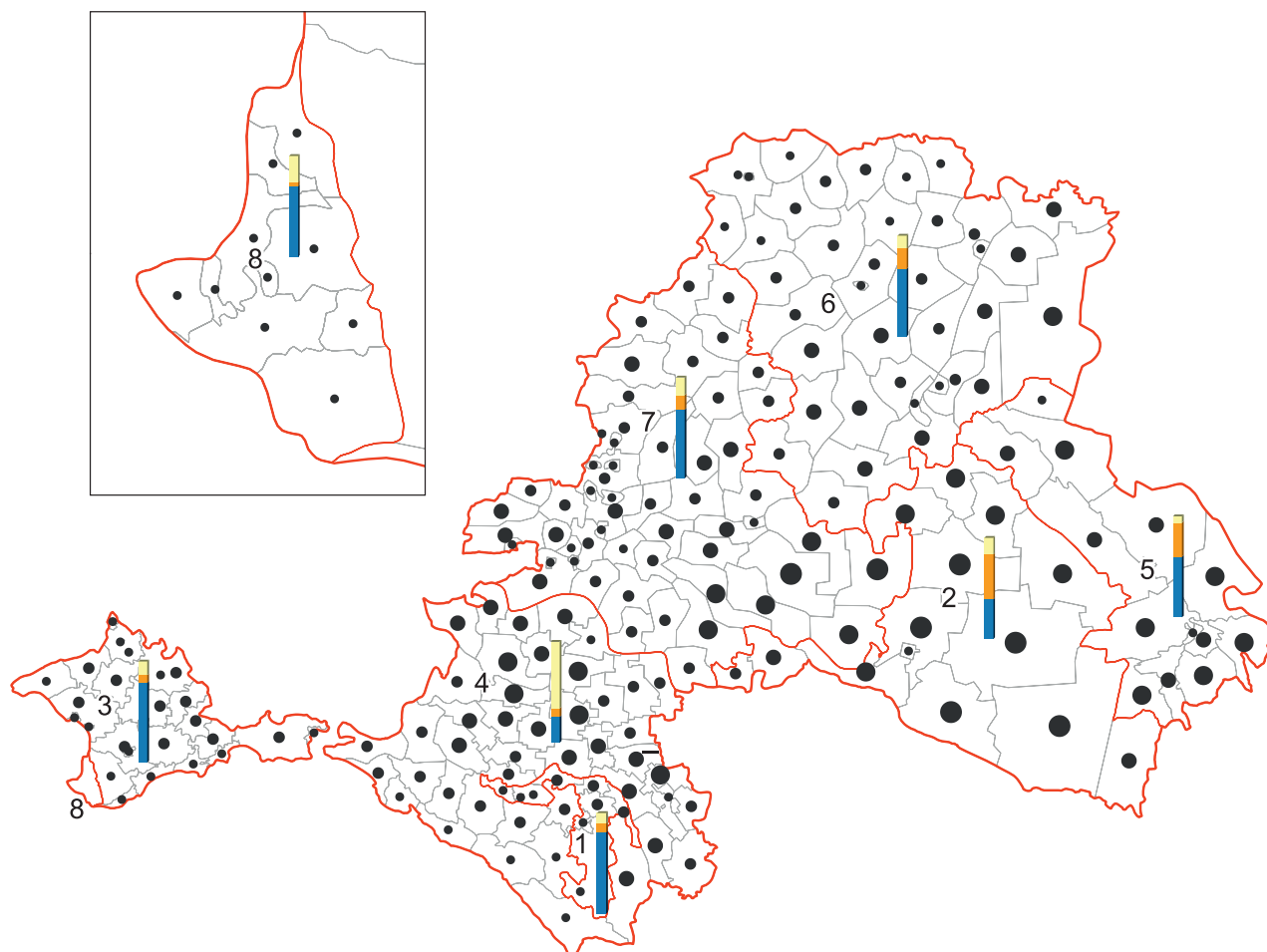

1. Республика Адыгея
2. Республика Калмыкия
3. Республика Крым
4. Краснодарский край
5. Астраханская обл.
6. Волгоградская обл.
7. Ростовская обл.
8. г. Севастополь

Поголовье крупного рогатого скота в хозяйствах всех категорий, тыс. голов **

- до 4,3 • 4,4–11,5 • 11,6–24,9 • 25,0–46,3 • 46,4–85,6



Структура поголовья крупного рогатого скота по категориям хозяйств (%) *

- | | | |
|----------------------------------|--|---------------------|
| сельскохозяйственные организации | крестьянские (фермерские) хозяйства и индивидуальные предприниматели | хозяйства населения |
|----------------------------------|--|---------------------|

* в субъектах Российской Федерации

** в муниципальных районах и городских округах субъектов Российской Федерации

ПОГоловье свиной в хозяйствах всех категорий в Южном федеральном округе

(на 1 июля 2016 г.)

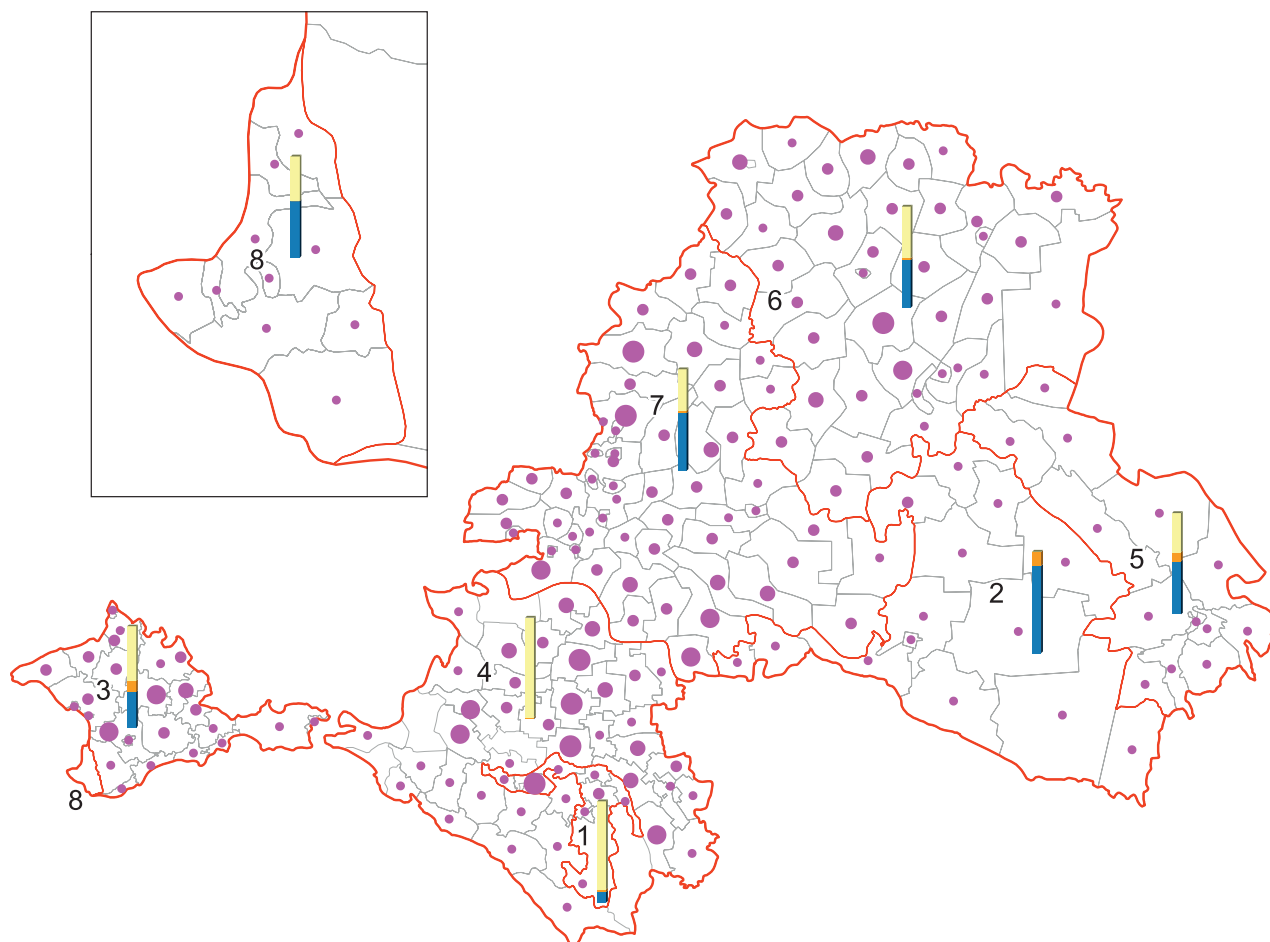

1. Республика Адыгея
2. Республика Калмыкия
3. Республика Крым
4. Краснодарский край
5. Астраханская обл.
6. Волгоградская обл.
7. Ростовская обл.
8. г. Севастополь

Поголовье свиной в хозяйствах всех категорий, тыс. голов **

● до 3,5 ● 3,6–10,7 ● 10,8–23,3 ● 23,4–49,3 ● 49,4–91,6



Структура поголовья свиной по категориям хозяйств (%) *

сельскохозяйственные организации крестьянские (фермерские) хозяйства и индивидуальные предприниматели хозяйства населения

* в субъектах Российской Федерации

** в муниципальных районах и городских округах субъектов Российской Федерации

ПОГОЛОВЬЕ ОВЕЦ В ХОЗЯЙСТВАХ ВСЕХ КАТЕГОРИЙ В ЮЖНОМ ФЕДЕРАЛЬНОМ ОКРУГЕ

(на 1 июля 2016 г.)

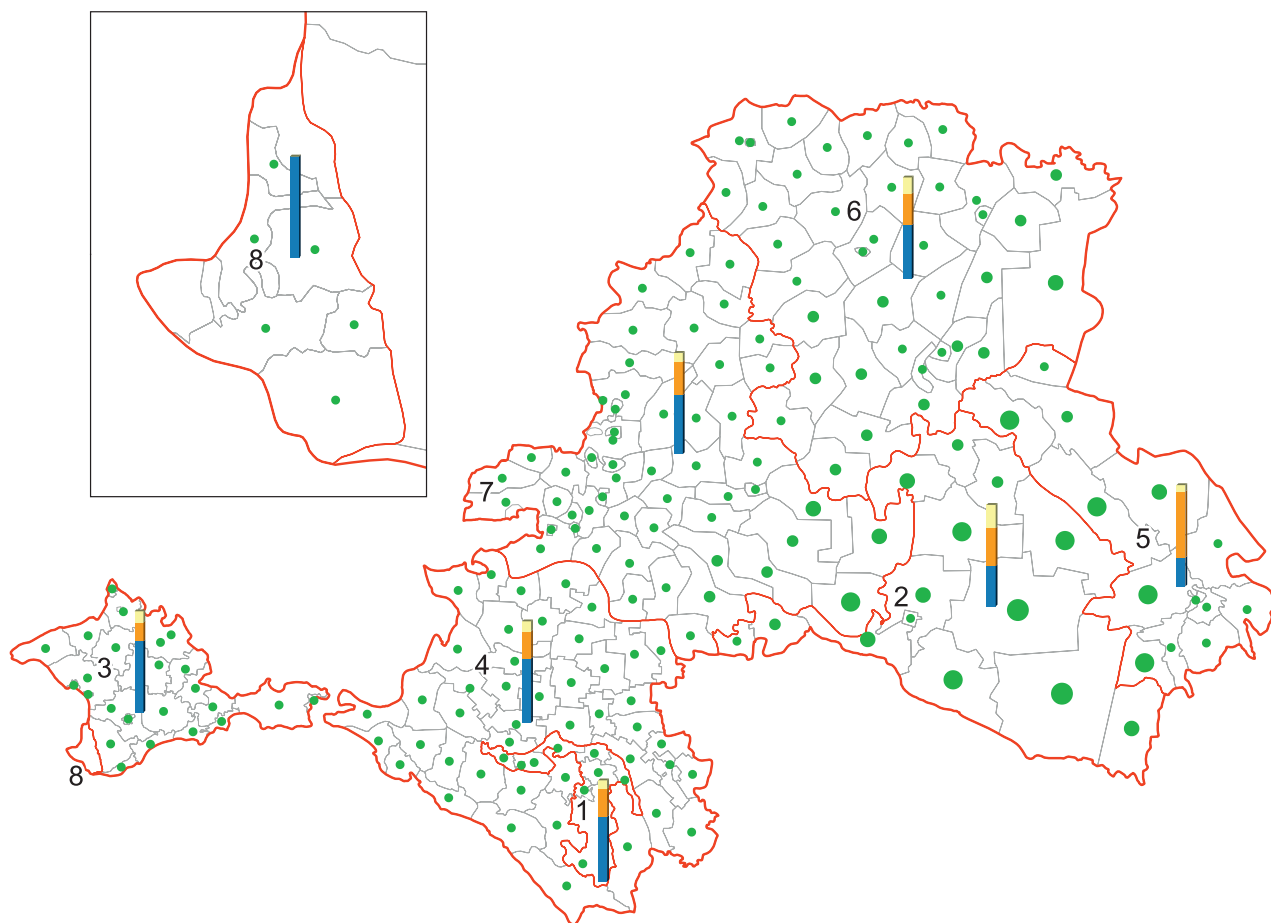

1. Республика Адыгея
2. Республика Калмыкия
3. Республика Крым
4. Краснодарский край
5. Астраханская обл.
6. Волгоградская обл.
7. Ростовская обл.
8. г. Севастополь

Поголовье овец в хозяйствах всех категорий, тыс. голов **

• до 29,4 • 29,5–83,7 • 83,8–195,5 • 195,6–391,7 • 391,8–694,6



Структура поголовья овец по категориям хозяйств (%) *



сельскохозяйственные организации



крестьянские (фермерские) хозяйства и индивидуальные предприниматели



хозяйства населения

* в субъектах Российской Федерации

** в муниципальных районах и городских округах субъектов Российской Федерации

ПОГОЛОВЬЕ ПТИЦЫ ВСЕХ ВИДОВ В ХОЗЯЙСТВАХ ВСЕХ КАТЕГОРИЙ В ЮЖНОМ ФЕДЕРАЛЬНОМ ОКРУГЕ

(на 1 июля 2016 г.)

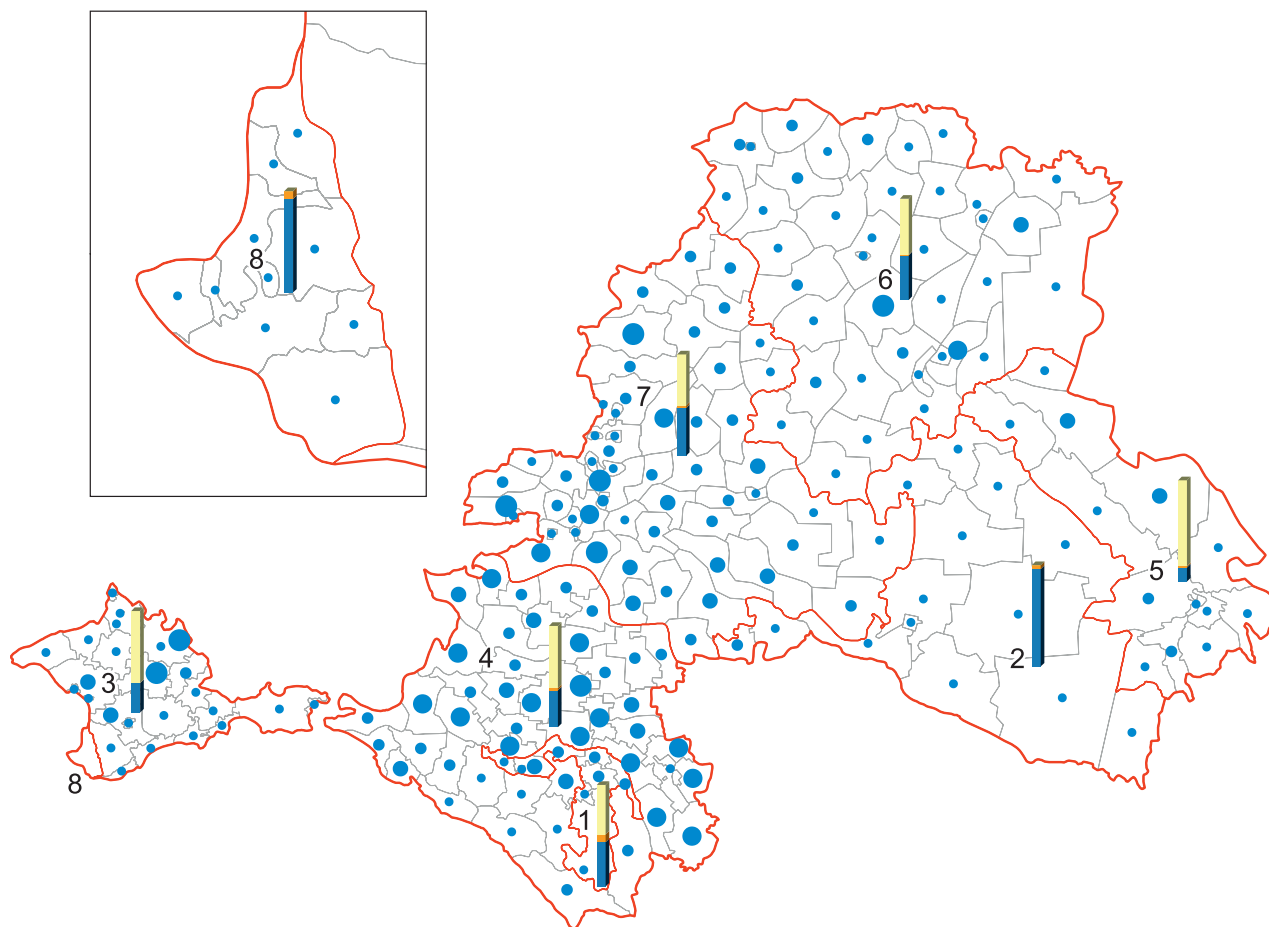

1. Республика Адыгея
2. Республика Калмыкия
3. Республика Крым
4. Краснодарский край
5. Астраханская обл.
6. Волгоградская обл.
7. Ростовская обл.
8. г. Севастополь

Поголовье птицы в хозяйствах всех категорий, тыс. голов **

• до 155,5 • 155,6–436,9 • 437,0–835,4 • 835,5–1480,0 • 1480,1–2244,3



Структура поголовья птицы по категориям хозяйств (%) *



сельскохозяйственные организации



крестьянские (фермерские) хозяйства и индивидуальные предприниматели



хозяйства населения

* в субъектах Российской Федерации

** в муниципальных районах и городских округах субъектов Российской Федерации

ПОГоловье ЛОШАДЕЙ В ХОЗЯЙСТВАХ ВСЕХ КАТЕГОРИЙ В ЮЖНОМ ФЕДЕРАЛЬНОМ ОКРУГЕ

(на 1 июля 2016 г.)

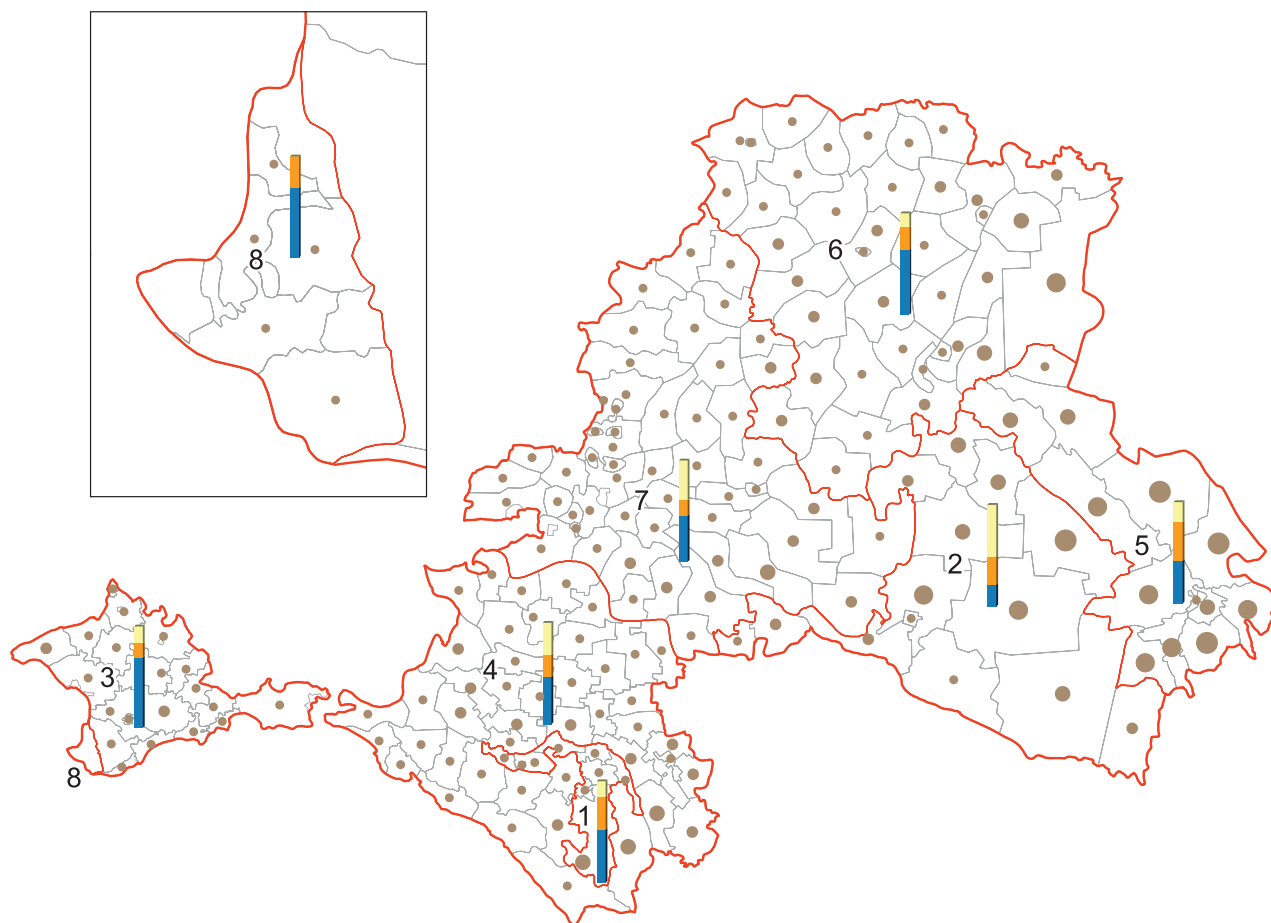

1. Республика Адыгея
2. Республика Калмыкия
3. Республика Крым
4. Краснодарский край
5. Астраханская обл.
6. Волгоградская обл.
7. Ростовская обл.
8. г. Севастополь

Поголовье лошадей в хозяйствах всех категорий, тыс. голов **

• до 0,2 • 0,3–0,7 • 0,8–1,6 • 1,7–4,1 • 4,2–6,6



Структура поголовья лошадей по категориям хозяйств (%) *



сельскохозяйственные
организации



крестьянские (фермерские) хозяйства
и индивидуальные предприниматели



хозяйства населения

* в субъектах Российской Федерации

** в муниципальных районах и городских округах субъектов Российской Федерации

ОБЕСПЕЧЕННОСТЬ КРЕСТЬЯНСКИХ (ФЕРМЕРСКИХ) ХОЗЯЙСТВ И ИНДИВИДУАЛЬНЫХ ПРЕДПРИНИМАТЕЛЕЙ ОБЪЕКТАМИ ИНФРАСТРУКТУРЫ В ЮЖНОМ ФЕДЕРАЛЬНОМ ОКРУГЕ

(на 1 июля 2016 г.)

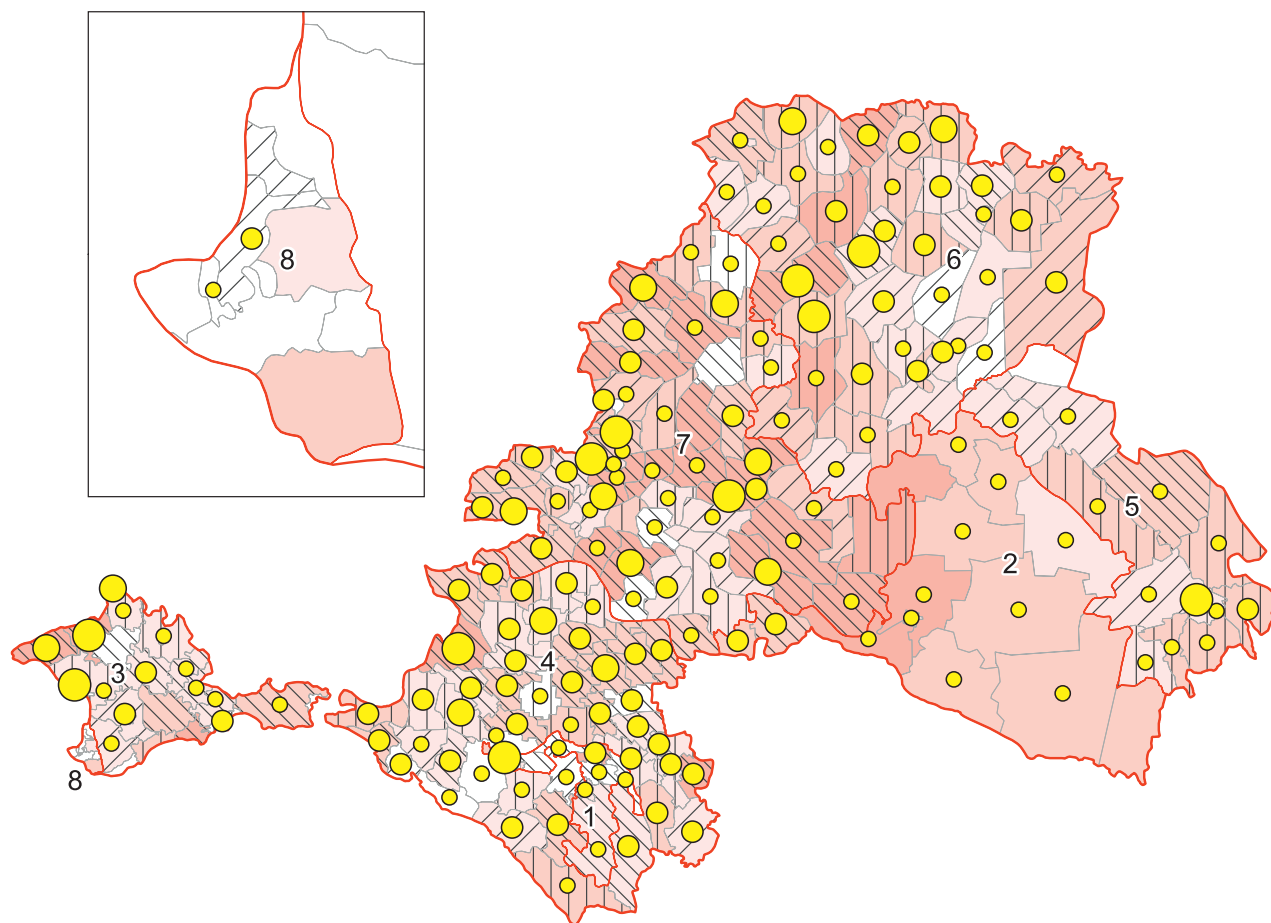

1. Республика Адыгея
2. Республика Калмыкия
3. Республика Крым
4. Краснодарский край
5. Астраханская обл.
6. Волгоградская обл.
7. Ростовская обл.
8. г. Севастополь

Удельный вес крестьянских (фермерских) хозяйств
и индивидуальных предпринимателей, имеющих (%) *:

— связь по автомобильным дорогам с твердым покрытием с районным центром
или с сетью магистральных путей сообщения



— доступ (подключение) к сетям электроснабжения



— доступ (подключение) к сетям газоснабжения



* в муниципальных районах и городских округах субъектов Российской Федерации

ОБЕСПЕЧЕННОСТЬ ЛИЧНЫХ ПОДСОБНЫХ ХОЗЯЙСТВ ОБЪЕКТАМИ ИНФРАСТРУКТУРЫ В ЮЖНОМ ФЕДЕРАЛЬНОМ ОКРУГЕ

(на 1 июля 2016 г.)

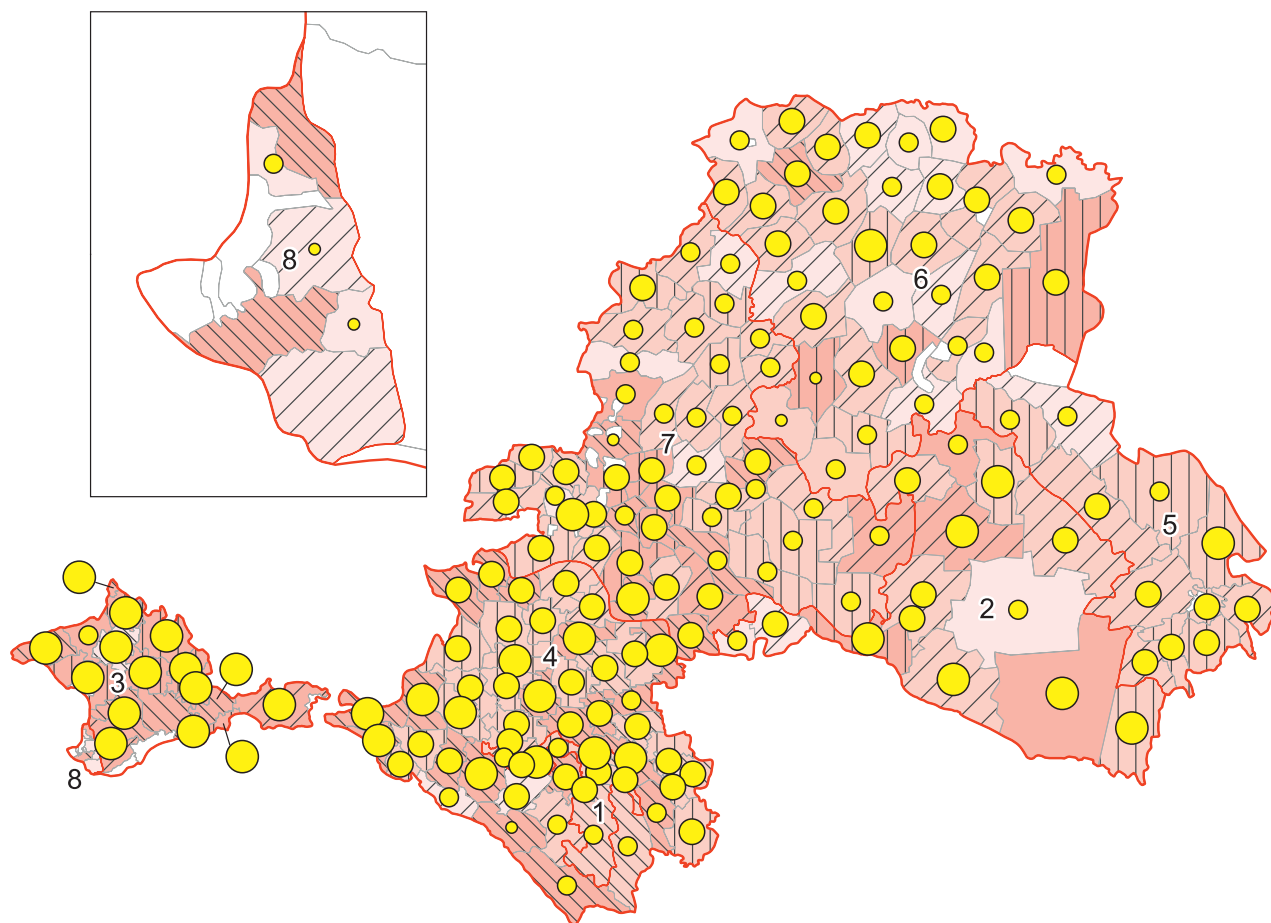

1. Республика Адыгея
2. Республика Калмыкия
3. Республика Крым
4. Краснодарский край
5. Астраханская обл.
6. Волгоградская обл.
7. Ростовская обл.
8. г. Севастополь

Удельный вес личных подсобных хозяйств, имеющих (%) *:

– связь по автомобильным дорогам с твердым покрытием с районным центром или с сетью магистральных путей сообщения



– доступ (подключение) к сетям электроснабжения



– доступ (подключение) к сетям газоснабжения



* в муниципальных районах и городских округах субъектов Российской Федерации



ОСНОВНЫЕ ИТОГИ ВСЕРОССИЙСКОЙ СЕЛЬСКОХОЗЯЙСТВЕННОЙ ПЕРЕПИСИ 2016 ГОДА

**ПО СЕВЕРО-КАВКАЗСКОМУ
ФЕДЕРАЛЬНОМУ ОКРУГУ**

**ЧИСЛО СЕЛЬСКОХОЗЯЙСТВЕННЫХ ОРГАНИЗАЦИЙ, ОСУЩЕСТВЛЯВШИХ
СЕЛЬСКОХОЗЯЙСТВЕННУЮ ДЕЯТЕЛЬНОСТЬ В 2016 Г.
В СЕВЕРО-КАВКАЗСКОМ ФЕДЕРАЛЬНОМ ОКРУГЕ**

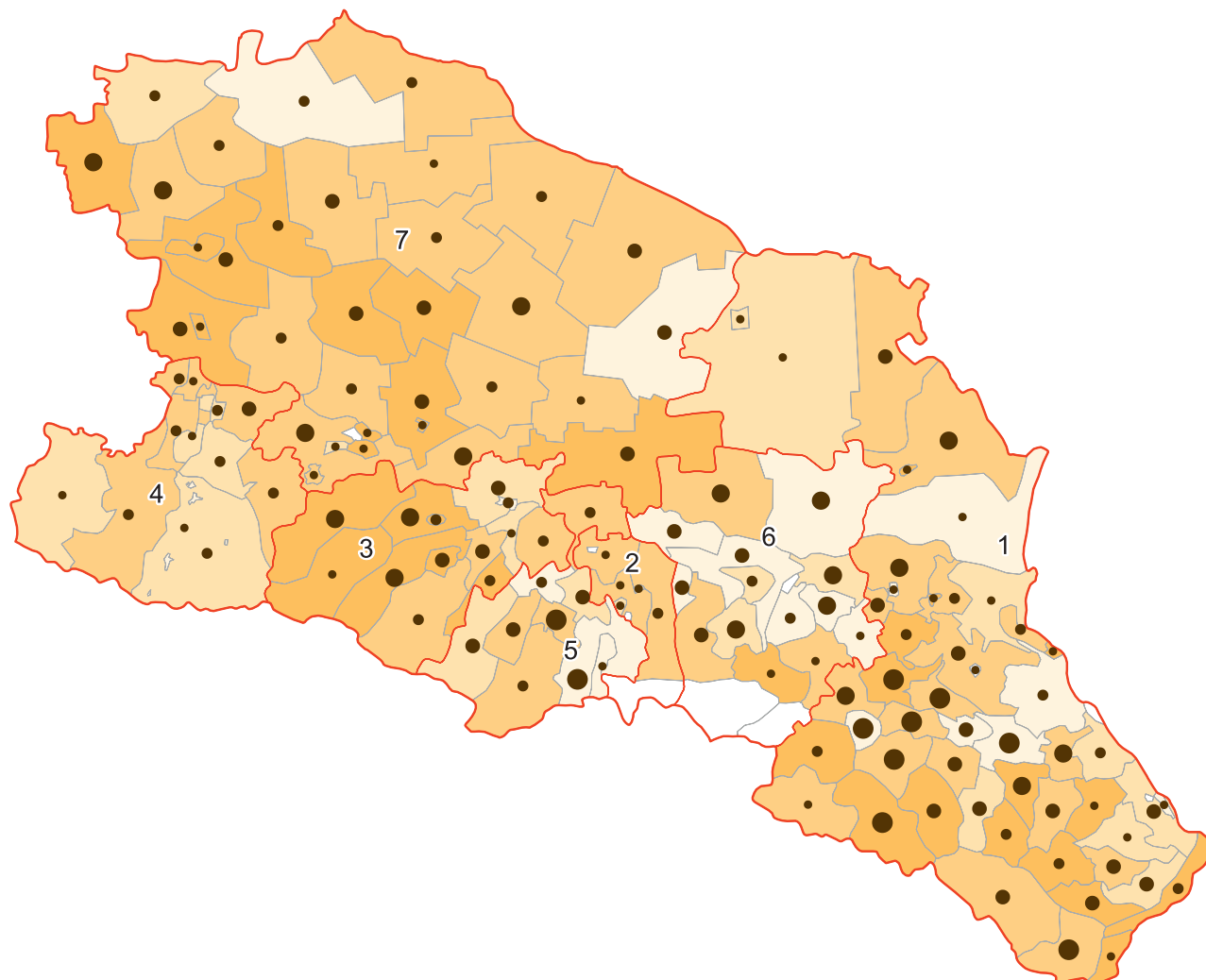

1. Республика Дагестан
2. Республика Ингушетия
3. Кабардино-Балкарская Республика
4. Карачаево-Черкесская Республика
5. Республика Северная Осетия - Алания
6. Чеченская Республика
7. Ставропольский край

Число сельскохозяйственных организаций, осуществлявших сельскохозяйственную деятельность *

• 2–11 • 12–22 • 23–36 • 37–59 • 60–181

Удельный вес сельскохозяйственных организаций, осуществлявших сельскохозяйственную деятельность, в их общем числе (%) *

□ 0,0–20,0 □ 20,1–65,0 □ 65,1–80,0 □ 80,1–95,0 □ 95,1–100

* в муниципальных районах и городских округах субъектов Российской Федерации

**ЧИСЛО КРЕСТЬЯНСКИХ (ФЕРМЕРСКИХ) ХОЗЯЙСТВ
И ИНДИВИДУАЛЬНЫХ ПРЕДПРИНИМАТЕЛЕЙ, ОСУЩЕСТВЛЯВШИХ
СЕЛЬСКОХОЗЯЙСТВЕННУЮ ДЕЯТЕЛЬНОСТЬ В 2016 Г.
В СЕВЕРО-КАВКАЗСКОМ ФЕДЕРАЛЬНОМ ОКРУГЕ**

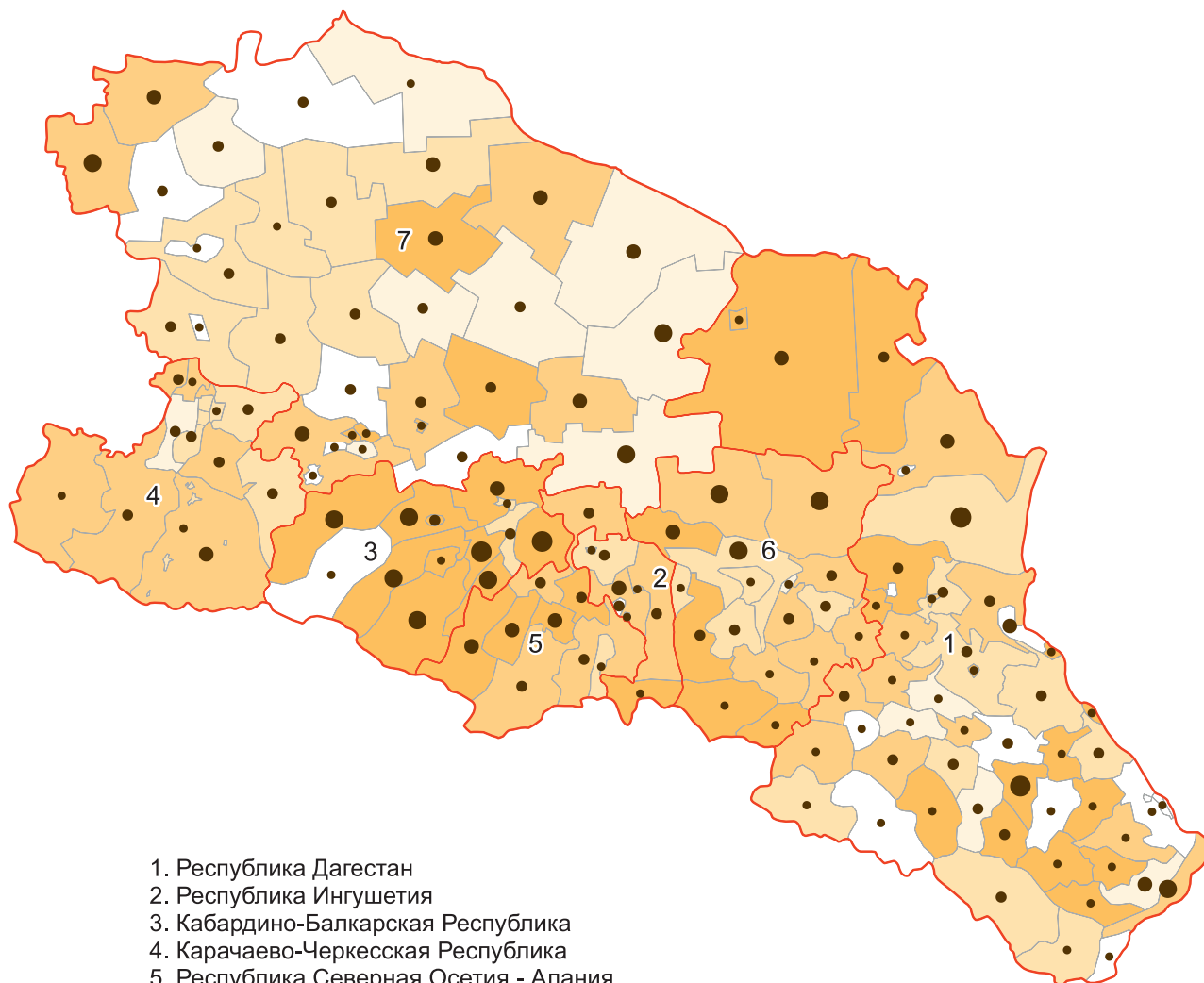

Число крестьянских (фермерских) хозяйств и индивидуальных предпринимателей, осуществлявших сельскохозяйственную деятельность *

• до 75 • 76–204 • 205–379 • 380–699 • 700–1481

Удельный вес крестьянских (фермерских) хозяйств и индивидуальных предпринимателей, осуществлявших сельскохозяйственную деятельность, в их общем числе (%) *

□ 0,0–35,0 □ 35,1–50,0 □ 50,1–75,0 □ 75,1–90,0 □ 90,1–100

* в муниципальных районах и городских округах субъектов Российской Федерации

**ЧИСЛО ЛИЧНЫХ ПОДСОБНЫХ ХОЗЯЙСТВ,
ПРОИЗВОДИВШИХ СЕЛЬСКОХОЗЯЙСТВЕННУЮ ПРОДУКЦИЮ В 2016 Г.
В СЕВЕРО-КАВКАЗСКОМ ФЕДЕРАЛЬНОМ ОКРУГЕ**

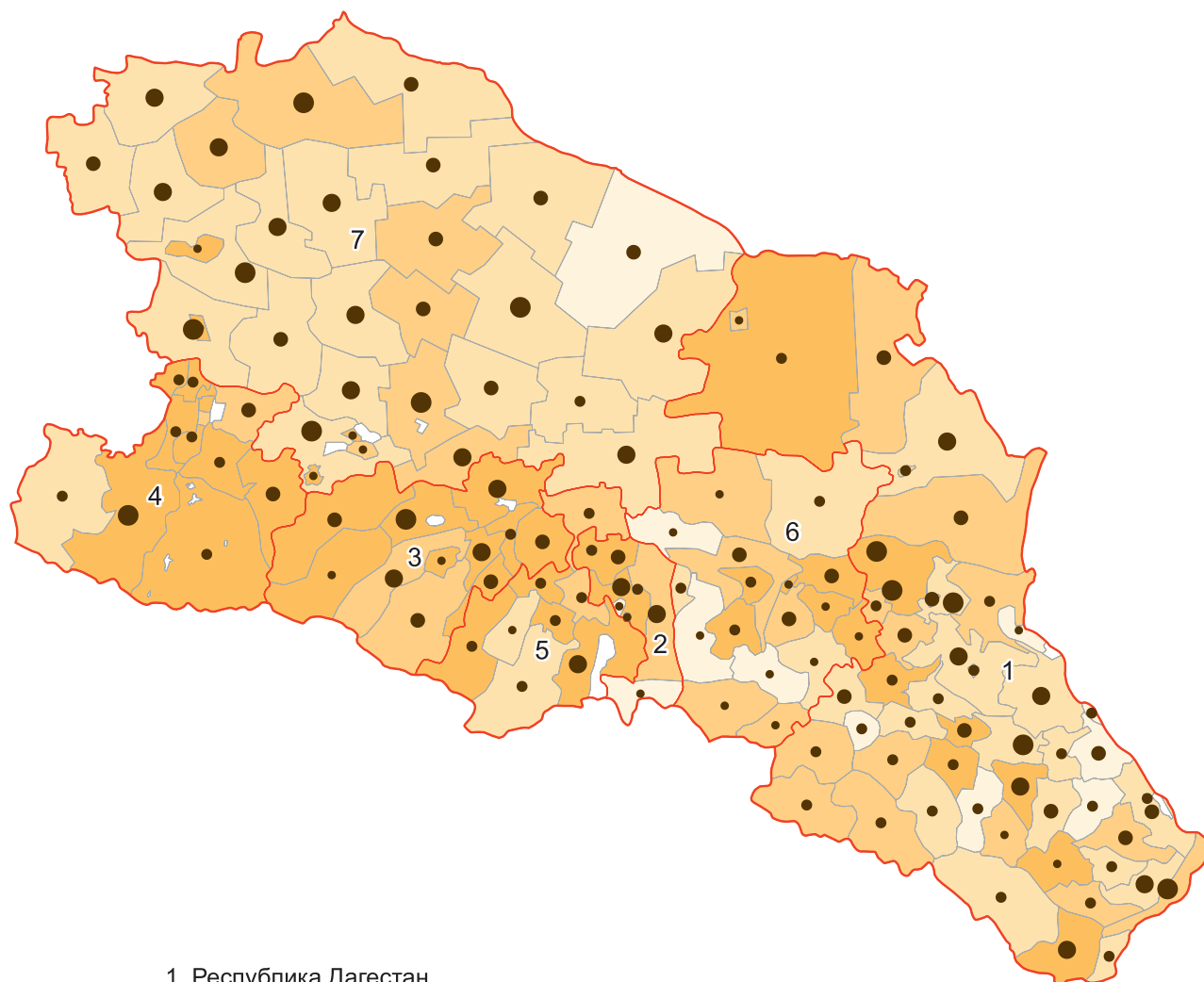

1. Республика Дагестан
2. Республика Ингушетия
3. Кабардино-Балкарская Республика
4. Карачаево-Черкесская Республика
5. Республика Северная Осетия - Алания
6. Чеченская Республика
7. Ставропольский край

Число личных подсобных хозяйств, производивших сельскохозяйственную продукцию, тыс. *

• до 2,2 • 2,3–5,7 • 5,8–9,9 • 10,0–16,5 • 16,6–32,3

Удельный вес личных подсобных хозяйств, производивших сельскохозяйственную продукцию, в их общем числе (%) *

0,0–7,0 7,1–65,0 65,1–80,0 80,1–90,0 90,1–100

* в муниципальных районах и городских округах субъектов Российской Федерации

ОБЩАЯ ЗЕМЕЛЬНАЯ ПЛОЩАДЬ В ХОЗЯЙСТВАХ ВСЕХ КАТЕГОРИЙ В СЕВЕРО-КАВКАЗСКОМ ФЕДЕРАЛЬНОМ ОКРУГЕ

(на 1 июля 2016 г.)

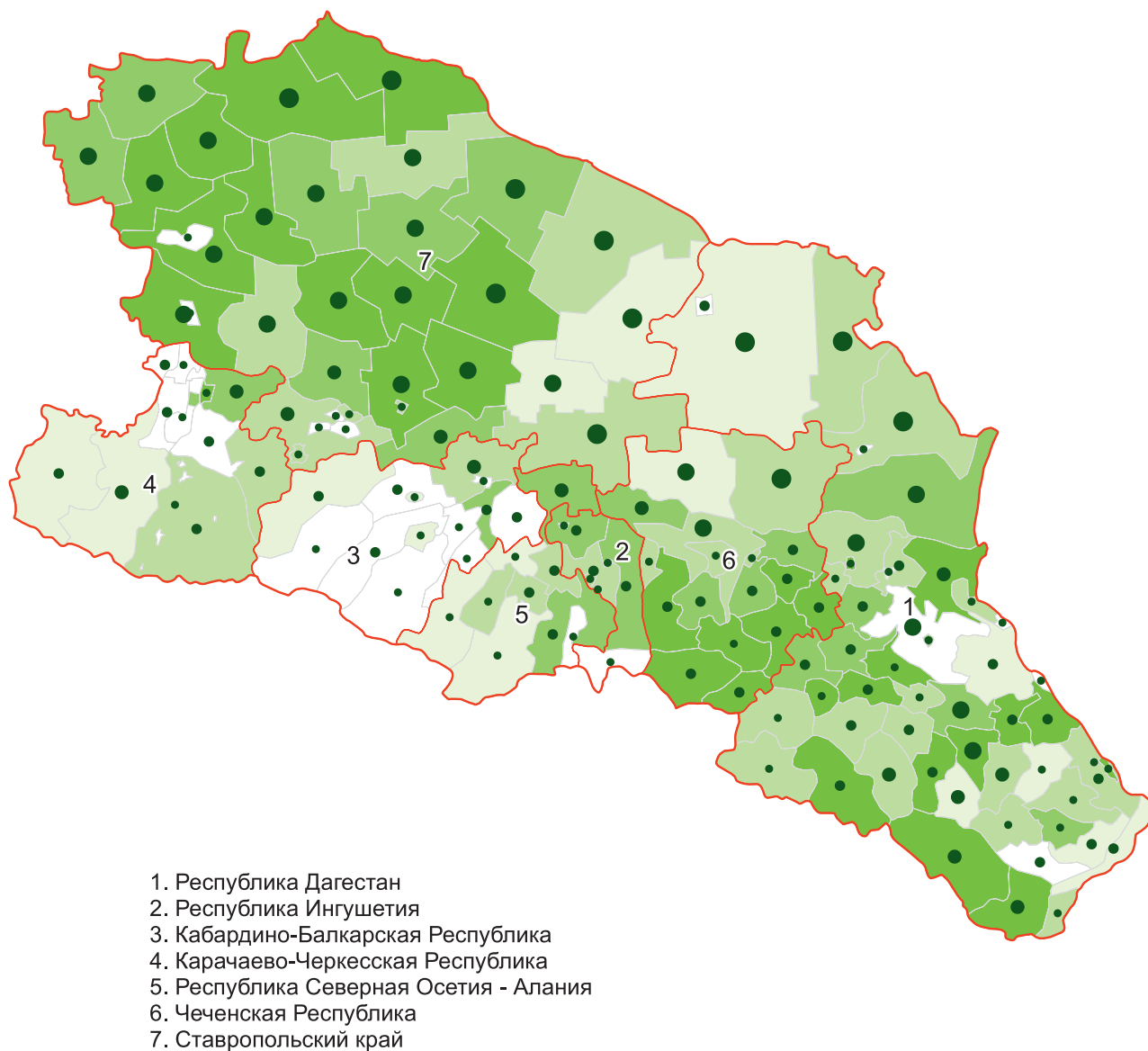

Общая земельная площадь в хозяйствах всех категорий, тыс. га *

• до 22,3 • 22,4–55,4 • 55,5–111,0 • 111,1–225,0 • 225,1–424,6

Удельный вес общей земельной площади сельскохозяйственных организаций
в общей площади земель в хозяйствах всех категорий (%) *

0,0–30,0 30,1–50,0 50,1–70,0 70,1–80,0 80,1–100

* в муниципальных районах и городских округах субъектов Российской Федерации

СТРУКТУРА СЕЛЬСКОХОЗЯЙСТВЕННЫХ УГОДИЙ ПО ВИДАМ В ХОЗЯЙСТВАХ ВСЕХ КАТЕГОРИЙ В СЕВЕРО-КАВКАЗСКОМ ФЕДЕРАЛЬНОМ ОКРУГЕ

(на 1 июля 2016 г.)

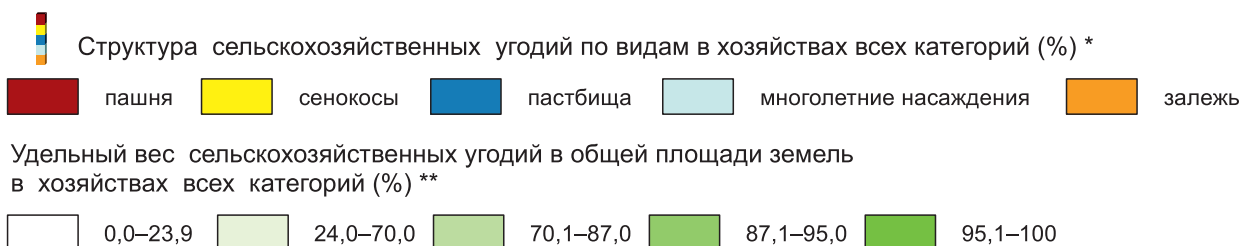
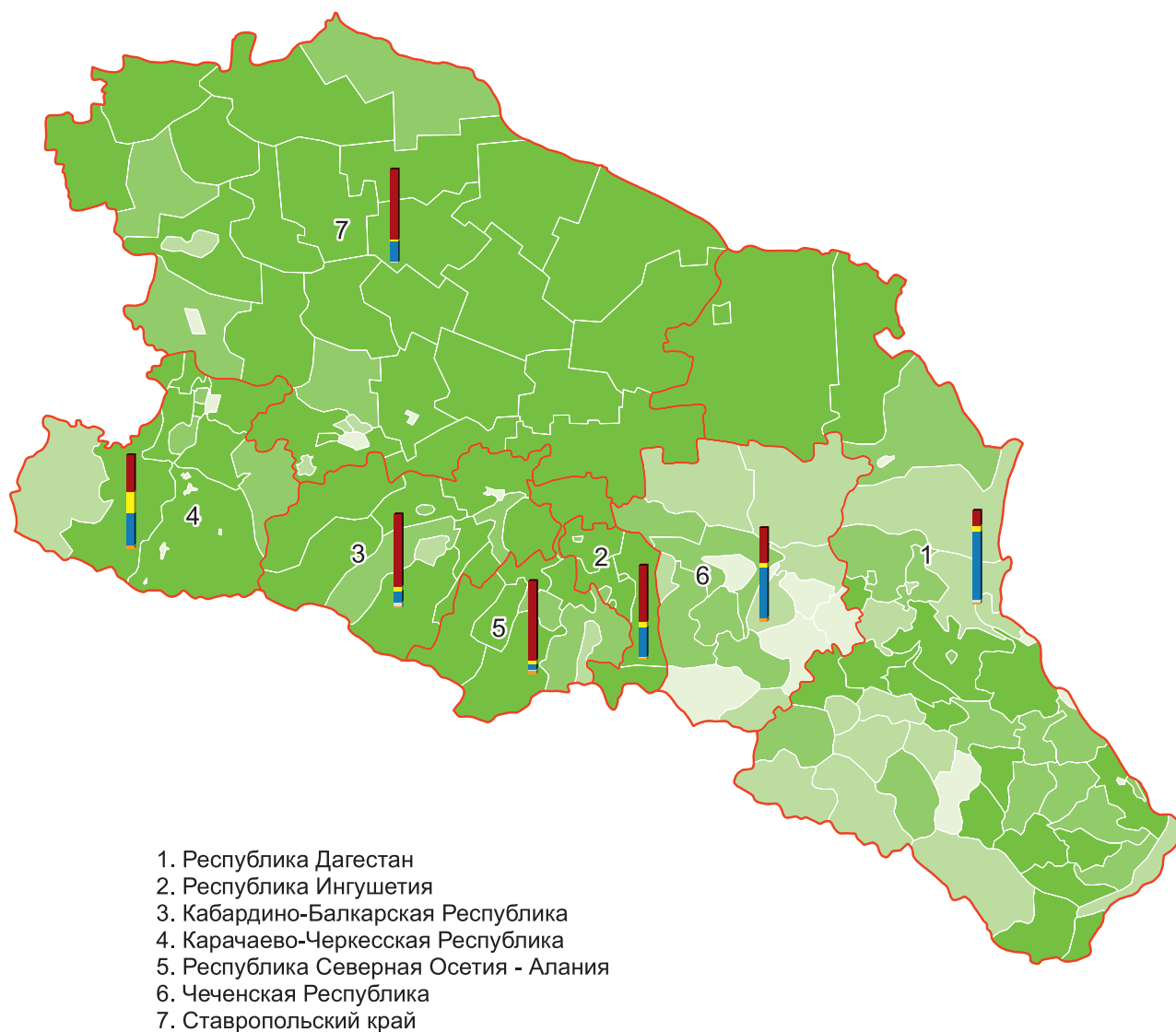

* в субъектах Российской Федерации

** в муниципальных районах и городских округах субъектов Российской Федерации

**ОБЩАЯ ПОСЕВНАЯ ПЛОЩАДЬ СЕЛЬСКОХОЗЯЙСТВЕННЫХ КУЛЬТУР
ПОД УРОЖАЙ 2016 Г. В ХОЗЯЙСТВАХ ВСЕХ КАТЕГОРИЙ
В СЕВЕРО-КАВКАЗСКОМ ФЕДЕРАЛЬНОМ ОКРУГЕ**

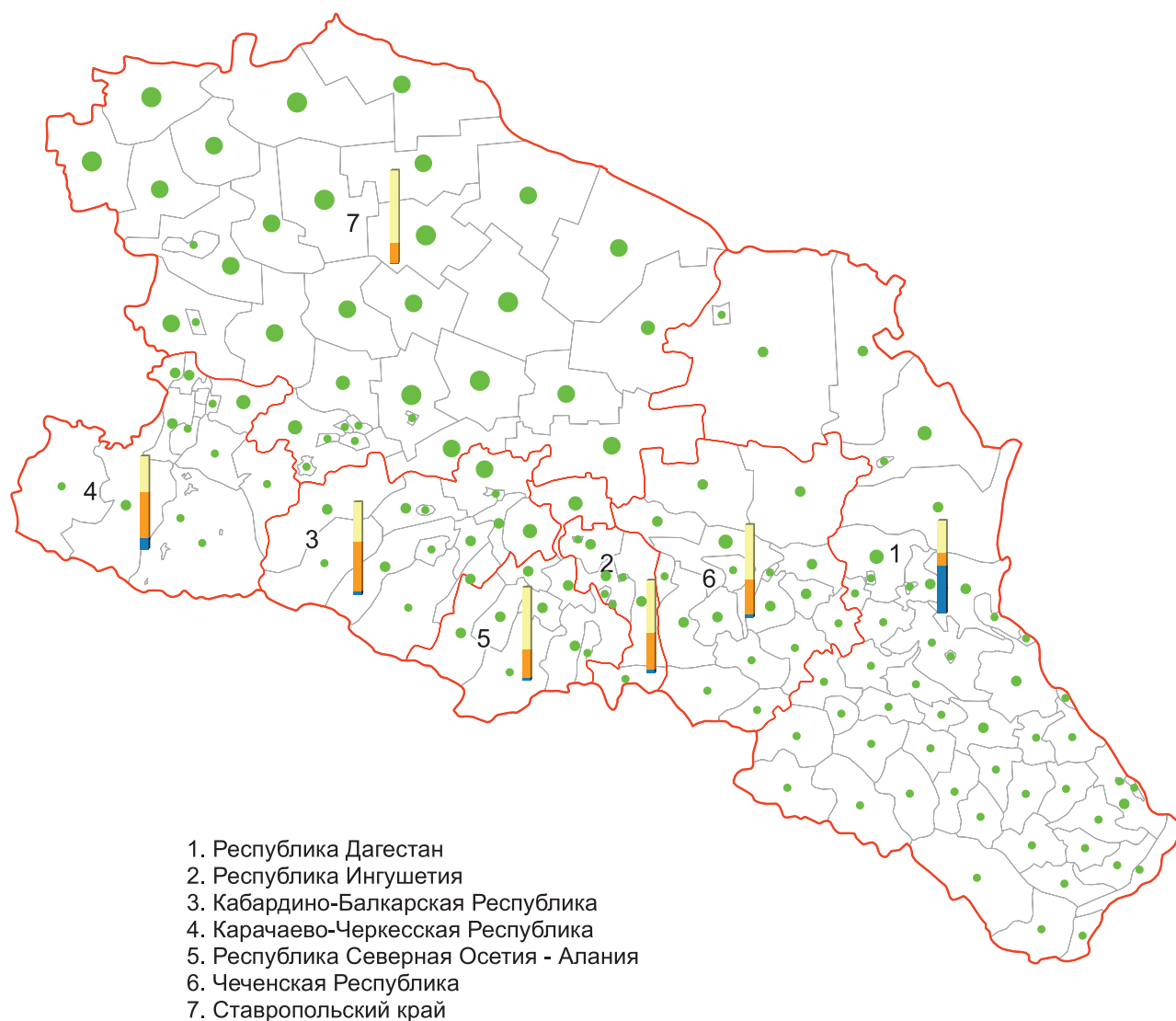

Общая посевная площадь сельскохозяйственных культур
в хозяйствах всех категорий, тыс. га **

• до 10,0 • 10,1–40,0 • 40,1–80,0 • 80,1–130,0 • 130,1–217,2

Структура общей посевной площади сельскохозяйственных культур
по категориям хозяйств (%) *

сельскохозяйственные организации крестьянские (фермерские) хозяйства и индивидуальные предприниматели хозяйства населения

* в субъектах Российской Федерации

** в муниципальных районах и городских округах субъектов Российской Федерации

ПЛОЩАДИ ВИНОГРАДНИКОВ В ХОЗЯЙСТВАХ ВСЕХ КАТЕГОРИЙ В СЕВЕРО-КАВКАЗСКОМ ФЕДЕРАЛЬНОМ ОКРУГЕ

(на 1 июля 2016 г.)

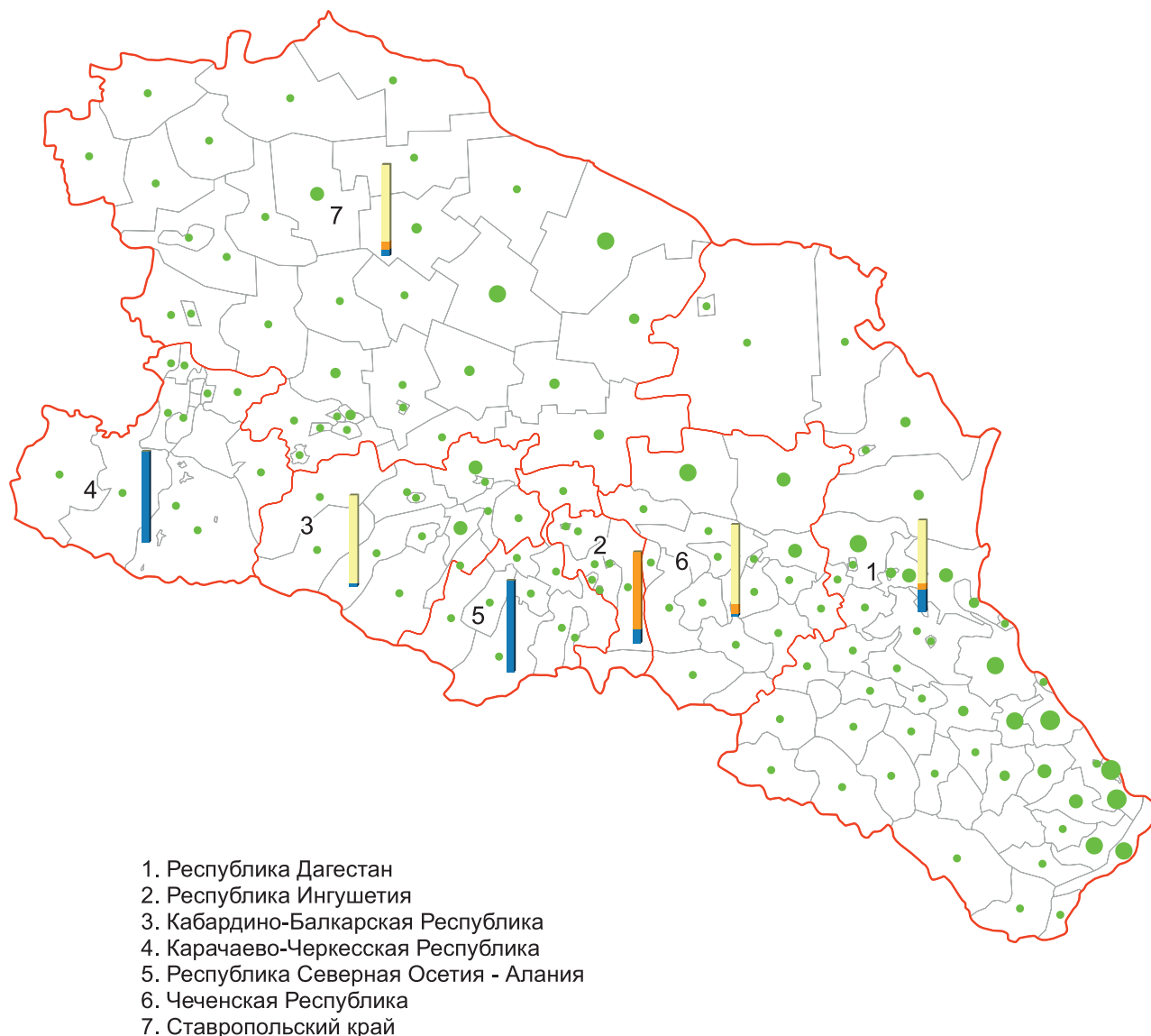

Площади виноградников
в хозяйствах всех категорий, га **

• до 102,0 • 102,1–354,0 • 354,1–1036,0 • 1036,1–2457,0 • 2457,1–5858

Структура площадей виноградников
по категориям хозяйств (%) *

сельскохозяйственные организации крестьянские (фермерские) хозяйства и индивидуальные предприниматели хозяйства населения

* в субъектах Российской Федерации

** в муниципальных районах и городских округах субъектов Российской Федерации

ПОГОЛОВЬЕ КРУПНОГО РОГАТОГО СКОТА В ХОЗЯЙСТВАХ ВСЕХ КАТЕГОРИЙ В СЕВЕРО-КАВКАЗСКОМ ФЕДЕРАЛЬНОМ ОКРУГЕ

(на 1 июля 2016 г.)

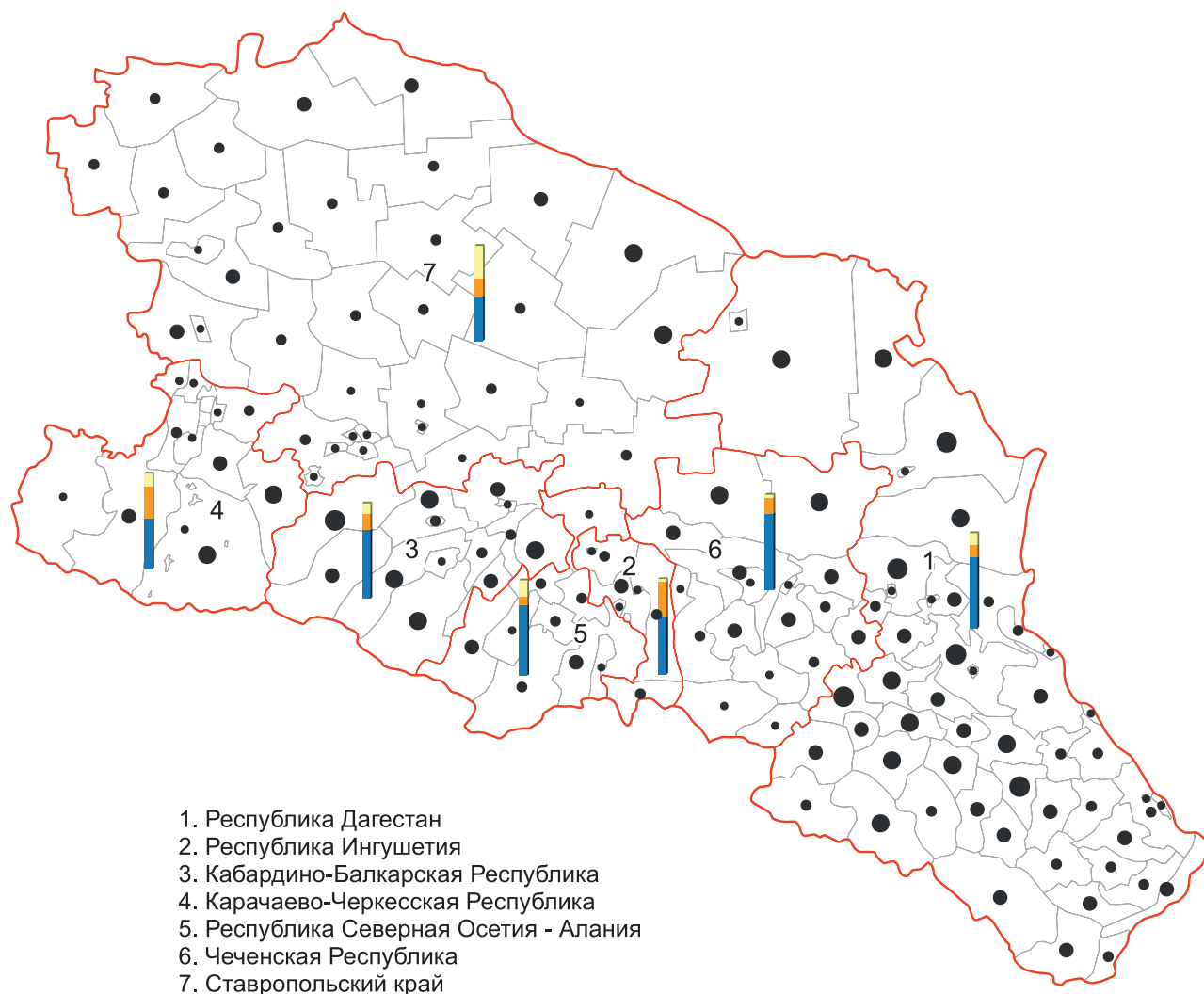

Поголовье крупного рогатого скота в хозяйствах всех категорий, тыс. голов **

• до 6,0 • 6,1–15,5 • 15,6–26,9 • 27,0–40,9 • 50,0–82,6

Структура поголовья крупного рогатого скота по категориям хозяйств (%) *

сельскохозяйственные организации крестьянские (фермерские) хозяйства и индивидуальные предприниматели хозяйства населения

* в субъектах Российской Федерации

** в муниципальных районах и городских округах субъектов Российской Федерации

ПОГОЛОВЬЕ СВИНЕЙ В ХОЗЯЙСТВАХ ВСЕХ КАТЕГОРИЙ В СЕВЕРО-КАВКАЗСКОМ ФЕДЕРАЛЬНОМ ОКРУГЕ

(на 1 июля 2016 г.)

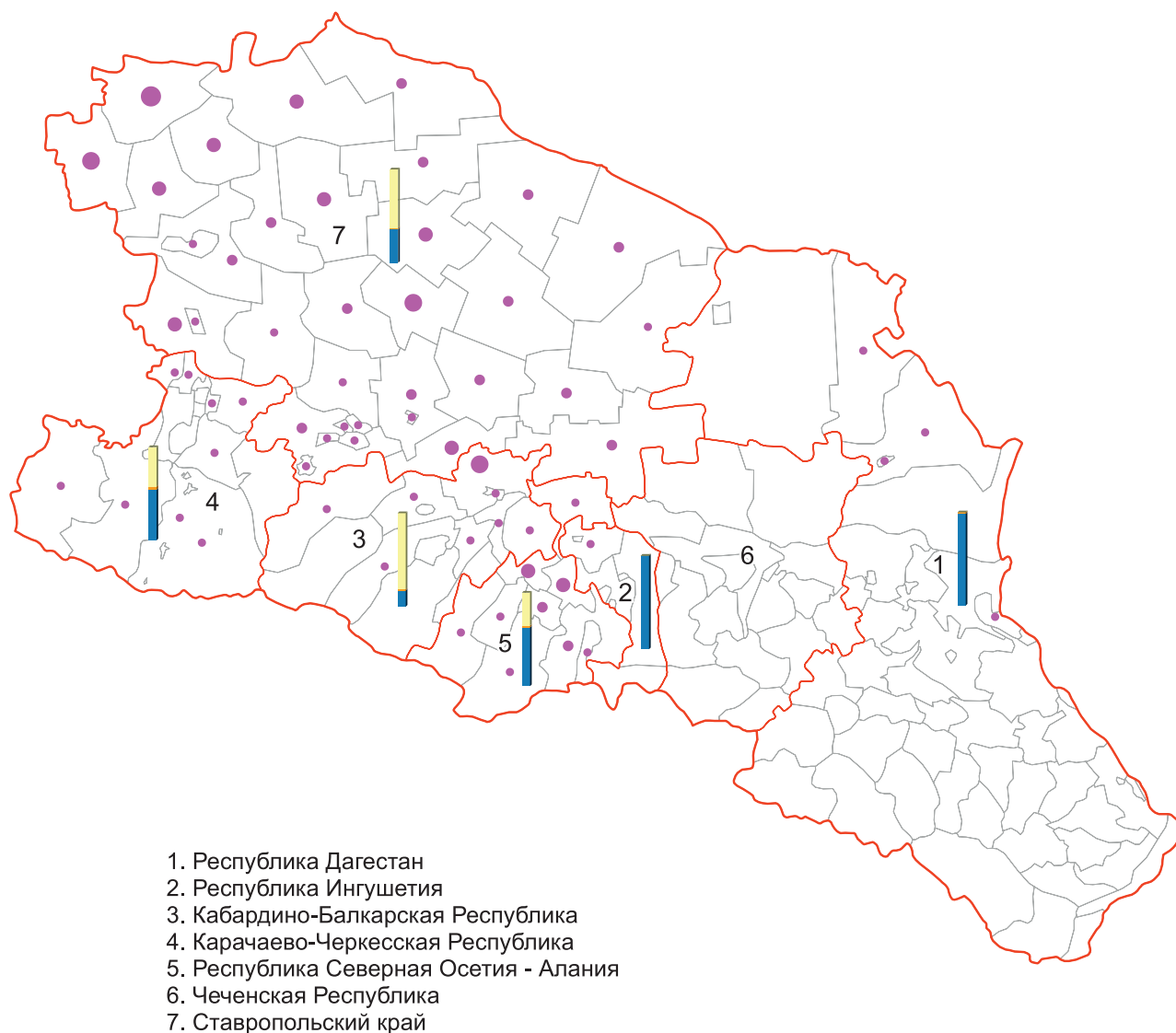

Поголовье свиней в хозяйствах всех категорий, тыс. голов **

• до 2,8 • 2,9–8,9 • 9,0–17,3 • 17,4–42,5 • 42,6–220,1



Структура поголовья свиней по категориям хозяйств (%) *



сельскохозяйственные организации



крестьянские (фермерские) хозяйства и индивидуальные предприниматели



хозяйства населения

* в субъектах Российской Федерации

** в муниципальных районах и городских округах субъектов Российской Федерации

ПОГОЛОВЬЕ ОВЕЦ В ХОЗЯЙСТВАХ ВСЕХ КАТЕГОРИЙ В СЕВЕРО-КАВКАЗСКОМ ФЕДЕРАЛЬНОМ ОКРУГЕ

(на 1 июля 2016 г.)

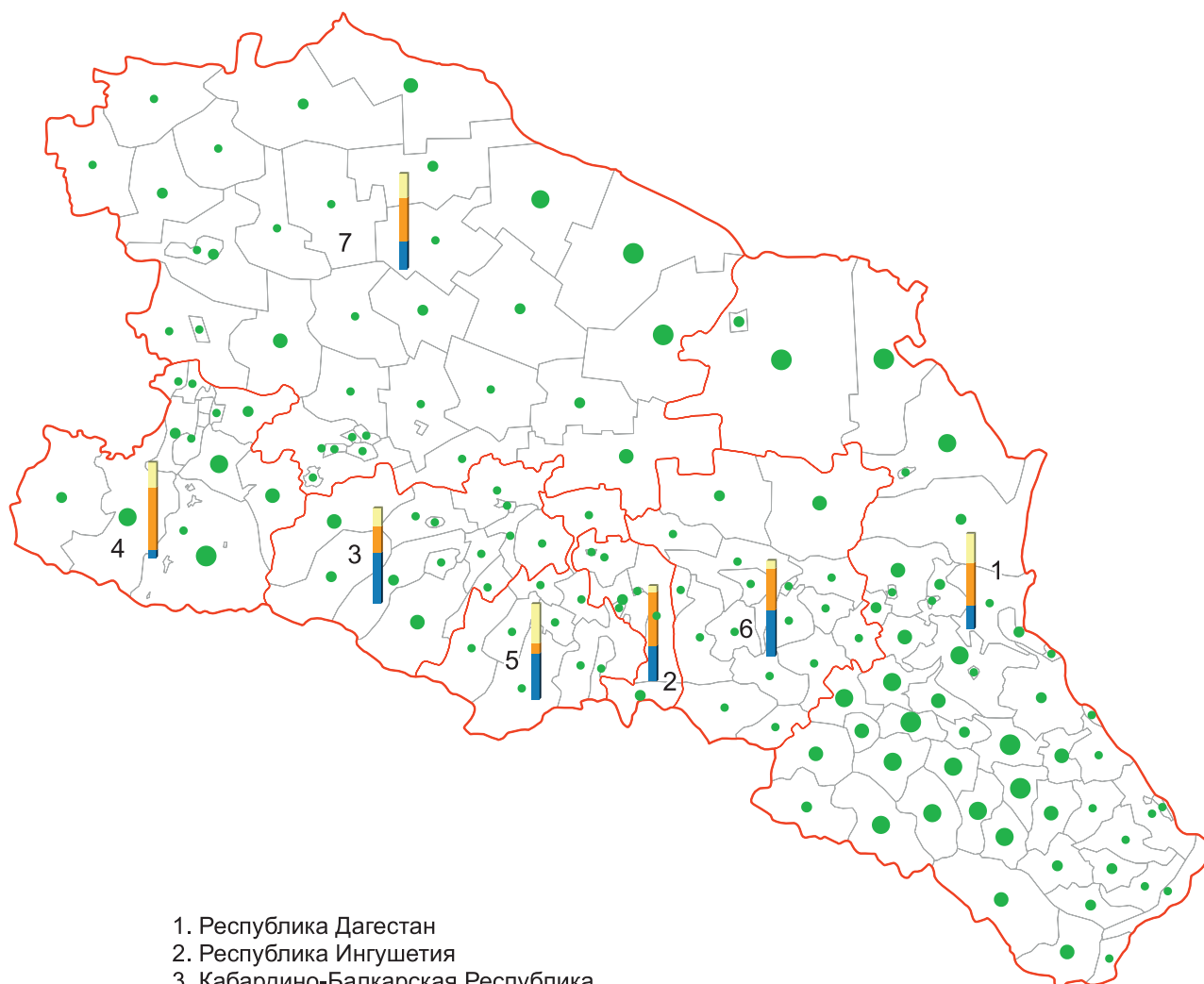

1. Республика Дагестан
2. Республика Ингушетия
3. Кабардино-Балкарская Республика
4. Карачаево-Черкесская Республика
5. Республика Северная Осетия - Алания
6. Чеченская Республика
7. Ставропольский край

Поголовье овец в хозяйствах всех категорий, тыс. голов **

• до 25,1 • 25,2–69,2 • 69,3–137,0 • 137,1–325,8 • 325,9–720,1



Структура поголовья овец по категориям хозяйств (%) *

сельскохозяйственные
организациикрестьянские (фермерские) хозяйства
и индивидуальные предприниматели

хозяйства населения

* в субъектах Российской Федерации

** в муниципальных районах и городских округах субъектов Российской Федерации

ПОГОЛОВЬЕ ЛОШАДЕЙ В ХОЗЯЙСТВАХ ВСЕХ КАТЕГОРИЙ В СЕВЕРО-КАВКАЗСКОМ ФЕДЕРАЛЬНОМ ОКРУГЕ

(на 1 июля 2016 г.)

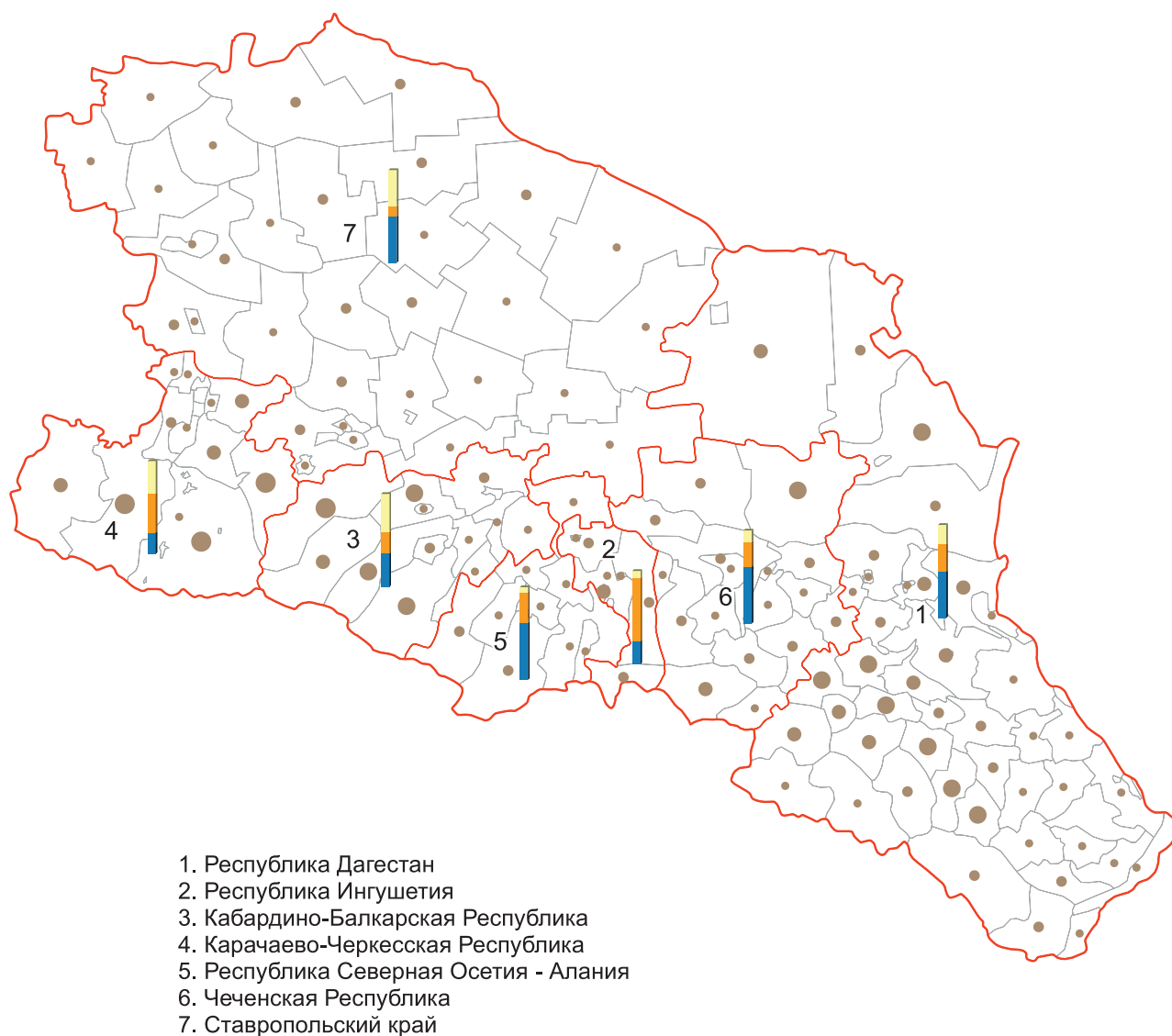

Поголовье лошадей в хозяйствах всех категорий, тыс. голов **

• до 0,2 • 0,3–0,6 • 0,7–1,3 • 1,4–2,7 • 2,8–6,1



Структура поголовья лошадей по категориям хозяйств (%) *

сельскохозяйственные
организациикрестьянские (фермерские) хозяйства
и индивидуальные предприниматели

хозяйства населения

* в субъектах Российской Федерации

** в муниципальных районах и городских округах субъектов Российской Федерации

ОБЕСПЕЧЕННОСТЬ КРЕСТЬЯНСКИХ (ФЕРМЕРСКИХ) ХОЗЯЙСТВ И ИНДИВИДУАЛЬНЫХ ПРЕДПРИНИМАТЕЛЕЙ ОБЪЕКТАМИ ИНФРАСТРУКТУРЫ В СЕВЕРО-КАВКАЗСКОМ ФЕДЕРАЛЬНОМ ОКРУГЕ

(на 1 июля 2016 г.)

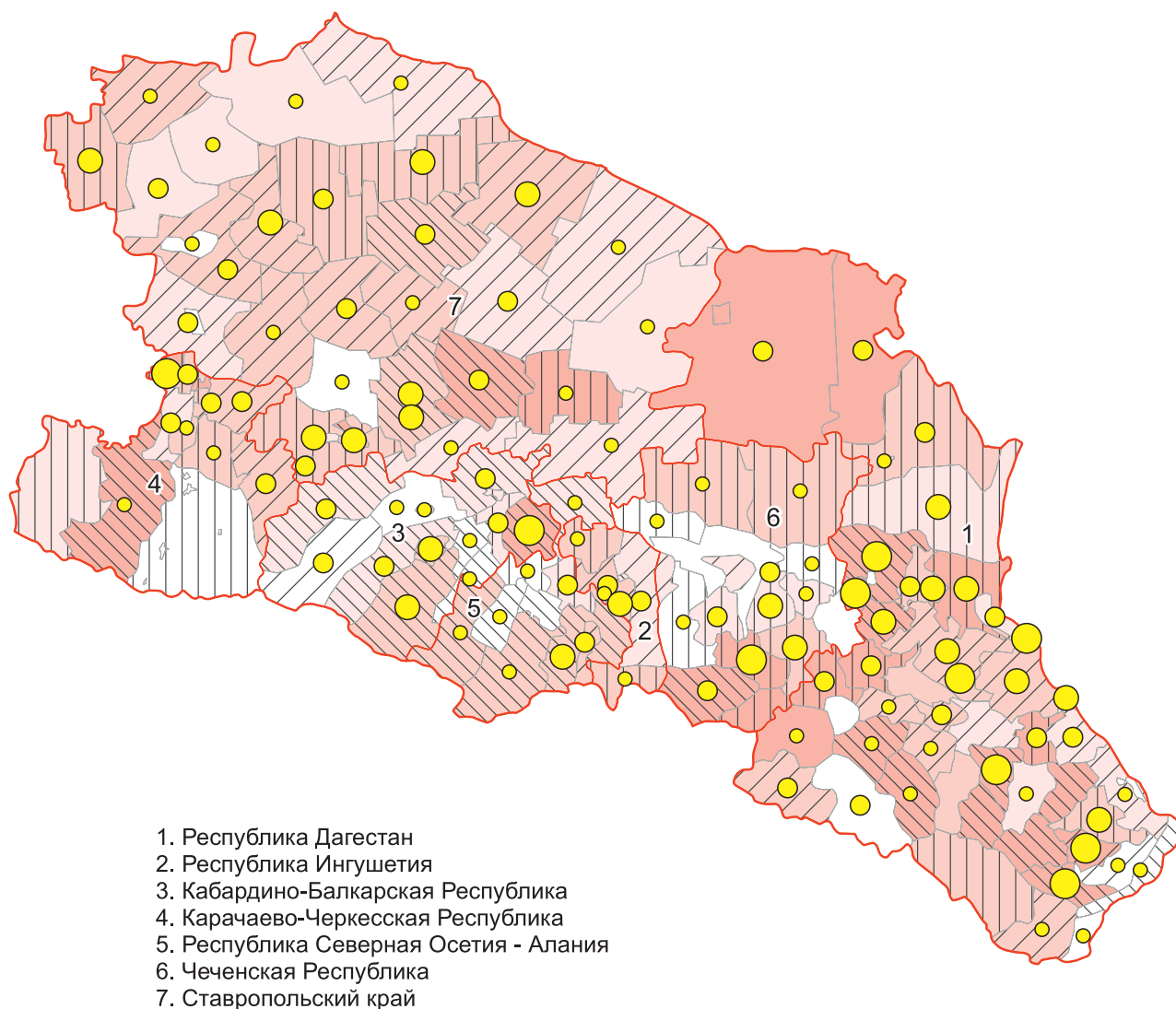

Удельный вес крестьянских (фермерских) хозяйств
и индивидуальных предпринимателей, имеющих (%) *:

– связь по автомобильным дорогам с твердым покрытием с районным центром
или с сетью магистральных путей сообщения



– доступ (подключение) к сетям электроснабжения



– доступ (подключение) к сетям газоснабжения



* в муниципальных районах и городских округах субъектов Российской Федерации

ОБЕСПЕЧЕННОСТЬ ЛИЧНЫХ ПОДСОБНЫХ ХОЗЯЙСТВ ОБЪЕКТАМИ ИНФРАСТРУКТУРЫ В СЕВЕРО-КАВКАЗСКОМ ФЕДЕРАЛЬНОМ ОКРУГЕ

(на 1 июля 2016 г.)

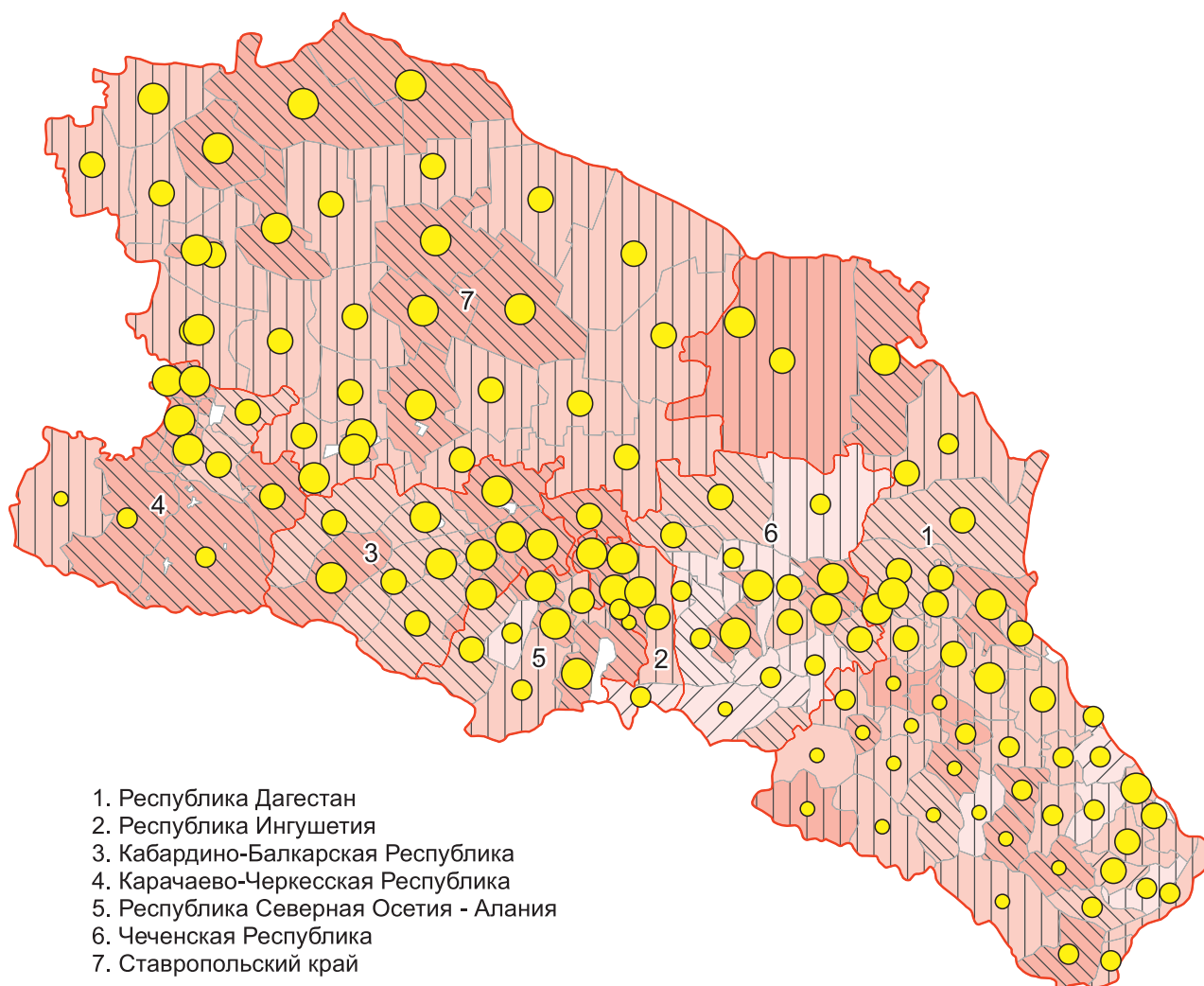

1. Республика Дагестан
2. Республика Ингушетия
3. Кабардино-Балкарская Республика
4. Карачаево-Черкесская Республика
5. Республика Северная Осетия - Алания
6. Чеченская Республика
7. Ставропольский край

Удельный вес личных подсобных хозяйств, имеющих (%) *:

— связь по автомобильным дорогам с твердым покрытием с районным центром или с сетью магистральных путей сообщения



— доступ (подключение) к сетям электроснабжения



— доступ (подключение) к сетям газоснабжения



* в муниципальных районах и городских округах субъектов Российской Федерации



ОСНОВНЫЕ ИТОГИ ВСЕРОССИЙСКОЙ СЕЛЬСКОХОЗЯЙСТВЕННОЙ ПЕРЕПИСИ 2016 ГОДА

**ПО ПРИВОЛЖСКОМУ
ФЕДЕРАЛЬНОМУ ОКРУГУ**

**ЧИСЛО СЕЛЬСКОХОЗЯЙСТВЕННЫХ ОРГАНИЗАЦИЙ,
ОСУЩЕСТВЛЯВШИХ СЕЛЬСКОХОЗЯЙСТВЕННУЮ ДЕЯТЕЛЬНОСТЬ В 2016 Г.
В ПРИВОЛЖСКОМ ФЕДЕРАЛЬНОМ ОКРУГЕ**

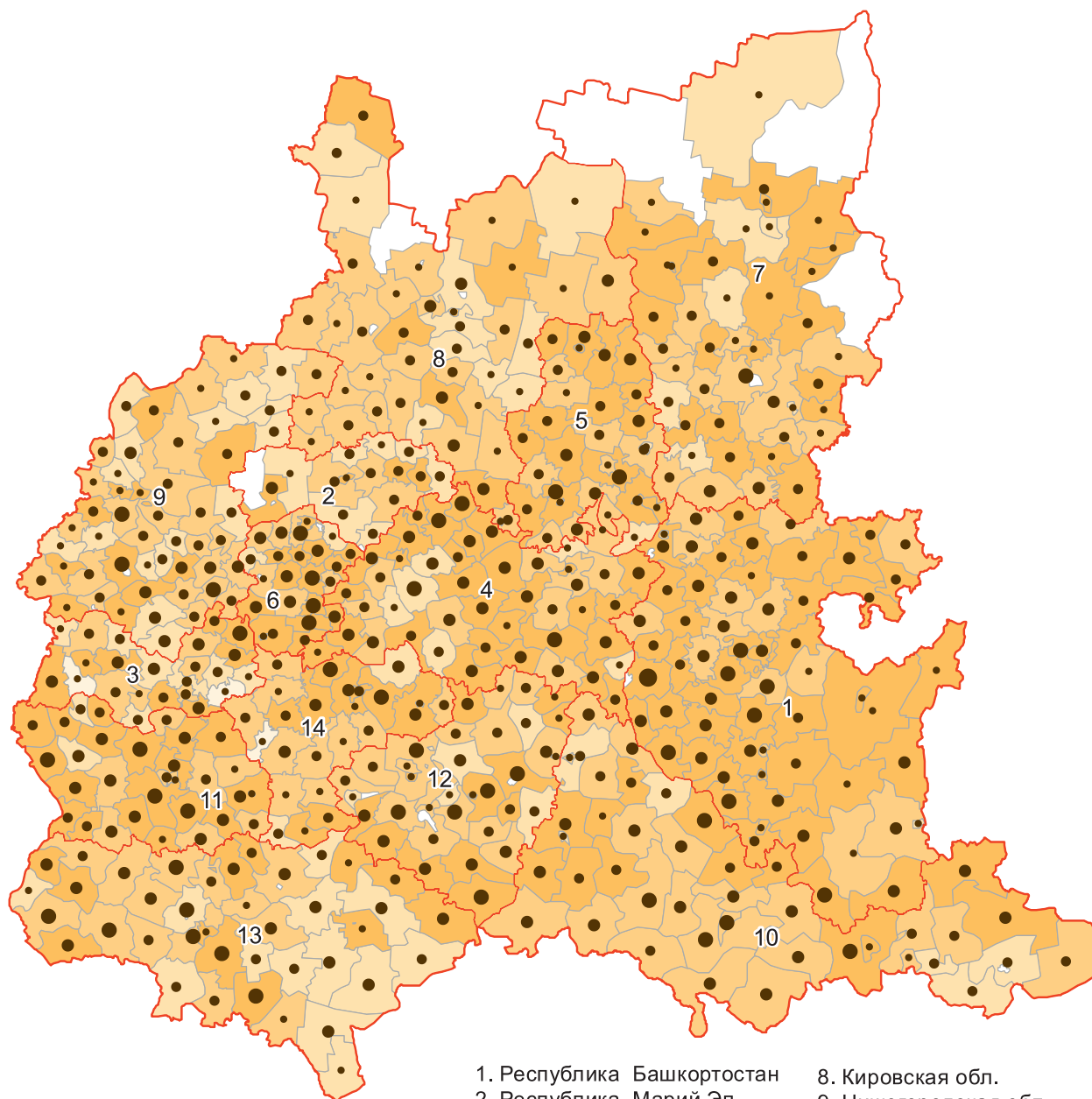

- | | |
|----------------------------|-----------------------|
| 1. Республика Башкортостан | 8. Кировская обл. |
| 2. Республика Марий Эл | 9. Нижегородская обл. |
| 3. Республика Мордовия | 10. Оренбургская обл. |
| 4. Республика Татарстан | 11. Пензенская обл. |
| 5. Удмуртская Республика | 12. Самарская обл. |
| 6. Чувашская Республика | 13. Саратовская обл. |
| 7. Пермский край | 14. Ульяновская обл. |

Число сельскохозяйственных организаций, осуществлявших сельскохозяйственную деятельность *

• до 7 • 8–14 • 15–22 • 23–41 • 42–99

Удельный вес сельскохозяйственных организаций, осуществлявших сельскохозяйственную деятельность, в их общем числе (%) *

□ 0–18,4 □ 18,5–25,9 □ 26–68,4 □ 68,5–88 □ 88,1–100

* в муниципальных районах и городских округах субъектов Российской Федерации

**ЧИСЛО КРЕСТЬЯНСКИХ (ФЕРМЕРСКИХ) ХОЗЯЙСТВ
И ИНДИВИДУАЛЬНЫХ ПРЕДПРИНИМАТЕЛЕЙ, ОСУЩЕСТВЛЯВШИХ
СЕЛЬСКОХОЗЯЙСТВЕННУЮ ДЕЯТЕЛЬНОСТЬ В 2016 Г.
В ПРИВОЛЖСКОМ ФЕДЕРАЛЬНОМ ОКРУГЕ**

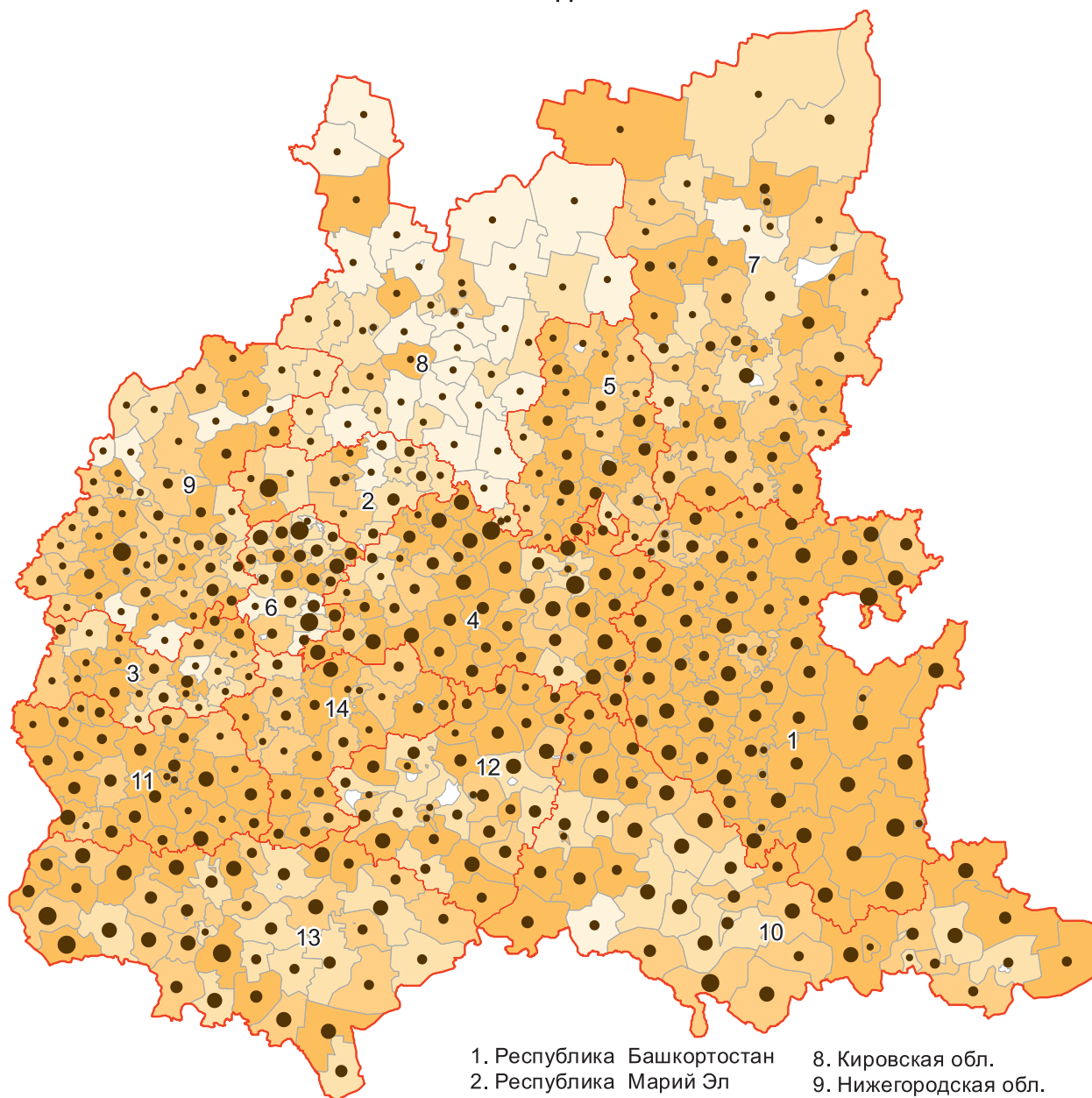

- | | |
|----------------------------|-----------------------|
| 1. Республика Башкортостан | 8. Кировская обл. |
| 2. Республика Марий Эл | 9. Нижегородская обл. |
| 3. Республика Мордовия | 10. Оренбургская обл. |
| 4. Республика Татарстан | 11. Пензенская обл. |
| 5. Удмуртская Республика | 12. Самарская обл. |
| 6. Чувашская Республика | 13. Саратовская обл. |
| 7. Пермский край | 14. Ульяновская обл. |

Число крестьянских (фермерских) хозяйств и индивидуальных предпринимателей, осуществлявших сельскохозяйственную деятельность *

• до 22 • 23–47 • 48–76 • 77–116 • 117–203

Удельный вес крестьянских (фермерских) хозяйств и индивидуальных предпринимателей, осуществлявших сельскохозяйственную деятельность, в их общем числе (%) *

□ 0–6,9 □ 7–30,8 □ 30,9–62,2 □ 62,3–84,8 □ 84,9–100

* в муниципальных районах и городских округах субъектов Российской Федерации

**ЧИСЛО ЛИЧНЫХ ПОДСОБНЫХ ХОЗЯЙСТВ,
ПРОИЗВОДИВШИХ СЕЛЬСКОХОЗЯЙСТВЕННУЮ ПРОДУКЦИЮ В 2016 Г.
В ПРИВОЛЖСКОМ ФЕДЕРАЛЬНОМ ОКРУГЕ**

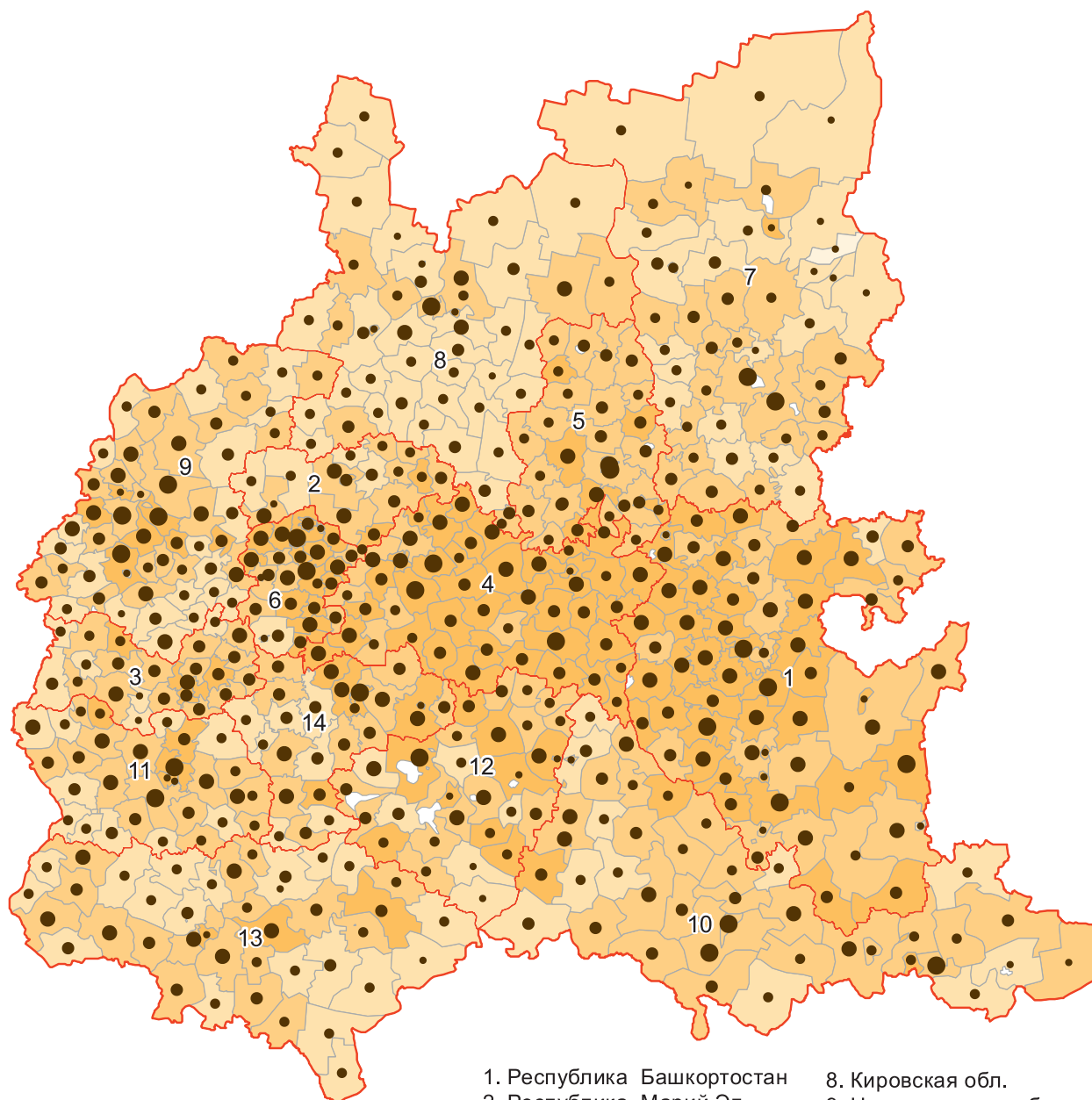

- | | |
|----------------------------|-----------------------|
| 1. Республика Башкортостан | 8. Кировская обл. |
| 2. Республика Марий Эл | 9. Нижегородская обл. |
| 3. Республика Мордовия | 10. Оренбургская обл. |
| 4. Республика Татарстан | 11. Пензенская обл. |
| 5. Удмуртская Республика | 12. Самарская обл. |
| 6. Чувашская Республика | 13. Саратовская обл. |
| 7. Пермский край | 14. Ульяновская обл. |

Число личных подсобных хозяйств, производивших сельскохозяйственную продукцию, тыс. *

• 0–2,4 • 2,5–5,9 • 6–9,4 • 9,5–15,2 • 15,3–27,5

Удельный вес личных подсобных хозяйств, производивших сельскохозяйственную продукцию, в их общем числе (%) *

0,0–29,2	29,3–34	34,1–73,9	74–88	88,1–100
----------	---------	-----------	-------	----------

* в муниципальных районах и городских округах субъектов Российской Федерации

ОБЩАЯ ЗЕМЕЛЬНАЯ ПЛОЩАДЬ В ХОЗЯЙСТВАХ ВСЕХ КАТЕГОРИЙ В ПРИВОЛЖСКОМ ФЕДЕРАЛЬНОМ ОКРУГЕ

(на 1 июля 2016 г.)

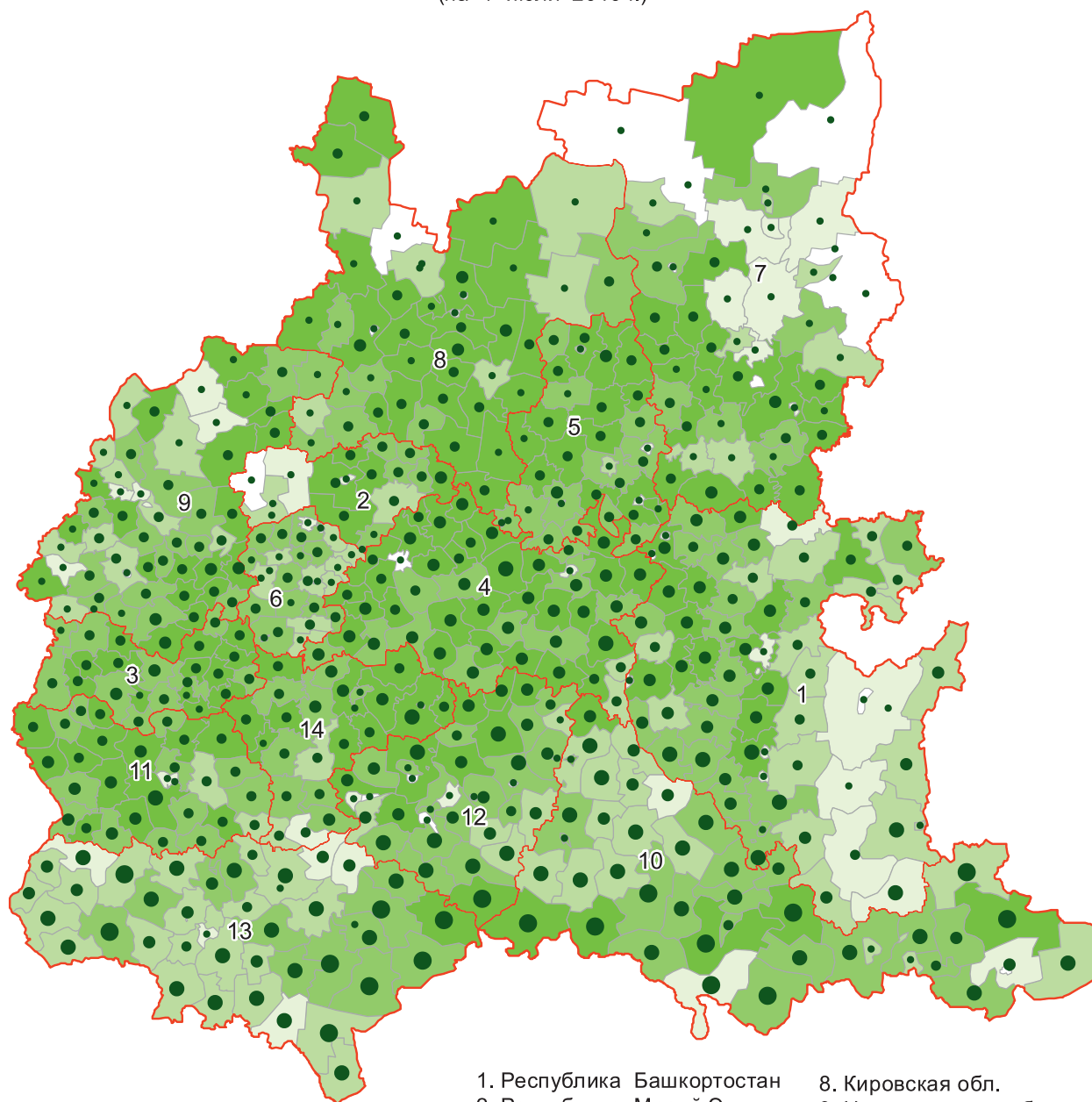

Общая земельная площадь в хозяйствах всех категорий, тыс. га *

• 0,0–35,1 • 35,2–83,6 • 83,7–146,5 • 146,6–237,3 • 237,4–490,7

Удельный вес общей земельной площади сельскохозяйственных организаций
в общей площади земель хозяйств всех категорий (%) **

до 0,1 0,2–27,6 27,7–55,7 55,8–76,7 76,8–100

* в субъектах Российской Федерации

** в муниципальных районах и городских округах субъектов Российской Федерации



СТРУКТУРА СЕЛЬСКОХОЗЯЙСТВЕННЫХ УГОДИЙ ПО ВИДАМ В ХОЗЯЙСТВАХ ВСЕХ КАТЕГОРИЙ В ПРИВОЛЖСКОМ ФЕДЕРАЛЬНОМ ОКРУГЕ

(на 1 июля 2016 г.)

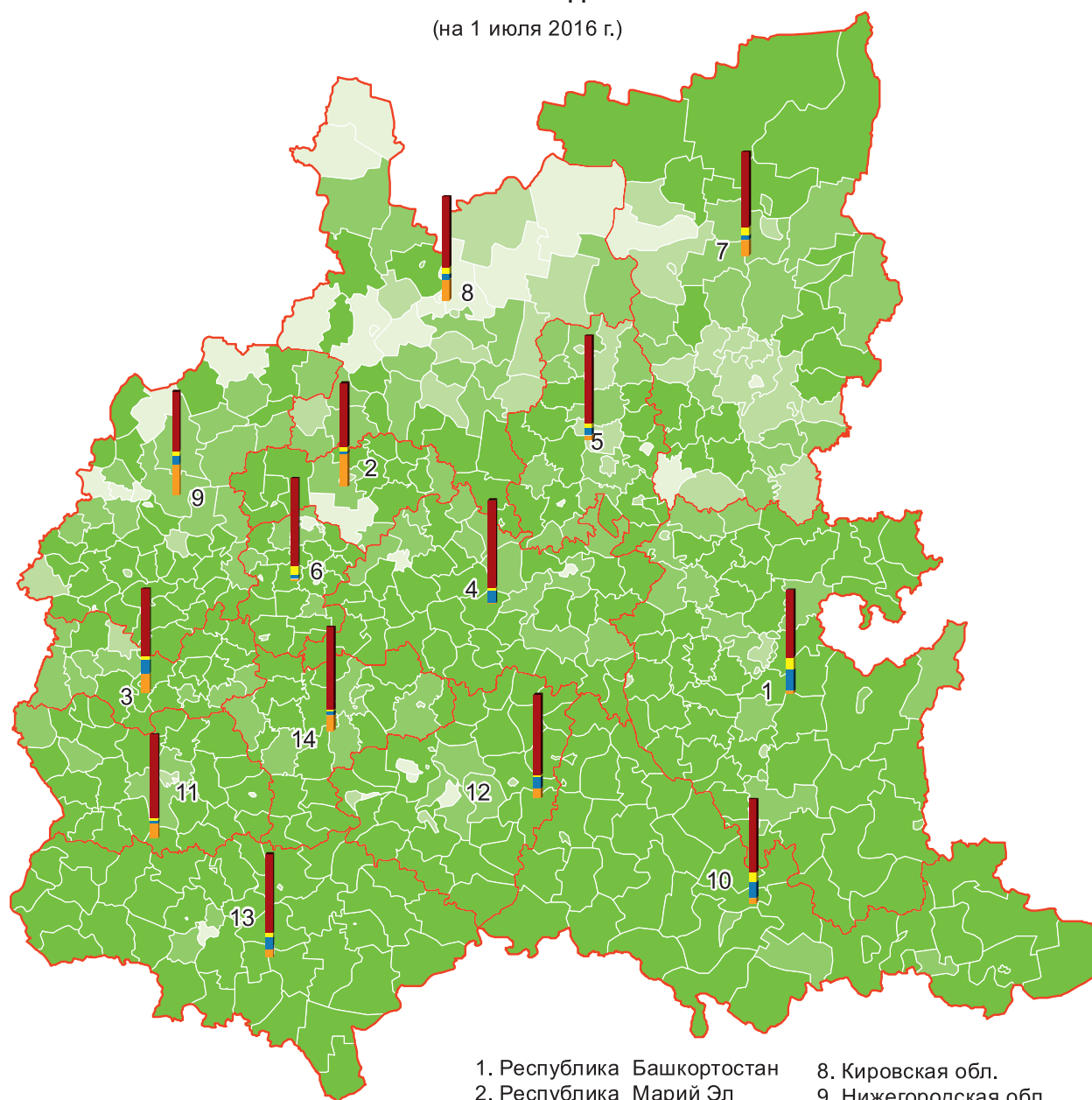

- | | |
|----------------------------|-----------------------|
| 1. Республика Башкортостан | 8. Кировская обл. |
| 2. Республика Марий Эл | 9. Нижегородская обл. |
| 3. Республика Мордовия | 10. Оренбургская обл. |
| 4. Республика Татарстан | 11. Пензенская обл. |
| 5. Удмуртская Республика | 12. Самарская обл. |
| 6. Чувашская Республика | 13. Саратовская обл. |
| 7. Пермский край | 14. Ульяновская обл. |



Структура сельскохозяйственных угодий по видам в хозяйствах всех категорий (%)*:

пашня	сенокосы	пастбища	многолетние насаждения	залежь
-------	----------	----------	------------------------	--------

Удельный вес сельскохозяйственных угодий в общей площади земель в хозяйствах всех категорий (%)**

до 29,4	29,5–59,5	59,6–79,4	79,5–93,6	93,7–100
---------	-----------	-----------	-----------	----------

* в субъектах Российской Федерации

** в муниципальных районах и городских округах субъектов Российской Федерации

ОБЩАЯ ПОСЕВНАЯ ПЛОЩАДЬ СЕЛЬСКОХОЗЯЙСТВЕННЫХ КУЛЬТУР ПОД УРОЖАЙ 2016 Г. В ХОЗЯЙСТВАХ ВСЕХ КАТЕГОРИЙ В ПРИВОЛЖСКОМ ФЕДЕРАЛЬНОМ ОКРУГЕ

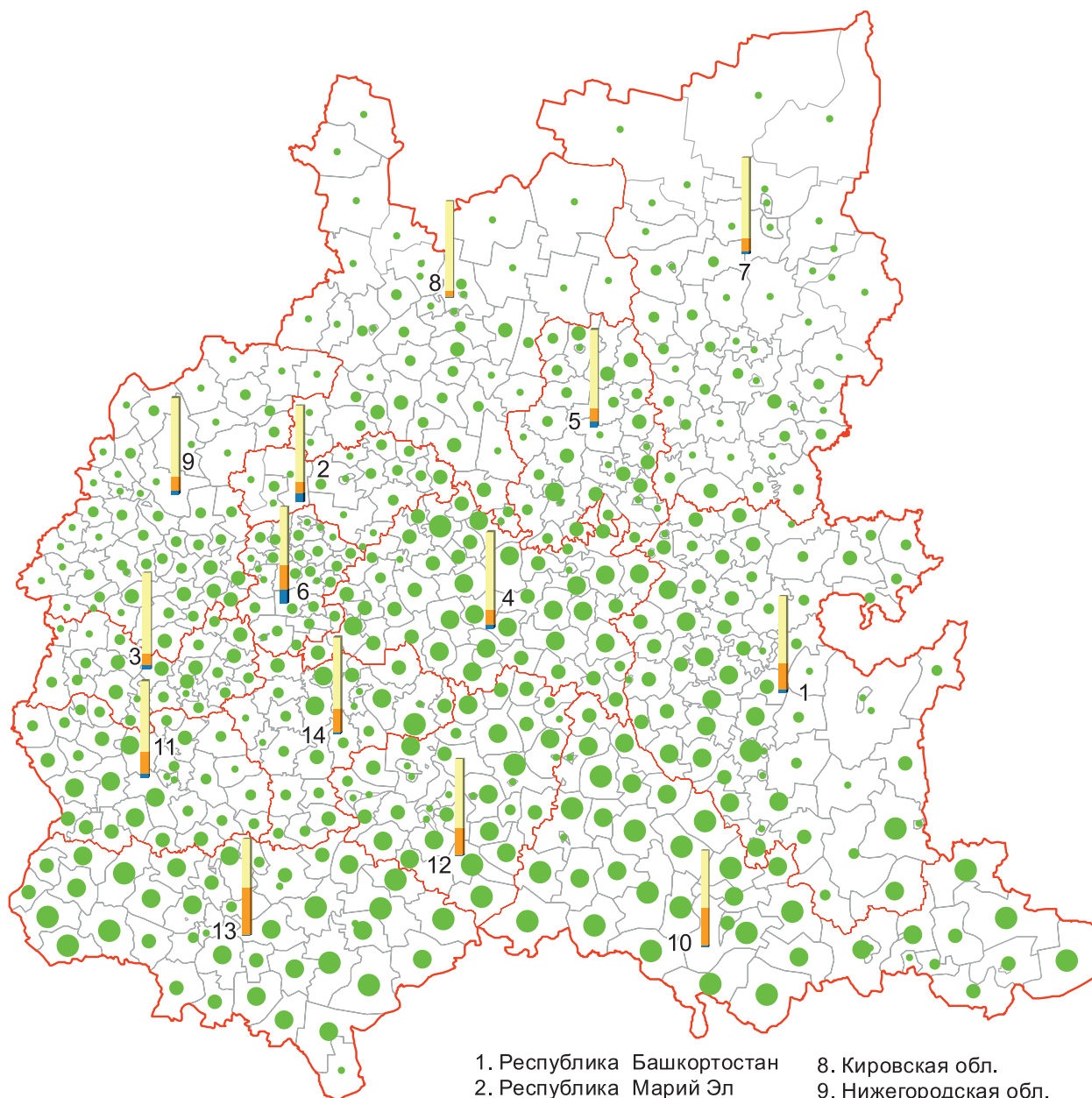

- | | |
|----------------------------|-----------------------|
| 1. Республика Башкортостан | 8. Кировская обл. |
| 2. Республика Марий Эл | 9. Нижегородская обл. |
| 3. Республика Мордовия | 10. Оренбургская обл. |
| 4. Республика Татарстан | 11. Пензенская обл. |
| 5. Удмуртская Республика | 12. Самарская обл. |
| 6. Чувашская Республика | 13. Саратовская обл. |
| 7. Пермский край | 14. Ульяновская обл. |

Общая посевная площадь сельскохозяйственных культур в хозяйствах всех категорий, тыс. га **

• 0,0–17,0 • 17,1–43,4 • 43,5–74,2 • 74,3–116,8 • 116,9–213,7

Структура общей посевной площади сельскохозяйственных культур по категориям хозяйств (%):

 сельскохозяйственные организации	 крестьянские (фермерские) хозяйства и индивидуальные предприниматели	 хозяйства населения
---	---	--

* в субъектах Российской Федерации

** в муниципальных районах и городских округах субъектов Российской Федерации

ПОГОЛОВЬЕ КРУПНОГО РОГАТОГО СКОТА В ХОЗЯЙСТВАХ ВСЕХ КАТЕГОРИЙ В ПРИВОЛЖСКОМ ФЕДЕРАЛЬНОМ ОКРУГЕ

(на 1 июля 2016 г.)

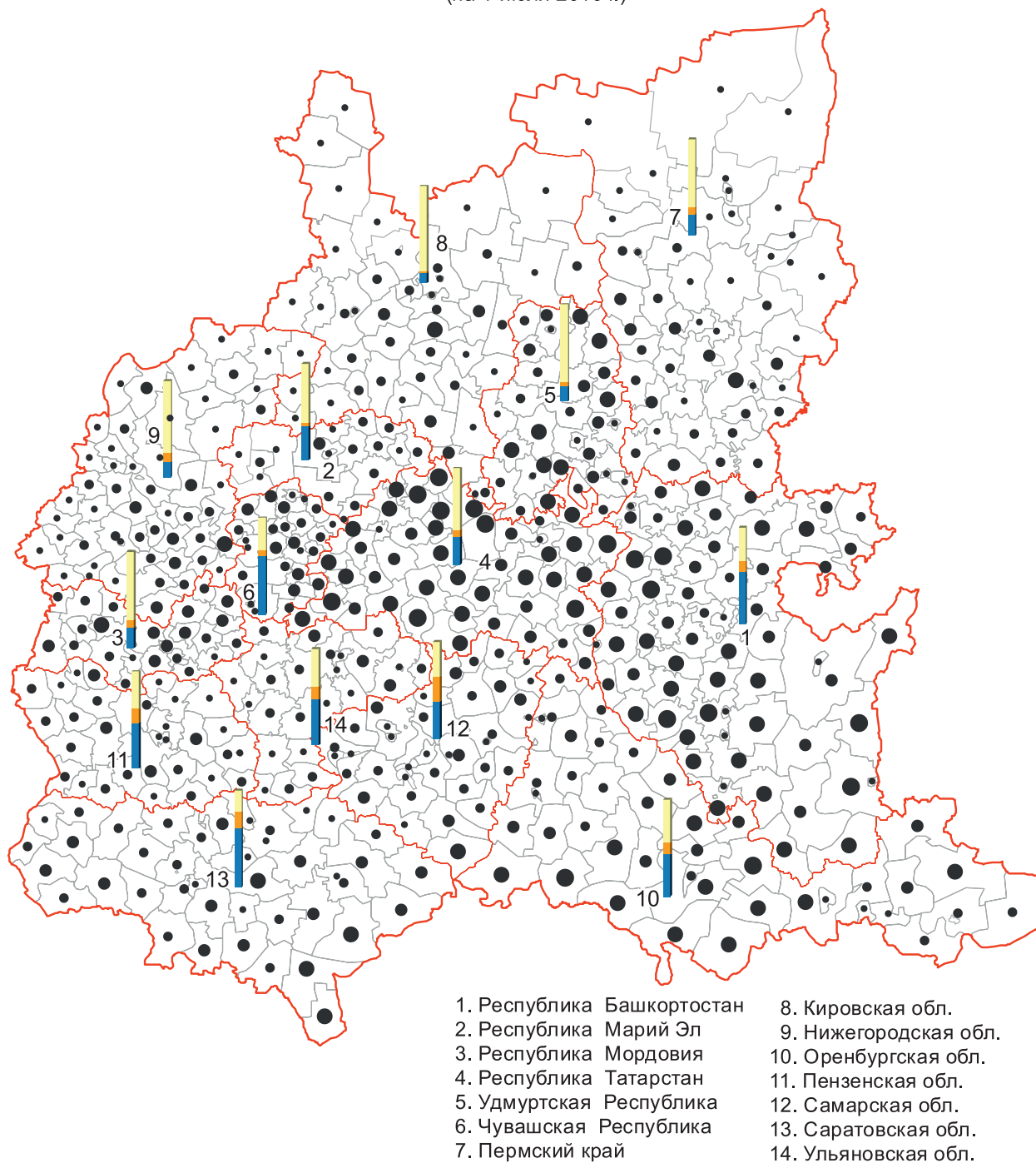

Поголовье крупного рогатого скота в хозяйствах всех категорий, тыс. голов **

• 0,0–4,5 • 4,6–10,7 • 10,8–18,7 • 18,8–30,4 • 30,5–57,7



Структура поголовья крупного рогатого скота по категориям хозяйств (%)*:



сельскохозяйственные организации



крестьянские (фермерские) хозяйства и индивидуальные предприниматели



хозяйства населения

* в субъектах Российской Федерации

** в муниципальных районах и городских округах субъектов Российской Федерации

ПОГОЛОВЬЕ СВИНЕЙ В ХОЗЯЙСТВАХ ВСЕХ КАТЕГОРИЙ В ПРИВОЛЖСКОМ ФЕДЕРАЛЬНОМ ОКРУГЕ

(на 1 июля 2016 г.)

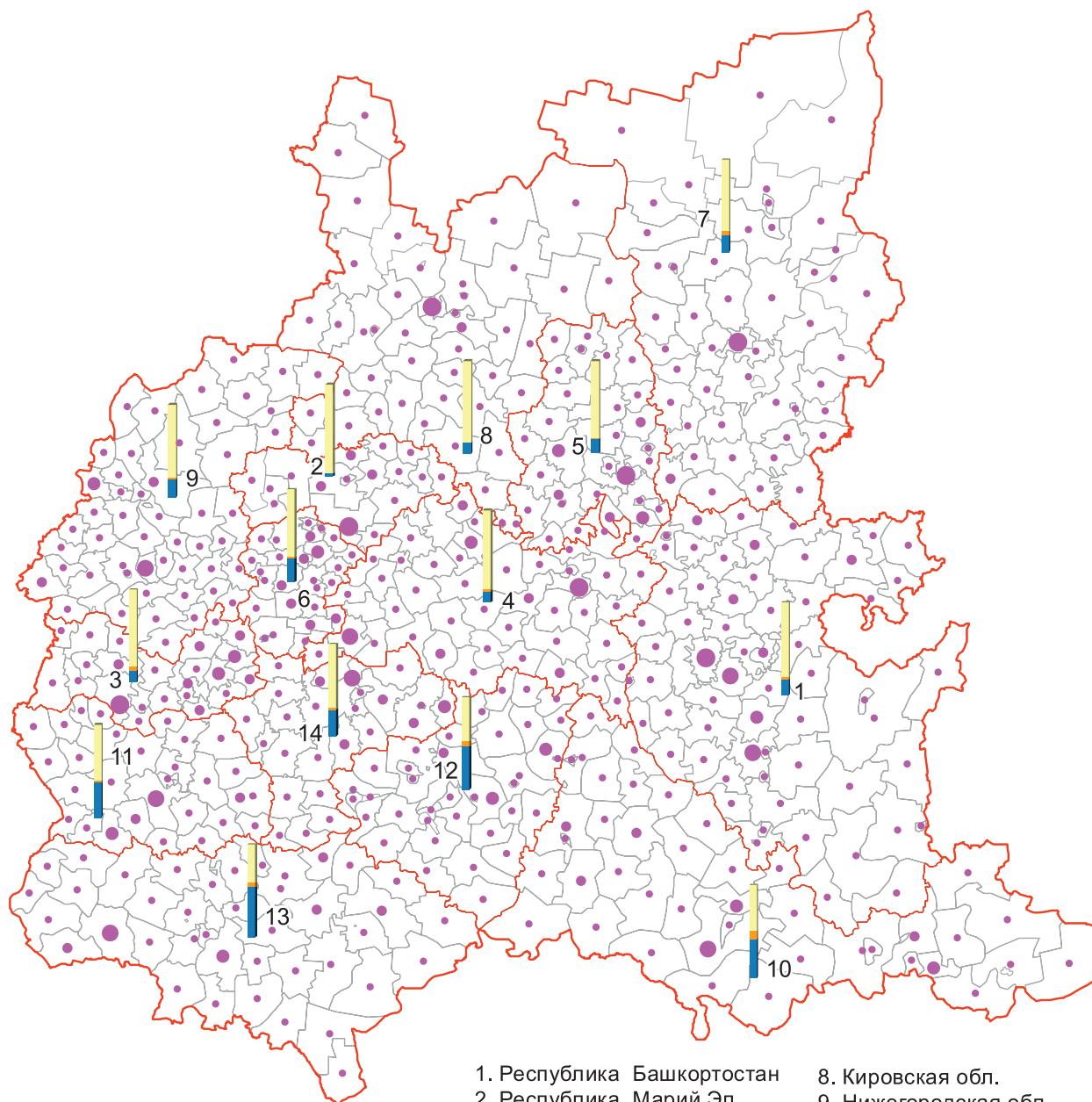

1. Республика Башкортостан
2. Республика Марий Эл
3. Республика Мордовия
4. Республика Татарстан
5. Удмуртская Республика
6. Чувашская Республика
7. Пермский край
8. Кировская обл.
9. Нижегородская обл.
10. Оренбургская обл.
11. Пензенская обл.
12. Самарская обл.
13. Саратовская обл.
14. Ульяновская обл.

Поголовье свиней в хозяйствах всех категорий, тыс. голов **

0,0–9,1 9,2–25,7 25,8–54,6 54,7–118,3 118,4–239,5

Структура поголовья свиней по категориям хозяйств (%): *

сельскохозяйственные организации

крестьянские (фермерские) хозяйства и индивидуальные предприниматели

хозяйства населения

* в субъектах Российской Федерации

** в муниципальных районах и городских округах субъектов Российской Федерации

ПОГОЛОВЬЕ ОВЕЦ В ХОЗЯЙСТВАХ ВСЕХ КАТЕГОРИЙ В ПРИВОЛЖСКОМ ФЕДЕРАЛЬНОМ ОКРУГЕ

(на 1 июля 2016 г.)

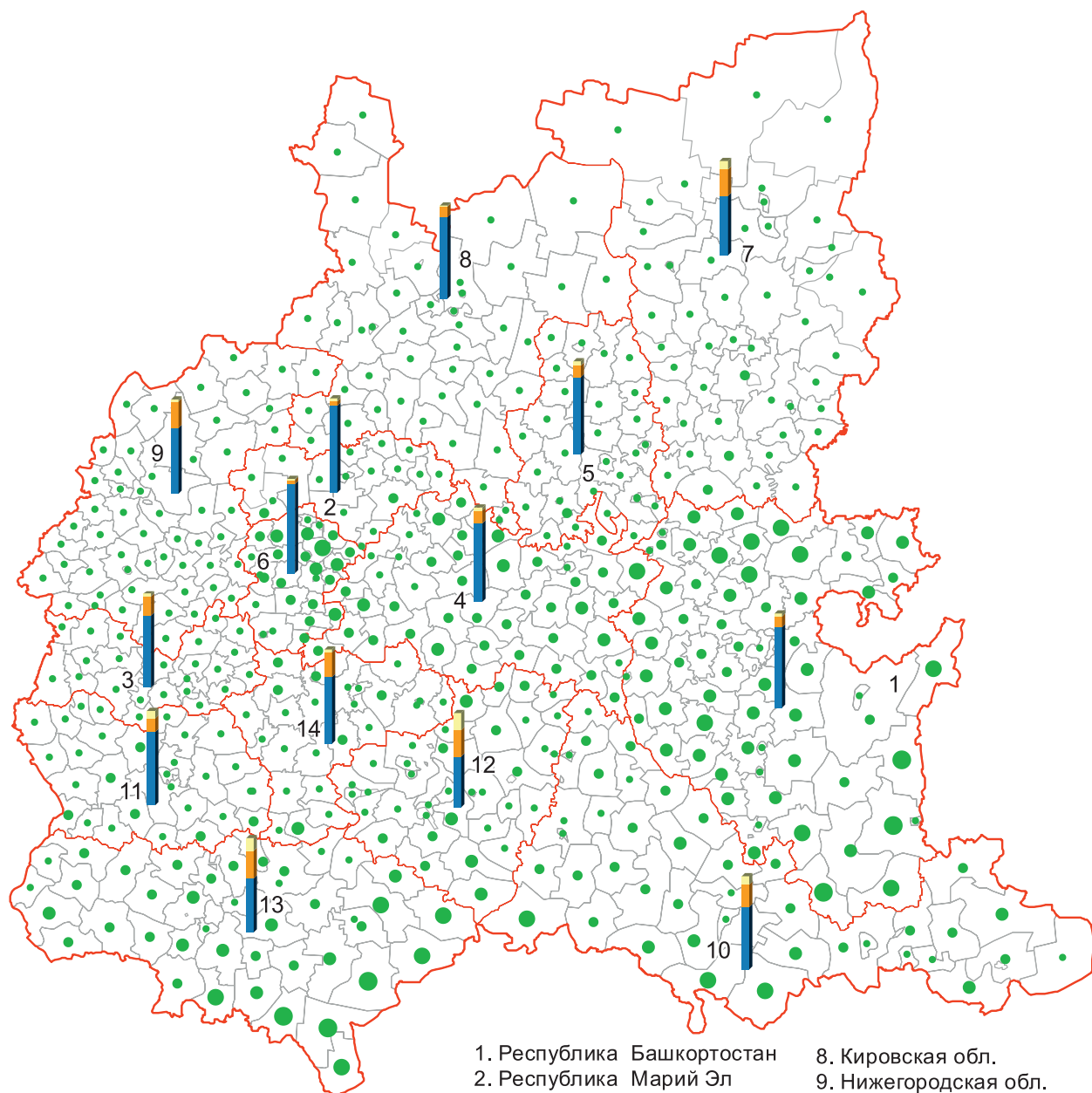

- | | |
|----------------------------|-----------------------|
| 1. Республика Башкортостан | 8. Кировская обл. |
| 2. Республика Марий Эл | 9. Нижегородская обл. |
| 3. Республика Мордовия | 10. Оренбургская обл. |
| 4. Республика Татарстан | 11. Пензенская обл. |
| 5. Удмуртская Республика | 12. Самарская обл. |
| 6. Чувашская Республика | 13. Саратовская обл. |
| 7. Пермский край | 14. Ульяновская обл. |

Поголовье овец в хозяйствах всех категорий, тыс. голов **

● 0,0–4,0 ● 4,1–9,9 ● 10,0–17,1 ● 17,2–29,8 ● 29,9–85,8



Структура поголовья овец по категориям хозяйств (%)*:

сельскохозяйственные
организациикрестьянские (фермерские) хозяйства
и индивидуальные предприниматели

хозяйства населения

* в субъектах Российской Федерации

** в муниципальных районах и городских округах субъектов Российской Федерации

ПОГОЛОВЬЕ ПТИЦЫ ВСЕХ ВИДОВ В ХОЗЯЙСТВАХ ВСЕХ КАТЕГОРИЙ В ПРИВОЛЖСКОМ ФЕДЕРАЛЬНОМ ОКРУГЕ

(на 1 июля 2016 г.)

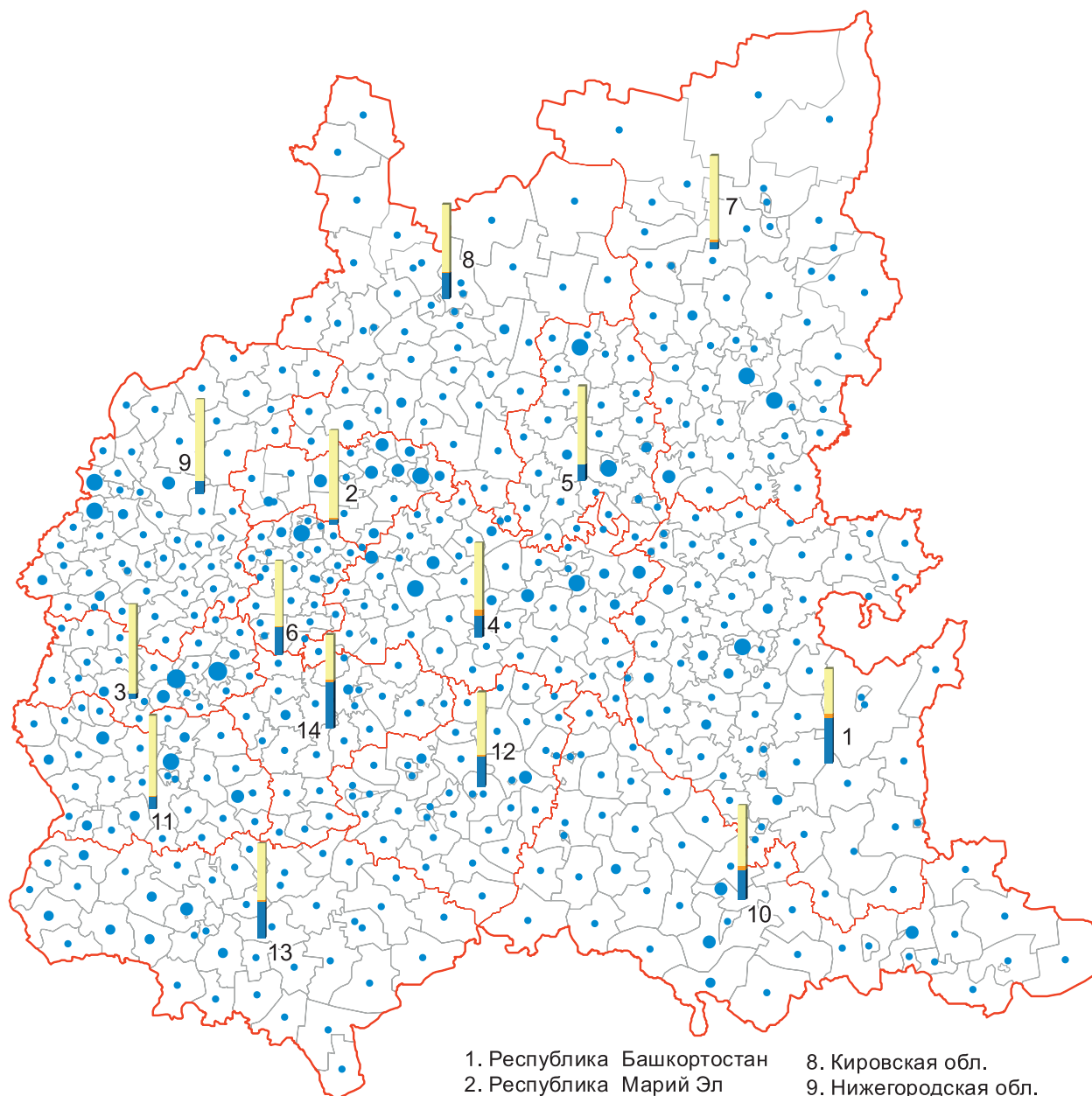

- | | |
|----------------------------|-----------------------|
| 1. Республика Башкортостан | 8. Кировская обл. |
| 2. Республика Марий Эл | 9. Нижегородская обл. |
| 3. Республика Мордовия | 10. Оренбургская обл. |
| 4. Республика Татарстан | 11. Пензенская обл. |
| 5. Удмуртская Республика | 12. Самарская обл. |
| 6. Чувашская Республика | 13. Саратовская обл. |
| 7. Пермский край | 14. Ульяновская обл. |

Поголовье птицы в хозяйствах всех категорий, тыс. голов **

• 0,0–266,4 • 266,5–932,1 • 932,2–2156,8 • 2156,9–4125,6 • 4125,7–7705,4



Структура поголовья птицы по категориям хозяйств (%): *



сельскохозяйственные организации



крестьянские (фермерские) хозяйства и индивидуальные предприниматели



хозяйства населения

* в субъектах Российской Федерации

** в муниципальных районах и городских округах субъектов Российской Федерации

ПОГОЛОВЬЕ ЛОШАДЕЙ В ХОЗЯЙСТВАХ ВСЕХ КАТЕГОРИЙ В ПРИВОЛЖСКОМ ФЕДЕРАЛЬНОМ ОКРУГЕ

(на 1 июля 2016 г.)

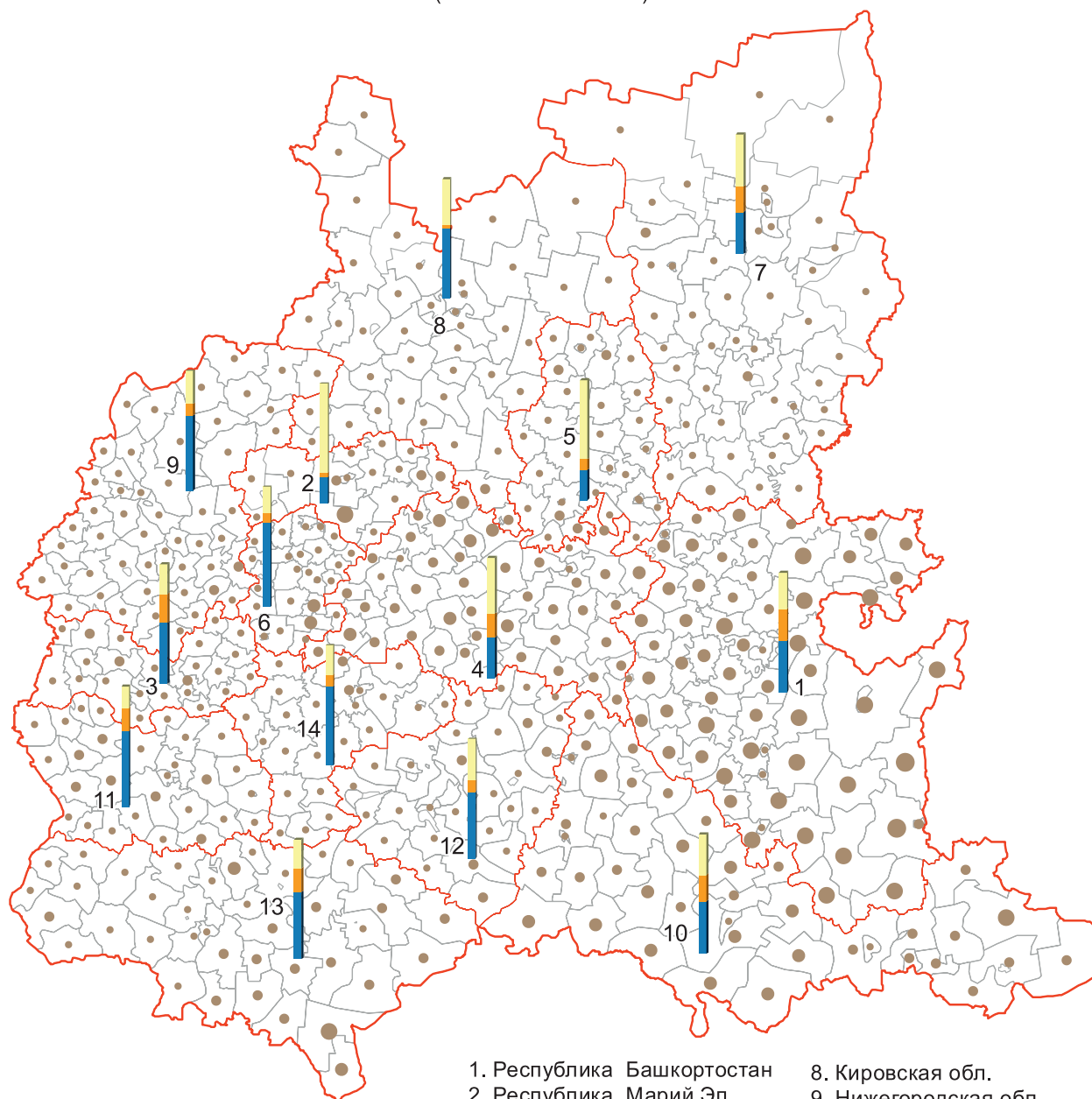

- | | |
|----------------------------|-----------------------|
| 1. Республика Башкортостан | 8. Кировская обл. |
| 2. Республика Марий Эл | 9. Нижегородская обл. |
| 3. Республика Мордовия | 10. Оренбургская обл. |
| 4. Республика Татарстан | 11. Пензенская обл. |
| 5. Удмуртская Республика | 12. Самарская обл. |
| 6. Чувашская Республика | 13. Саратовская обл. |
| 7. Пермский край | 14. Ульяновская обл. |

Поголовье лошадей в хозяйствах всех категорий, тыс. голов **

• 0,0–0,2 • 0,3–0,9 • 1,0–2,0 • 2,1–5,2 • 5,3–11,2



Структура поголовья лошадей по категориям хозяйств (%)*:



сельскохозяйственные организации



крестьянские (фермерские) хозяйства и индивидуальные предприниматели



хозяйства населения

* в субъектах Российской Федерации

** в муниципальных районах и городских округах субъектов Российской Федерации

ОБЕСПЕЧЕННОСТЬ КРЕСТЬЯНСКИХ (ФЕРМЕРСКИХ) ХОЗЯЙСТВ И ИНДИВИДУАЛЬНЫХ ПРЕДПРИНИМАТЕЛЕЙ ОБЪЕКТАМИ ИНФРАСТРУКТУРЫ В ПРИВОЛЖСКОМ ФЕДЕРАЛЬНОМ ОКРУГЕ

(на 1 июля 2016 г.)

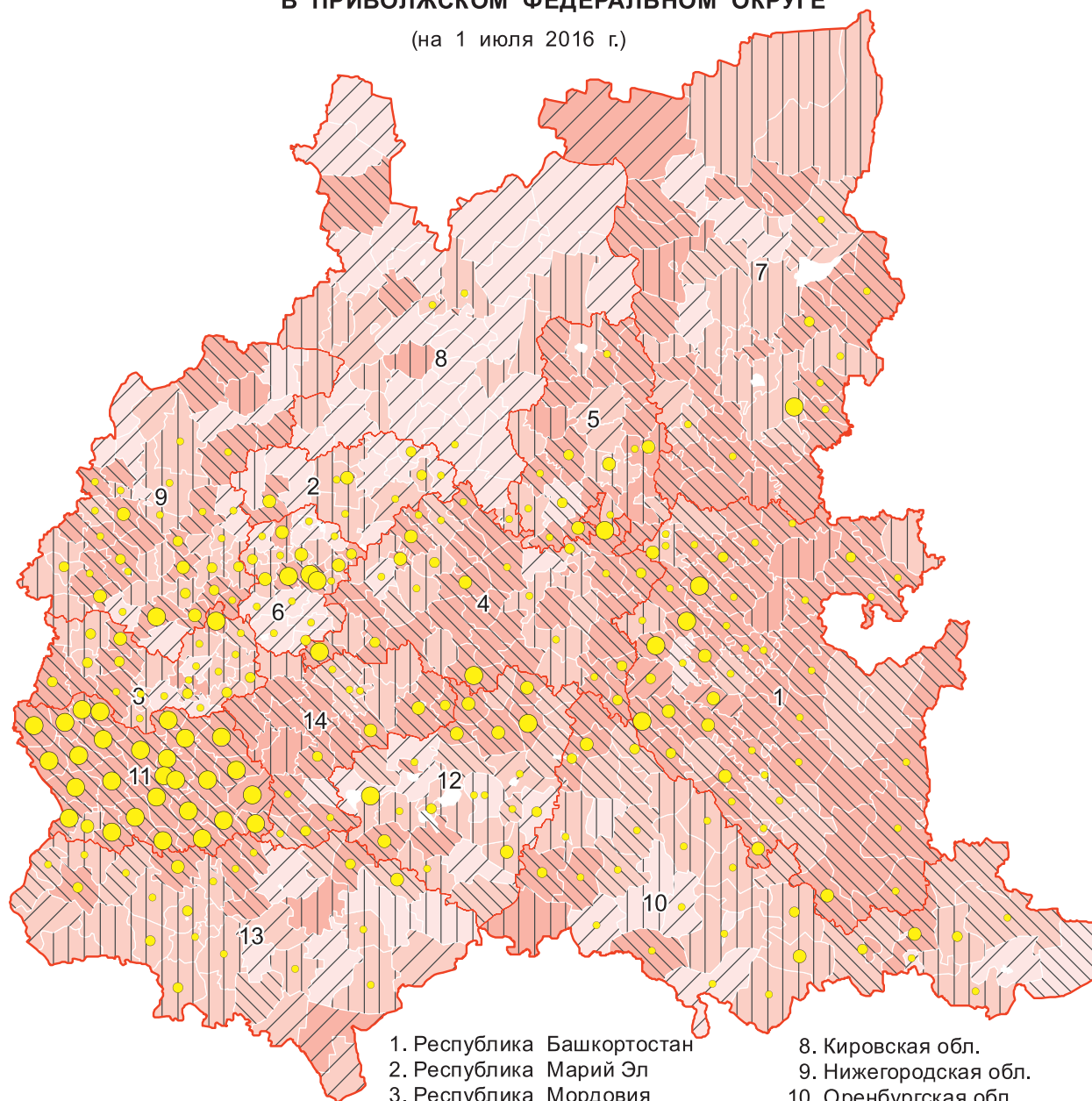

1. Республика Башкортостан
2. Республика Марий Эл
3. Республика Мордовия
4. Республика Татарстан
5. Удмуртская Республика
6. Чувашская Республика
7. Пермский край

8. Кировская обл.
9. Нижегородская обл.
10. Оренбургская обл.
11. Пензенская обл.
12. Самарская обл.
13. Саратовская обл.
14. Ульяновская обл.

Удельный вес крестьянских (фермерских) хозяйств и индивидуальных предпринимателей, имеющих (%)*:

- связь по автомобильным дорогам с твердым покрытием с районным центром или с сетью магистральных путей сообщения



- доступ (подключение) к сетям электроснабжения



- доступ (подключение) к сетям газоснабжения



* в муниципальных районах и городских округах субъектов Российской Федерации

ОБЕСПЕЧЕННОСТЬ ЛИЧНЫХ ПОДСОБНЫХ ХОЗЯЙСТВ ОБЪЕКТАМИ ИНФРАСТРУКТУРЫ В ПРИВОЛЖСКОМ ФЕДЕРАЛЬНОМ ОКРУГЕ

(на 1 июля 2016 г.)

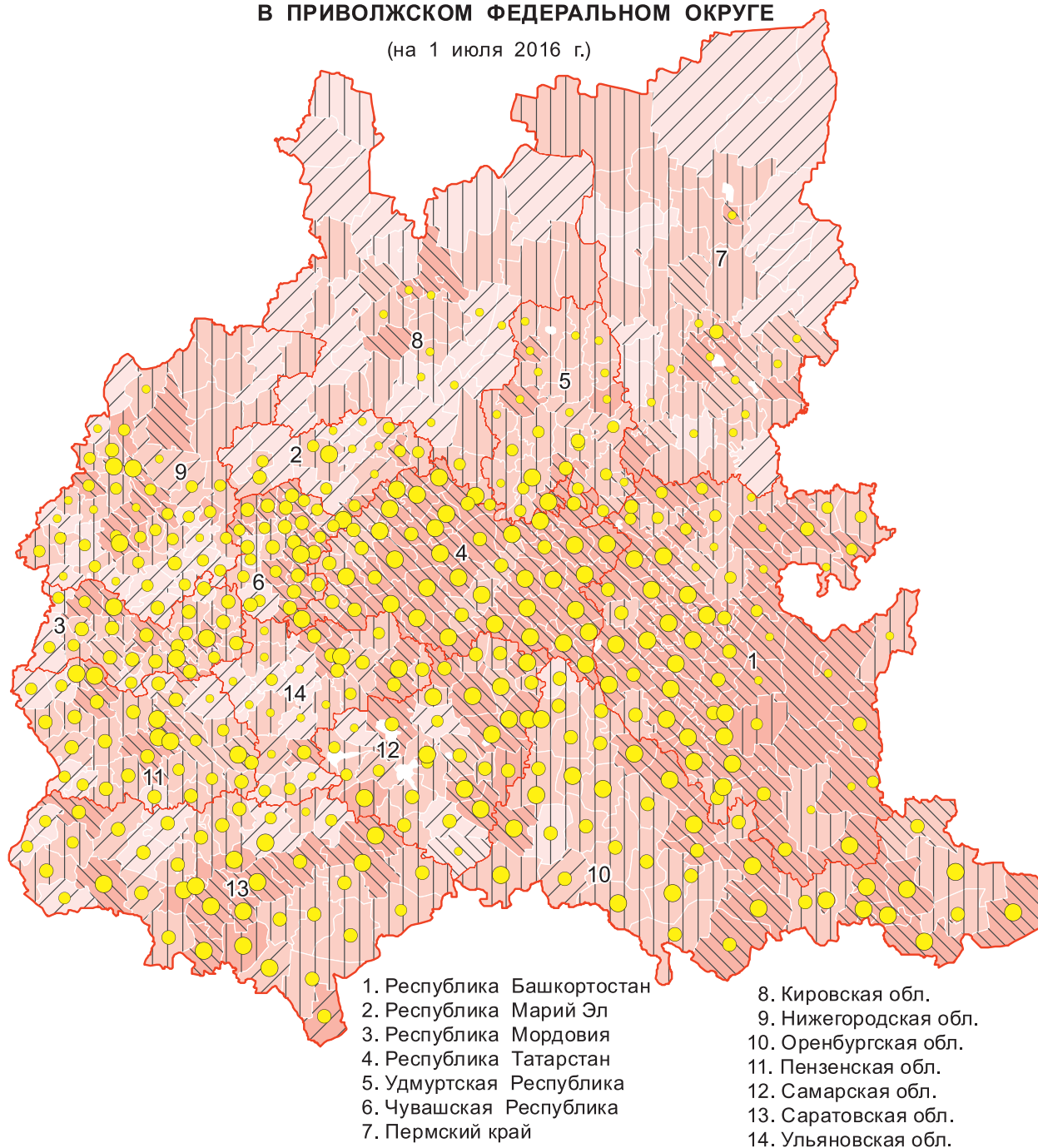

Удельный вес личных подсобных хозяйств, имеющих (%) * :

- связь по автомобильным дорогам с твердым покрытием с районным центром или с сетью магистральных путей сообщения



- доступ (подключение) к сетям электроснабжения



- доступ (подключение) к сетям газоснабжения



* в муниципальных районах и городских округах субъектов Российской Федерации



ОСНОВНЫЕ ИТОГИ ВСЕРОССИЙСКОЙ СЕЛЬСКОХОЗЯЙСТВЕННОЙ ПЕРЕПИСИ 2016 ГОДА

**ПО УРАЛЬСКОМУ
ФЕДЕРАЛЬНОМУ ОКРУГУ**

**ЧИСЛО СЕЛЬСКОХОЗЯЙСТВЕННЫХ ОРГАНИЗАЦИЙ, ОСУЩЕСТВЛЯВШИХ
СЕЛЬСКОХОЗЯЙСТВЕННУЮ ДЕЯТЕЛЬНОСТЬ В 2016 Г.
В УРАЛЬСКОМ ФЕДЕРАЛЬНОМ ОКРУГЕ**

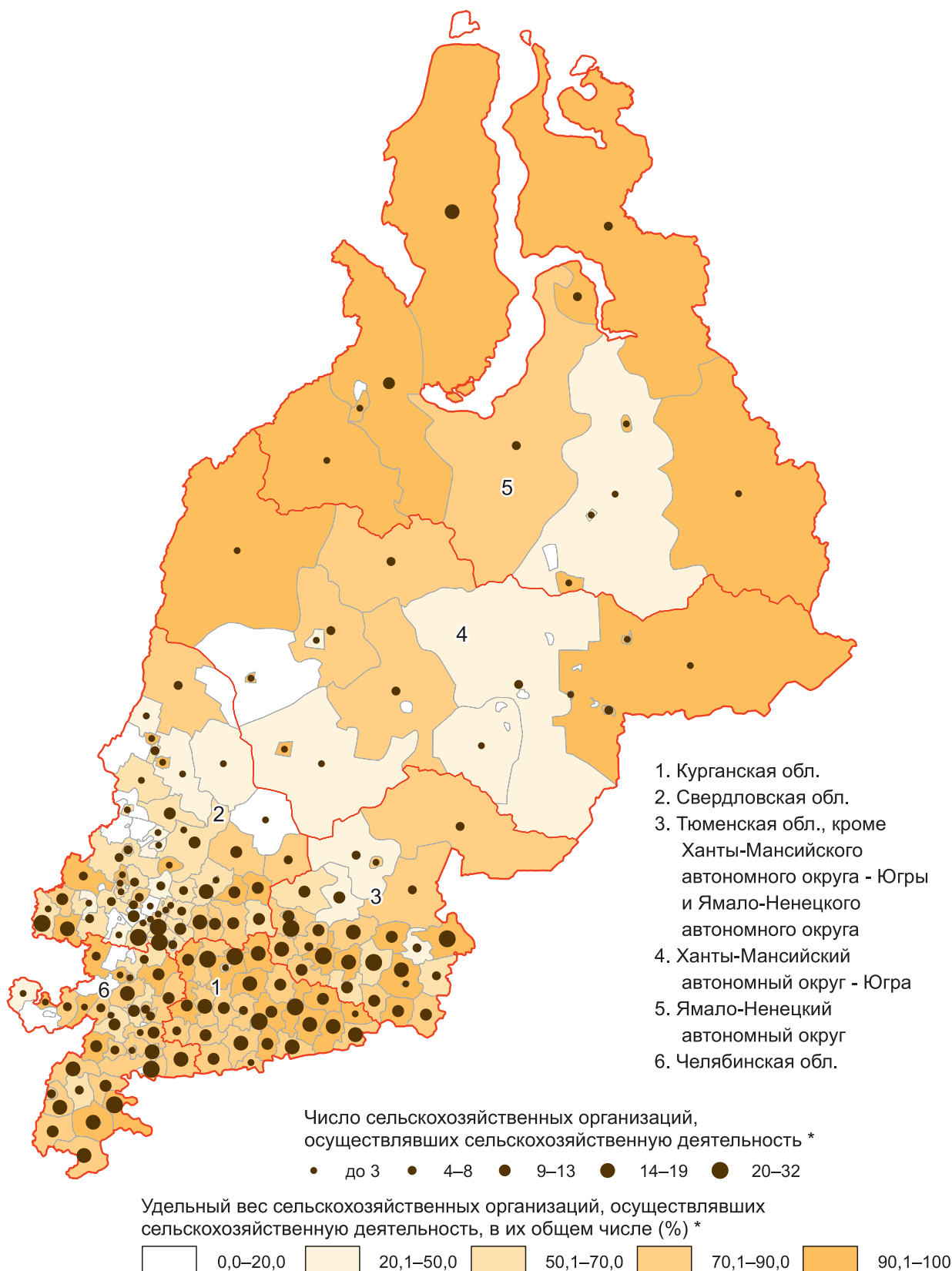

* в муниципальных районах и городских округах субъектов Российской Федерации

**ЧИСЛО КРЕСТЬЯНСКИХ (ФЕРМЕРСКИХ) ХОЗЯЙСТВ
И ИНДИВИДУАЛЬНЫХ ПРЕДПРИНИМАТЕЛЕЙ, ОСУЩЕСТВЛЯВШИХ
СЕЛЬСКОХОЗЯЙСТВЕННУЮ ДЕЯТЕЛЬНОСТЬ В 2016 Г.
В УРАЛЬСКОМ ФЕДЕРАЛЬНОМ ОКРУГЕ**

1. Курганская обл.
2. Свердловская обл.
3. Тюменская обл., кроме
Ханты-Мансийского
автономного округа - Югры
и Ямало-Ненецкого
автономного округа
4. Ханты-Мансийский
автономный округ - Югра
5. Ямало-Ненецкий
автономный округ
6. Челябинская обл.

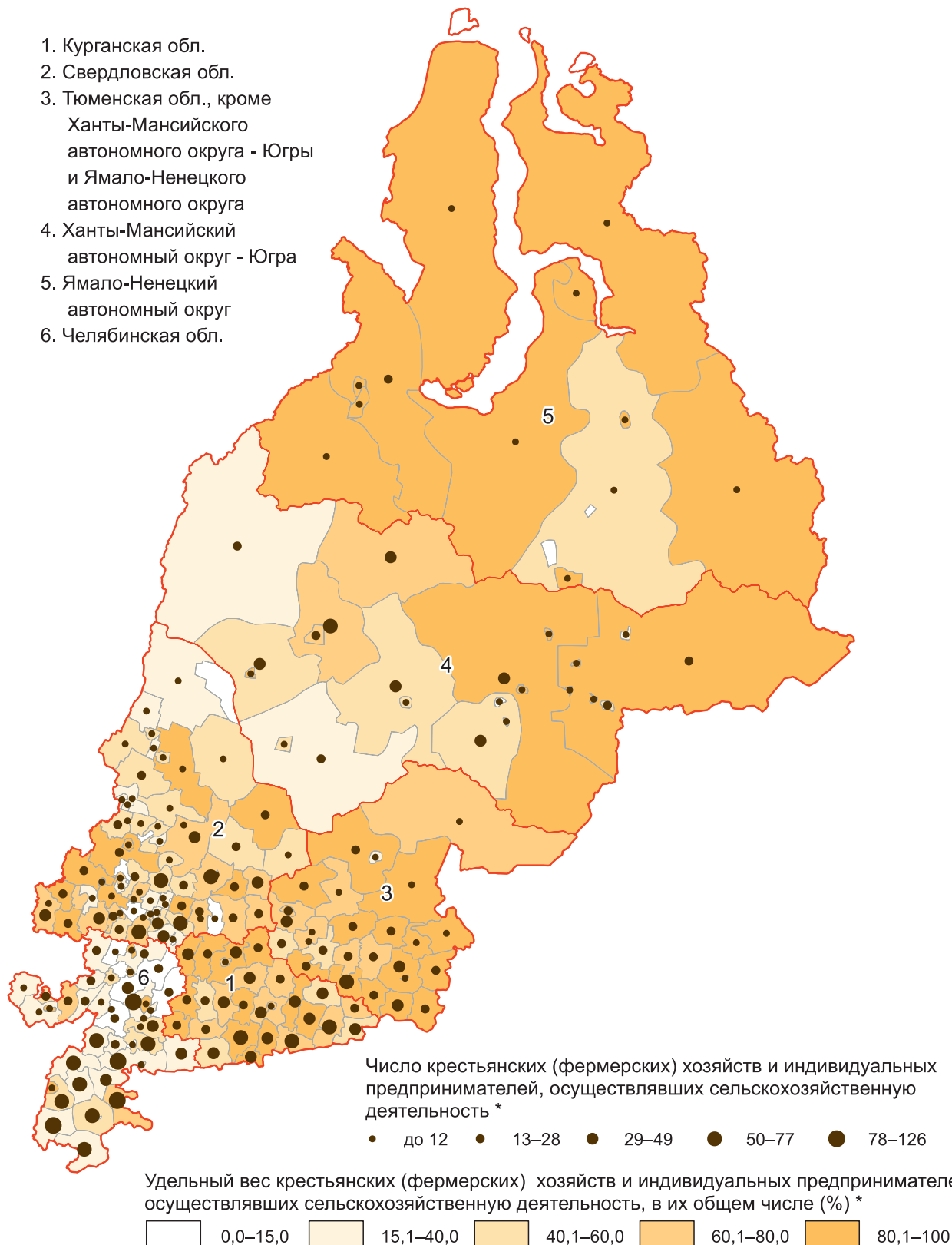

* в муниципальных районах и городских округах субъектов Российской Федерации

**ЧИСЛО ЛИЧНЫХ ПОДСОБНЫХ ХОЗЯЙСТВ, ПРОИЗВОДИВШИХ
СЕЛЬСКОХОЗЯЙСТВЕННУЮ ПРОДУКЦИЮ В 2016 Г.
В УРАЛЬСКОМ ФЕДЕРАЛЬНОМ ОКРУГЕ**

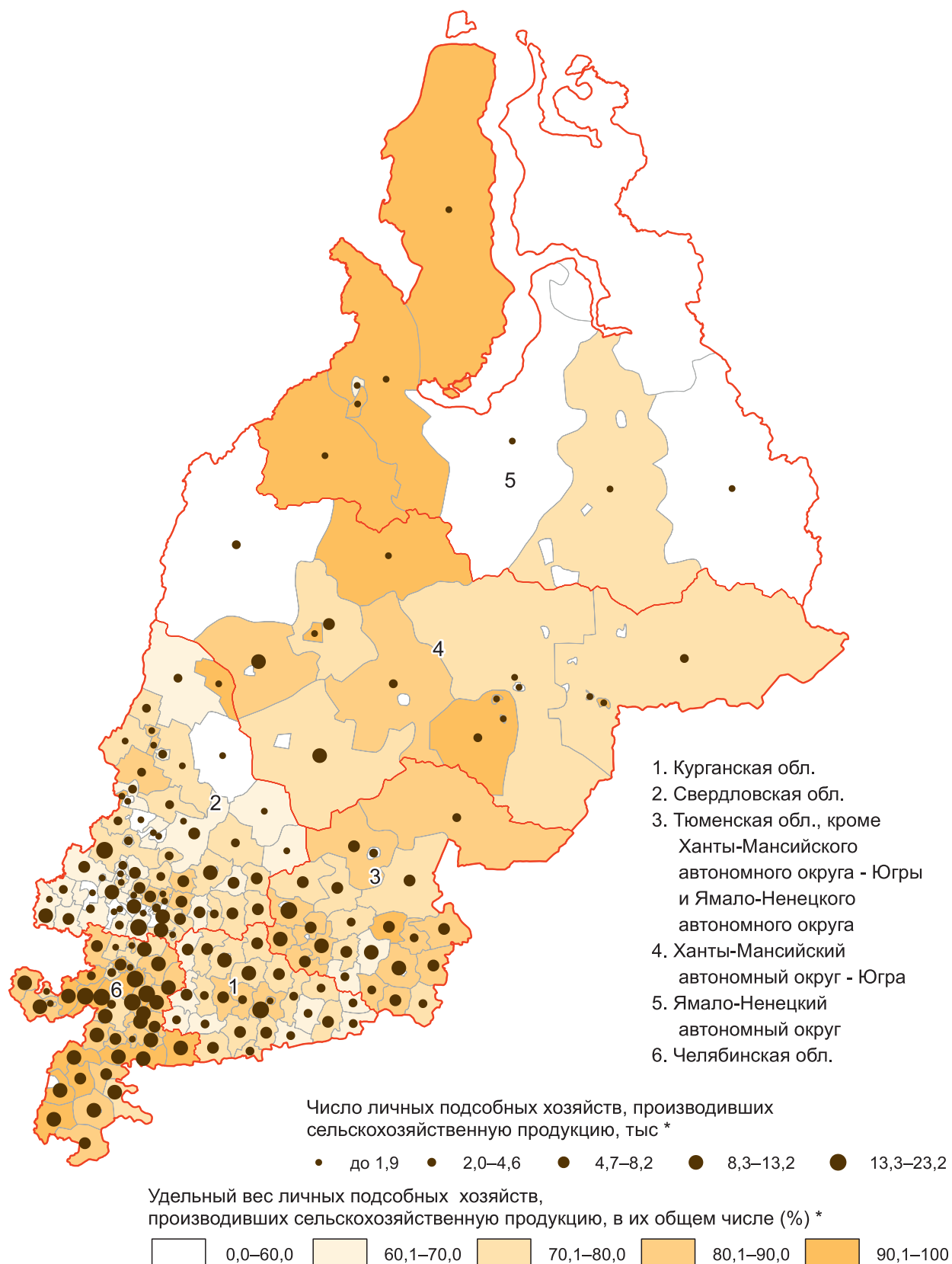

* в муниципальных районах и городских округах субъектов Российской Федерации

ОБЩАЯ ЗЕМЕЛЬНАЯ ПЛОЩАДЬ В ХОЗЯЙСТВАХ ВСЕХ КАТЕГОРИЙ В УРАЛЬСКОМ ФЕДЕРАЛЬНОМ ОКРУГЕ

(на 1 июля 2016 г.)

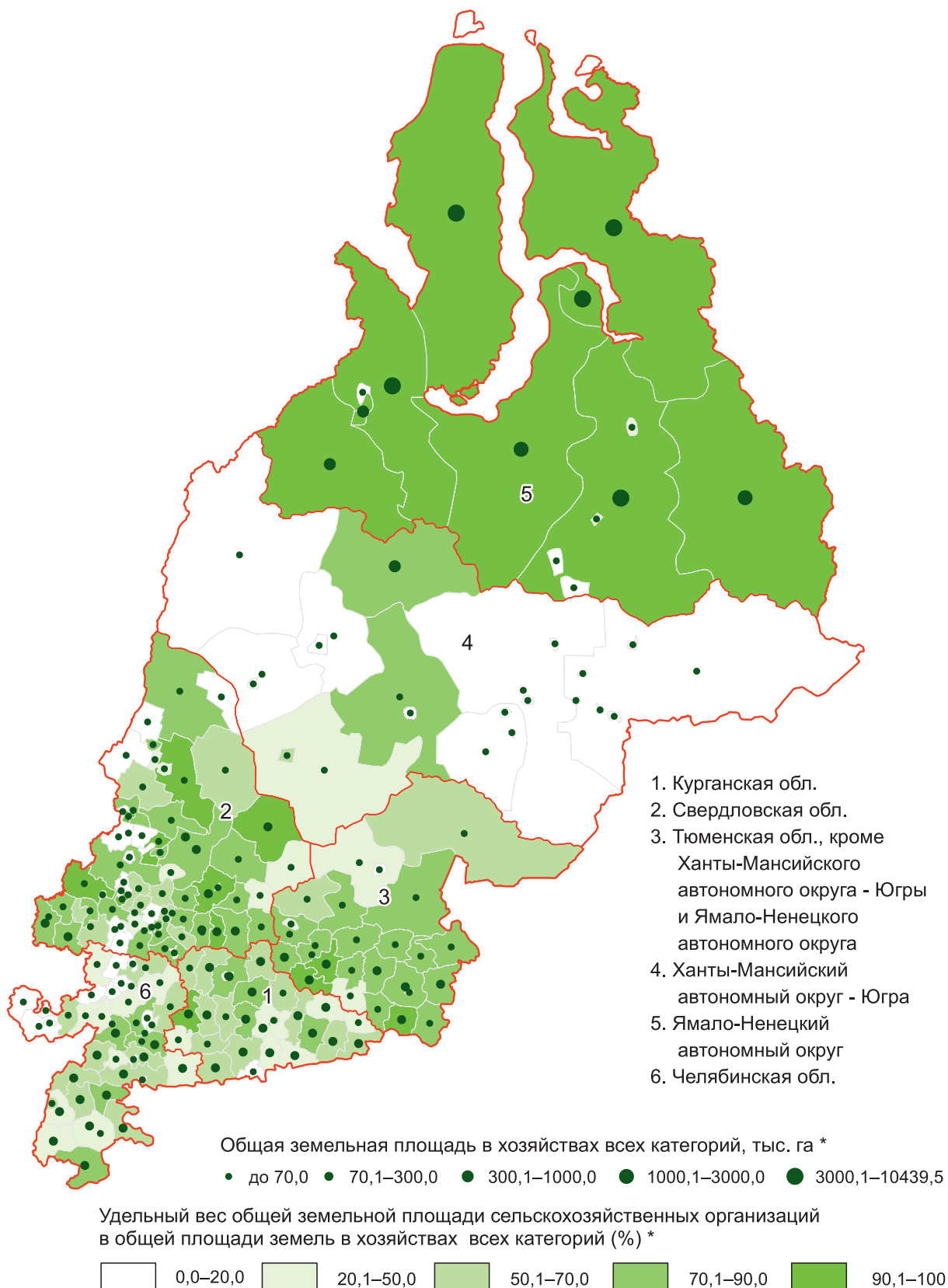

* в муниципальных районах и городских округах субъектов Российской Федерации

СТРУКТУРА СЕЛЬСКОХОЗЯЙСТВЕННЫХ УГОДИЙ ПО ВИДАМ В ХОЗЯЙСТВАХ ВСЕХ КАТЕГОРИЙ В УРАЛЬСКОМ ФЕДЕРАЛЬНОМ ОКРУГЕ

(на 1 июля 2016 г.)

1. Курганская обл.
2. Свердловская обл.
3. Тюменская обл., кроме
Ханты-Мансийского
автономного округа - Югры
и Ямало-Ненецкого
автономного округа
4. Ханты-Мансийский
автономный округ - Югра
5. Ямало-Ненецкий
автономный округ
6. Челябинская обл.

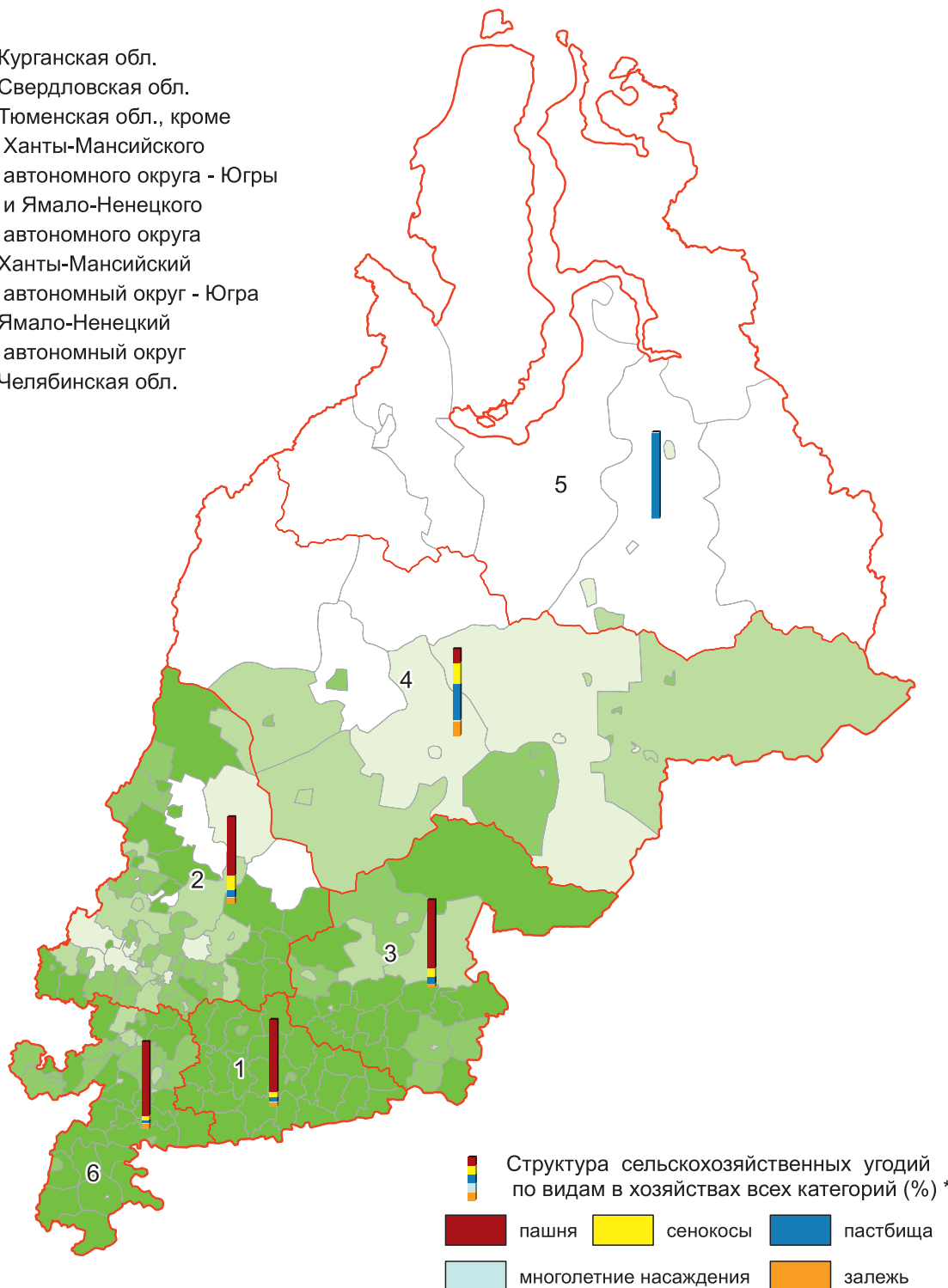

Удельный вес сельскохозяйственных угодий в общей площади земель в хозяйствах всех категорий (%) **



* в субъектах Российской Федерации

** в муниципальных районах и городских округах субъектов Российской Федерации

ОБЩАЯ ПОСЕВНАЯ ПЛОЩАДЬ СЕЛЬСКОХОЗЯЙСТВЕННЫХ КУЛЬТУР ПОД УРОЖАЙ 2016 Г. В ХОЗЯЙСТВАХ ВСЕХ КАТЕГОРИЙ В УРАЛЬСКОМ ФЕДЕРАЛЬНОМ ОКРУГЕ

1. Курганская обл.
2. Свердловская обл.
3. Тюменская обл., кроме
Ханты-Мансийского
автономного округа - Югры
и Ямало-Ненецкого
автономного округа
4. Ханты-Мансийский
автономный округ - Югра
5. Ямало-Ненецкий
автономный округ
6. Челябинская обл.

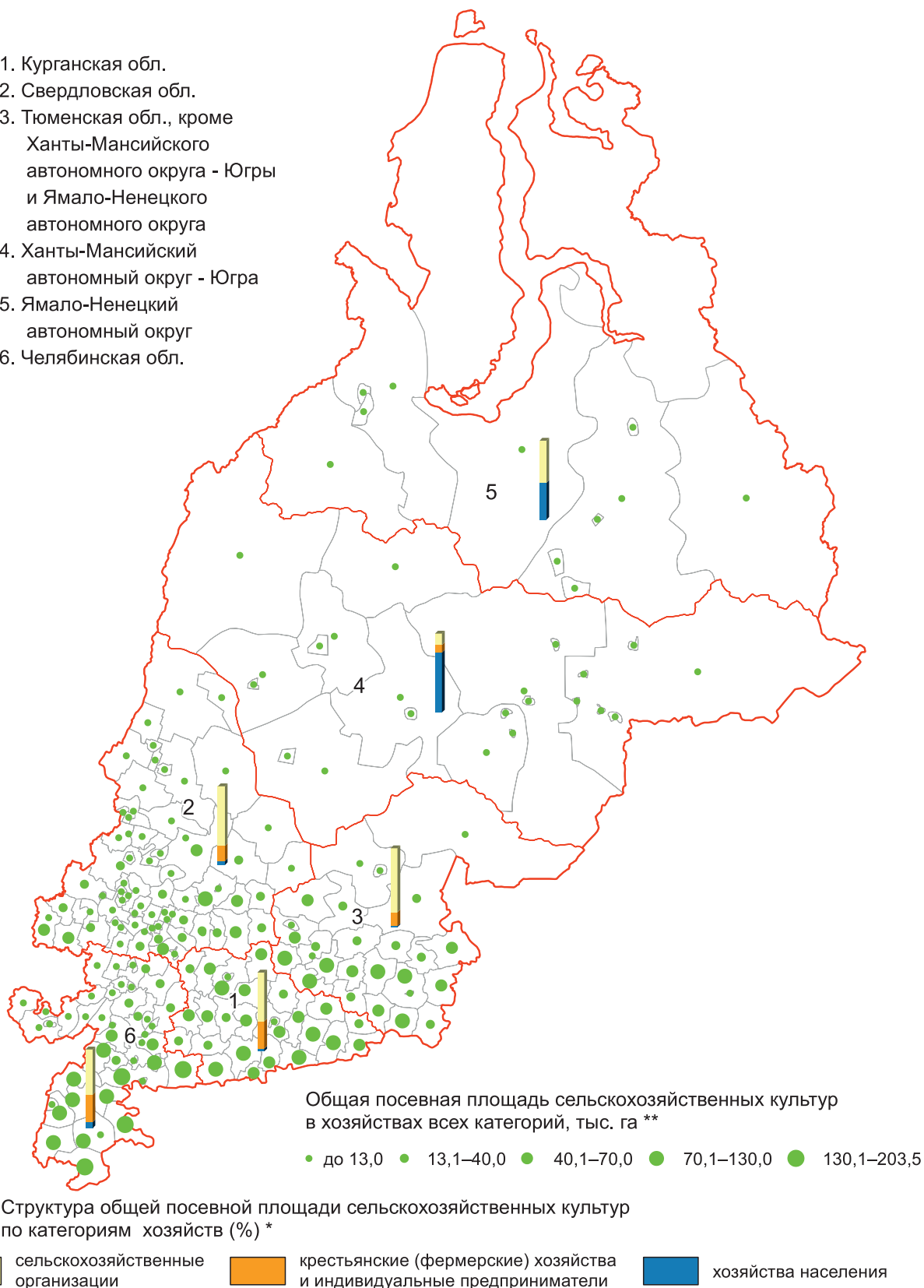

* в субъектах Российской Федерации

** в муниципальных районах и городских округах субъектов Российской Федерации

ПОГоловье крупного рогатого скота в хозяйствах всех категорий в УРАЛЬСКОМ ФЕДЕРАЛЬНОМ ОКРУГЕ

(на 1 июля 2016 г.)

1. Курганская обл.
2. Свердловская обл.
3. Тюменская обл., кроме Ханты-Мансийского автономного округа - Югры и Ямало-Ненецкого автономного округа
4. Ханты-Мансийский автономный округ - Югра
5. Ямало-Ненецкий автономный округ
6. Челябинская обл.

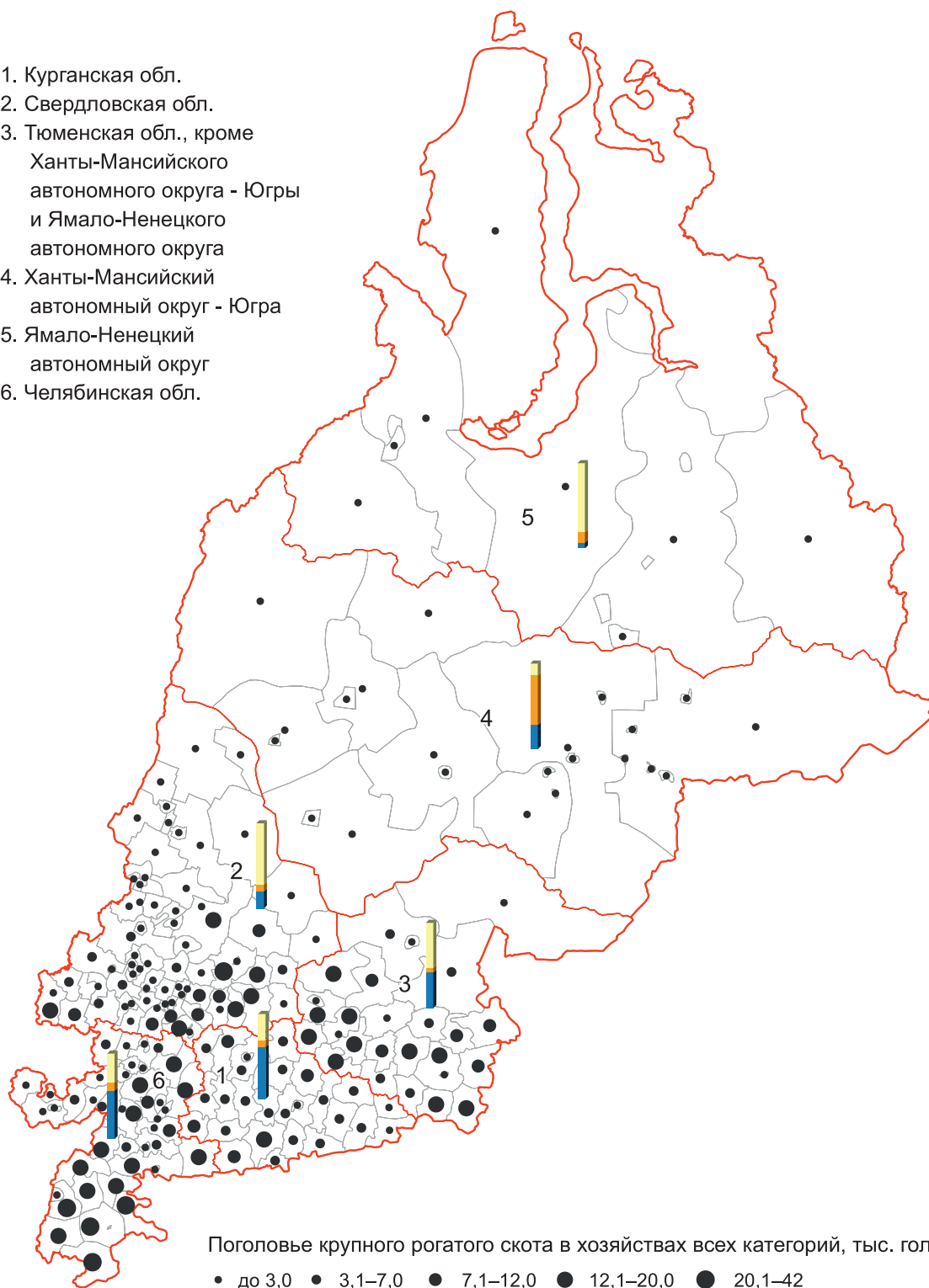

Структура поголовья крупного рогатого скота по категориям хозяйств (%) *

сельскохозяйственные организации

крестьянские (фермерские) хозяйства и индивидуальные предприниматели

хозяйства населения

* в субъектах Российской Федерации

** в муниципальных районах и городских округах субъектов Российской Федерации

ПОГОЛОВЬЕ СВИНЕЙ В ХОЗЯЙСТВАХ ВСЕХ КАТЕГОРИЙ В УРАЛЬСКОМ ФЕДЕРАЛЬНОМ ОКРУГЕ

(на 1 июля 2016 г.)

1. Курганская обл.
2. Свердловская обл.
3. Тюменская обл., кроме
Ханты-Мансийского
автономного округа - Югры
и Ямало-Ненецкого
автономного округа
4. Ханты-Мансийский
автономный округ - Югра
5. Ямало-Ненецкий
автономный округ
6. Челябинская обл.

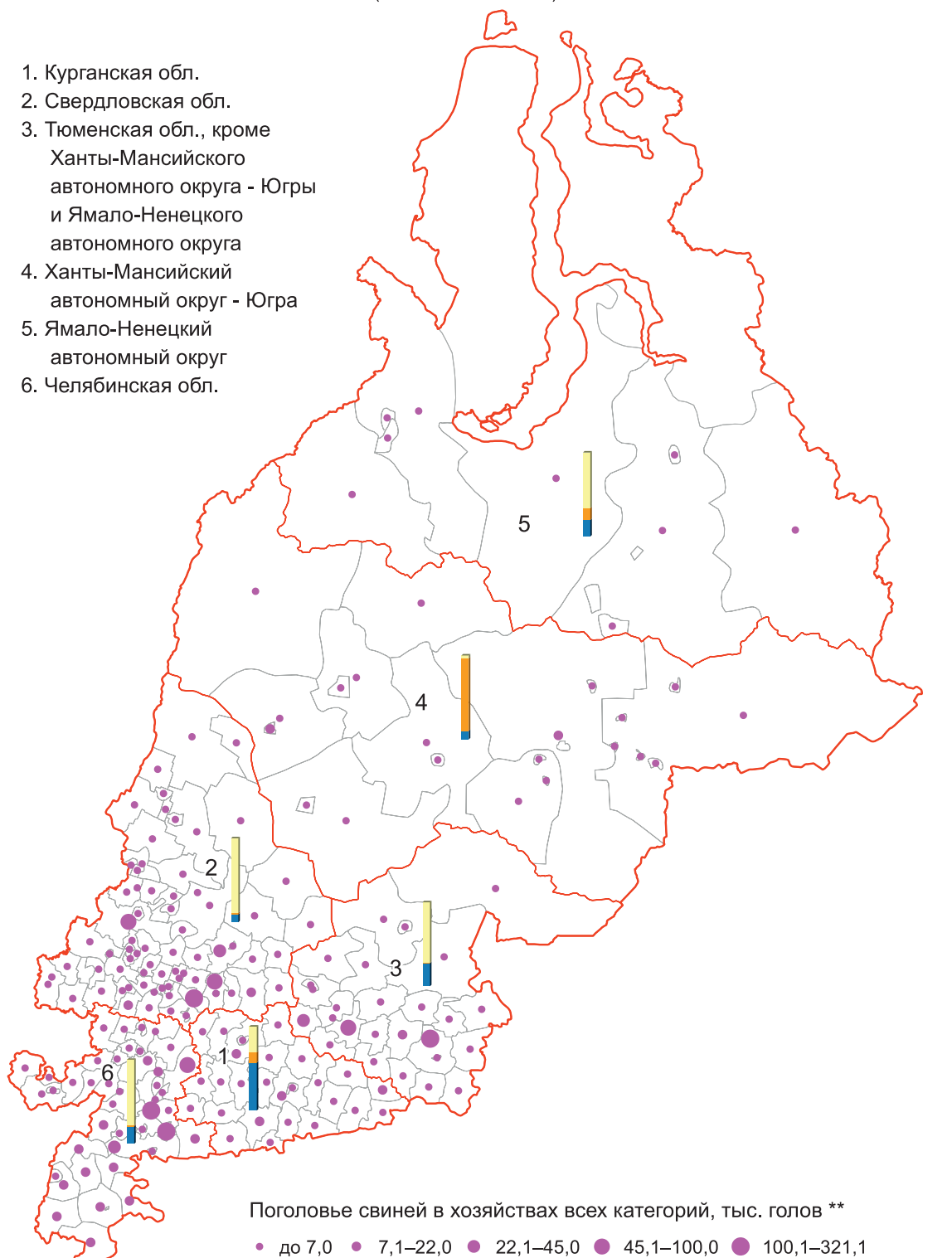

Поголовье свиней в хозяйствах всех категорий, тыс. голов **

● до 7,0 ● 7,1–22,0 ● 22,1–45,0 ● 45,1–100,0 ● 100,1–321,1



Структура поголовья свиней по категориям хозяйств (%) *

сельскохозяйственные
организациикрестьянские (фермерские) хозяйства
и индивидуальные предприниматели

хозяйства населения

* в субъектах Российской Федерации

** в муниципальных районах и городских округах субъектов Российской Федерации

ПОГолоВЬЕ ОВЕЦ В ХОЗЯЙСТВАХ ВСЕХ КАТЕГОРИЙ В УРАЛЬСКОМ ФЕДЕРАЛЬНОМ ОКРУГЕ

(на 1 июля 2016 г.)

1. Курганская обл.
2. Свердловская обл.
3. Тюменская обл., кроме
Ханты-Мансийского
автономного округа - Югры
и Ямало-Ненецкого
автономного округа
4. Ханты-Мансийский
автономный округ - Югра
5. Ямало-Ненецкий
автономный округ
6. Челябинская обл.

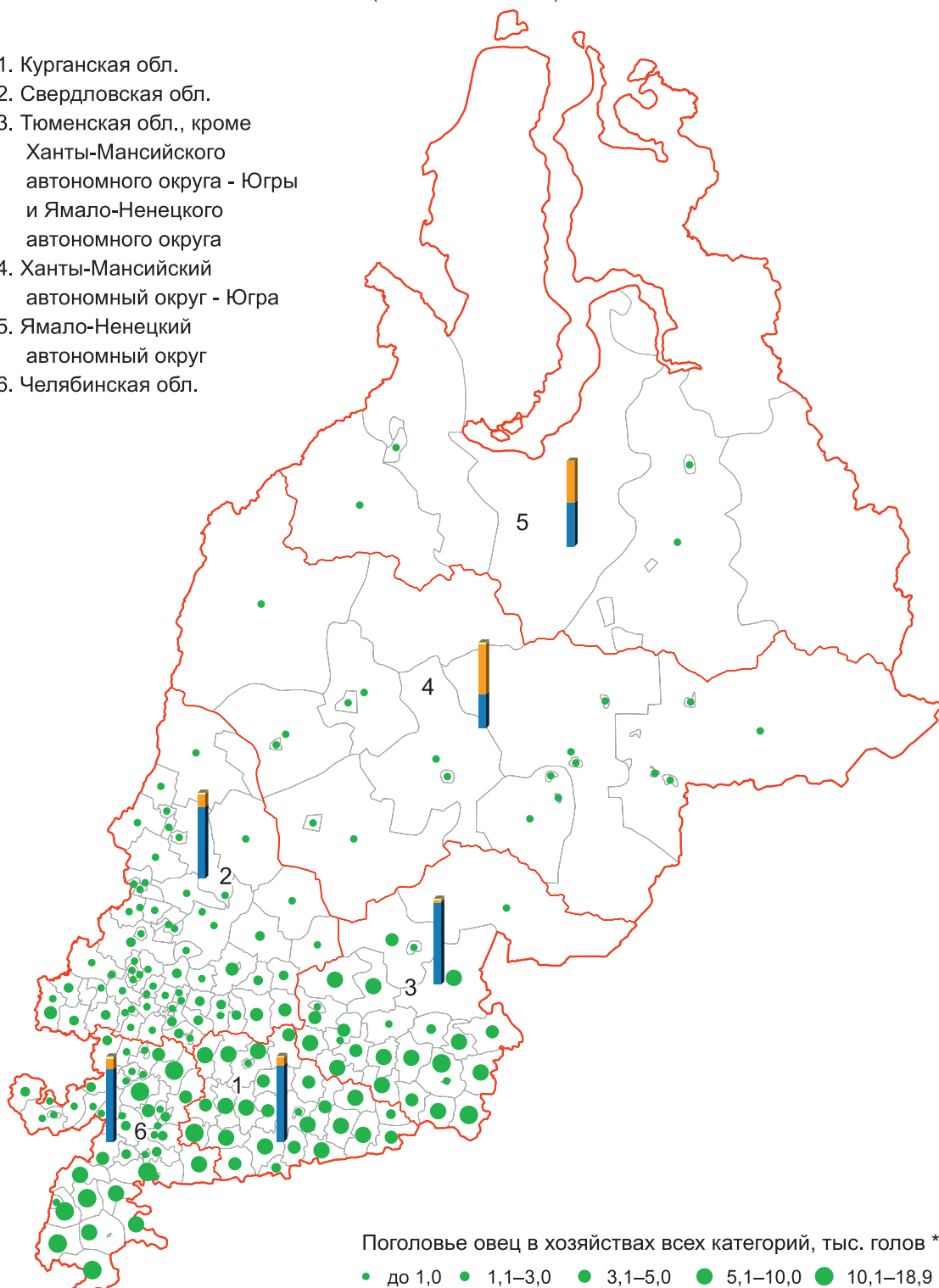

Поголовье овец в хозяйствах всех категорий, тыс. голов **

• до 1,0 • 1,1–3,0 • 3,1–5,0 • 5,1–10,0 • 10,1–18,9



Структура поголовья овец по категориям хозяйств (%) *

сельскохозяйственные
организациикрестьянские (фермерские) хозяйства
и индивидуальные предприниматели

хозяйства населения

* в субъектах Российской Федерации

** в муниципальных районах и городских округах субъектов Российской Федерации

ПОГОЛОВЬЕ ЛОШАДЕЙ В ХОЗЯЙСТВАХ ВСЕХ КАТЕГОРИЙ В УРАЛЬСКОМ ФЕДЕРАЛЬНОМ ОКРУГЕ

(на 1 июля 2016 г.)

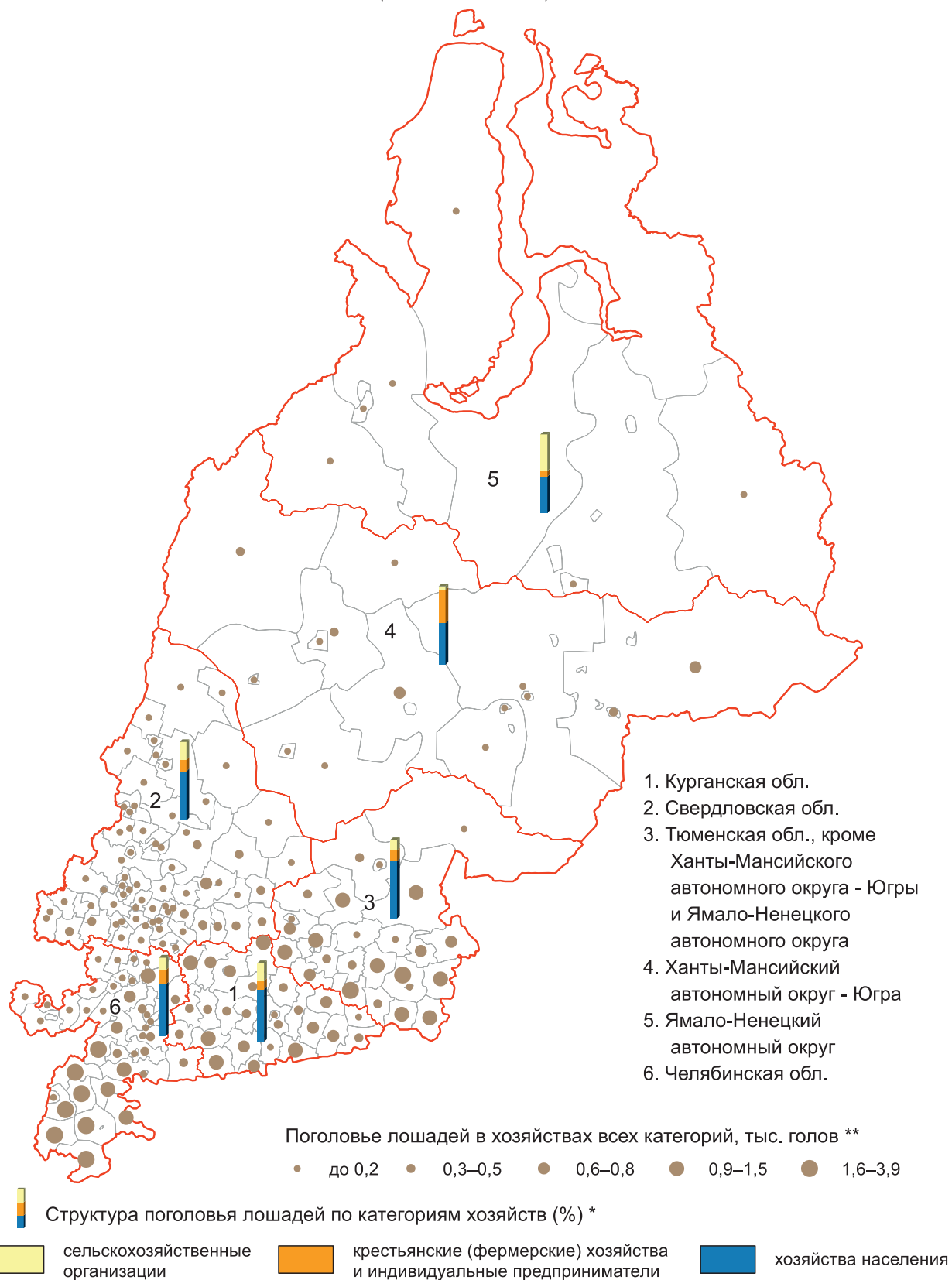

* в субъектах Российской Федерации

** в муниципальных районах и городских округах субъектов Российской Федерации

ПОГОЛОВЬЕ СЕВЕРНЫХ ОЛЕНЕЙ В ХОЗЯЙСТВАХ ВСЕХ КАТЕГОРИЙ В УРАЛЬСКОМ ФЕДЕРАЛЬНОМ ОКРУГЕ

(на 1 июля 2016 г.)

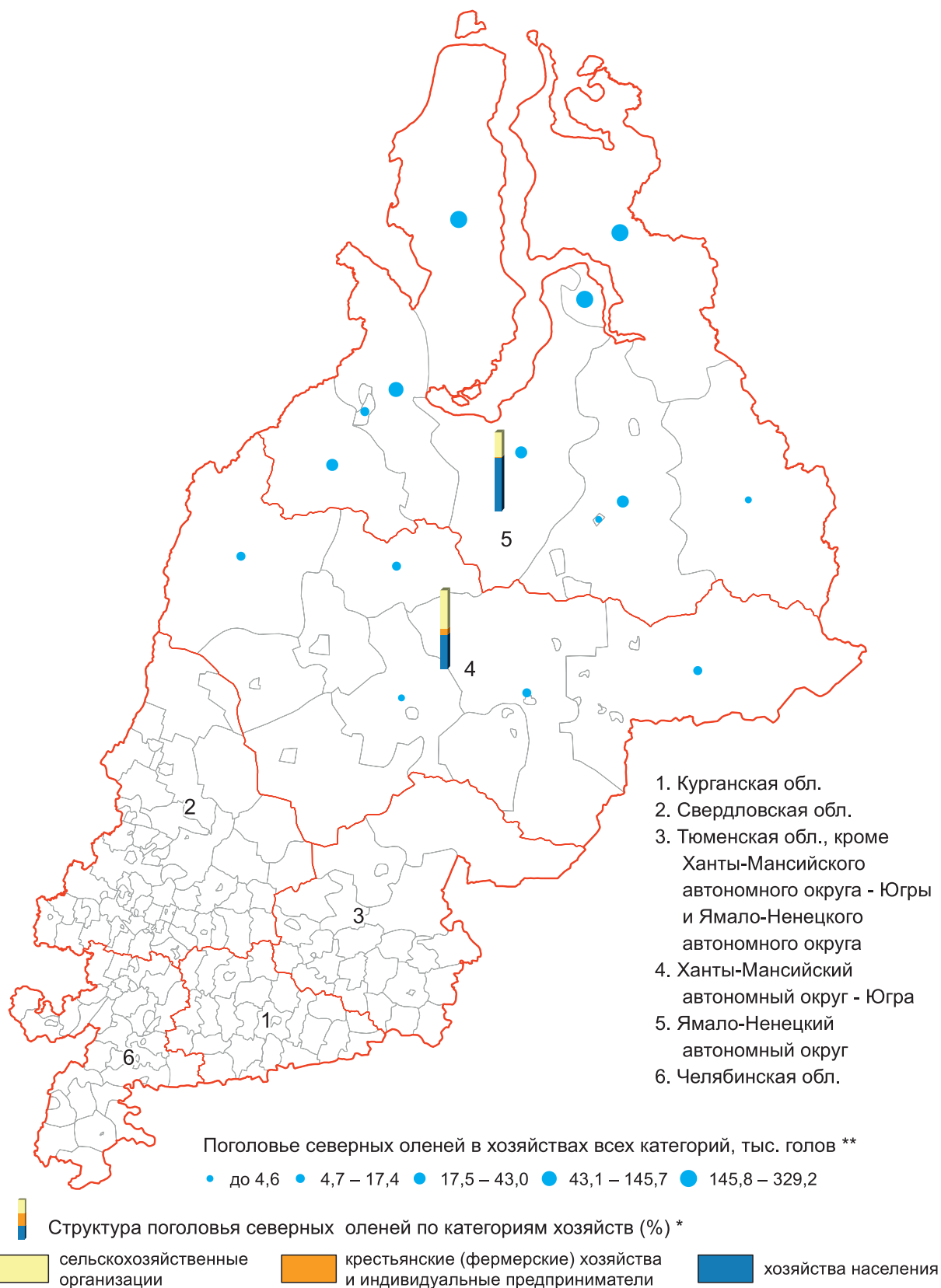

* в субъектах Российской Федерации

** в муниципальных районах и городских округах субъектов Российской Федерации

ОБЕСПЕЧЕННОСТЬ КРЕСТЬЯНСКИХ (ФЕРМЕРСКИХ) ХОЗЯЙСТВ И ИНДИВИДУАЛЬНЫХ ПРЕДПРИНИМАТЕЛЕЙ ОБЪЕКТАМИ ИНФРАСТРУКТУРЫ В УРАЛЬСКОМ ФЕДЕРАЛЬНОМ ОКРУГЕ

(на 1 июля 2016 г.)

1. Курганская обл.
2. Свердловская обл.
3. Тюменская обл., кроме
Ханты-Мансийского
автономного округа - Югры
и Ямало-Ненецкого
автономного округа
4. Ханты-Мансийский
автономный округ - Югра
5. Ямало-Ненецкий
автономный округ
6. Челябинская обл.

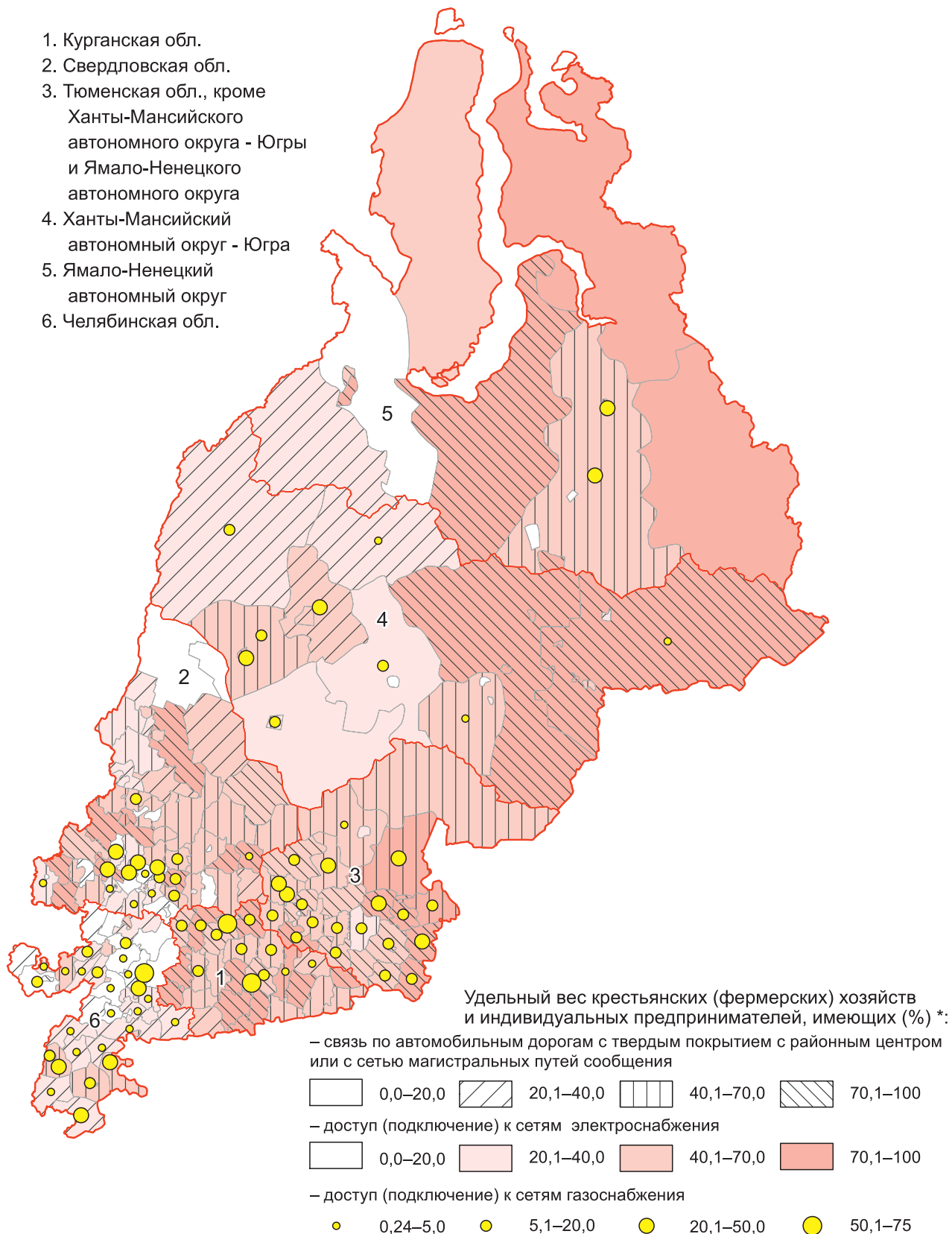

* в муниципальных районах и городских округах субъектов Российской Федерации

ОБЕСПЕЧЕННОСТЬ ЛИЧНЫХ ПОДСОБНЫХ ХОЗЯЙСТВ ОБЪЕКТАМИ ИНФРАСТРУКТУРЫ В УРАЛЬСКОМ ФЕДЕРАЛЬНОМ ОКРУГЕ

(на 1 июля 2016 г.)

1. Курганская обл.
2. Свердловская обл.
3. Тюменская обл., кроме
Ханты-Мансийского
автономного округа - Югры
и Ямало-Ненецкого
автономного округа
4. Ханты-Мансийский
автономный округ - Югра
5. Ямало-Ненецкий
автономный округ
6. Челябинская обл.

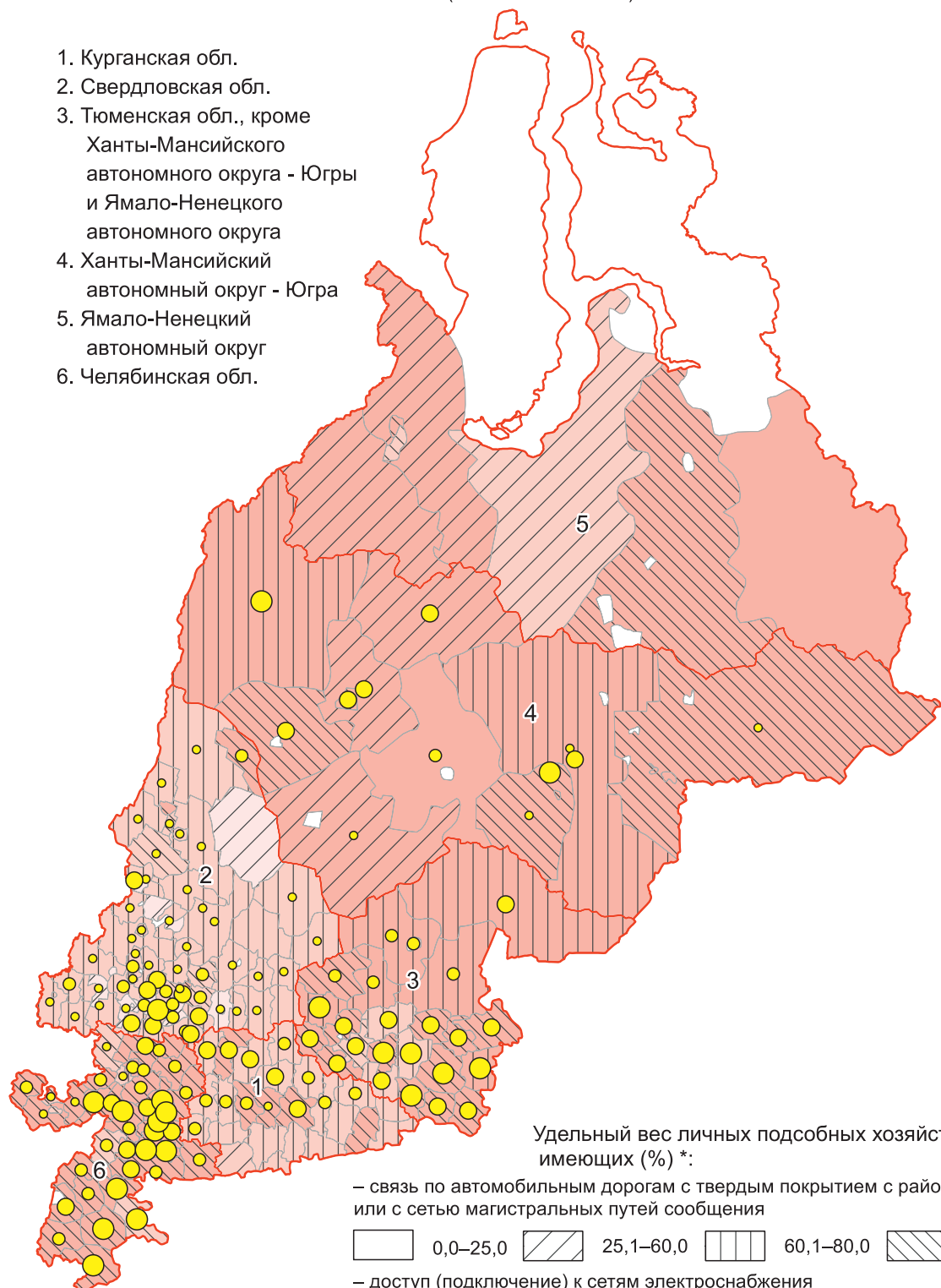

* в муниципальных районах и городских округах субъектов Российской Федерации



ОСНОВНЫЕ ИТОГИ ВСЕРОССИЙСКОЙ СЕЛЬСКОХОЗЯЙСТВЕННОЙ ПЕРЕПИСИ 2016 ГОДА

**ПО СИБИРСКОМУ
ФЕДЕРАЛЬНОМУ ОКРУГУ**

**ЧИСЛО СЕЛЬСКОХОЗЯЙСТВЕННЫХ ОРГАНИЗАЦИЙ,
ОСУЩЕСТВЛЯВШИХ СЕЛЬСКОХОЗЯЙСТВЕННУЮ ДЕЯТЕЛЬНОСТЬ В 2016 Г.
В СИБИРСКОМ ФЕДЕРАЛЬНОМ ОКРУГЕ**

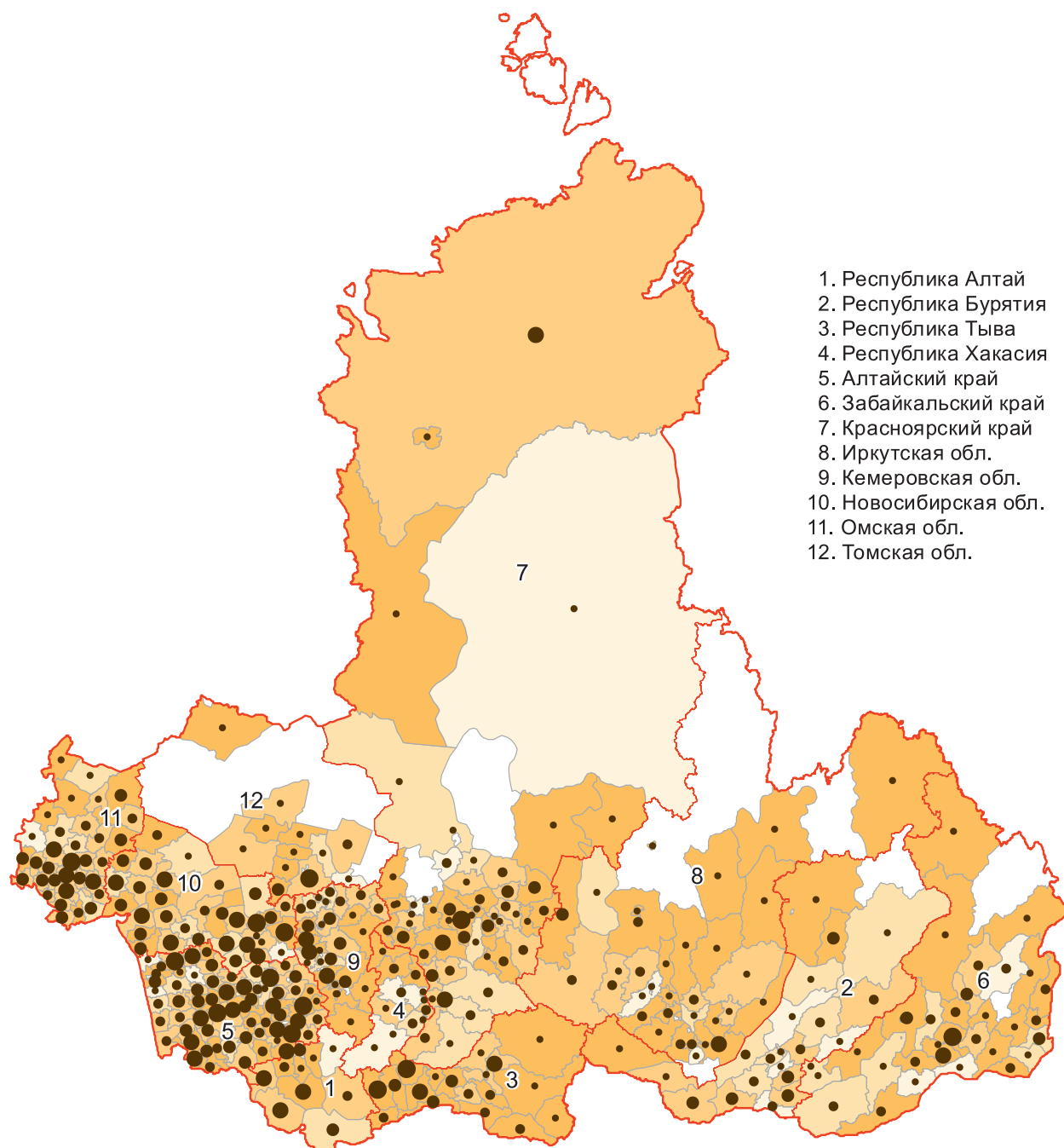

Число сельскохозяйственных организаций, осуществлявших сельскохозяйственную деятельность *

• до 7 • 7–12 • 13–19 • 20–29 • 30–61

Удельный вес сельскохозяйственных организаций, осуществлявших сельскохозяйственную деятельность, в их общем числе (%) *

□ 0,0–25,0 □ 25,1–55,6 □ 55,7–76,9 □ 77,0–91,7 □ 91,8–100

* в муниципальных районах и городских округах субъектов Российской Федерации

**ЧИСЛО КРЕСТЬЯНСКИХ (ФЕРМЕРСКИХ) ХОЗЯЙСТВ
И ИНДИВИДУАЛЬНЫХ ПРЕДПРИНИМАТЕЛЕЙ, ОСУЩЕСТВЛЯВШИХ
СЕЛЬСКОХОЗЯЙСТВЕННУЮ ДЕЯТЕЛЬНОСТЬ В 2016 Г.
В СИБИРСКОМ ФЕДЕРАЛЬНОМ ОКРУГЕ**

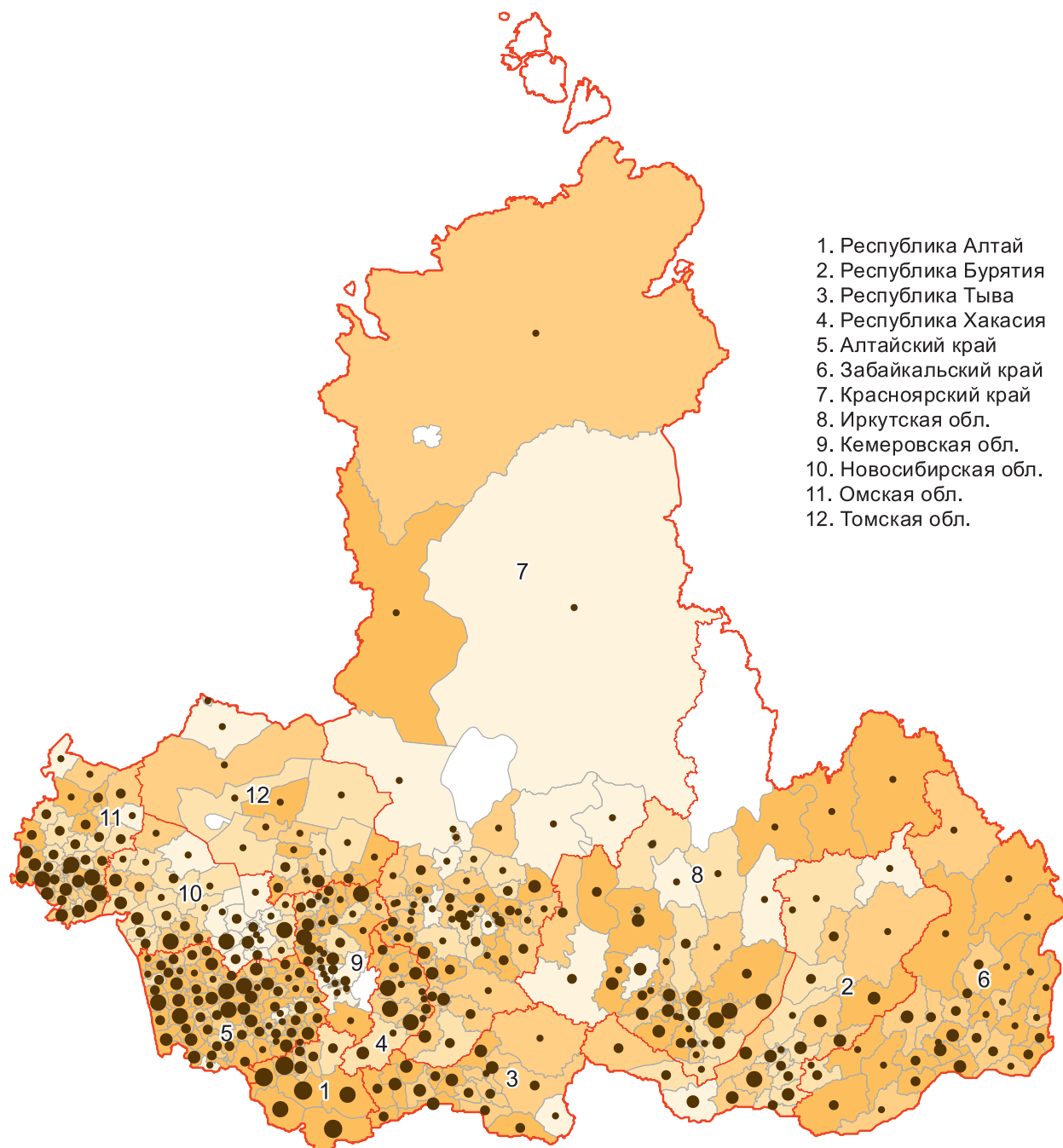

Число крестьянских (фермерских) хозяйств и индивидуальных предпринимателей, осуществлявших сельскохозяйственную деятельность *

• до 24 • 25–54 • 55–95 • 96–173 • 174–361

Удельный вес крестьянских (фермерских) хозяйств и индивидуальных предпринимателей, осуществлявших сельскохозяйственную деятельность, в их общем числе (%) *

□ 0–4,9 □ 5,0–33,3 □ 33,4–63,6 □ 63,7–85,7 □ 85,8–100

* в муниципальных районах и городских округах субъектов Российской Федерации

**ЧИСЛО ЛИЧНЫХ ПОДСОБНЫХ ХОЗЯЙСТВ,
ПРОИЗВОДИВШИХ СЕЛЬСКОХОЗЯЙСТВЕННУЮ ПРОДУКЦИЮ В 2016 Г.
В СИБИРСКОМ ФЕДЕРАЛЬНОМ ОКРУГЕ**

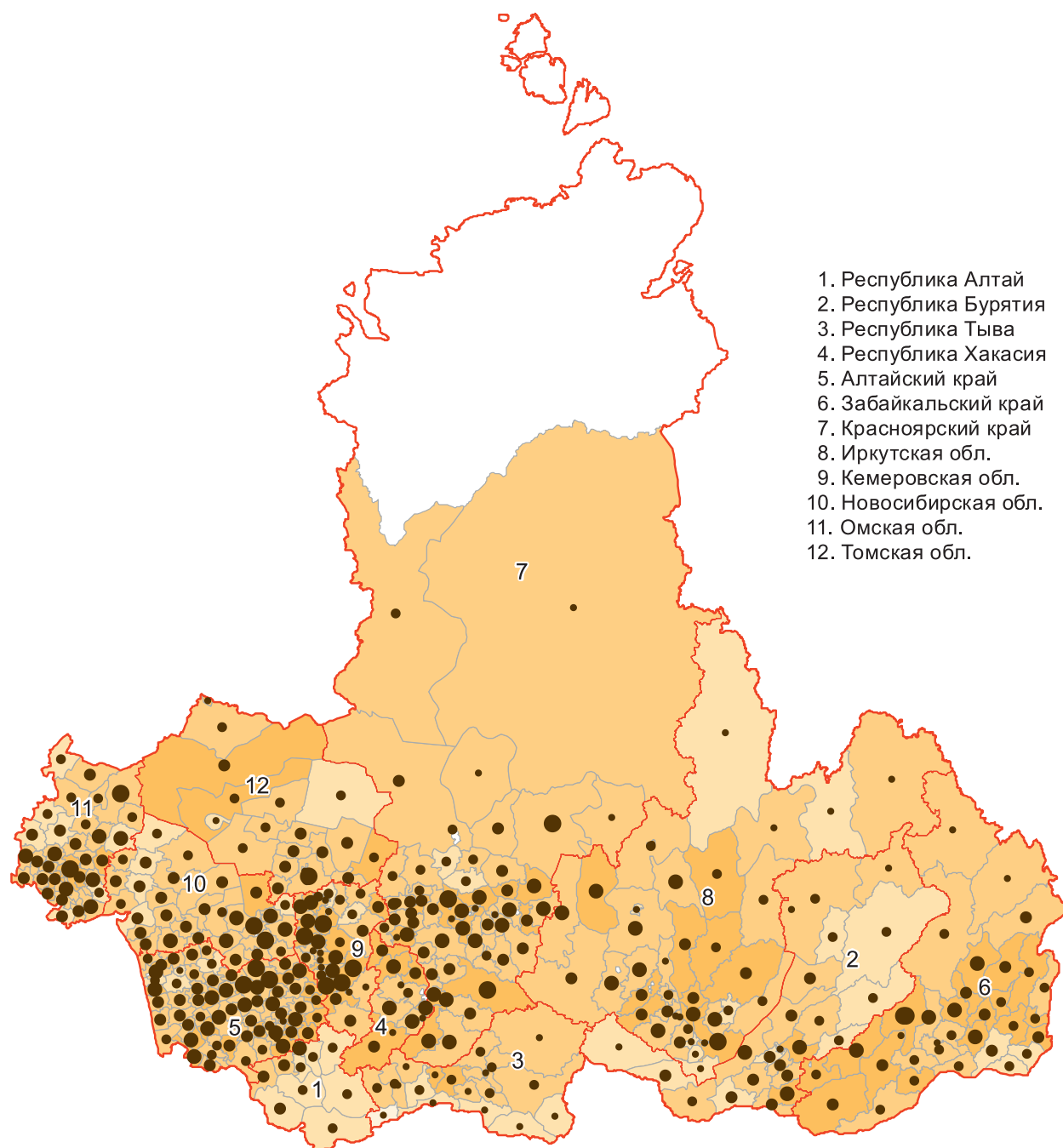

Число личных подсобных хозяйств, производивших сельскохозяйственную продукцию, тыс. *

• до 2 • 2,1–4,5 • 4,6–7,4 • 7,5–12 • 12,1–22,6

Удельный вес личных подсобных хозяйств, производивших сельскохозяйственную продукцию, в их общем числе (%) *

явление отсутствует 0–25,6 25,7–72,1 72,2–84,3 84,4–100

* в муниципальных районах и городских округах субъектов Российской Федерации

ОБЩАЯ ЗЕМЕЛЬНАЯ ПЛОЩАДЬ В ХОЗЯЙСТВАХ ВСЕХ КАТЕГОРИЙ В СИБИРСКОМ ФЕДЕРАЛЬНОМ ОКРУГЕ

(на 1 июля 2016 г.)

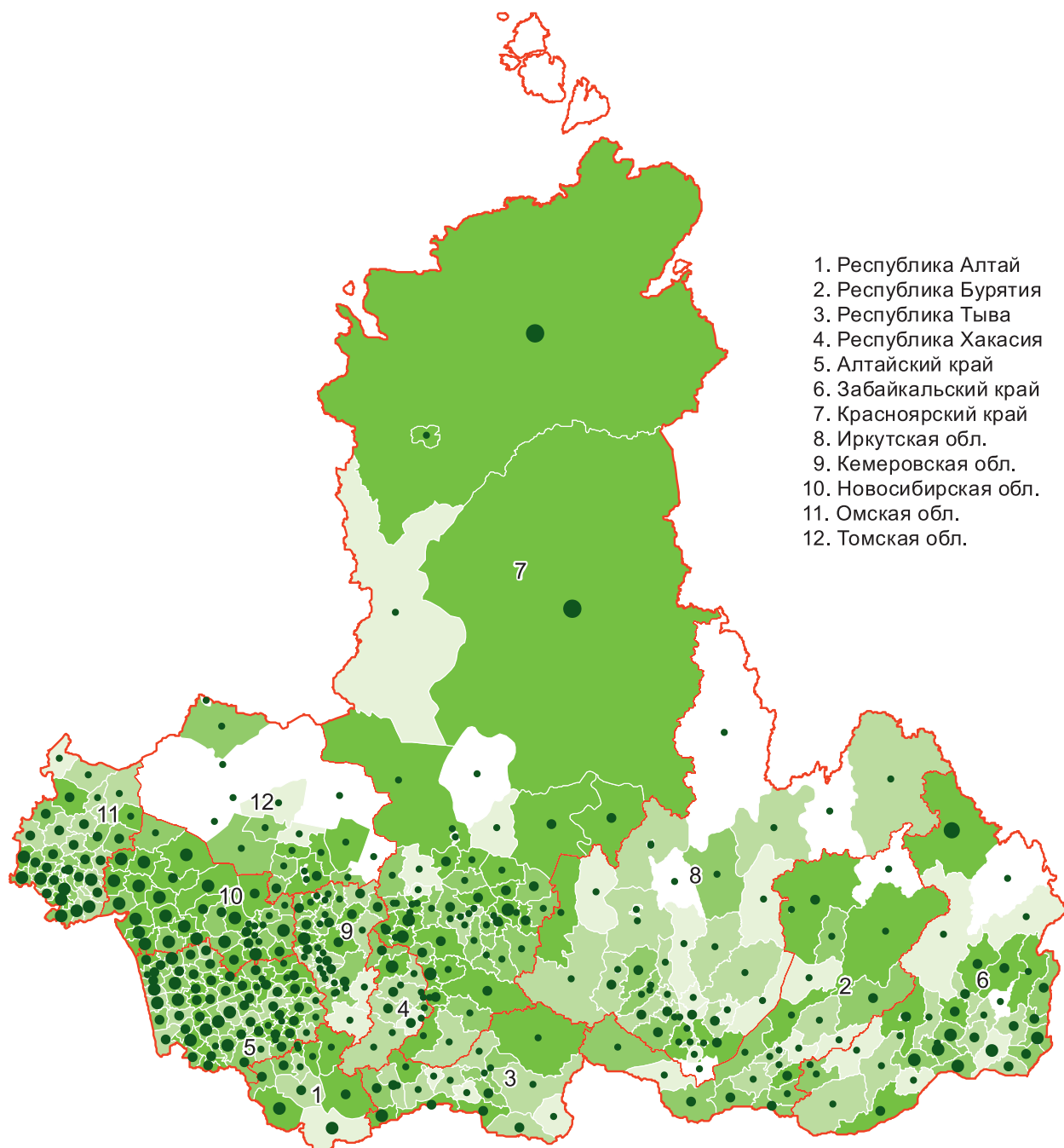

Общая земельная площадь в хозяйствах всех категорий, тыс. га *

• до 66,6 • 66,7–174,2 • 174,3–475,6 • 475,7–1237,1 • 1237,2–5706,9

Удельный вес общей земельной площади сельскохозяйственных организаций
в общей площади земель в хозяйствах всех категорий (%) *

до 0,1 0,11–20,7 20,80–47,4 47,5–71,7 71,8–100

* в муниципальных районах и городских округах субъектов Российской Федерации

СТРУКТУРА СЕЛЬСКОХОЗЯЙСТВЕННЫХ УГОДИЙ ПО ВИДАМ В ХОЗЯЙСТВАХ ВСЕХ КАТЕГОРИЙ В СИБИРСКОМ ФЕДЕРАЛЬНОМ ОКРУГЕ

(на 1 июля 2016 г.)

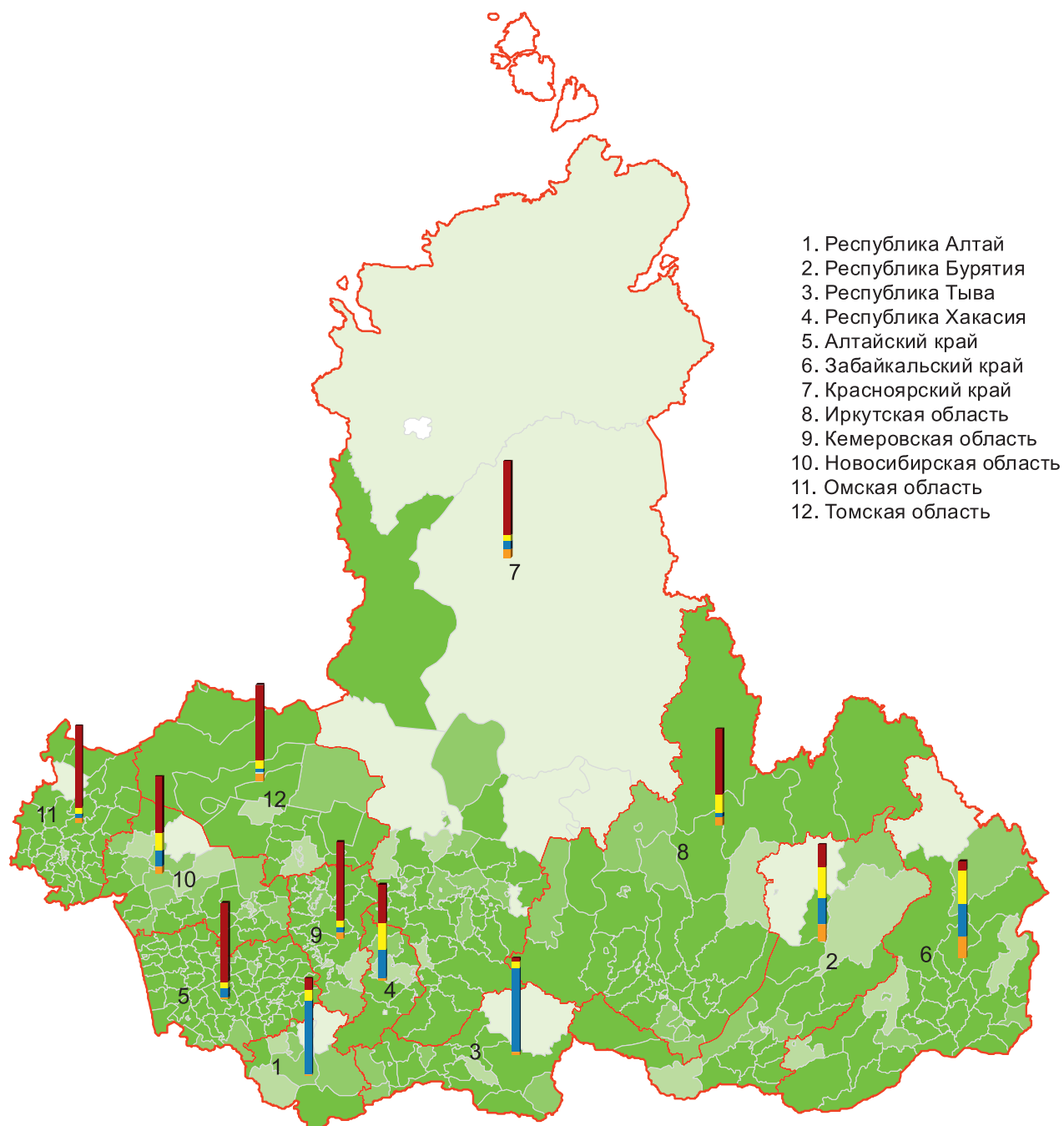

Структура сельскохозяйственных угодий по видам в хозяйствах всех категорий (%)*:

пашня сенокосы пастбища многолетние насаждения залежь

Удельный вес сельскохозяйственных угодий в общей площади земель в хозяйствах всех категорий (%)**

до 0,1 0,2–31,6 31,7–68,5 68,6–88,3 88,4–100

* в субъектах Российской Федерации

** в муниципальных районах и городских округах субъектов Российской Федерации

ОБЩАЯ ПОСЕВНАЯ ПЛОЩАДЬ СЕЛЬСКОХОЗЯЙСТВЕННЫХ КУЛЬТУР ПОД УРОЖАЙ 2016 Г. В ХОЗЯЙСТВАХ ВСЕХ КАТЕГОРИЙ В СИБИРСКОМ ФЕДЕРАЛЬНОМ ОКРУГЕ

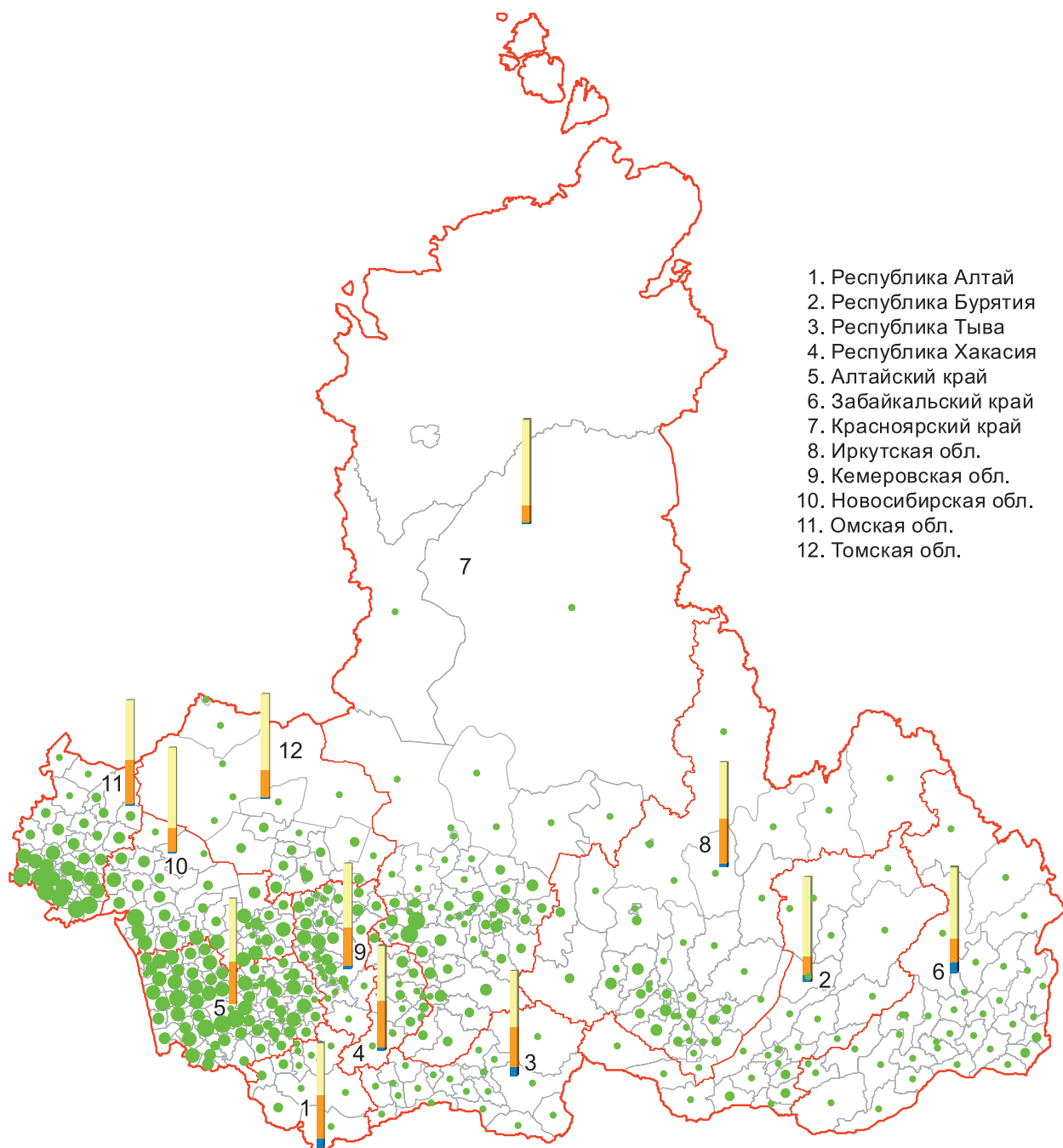

Общая посевная площадь сельскохозяйственных культур в хозяйствах всех категорий, тыс. га **

● 0–16,8 ● 16,9–49,9 ● 50–91,9 ● 92–145,5 ● 145,6–233,1



Структура общей посевной площади сельскохозяйственных культур по категориям хозяйств (%)*:



сельскохозяйственные организации



крестьянские (фермерские) хозяйства и индивидуальные предприниматели



хозяйства населения

* в субъектах Российской Федерации

** в муниципальных районах и городских округах субъектов Российской Федерации

ПОГоловье крупного рогатого скота в хозяйствах всех категорий в СИБИРСКОМ ФЕДЕРАЛЬНОМ ОКРУГЕ

(на 1 июля 2016 г.)

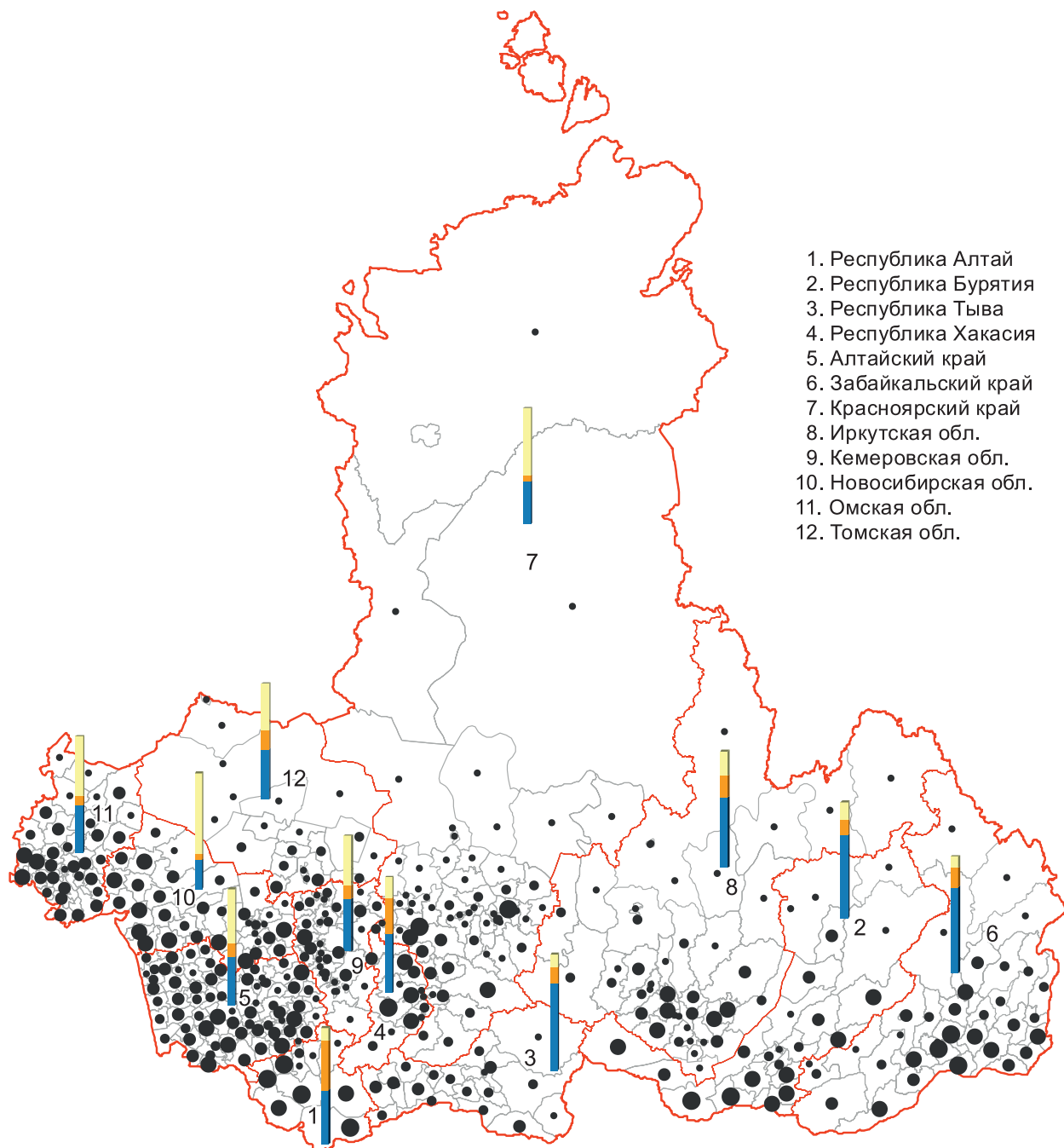

Поголовье крупного рогатого скота в хозяйствах всех категорий тыс. голов **

• до 5,1 • 5,2–12,2 • 12,3–20,1 • 20,2–34,6 • 34,7–74,3



Структура поголовья крупного рогатого скота по категориям хозяйств (%): *



сельскохозяйственные
организации



крестьянские (фермерские) хозяйства
и индивидуальные предприниматели



хозяйства населения

* в субъектах Российской Федерации

** в муниципальных районах и городских округах субъектов Российской Федерации

ПОГОЛОВЬЕ СВИНЕЙ В ХОЗЯЙСТВАХ ВСЕХ КАТЕГОРИЙ В СИБИРСКОМ ФЕДЕРАЛЬНОМ ОКРУГЕ

(на 1 июля 2016 г.)

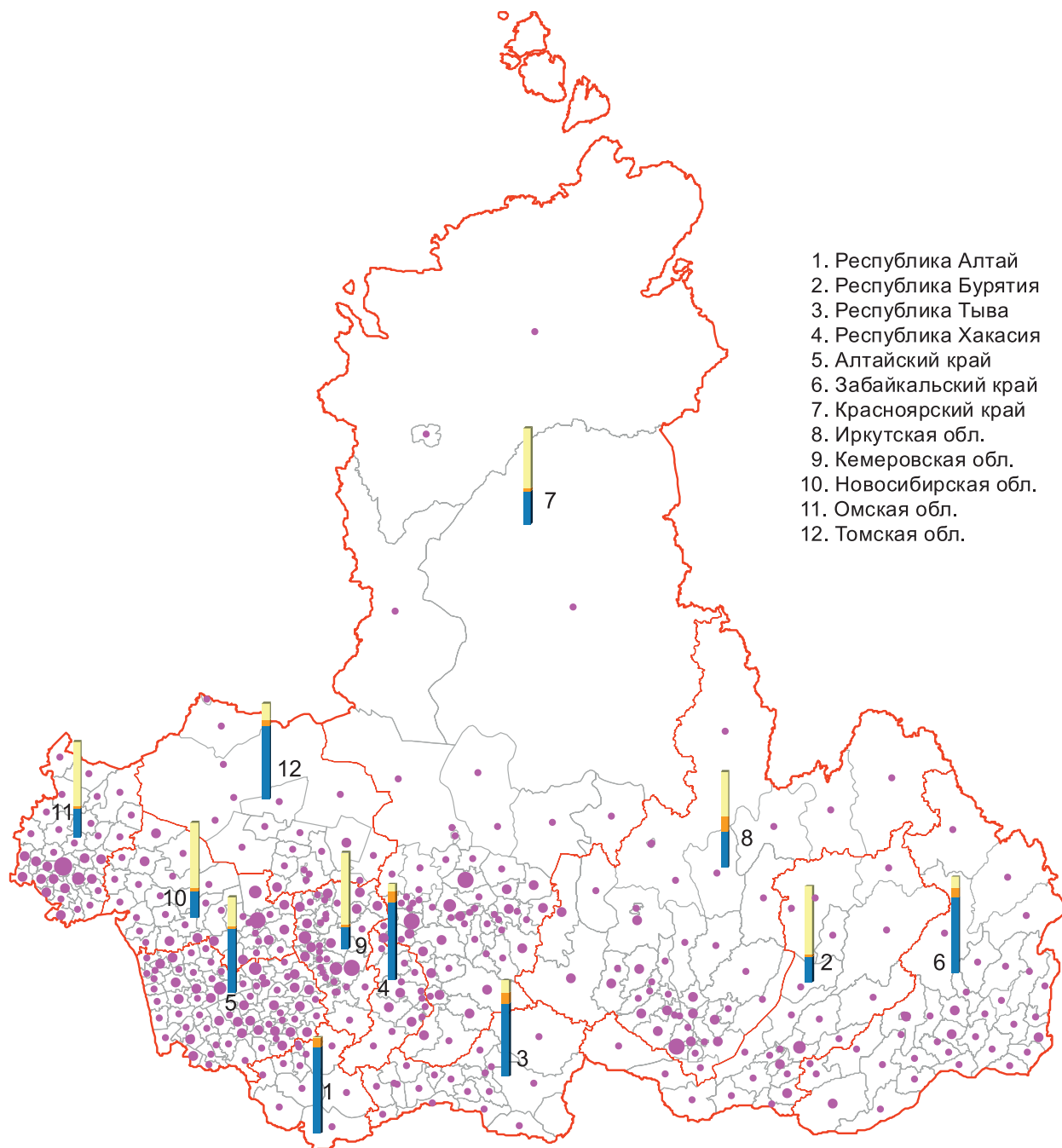

Поголовье свиней в хозяйствах всех категорий тыс. голов **

• до 5,8 • 5,9–33,9 • 34,0–79,6 • 79,7–177,9 • 178,0–351,5



Структура поголовья свиней по категориям хозяйств (%):*



сельскохозяйственные
организации



крестьянские (фермерские) хозяйства
и индивидуальные предприниматели



хозяйства населения

* в субъектах Российской Федерации

** в муниципальных районах и городских округах субъектов Российской Федерации

ПОГОЛОВЬЕ ОВЕЦ В ХОЗЯЙСТВАХ ВСЕХ КАТЕГОРИЙ В СИБИРСКОМ ФЕДЕРАЛЬНОМ ОКРУГЕ

(на 1 июля 2016 г.)

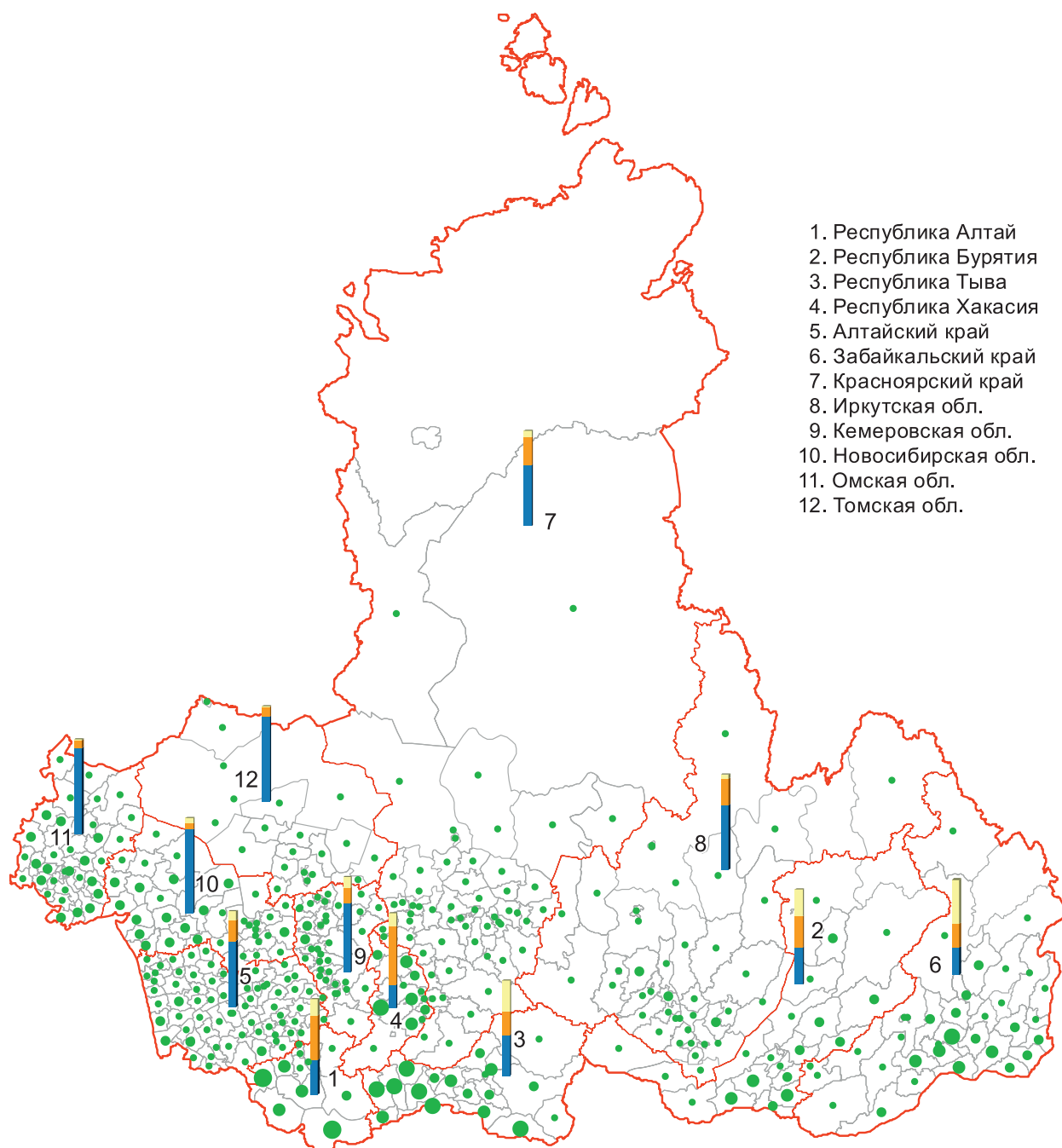

Поголовье овец в хозяйствах всех категорий тыс. голов **

• до 7,5 • 7,5–30,8 • 30,9–71,3 • 71,4–113,3 • 113,4–206,5



Структура поголовья овец по категориям хозяйств (%)*:

сельскохозяйственные
организациикрестьянские (фермерские) хозяйства
и индивидуальные предприниматели

хозяйства населения

* в субъектах Российской Федерации

** в муниципальных районах и городских округах субъектов Российской Федерации

ПОГОЛОВЬЕ ПТИЦЫ ВСЕХ ВИДОВ В ХОЗЯЙСТВАХ ВСЕХ КАТЕГОРИЙ В СИБИРСКОМ ФЕДЕРАЛЬНОМ ОКРУГЕ

(на 1 июля 2016 г.)

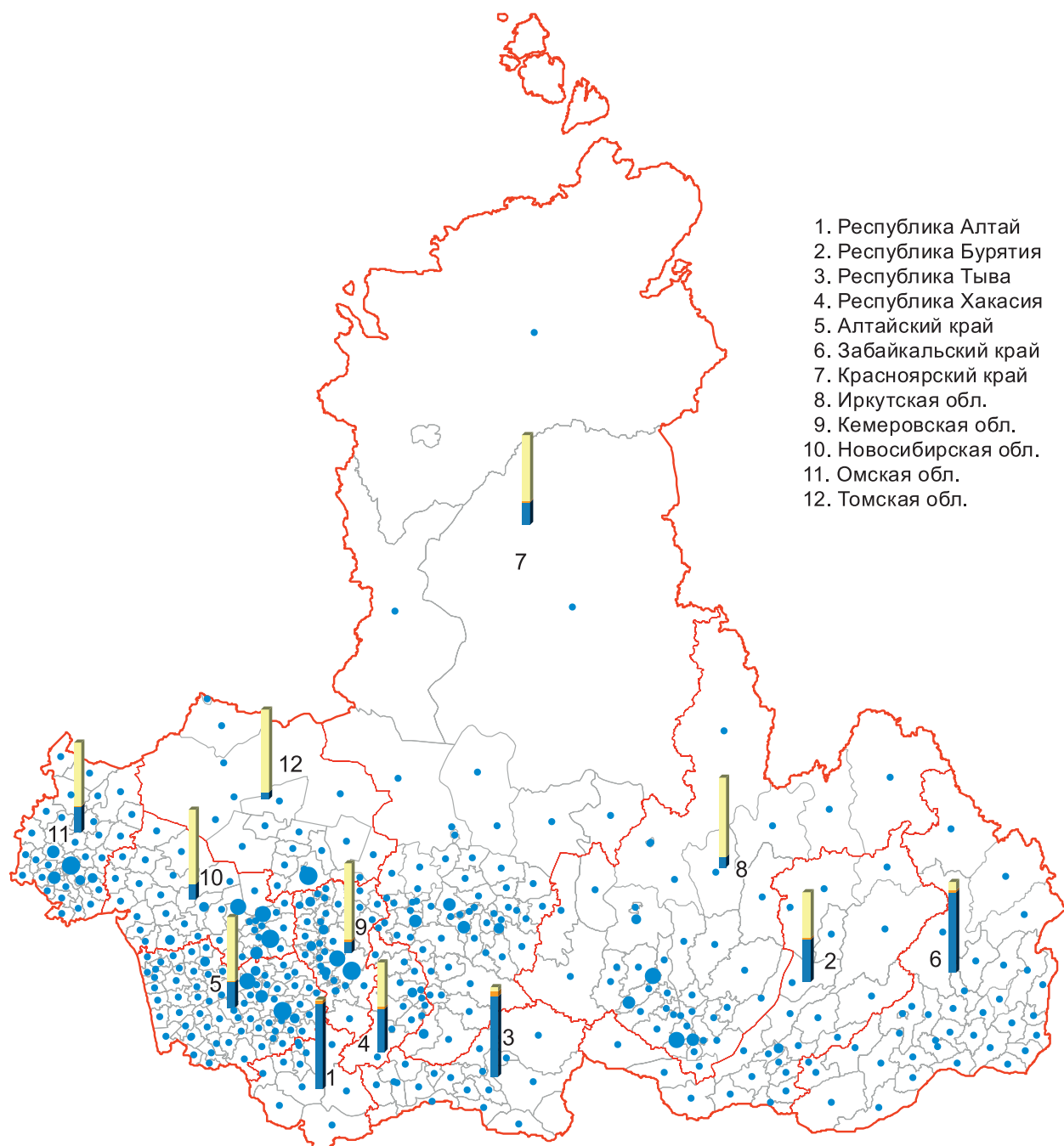

Поголовье птицы в хозяйствах всех категорий тыс. голов **

• до 175,9 • 176–532,6 • 532,7–1242,5 • 1242,6–2686,9 • 2687–4815,1



Структура поголовья птицы по категориям хозяйств (%)*:



сельскохозяйственные организации



крестьянские (фермерские) хозяйства и индивидуальные предприниматели



хозяйства населения

* в субъектах Российской Федерации

** в муниципальных районах и городских округах субъектов Российской Федерации

ПОГоловье лошадей в хозяйствах всех категорий в СИБИРСКОМ ФЕДЕРАЛЬНОМ ОКРУГЕ

(на 1 июля 2016 г.)

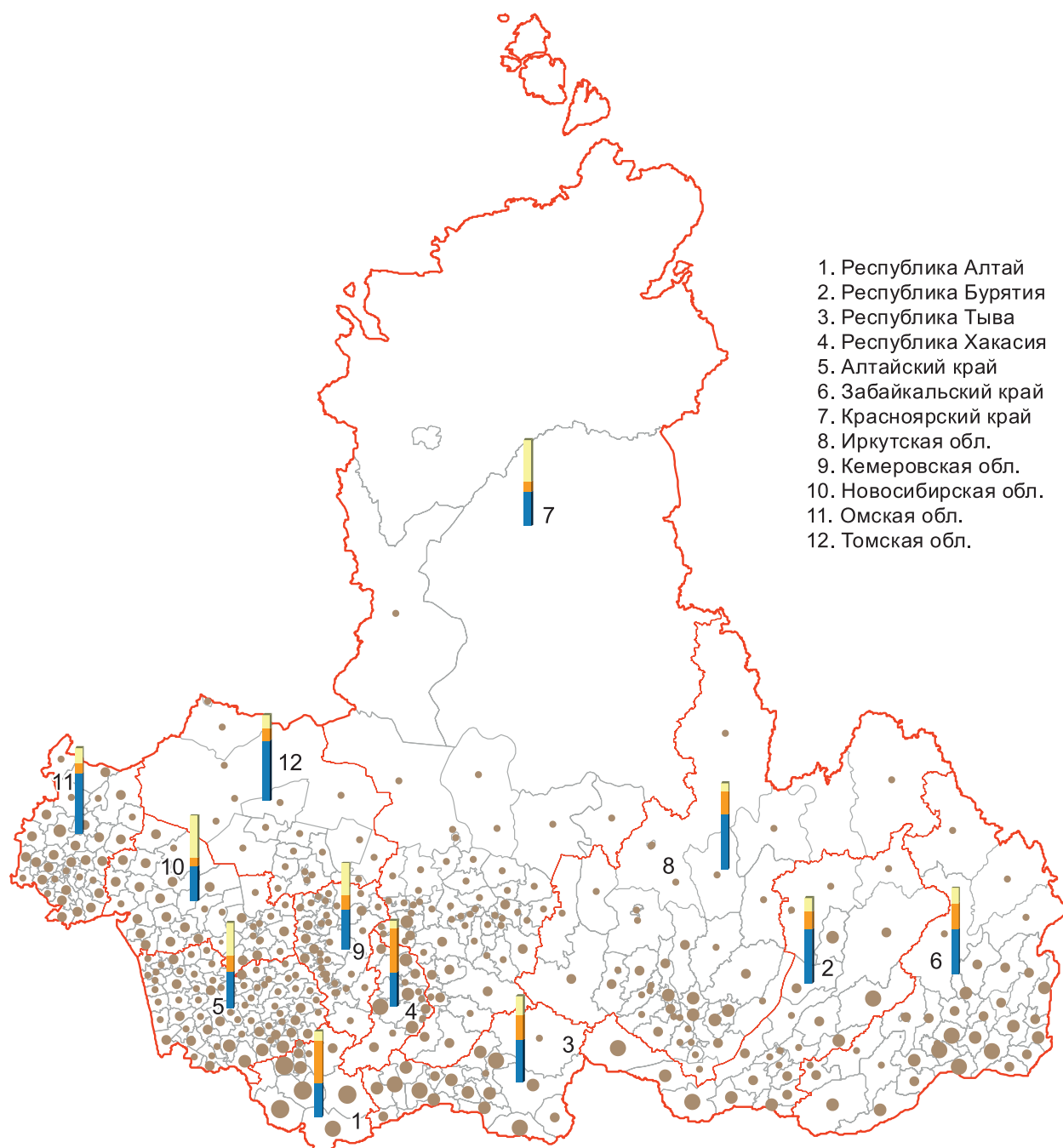

Поголовье лошадей в хозяйствах всех категорий, тыс. голов **

• до 0,9 • 1–2,6 • 2,7–5,5 • 5,6–11,3 • 11,4–38

Структура поголовья лошадей по категориям хозяйств (%)*:

сельскохозяйственные организации крестьянские (фермерские) хозяйства и индивидуальные предприниматели хозяйства населения

* в субъектах Российской Федерации

** в муниципальных районах и городских округах субъектов Российской Федерации

ПОГОЛОВЬЕ СЕВЕРНЫХ ОЛЕНЕЙ В ХОЗЯЙСТВАХ ВСЕХ КАТЕГОРИЙ В СИБИРСКОМ ФЕДЕРАЛЬНОМ ОКРУГЕ

(на 1 июля 2016 г.)

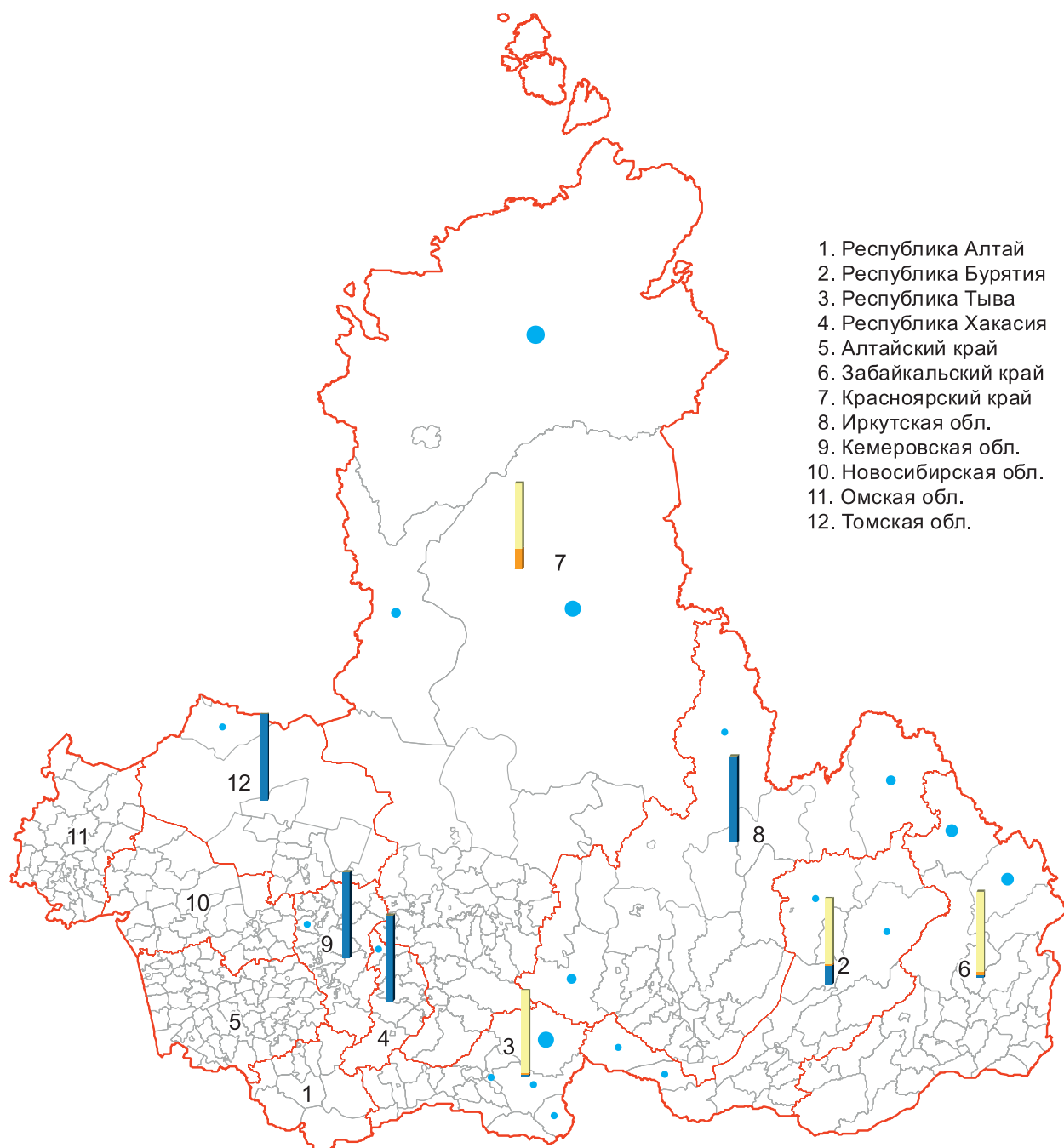

Поголовье северных оленей в хозяйствах всех категорий, тыс. голов **

• до 0,2 • 0,3–0,8 • 0,9–2,0 • 2,1–3,4 • 3,5–142,8

Структура поголовья северных оленей по категориям хозяйств (%):

сельскохозяйственные организации крестьянские (фермерские) хозяйства и индивидуальные предприниматели хозяйства населения

* в субъектах Российской Федерации

** в муниципальных районах и городских округах субъектов Российской Федерации

ОБЕСПЕЧЕННОСТЬ КРЕСТЬЯНСКИХ (ФЕРМЕРСКИХ) ХОЗЯЙСТВ И ИНДИВИДУАЛЬНЫХ ПРЕДПРИНИМАТЕЛЕЙ ОБЪЕКТАМИ ИНФРАСТРУКТУРЫ В СИБИРСКОМ ФЕДЕРАЛЬНОМ ОКРУГЕ

(на 1 июля 2016 г.)

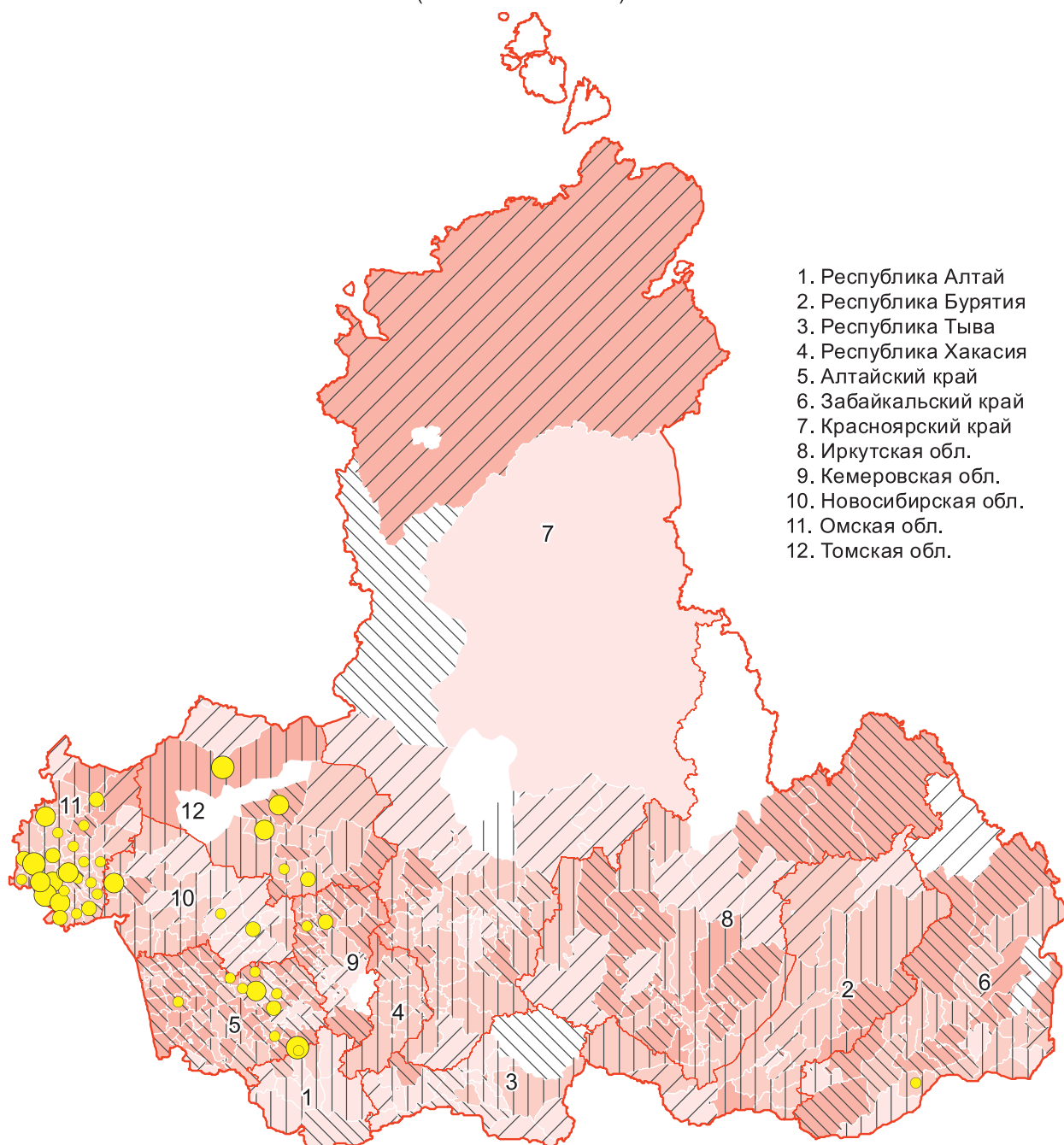

Удельный вес крестьянских (фермерских) хозяйств и индивидуальных предпринимателей, имеющих (%):
- связь по автомобильным дорогам с твердым покрытием с районным центром или с сетью магистральных путей сообщения



- доступ (подключение) к сетям электроснабжения



- доступ (подключение) к сетям газоснабжения



* в муниципальных районах и городских округах субъектов Российской Федерации

ОБЕСПЕЧЕННОСТЬ ЛИЧНЫХ ПОДСОБНЫХ ХОЗЯЙСТВ ОБЪЕКТАМИ ИНФРАСТРУКТУРЫ В СИБИРСКОМ ФЕДЕРАЛЬНОМ ОКРУГЕ

(на 1 июля 2016 г.)

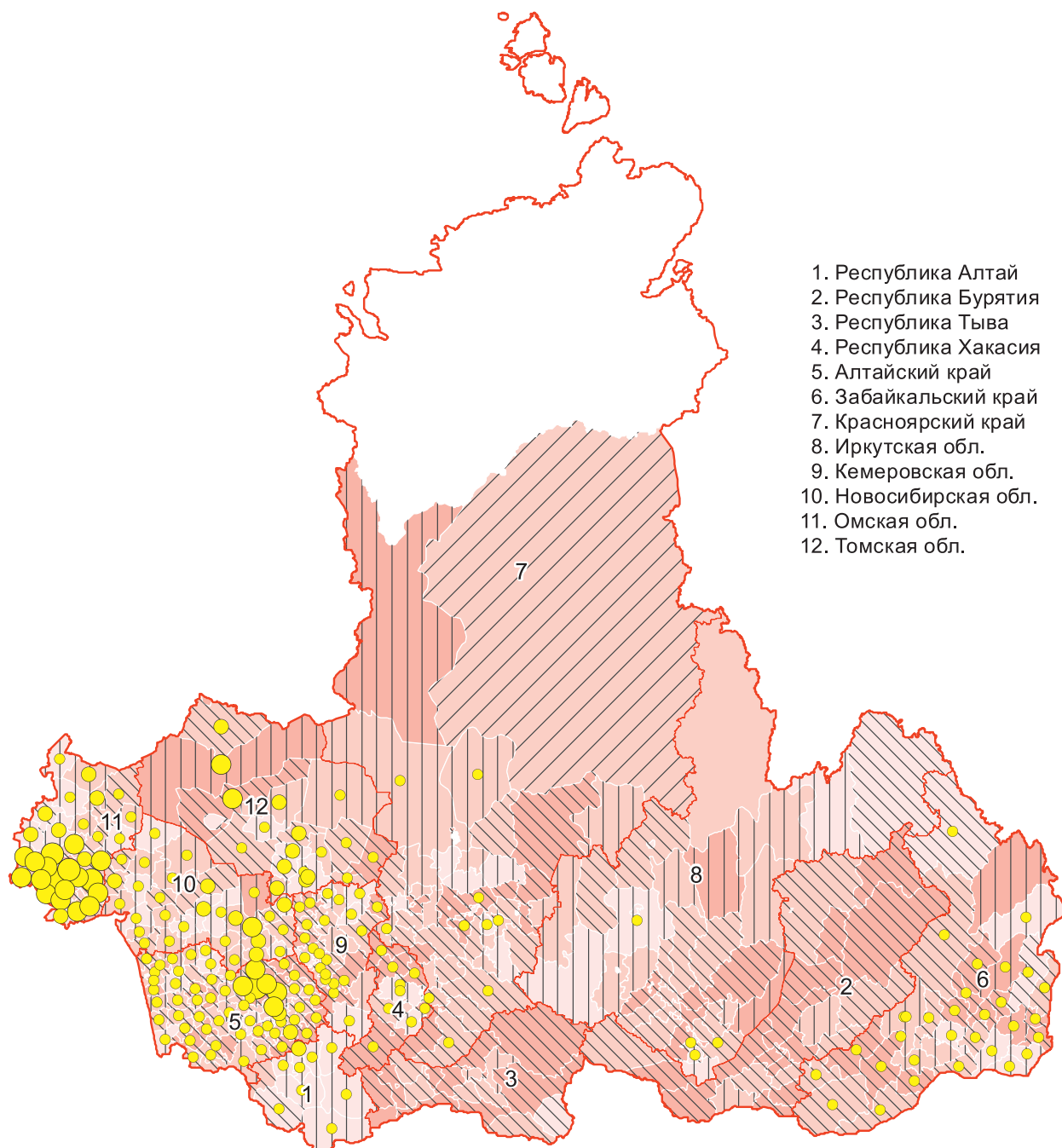

Удельный вес личных подсобных хозяйств, имеющих (%) * :

- связь по автомобильным дорогам с твердым покрытием с районным центром или с сетью магистральных путей сообщения

до 0,1 0,11–11,1 11,2–79,3 79,4–100

- доступ (подключение) к сетям электроснабжения

0–26,4 26,5–76,2 76,3–86,4 86,5–100

- доступ (подключение) к сетям газоснабжения

0,1–7,0 7,1–25,1 25,2–42,8 42,9–77,3

* в муниципальных районах и городских округах субъектов Российской Федерации



ОСНОВНЫЕ ИТОГИ ВСЕРОССИЙСКОЙ СЕЛЬСКОХОЗЯЙСТВЕННОЙ ПЕРЕПИСИ 2016 ГОДА

**ПО ДАЛЬНЕВОСТОЧНОМУ
ФЕДЕРАЛЬНОМУ ОКРУГУ**

ЧИСЛО СЕЛЬСКОХОЗЯЙСТВЕННЫХ ОРГАНИЗАЦИЙ, ОСУЩЕСТВЛЯВШИХ СЕЛЬСКОХОЗЯЙСТВЕННУЮ ДЕЯТЕЛЬНОСТЬ В 2016 Г. В ДАЛЬНЕВОСТОЧНОМ ФЕДЕРАЛЬНОМ ОКРУГЕ

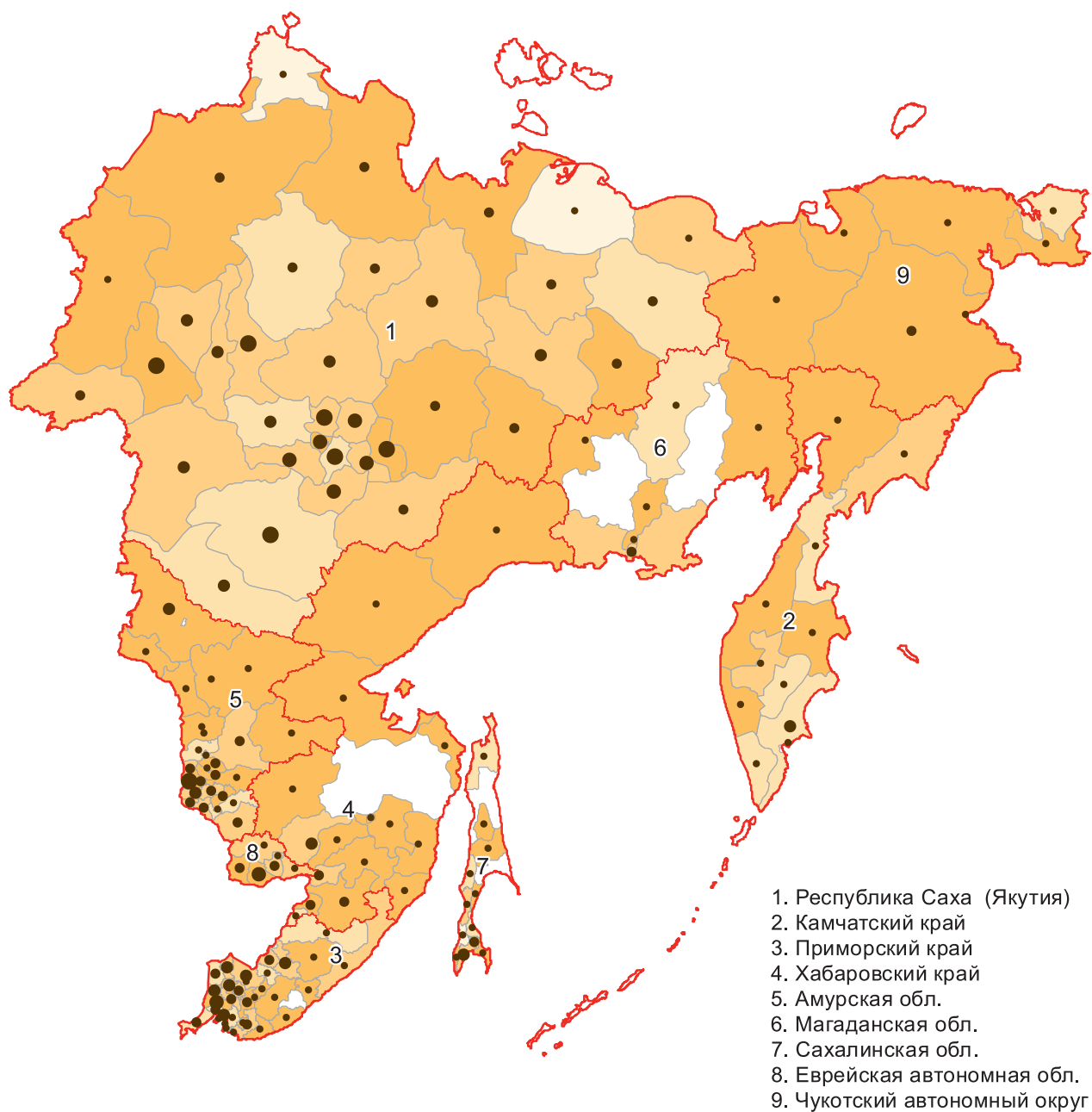

Число сельскохозяйственных организаций, осуществлявших сельскохозяйственную деятельность *

• до 5 • 6–13 • 14–22 • 23–34 • 35–49

Удельный вес сельскохозяйственных организаций, осуществлявших сельскохозяйственную деятельность, в их общем числе (%) *

0–20,0 20,1–28,6 28,7–67,7 67,8–88,9 89–100

* в муниципальных районах и городских округах субъектов Российской Федерации

**ЧИСЛО КРЕСТЬЯНСКИХ (ФЕРМЕРСКИХ) ХОЗЯЙСТВ И
ИНДИВИДУАЛЬНЫХ ПРЕДПРИНИМАТЕЛЕЙ, ОСУЩЕСТВЛЯВШИХ
СЕЛЬСКОХОЗЯЙСТВЕННУЮ ДЕЯТЕЛЬНОСТЬ в 2016 Г.
В ДАЛЬНЕВОСТОЧНОМ ФЕДЕРАЛЬНОМ ОКРУГЕ**

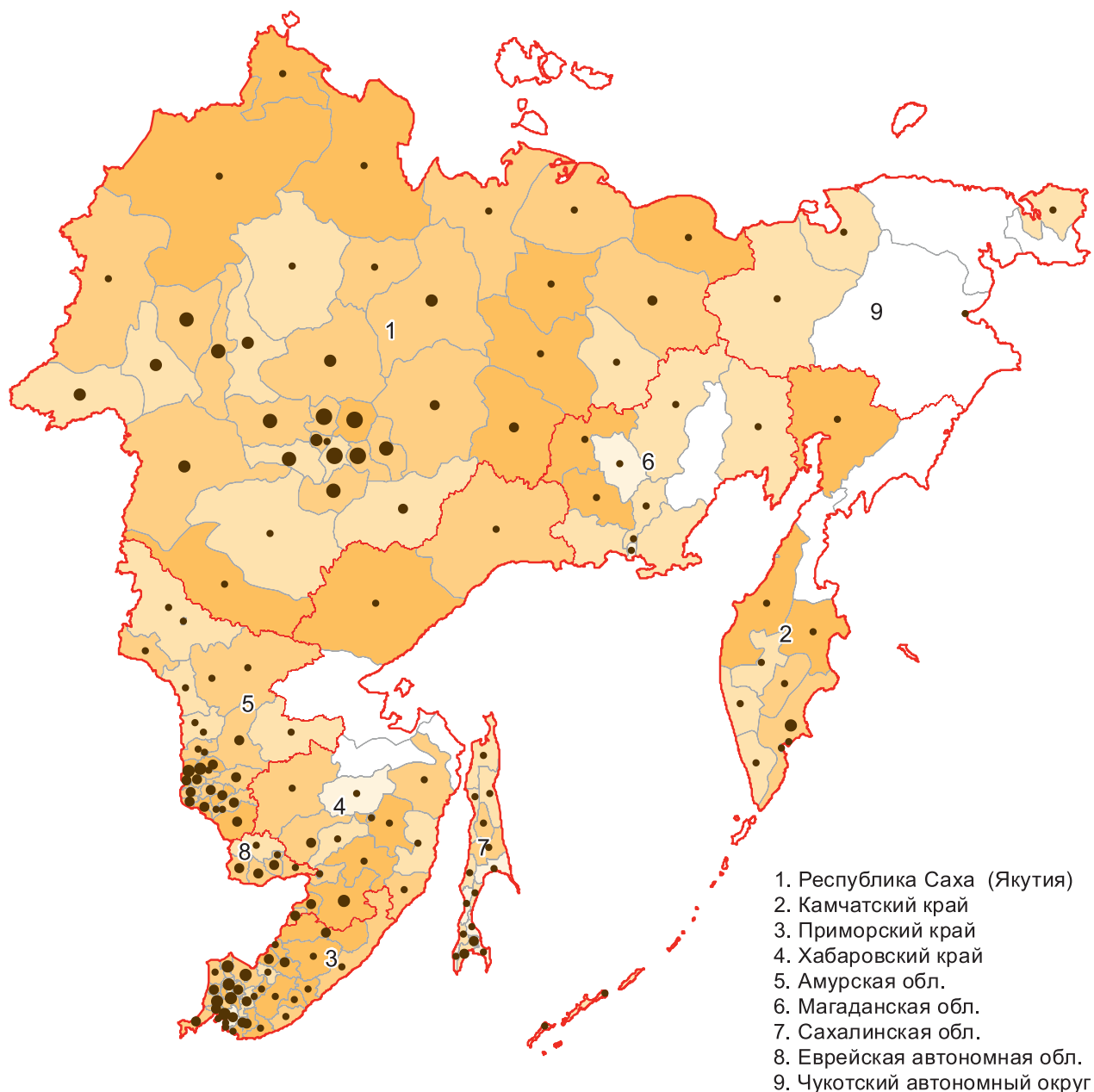

Число крестьянских (фермерских) хозяйств и индивидуальных предпринимателей, осуществлявших сельскохозяйственную деятельность *

• до 24 • 25–56 • 57–109 • 110–179 • 180–296

Удельный вес крестьянских (фермерских) хозяйств и индивидуальных предпринимателей, осуществлявших сельскохозяйственную деятельность, в их общем числе (%) *

0–15,3 15,4–43,2 43,3–69,5 69,6–90,0 90,1–100

* в муниципальных районах и городских округах субъектов Российской Федерации

**ЧИСЛО ЛИЧНЫХ ПОДСОБНЫХ ХОЗЯЙСТВ,
ПРОИЗВОДИВШИХ СЕЛЬСКОХОЗЯЙСТВЕННУЮ ПРОДУКЦИЮ В 2016 Г.
В ДАЛЬНЕВОСТОЧНОМ ФЕДЕРАЛЬНОМ ОКРУГЕ**

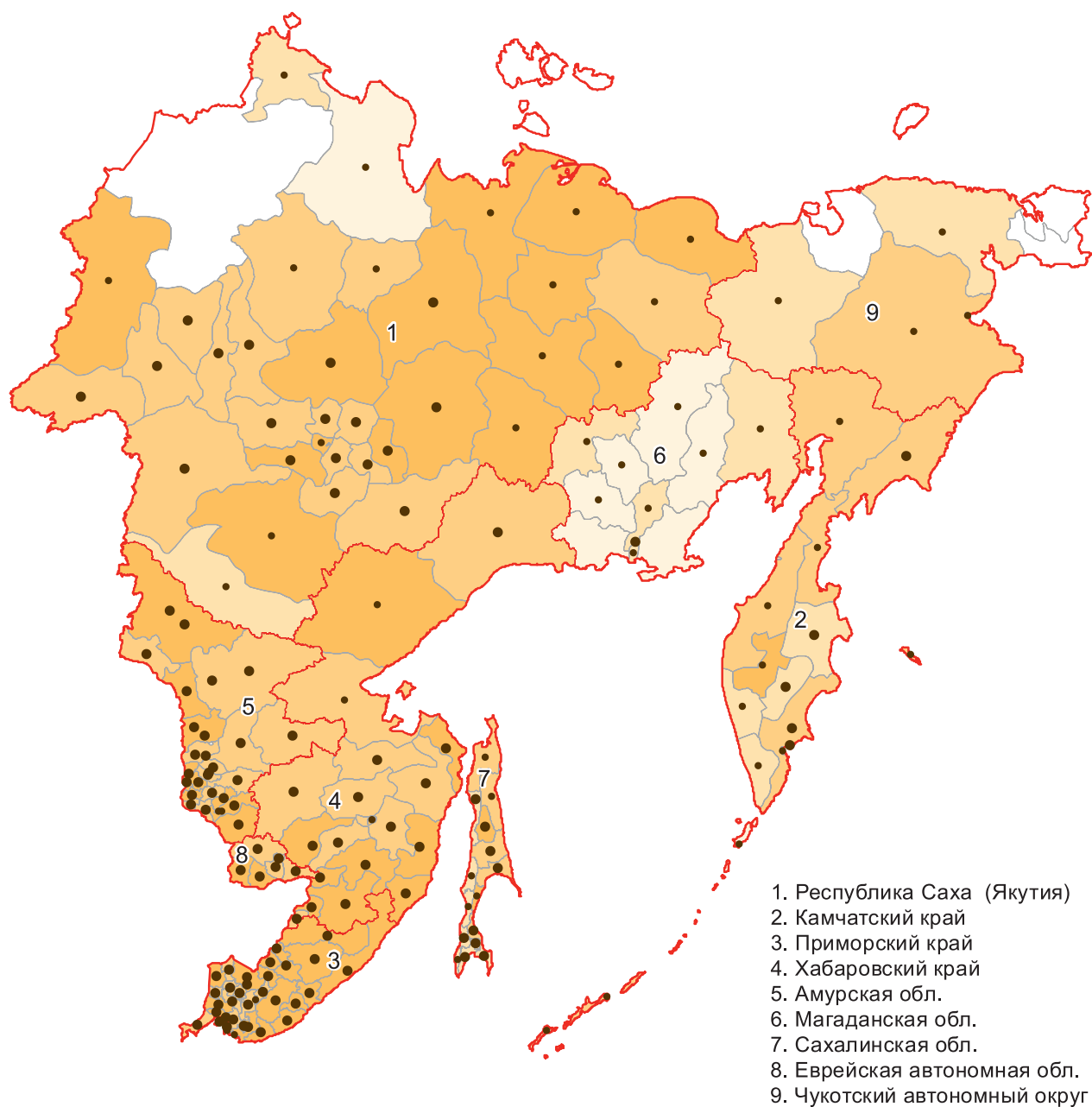

Число личных подсобных хозяйств, производивших сельскохозяйственную продукцию, тыс. *

• до 1 • 1,1–3,1 • 3,2–5,6 • 5,7–9,1 • 9,2–14,8

Удельный вес личных подсобных хозяйств, производивших сельскохозяйственную продукцию, в их общем числе (%) *

0–11,4 11,4–27,8 27,8–63,6 63,7–82,5 82,6–100

* в муниципальных районах и городских округах субъектов Российской Федерации

ОБЩАЯ ЗЕМЕЛЬНАЯ ПЛОЩАДЬ В ХОЗЯЙСТВАХ ВСЕХ КАТЕГОРИЙ В ДАЛЬНЕВОСТОЧНОМ ФЕДЕРАЛЬНОМ ОКРУГЕ

(на 1 июля 2016 г.)

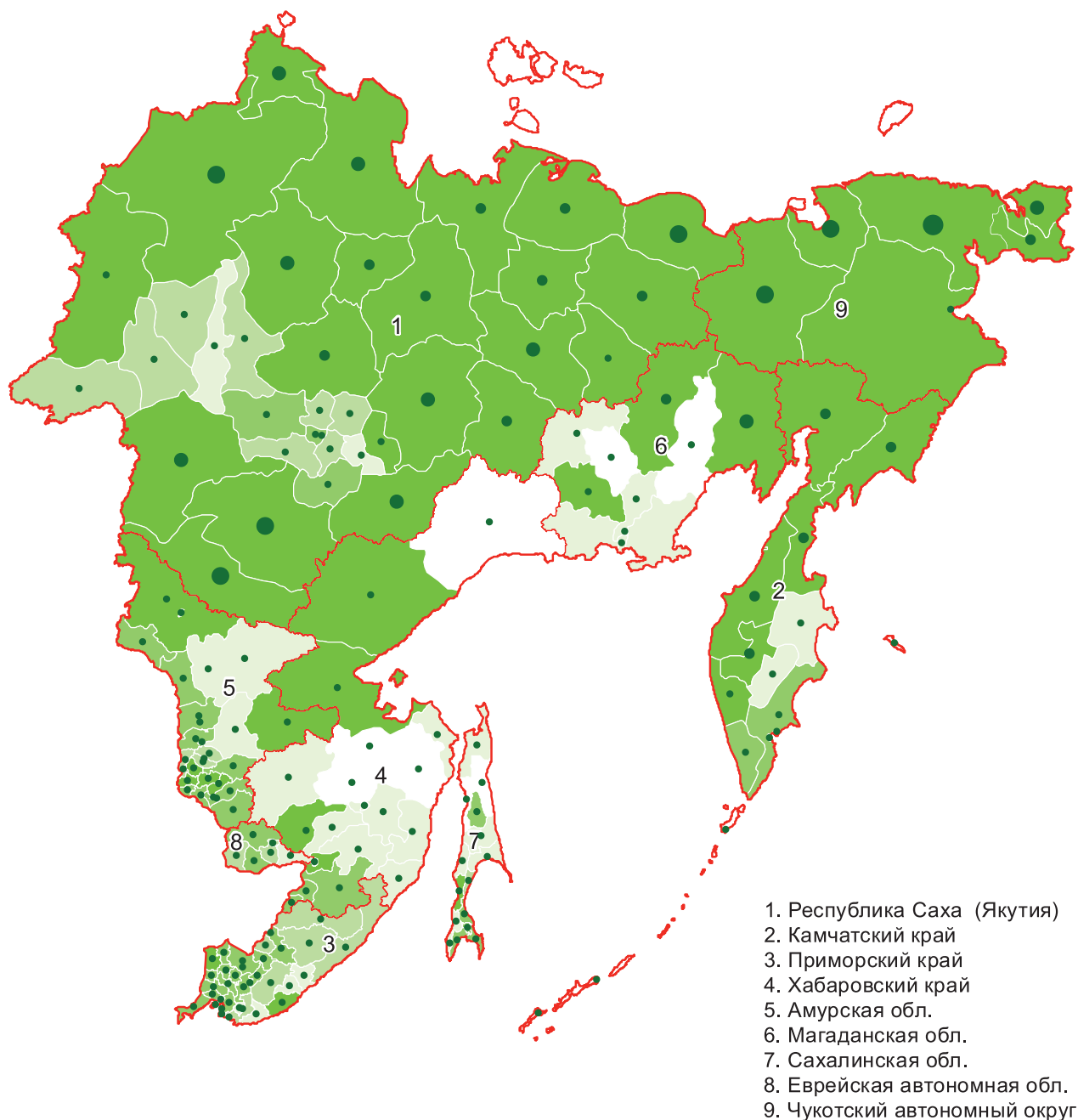

Общая земельная площадь в хозяйствах всех категорий, тыс. га *

• до 544 • 544,1 - 1959,4 • 1959,5 - 4138,4 • 4138,5 - 9426,8 • 9426,9 - 19515

Удельный вес общей земельной площади сельскохозяйственных организаций
в общей площади земель в хозяйствах всех категорий (%) *

до 0,1 0,1–22,4 22,5–53,1 53,2–81,4 81,5–100

* в муниципальных районах и городских округах субъектов Российской Федерации

СТРУКТУРА СЕЛЬСКОХОЗЯЙСТВЕННЫХ УГОДИЙ ПО ВИДАМ В ХОЗЯЙСТВАХ ВСЕХ КАТЕГОРИЙ В ДАЛЬНЕВОСТОЧНОМ ФЕДЕРАЛЬНОМ ОКРУГЕ

(на 1 июля 2016 г.)

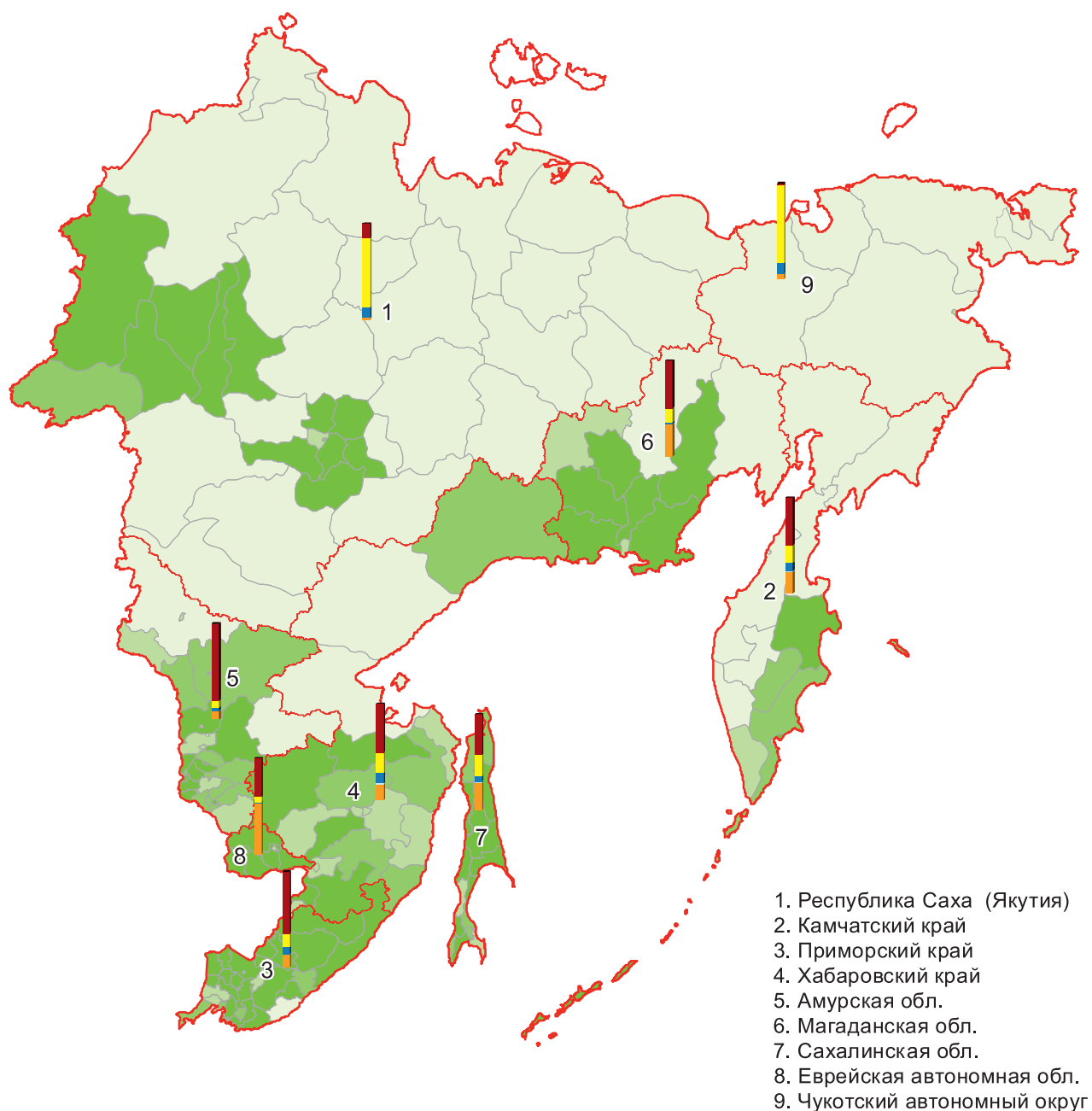

Структура сельскохозяйственных угодий по видам в хозяйствах всех категорий (%)*:

пашня сенокосы пастбища многолетние насаждения залежь

Удельный вес сельскохозяйственных угодий в общей площади земель
в хозяйствах всех категорий (%)**

до 0,1 0,1–32,2 32,3–75,1 75,2–88,8 88,9–100

* в субъектах Российской Федерации

** в муниципальных районах и городских округах субъектов Российской Федерации

**ОБЩАЯ ПОСЕВНАЯ ПЛОЩАДЬ СЕЛЬСКОХОЗЯЙСТВЕННЫХ КУЛЬТУР
ПОД УРОЖАЙ 2016 Г. В ХОЗЯЙСТВАХ ВСЕХ КАТЕГОРИЙ
В ДАЛЬНЕВОСТОЧНОМ ФЕДЕРАЛЬНОМ ОКРУГЕ**

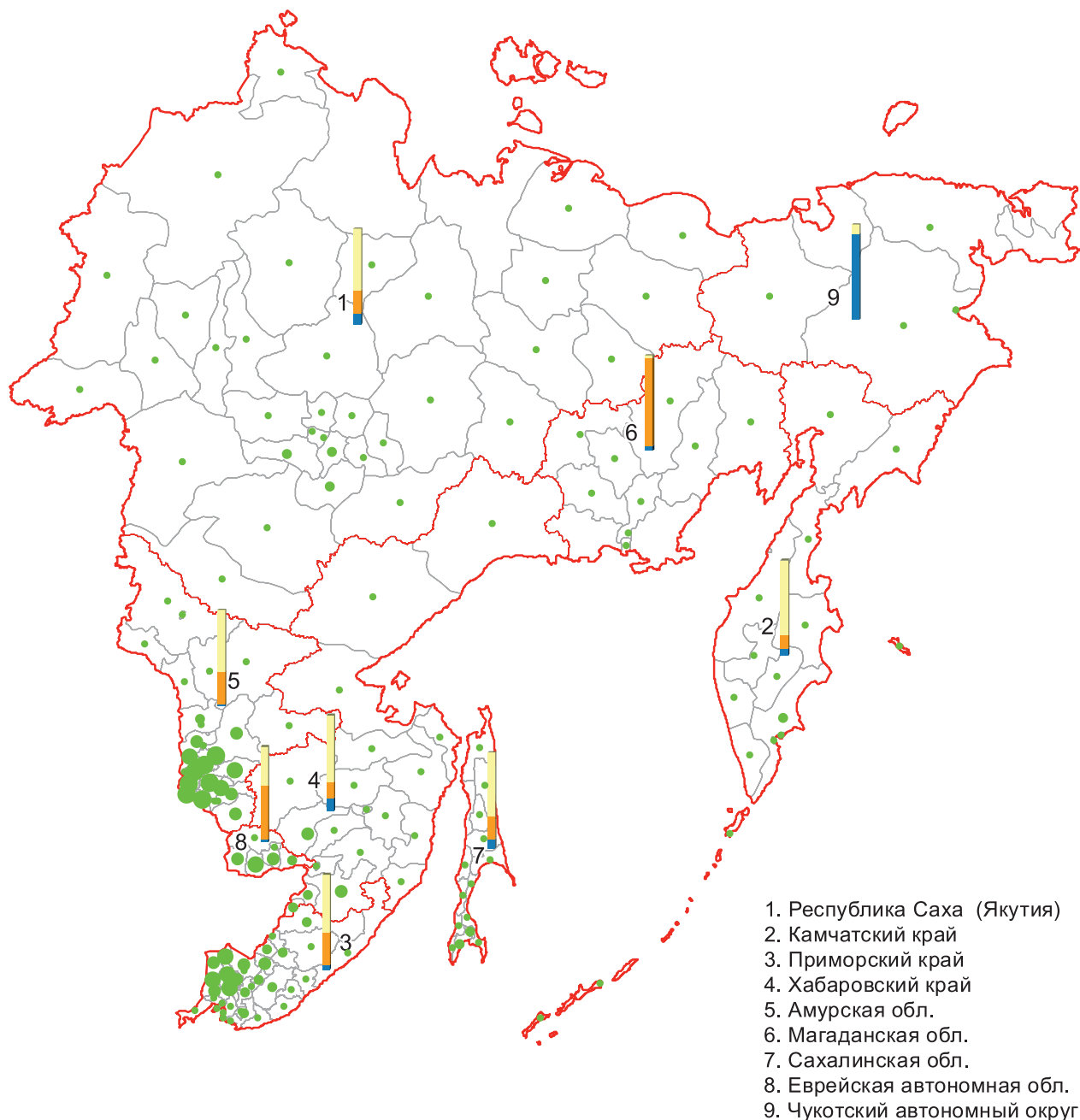

Общая посевная площадь сельскохозяйственных культур в хозяйствах всех категорий, тыс. га **

• 0,0–4,7 • 4,8–17,4 • 17,5–35,2 • 35,3–61,4 • 61,5–169,1



Структура общей посевной площади сельскохозяйственных культур по категориям хозяйств (%):



сельскохозяйственные организации



крестьянские (фермерские) хозяйства и индивидуальные предприниматели



хозяйства населения

* в субъектах Российской Федерации

** в муниципальных районах и городских округах субъектов Российской Федерации



ПОГОЛОВЬЕ КРУПНОГО РОГАТОГО СКОТА В ХОЗЯЙСТВАХ ВСЕХ КАТЕГОРИЙ В ДАЛЬНЕВОСТОЧНОМ ФЕДЕРАЛЬНОМ ОКРУГЕ

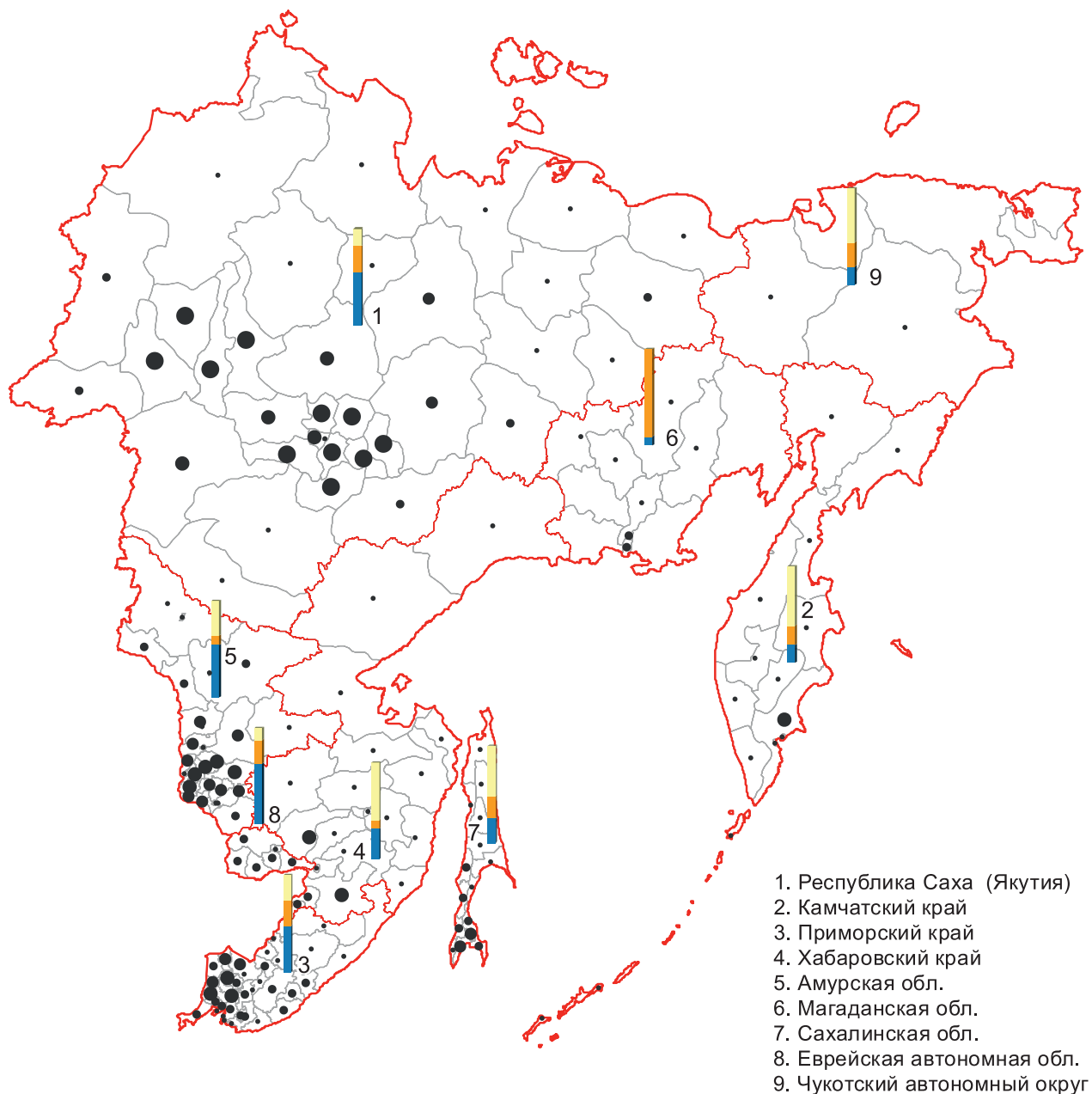

(на 1 июля 2016 г.)



Поголовье крупного рогатого скота в хозяйствах всех категорий, тыс. голов **

• до 0,9 • 1–2,5 • 2,6 - 5,4 • 5,5 - 10,9 • 11,0–26,6

Структура поголовья крупного рогатого скота по категориям хозяйств (%)*:

 сельскохозяйственные организации	 крестьянские (фермерские) хозяйства и индивидуальные предприниматели	 хозяйства населения
--	--	---

* в субъектах Российской Федерации

** в муниципальных районах и городских округах субъектов Российской Федерации

ПОГОЛОВЬЕ СВИНЕЙ В ХОЗЯЙСТВАХ ВСЕХ КАТЕГОРИЙ В ДАЛЬНЕВОСТОЧНОМ ФЕДЕРАЛЬНОМ ОКРУГЕ

(на 1 июля 2016 г.)

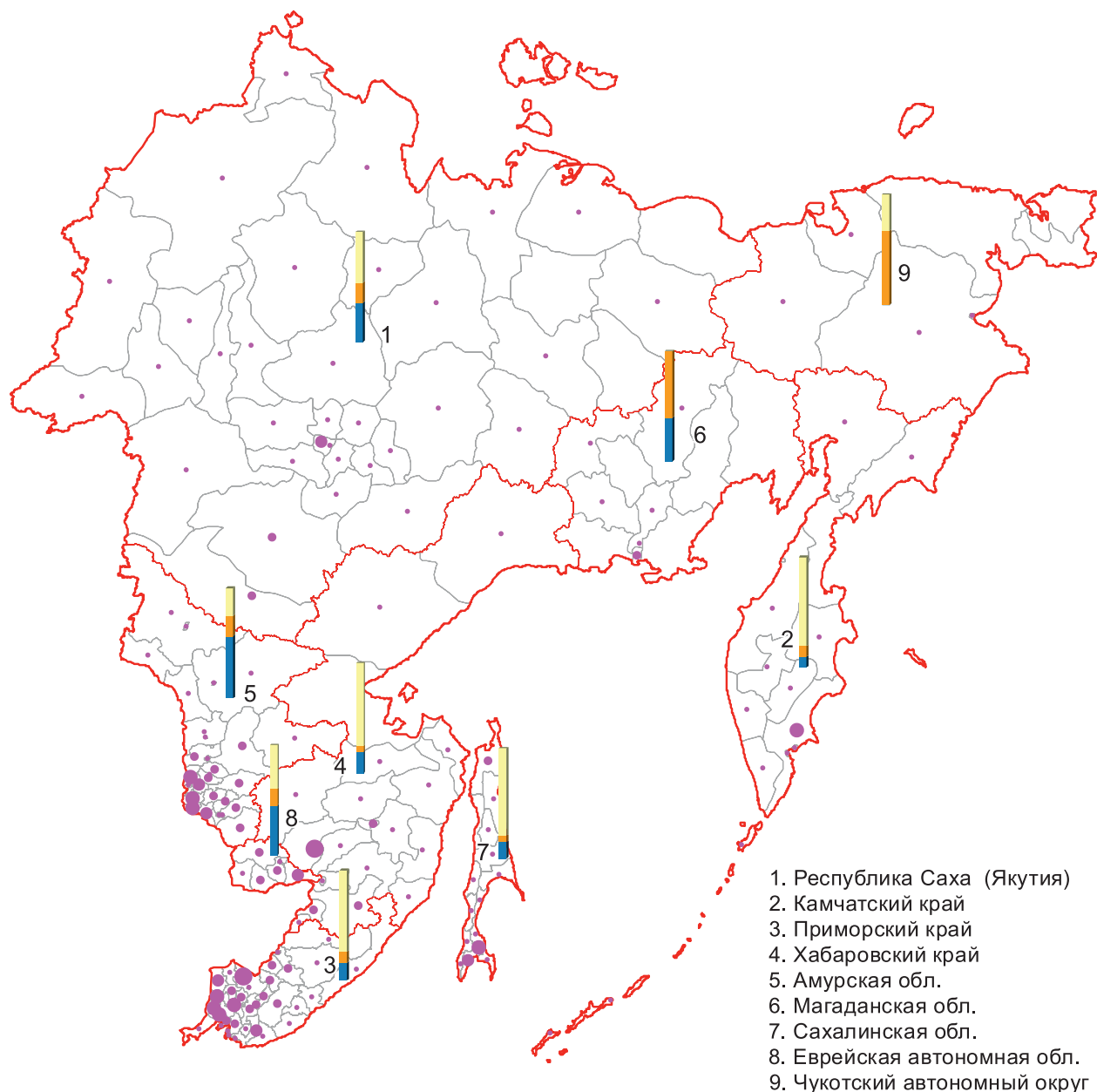

Поголовье свиней в хозяйствах всех категорий, тыс. голов **

• до 1,2 • 1,3–4,1 • 4,2–9,7 • 9,8–24,8 • 24,9–47,2



Структура поголовья свиней по категориям хозяйств (%):



сельскохозяйственные организации



крестьянские (фермерские) хозяйства и индивидуальные предприниматели



хозяйства населения

* в субъектах Российской Федерации

** в муниципальных районах и городских округах субъектов Российской Федерации

ПОГОЛОВЬЕ ПТИЦЫ ВСЕХ ВИДОВ В ХОЗЯЙСТВАХ ВСЕХ КАТЕГОРИЙ В ДАЛЬНЕВОСТОЧНОМ ФЕДЕРАЛЬНОМ ОКРУГЕ

(на 1 июля 2016 г.)

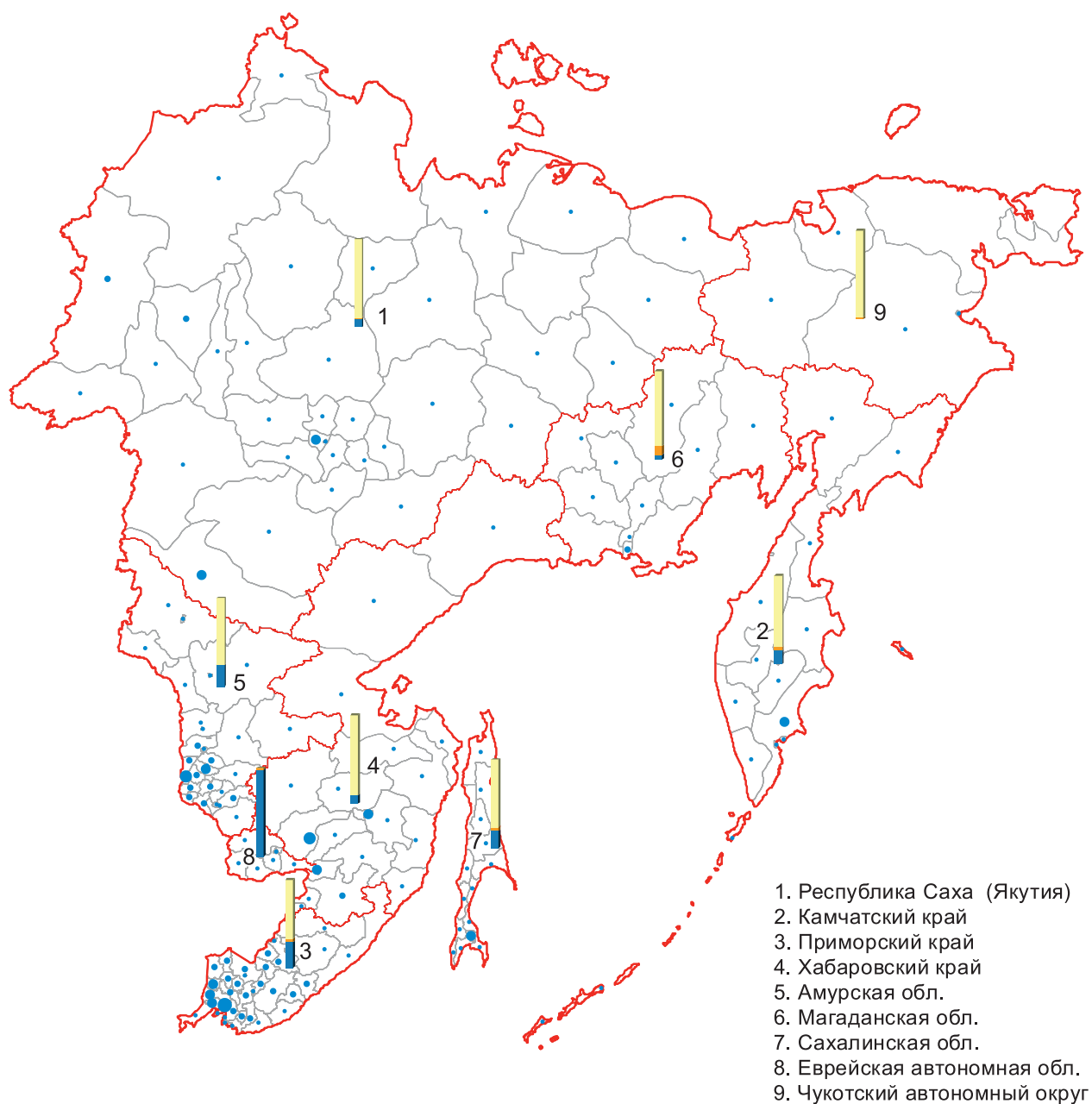

Поголовье птицы в хозяйствах всех категорий, тыс. голов **

• до 28,5 • 28,6–142,8 • 142,9–544,6 • 544,7–1210,4 • 1210,5–2216



Структура поголовья птицы по категориям хозяйств (%) *:

сельскохозяйственные организации крестьянские (фермерские) хозяйства и индивидуальные предприниматели хозяйства населения

* в субъектах Российской Федерации

** в муниципальных районах и городских округах субъектов Российской Федерации

ПОГОЛОВЬЕ ЛОШАДЕЙ В ХОЗЯЙСТВАХ ВСЕХ КАТЕГОРИЙ В ДАЛЬНЕВОСТОЧНОМ ФЕДЕРАЛЬНОМ ОКРУГЕ

(на 1 июля 2016 г.)

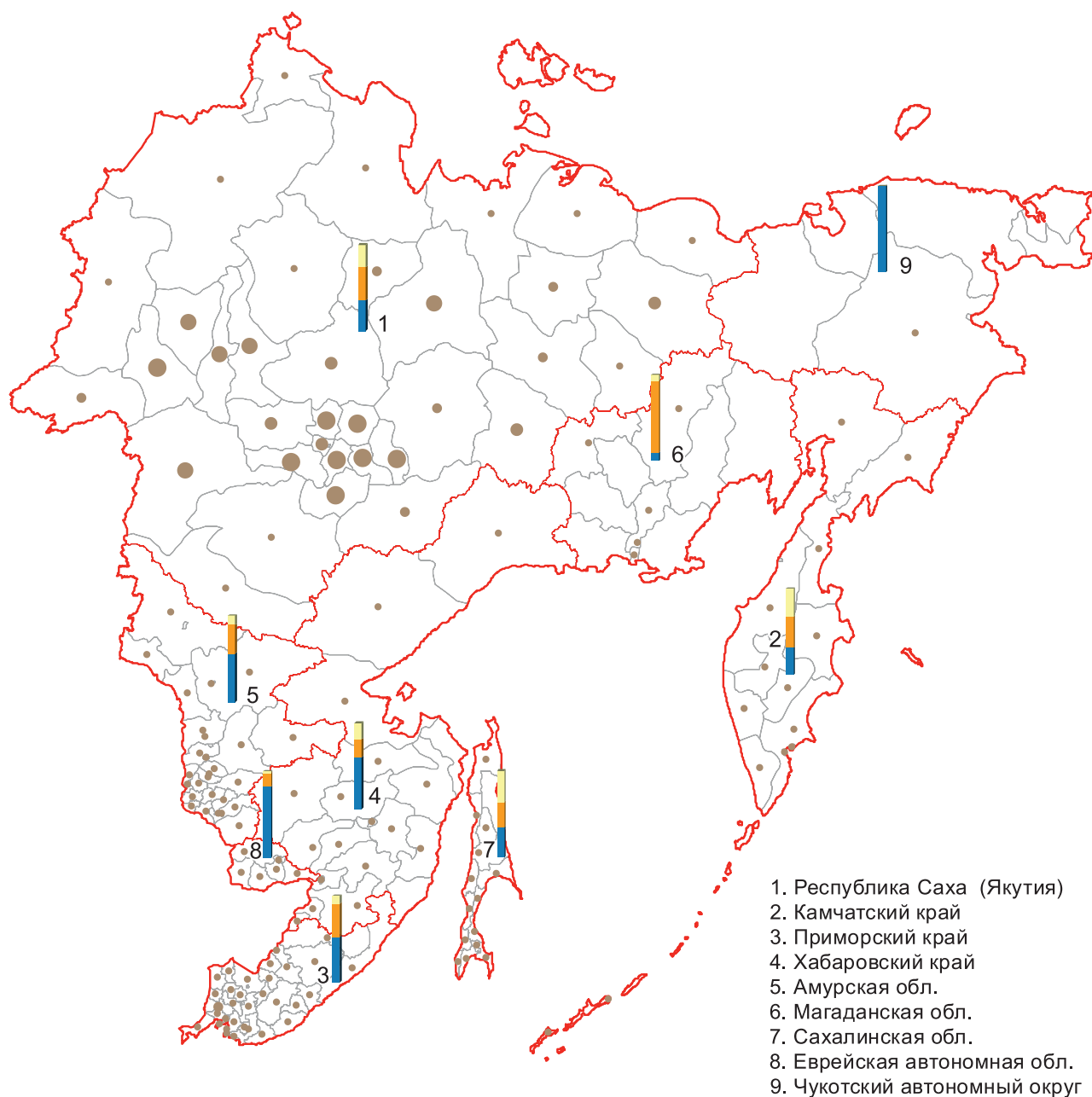

Поголовье лошадей в хозяйствах всех категорий, тыс. голов **

• до 0,8 • 0,9–3,0 • 3,1–7,0 • 7,1–13,5 • 13,6–24,3



Структура поголовья лошадей по категориям хозяйств (%): *

сельскохозяйственные организации крестьянские (фермерские) хозяйства и индивидуальные предприниматели хозяйства населения

* в субъектах Российской Федерации

** в муниципальных районах и городских округах субъектов Российской Федерации



ПОГОЛОВЬЕ СЕВЕРНЫХ ОЛЕНЕЙ В ХОЗЯЙСТВАХ ВСЕХ КАТЕГОРИЙ В ДАЛЬНЕВОСТОЧНОМ ФЕДЕРАЛЬНОМ ОКРУГЕ

(на 1 июля 2016 г.)

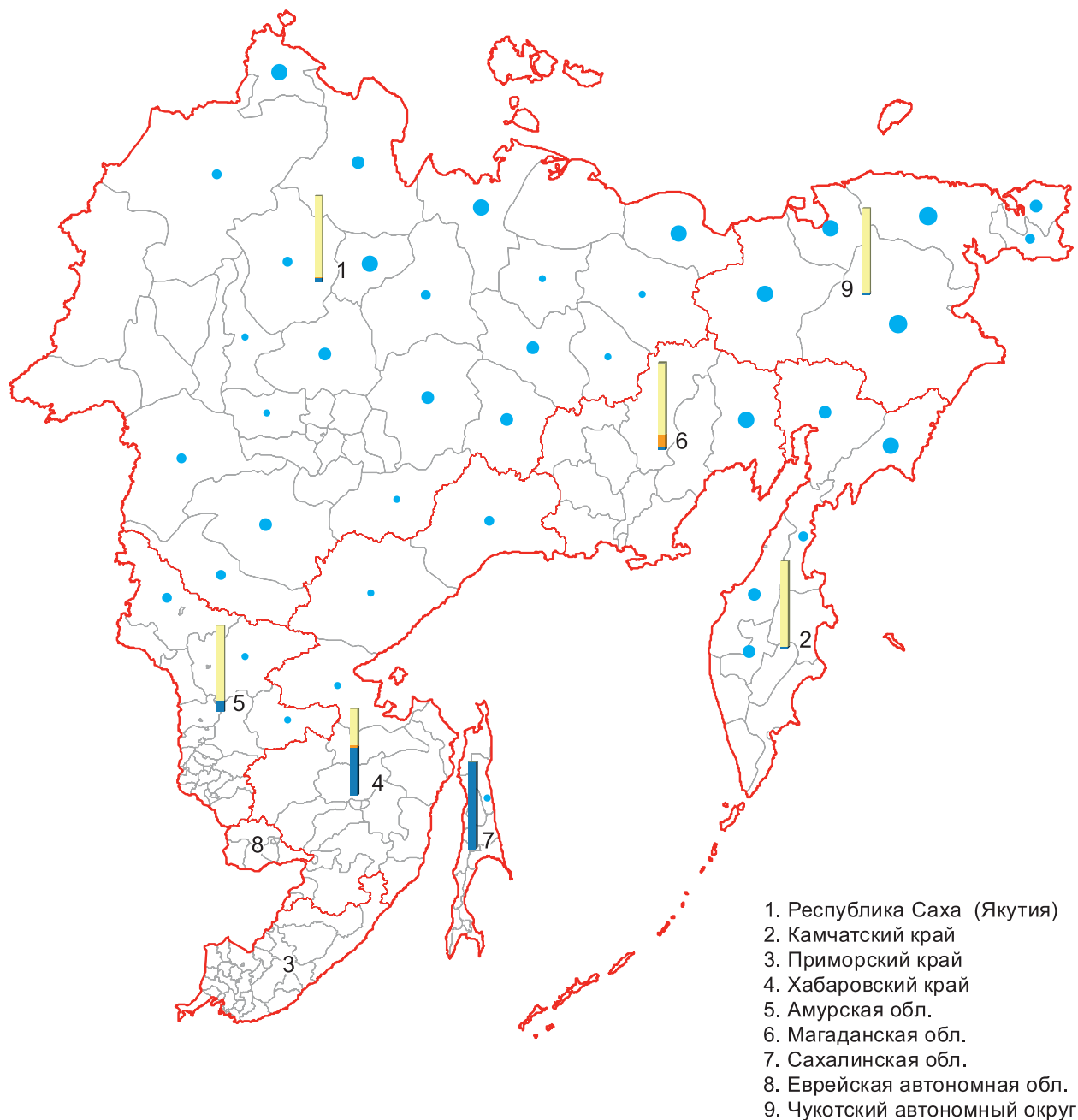

Поголовье северных оленей в хозяйствах всех категорий, тыс. голов **

• до 2,5 • 2,6–6,3 • 6,4–13,3 • 13,4–28,1 • 28,3–57,6

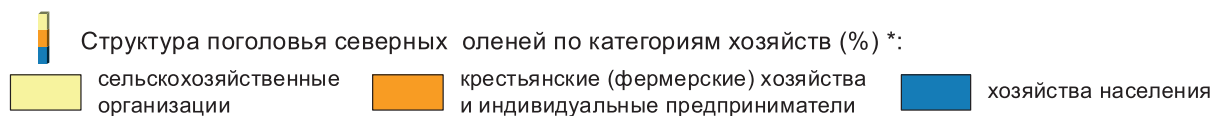

* в субъектах Российской Федерации

** в муниципальных районах и городских округах субъектов Российской Федерации

ОБЕСПЕЧЕННОСТЬ КРЕСТЬЯНСКИХ (ФЕРМЕРСКИХ) ХОЗЯЙСТВ И ИНДИВИДУАЛЬНЫХ ПРЕДПРИНИМАТЕЛЕЙ ОБЪЕКТАМИ ИНФРАСТРУКТУРЫ В ДАЛЬНЕВОСТОЧНОМ ФЕДЕРАЛЬНОМ ОКРУГЕ

(на 1 июля 2016 г.)

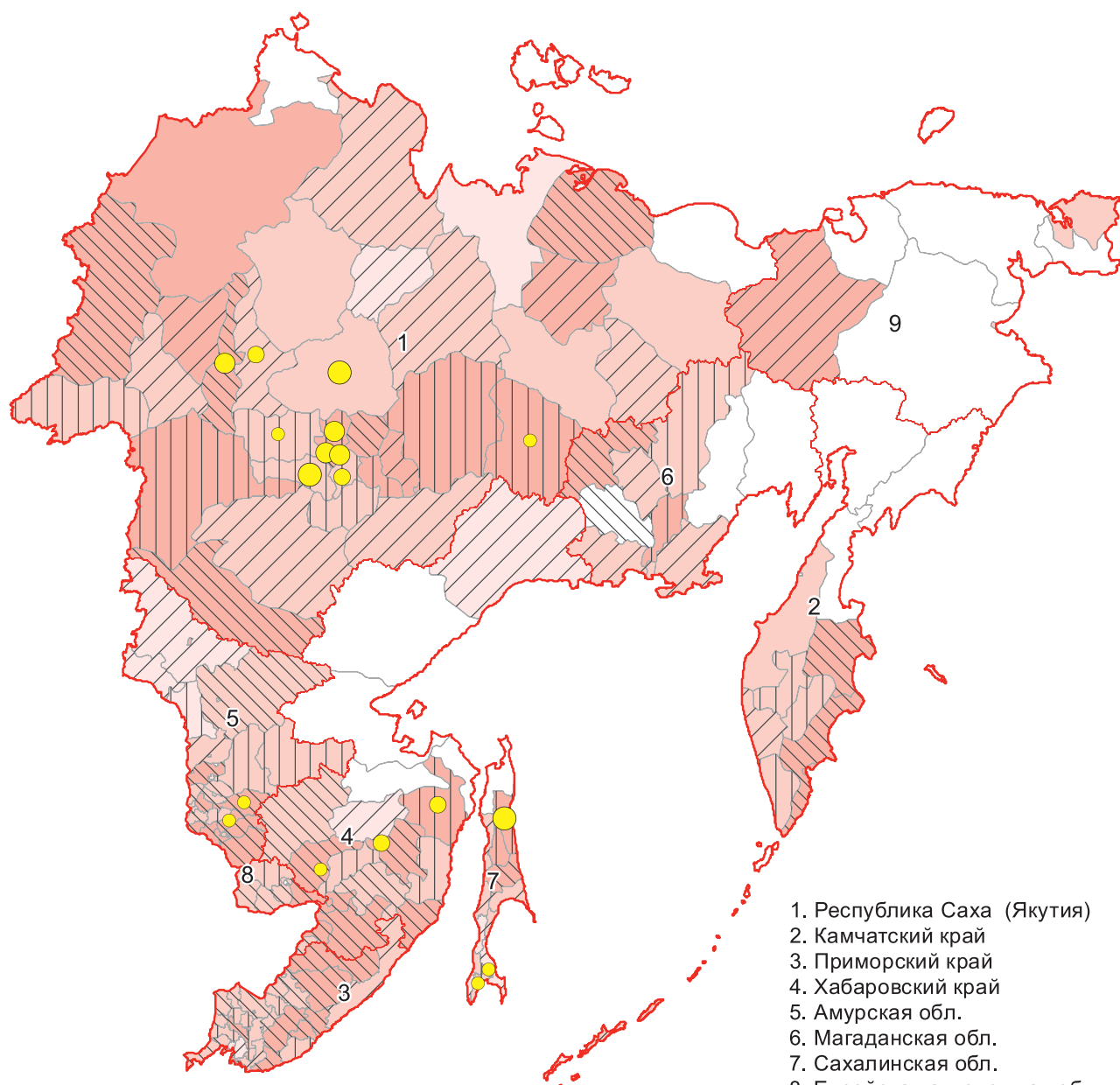

Удельный вес крестьянских (фермерских) хозяйств и индивидуальных предпринимателей, имеющих (%)*:

- связь по автомобильным дорогам с твердым покрытием с районным центром или с сетью магистральных путей сообщения



- доступ (подключение) к сетям электроснабжения



- доступ (подключение) к сетям газоснабжения



1. Республика Саха (Якутия)
2. Камчатский край
3. Приморский край
4. Хабаровский край
5. Амурская обл.
6. Магаданская обл.
7. Сахалинская обл.
8. Еврейская автономная обл.
9. Чукотский автономный округ

* в муниципальных районах и городских округах субъектов Российской Федерации

ОБЕСПЕЧЕННОСТЬ ЛИЧНЫХ ПОДСОБНЫХ ХОЗЯЙСТВ ОБЪЕКТАМИ ИНФРАСТРУКТУРЫ В ДАЛЬНЕВОСТОЧНОМ ФЕДЕРАЛЬНОМ ОКРУГЕ

(на 1 июля 2016 г.)

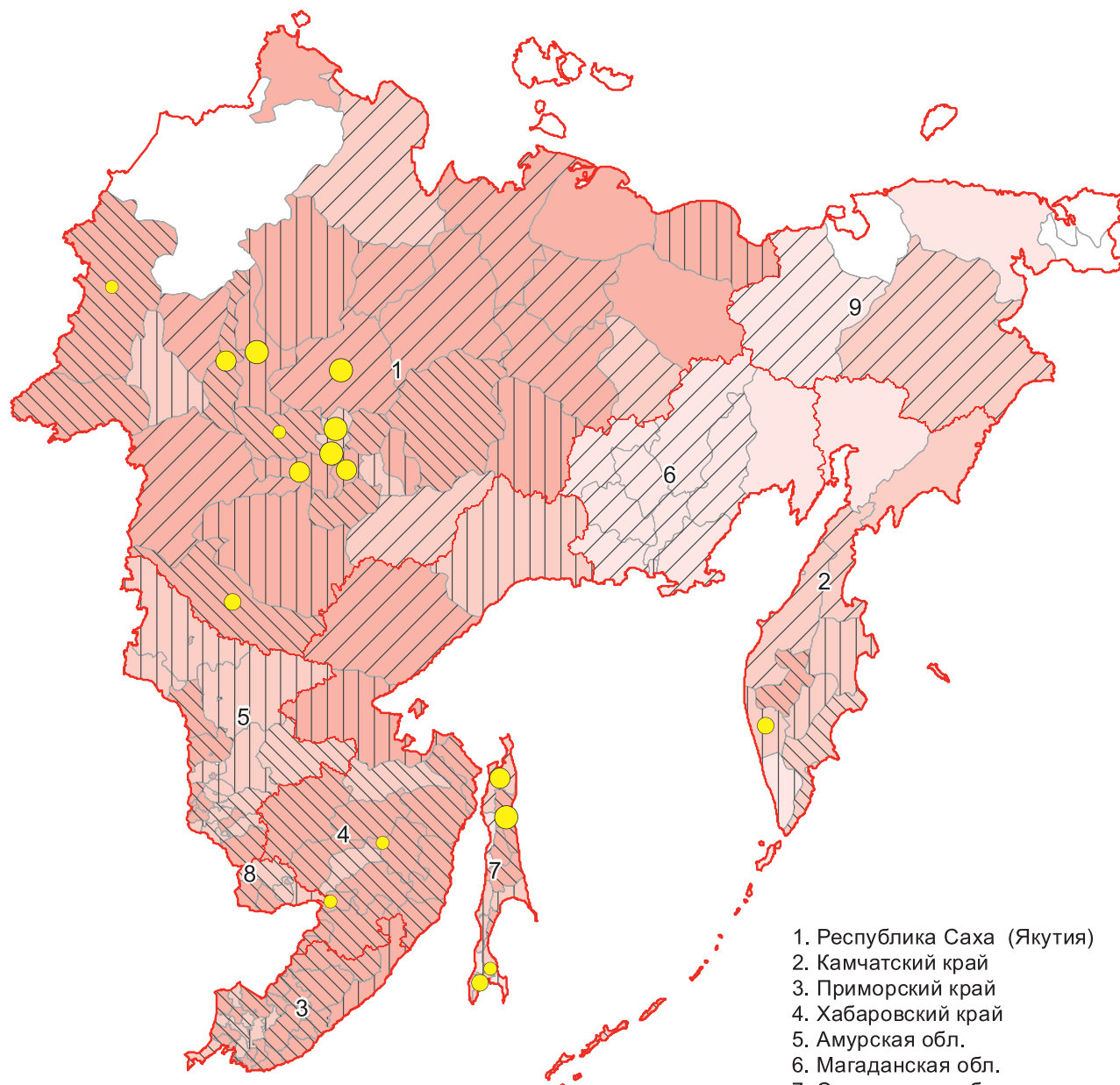

1. Республика Саха (Якутия)
2. Камчатский край
3. Приморский край
4. Хабаровский край
5. Амурская обл.
6. Магаданская обл.
7. Сахалинская обл.
8. Еврейская автономная обл.
9. Чукотский автономный округ

Удельный вес личных подсобных хозяйств, имеющих (%) *:

- связь по автомобильным дорогам с твердым покрытием с районным центром или с сетью магистральных путей сообщения



- доступ (подключение) к сетям электроснабжения

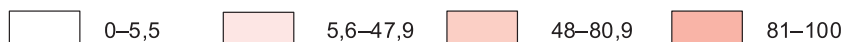

- доступ (подключение) к сетям газоснабжения



* в муниципальных районах и городских округах субъектов Российской Федерации



ПОСЕВНЫЕ ПЛОЩАДИ СЕЛЬСКОХОЗЯЙСТВЕННЫХ КУЛЬТУР

**ПО СУБЪЕКТАМ
РОССИЙСКОЙ ФЕДЕРАЦИИ
ЦЕНТРАЛЬНОГО
ФЕДЕРАЛЬНОГО ОКРУГА**

ПОСЕВНЫЕ ПЛОЩАДИ СЕЛЬСКОХОЗЯЙСТВЕННЫХ КУЛЬТУР ПОД УРОЖАЙ 2016 Г. В ХОЗЯЙСТВАХ ВСЕХ КАТЕГОРИЙ ПО МУНИЦИПАЛЬНЫМ РАЙОНАМ И ГОРОДСКИМ ОКРУГАМ БЕЛГОРОДСКОЙ ОБЛАСТИ

(М 1:1 570 000)

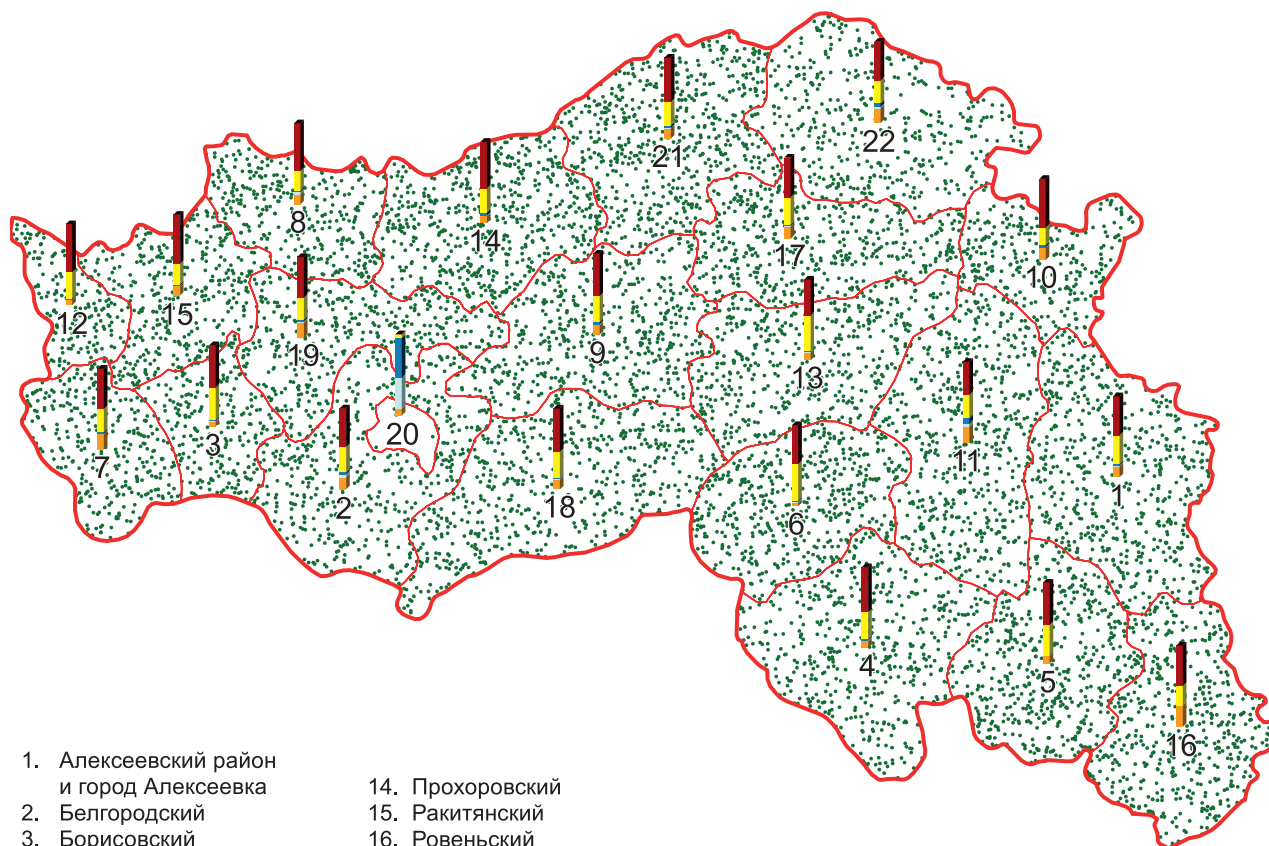

- | | |
|---|---|
| 1. Алексеевский район
и город Алексеевка | 14. Прохоровский |
| 2. Белгородский | 15. Ракитянский |
| 3. Борисовский | 16. Ровеньский |
| 4. Валуйский район
и город Валуйки | 17. Чернянский |
| 5. Вейделевский | 18. Шебекинский район
и город Шебекино |
| 6. Волоконовский | 19. Яковлевский |
| 7. Грайворонский | 20. г. Белгород |
| 8. Ивнянский | 21. г.о. Губкинский |
| 9. Корочанский | 22. г.о. Старооскольский |
| 10. Красненский | |
| 11. Красногвардейский | |
| 12. Краснояружский | |
| 13. Новооскольский | |

Общая посевная площадь сельскохозяйственных культур
в хозяйствах всех категорий (га)

• 1 точка = 150 га



Структура посевной площади по видам
сельскохозяйственных культур в хозяйствах всех категорий (%):

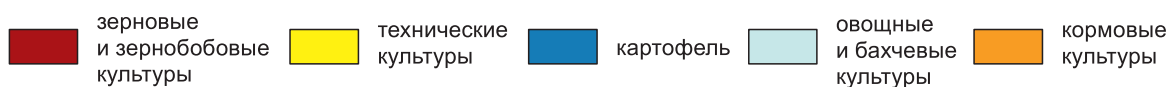

ПОСЕВНЫЕ ПЛОЩАДИ СЕЛЬСКОХОЗЯЙСТВЕННЫХ КУЛЬТУР ПОД УРОЖАЙ 2016 Г. В ХОЗЯЙСТВАХ ВСЕХ КАТЕГОРИЙ ПО МУНИЦИПАЛЬНЫМ РАЙОНАМ И ГОРОДСКИМ ОКРУГАМ БРЯНСКОЙ ОБЛАСТИ

(М 1:1 700 000)

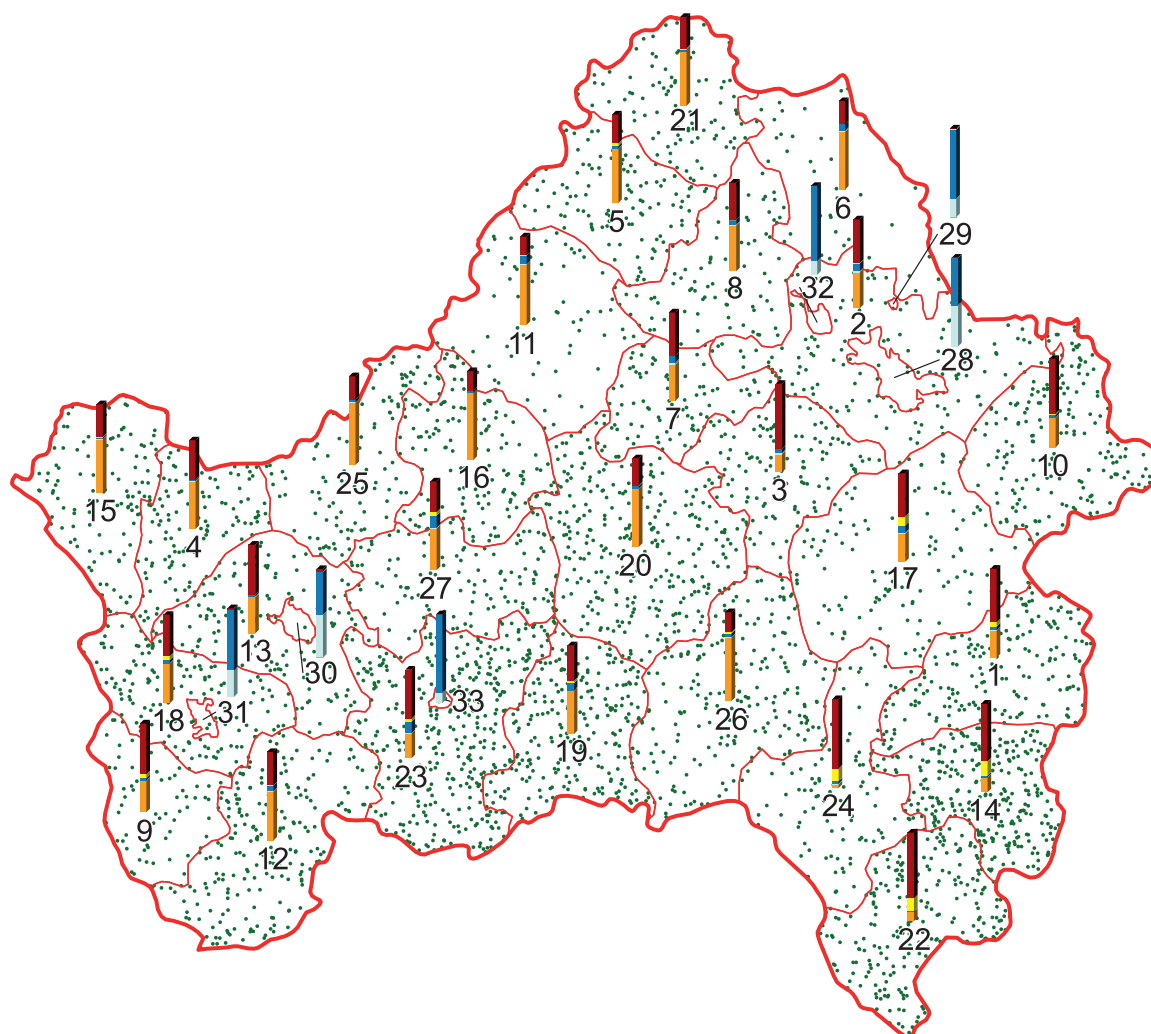

- | | | | |
|-----------------|--------------------|------------------|-------------------|
| 1. Брасовский | 11. Клетнянский | 21. Рогнединский | 31. г. Новозыбков |
| 2. Брянский | 12. Климовский | 22. Севский | 32. г. Сельцо |
| 3. Выгоничский | 13. Клиновский | 23. Стародубский | 33. г. Стародуб |
| 4. Гордеевский | 14. Комаричский | 24. Суземский | |
| 5. Дубровский | 15. Красногорский | 25. Суражский | |
| 6. Дятьковский | 16. Мглинский | 26. Трубчевский | |
| 7. Жирятинский | 17. Навлинский | 27. Унечский | |
| 8. Жуковский | 18. Новозыбковский | 28. г. Брянск | |
| 9. Злынковский | 19. Погарский | 29. г. Фокино | |
| 10. Карачевский | 20. Почепский | 30. г. Клинцы | |

Общая посевная площадь сельскохозяйственных культур
в хозяйствах всех категорий (га)

• 1 точка = 200 га



Структура посевной площади по видам
сельскохозяйственных культур в хозяйствах всех категорий (%):

- | | | | | |
|--|-------------------------|-----------|-----------------------------------|----------------------|
| зерновые
и зернобобовые
культуры | технические
культуры | картофель | овощные
и бахчевые
культуры | кормовые
культуры |
|--|-------------------------|-----------|-----------------------------------|----------------------|



**ПОСЕВНЫЕ ПЛОЩАДИ СЕЛЬСКОХОЗЯЙСТВЕННЫХ КУЛЬТУР
ПОД УРОЖАЙ 2016 Г. В ХОЗЯЙСТВАХ ВСЕХ КАТЕГОРИЙ
ПО МУНИЦИПАЛЬНЫМ РАЙОНАМ И ГОРОДСКИМ ОКРУГАМ
ВЛАДИМИРСКОЙ ОБЛАСТИ**

(М 1:1 700 000)

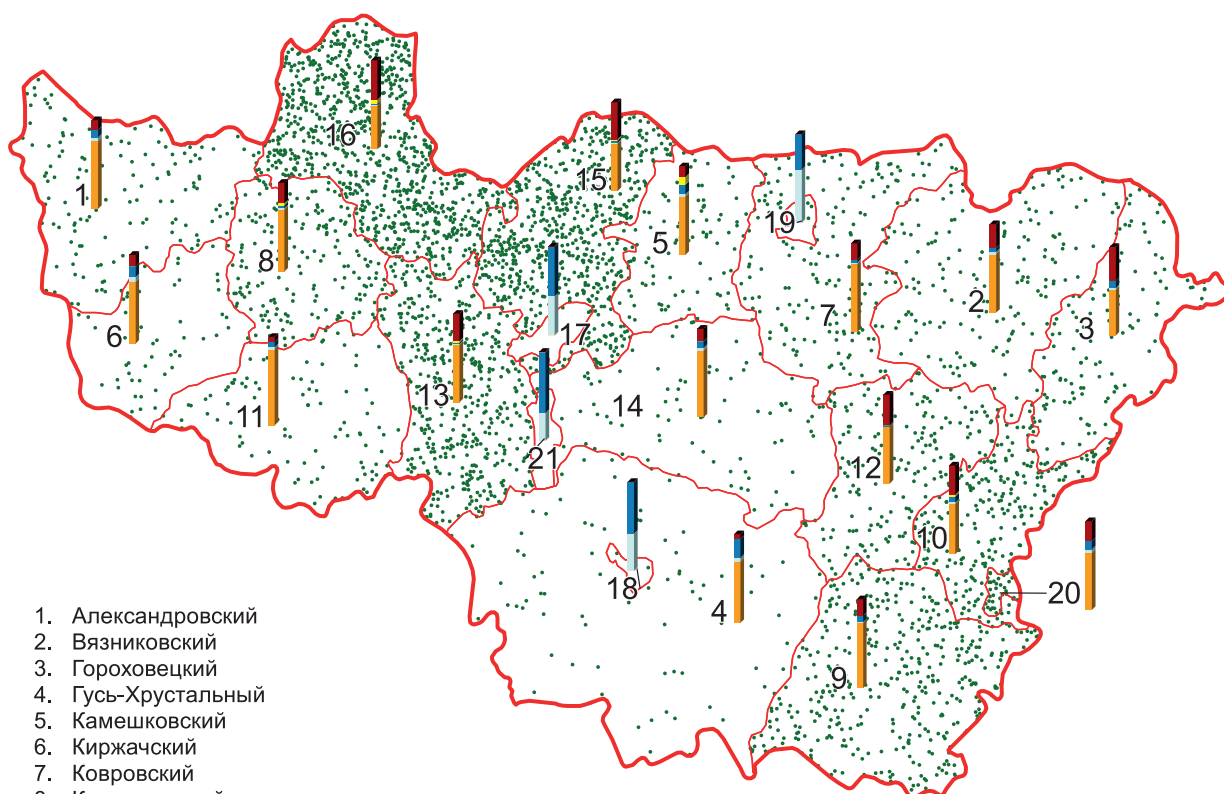

1. Александровский
2. Вязниковский
3. Гороховецкий
4. Гусь-Хрустальный
5. Камешковский
6. Киржачский
7. Ковровский
8. Кольчугинский
9. Меленковский
10. Муромский
11. Петушинский
12. Селивановский
13. Собинский
14. Судогодский
15. Суздальский
16. Юрьев-Польский
17. г. Владимир
18. г. Гусь-Хрустальный
19. г. Ковров
20. округ Муром
21. г.о. Радужный

Общая посевная площадь сельскохозяйственных культур
в хозяйствах всех категорий (га)

• 1 точка = 75 га



Структура посевной площади по видам
сельскохозяйственных культур в хозяйствах всех категорий (%):



ПОСЕВНЫЕ ПЛОЩАДИ СЕЛЬСКОХОЗЯЙСТВЕННЫХ КУЛЬТУР ПОД УРОЖАЙ 2016 Г. В ХОЗЯЙСТВАХ ВСЕХ КАТЕГОРИЙ ПО МУНИЦИПАЛЬНЫМ РАЙОНАМ И ГОРОДСКИМ ОКРУГАМ ВОРОНЕЖСКОЙ ОБЛАСТИ

(М 1:2 000 000)

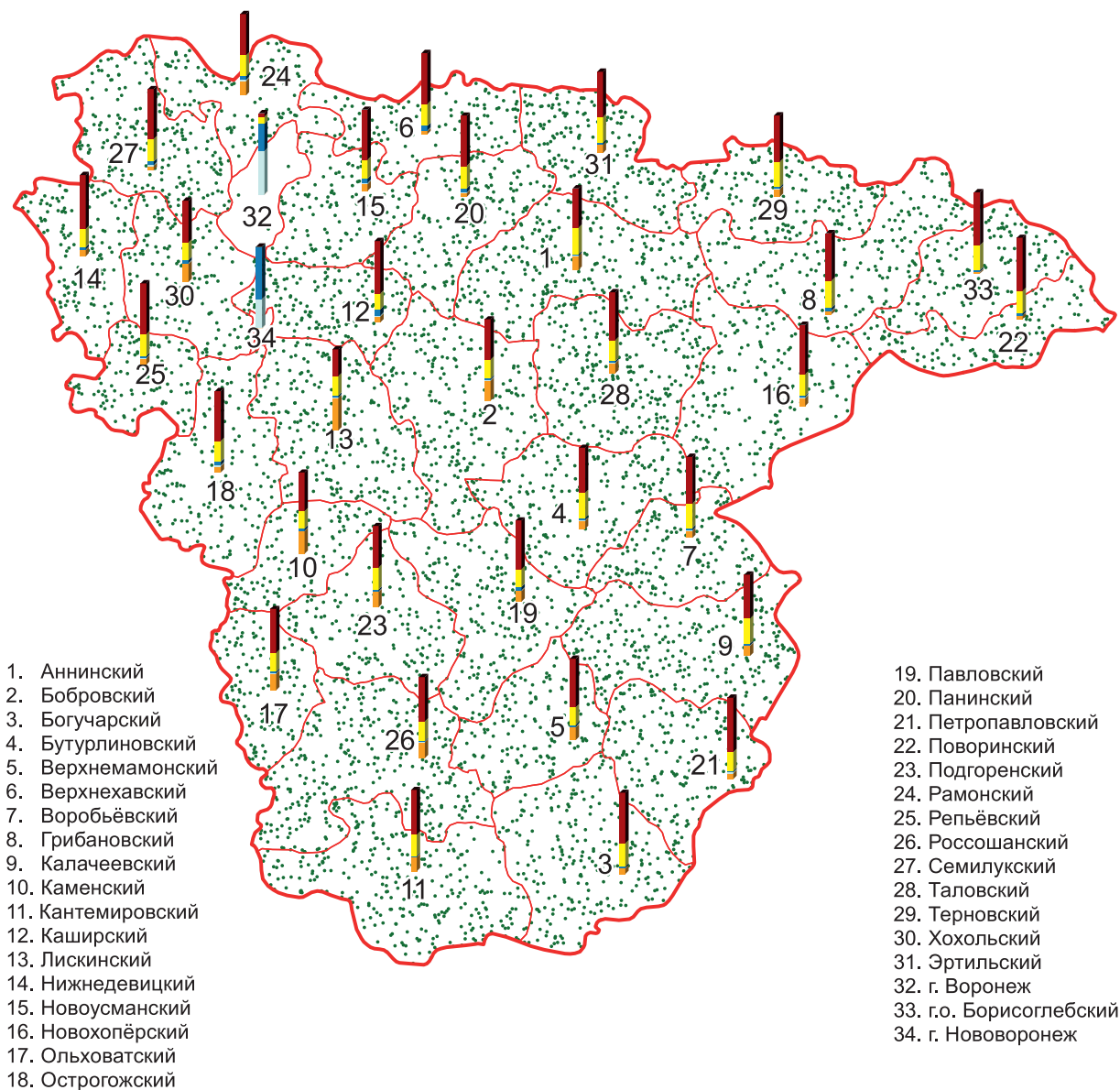

**ПОСЕВНЫЕ ПЛОЩАДИ СЕЛЬСКОХОЗЯЙСТВЕННЫХ КУЛЬТУР
ПОД УРОЖАЙ 2016 Г. В ХОЗЯЙСТВАХ ВСЕХ КАТЕГОРИЙ
ПО МУНИЦИПАЛЬНЫМ РАЙОНАМ И ГОРОДСКИМ ОКРУГАМ
ИВАНОВСКОЙ ОБЛАСТИ**

(М 1:1 400 000)

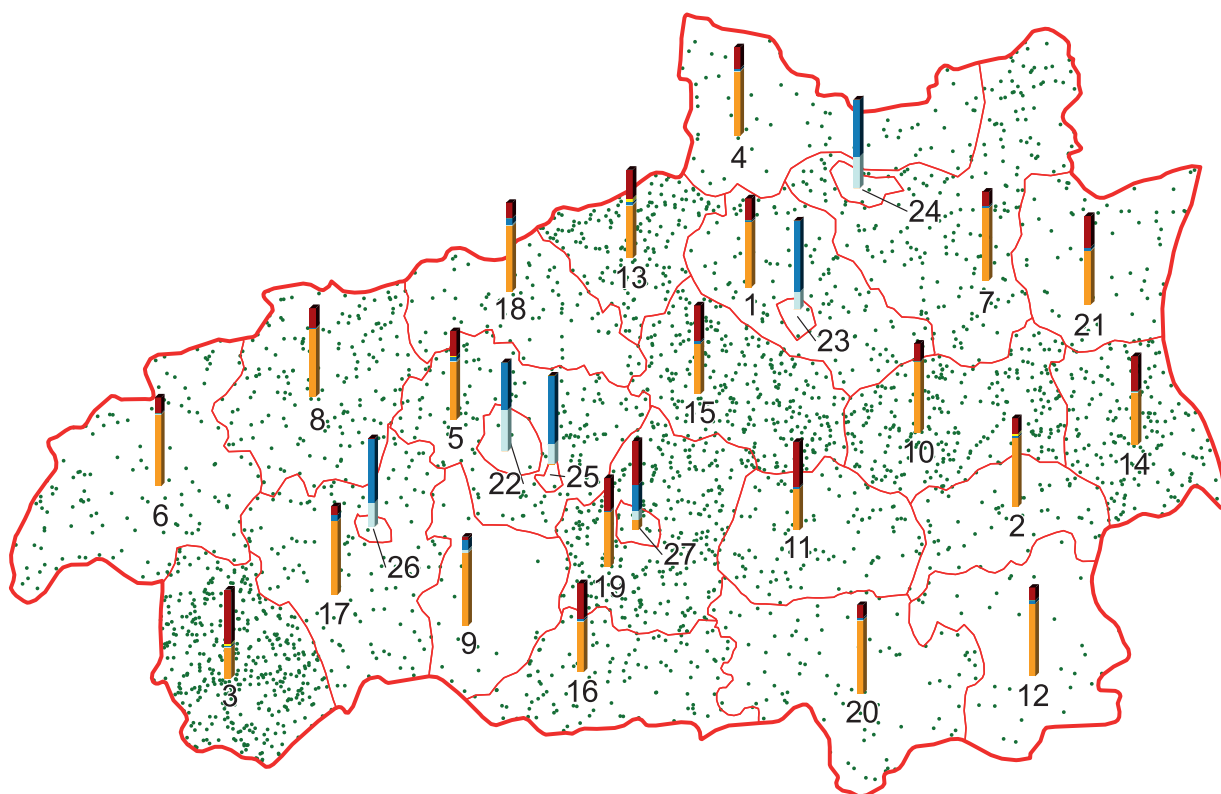

- | | |
|------------------------|------------------|
| 1. Вичугский | 15. Родниковский |
| 2. Верхнеландеховский | 16. Савинский |
| 3. Гаврилово-Посадский | 17. Тейковский |
| 4. Заволжский | 18. Фурмановский |
| 5. Ивановский | 19. Шуйский |
| 6. Ильинский | 20. Южский |
| 7. Кинешемский | 21. Юрьевецкий |
| 8. Комсомольский | 22. г.о. Иваново |
| 9. Лежневский | 23. г.о. Вичуга |
| 10. Лухский | 24. г.о. Кинешма |
| 11. Палехский | 25. г.о. Кохма |
| 12. Пестяковский | 26. г.о. Тейково |
| 13. Приволжский | 27. г.о. Шуя |
| 14. Пучежский | |

Общая посевная площадь сельскохозяйственных культур
в хозяйствах всех категорий (га)

• 1 точка = 75 га



Структура посевной площади по видам
сельскохозяйственных культур в хозяйствах всех категорий (%):



ПОСЕВНЫЕ ПЛОЩАДИ СЕЛЬСКОХОЗЯЙСТВЕННЫХ КУЛЬТУР ПОД УРОЖАЙ 2016 Г. В ХОЗЯЙСТВАХ ВСЕХ КАТЕГОРИЙ ПО МУНИЦИПАЛЬНЫМ РАЙОНАМ И ГОРОДСКИМ ОКРУГАМ КАЛУЖСКОЙ ОБЛАСТИ

(М 1:1 400 000)

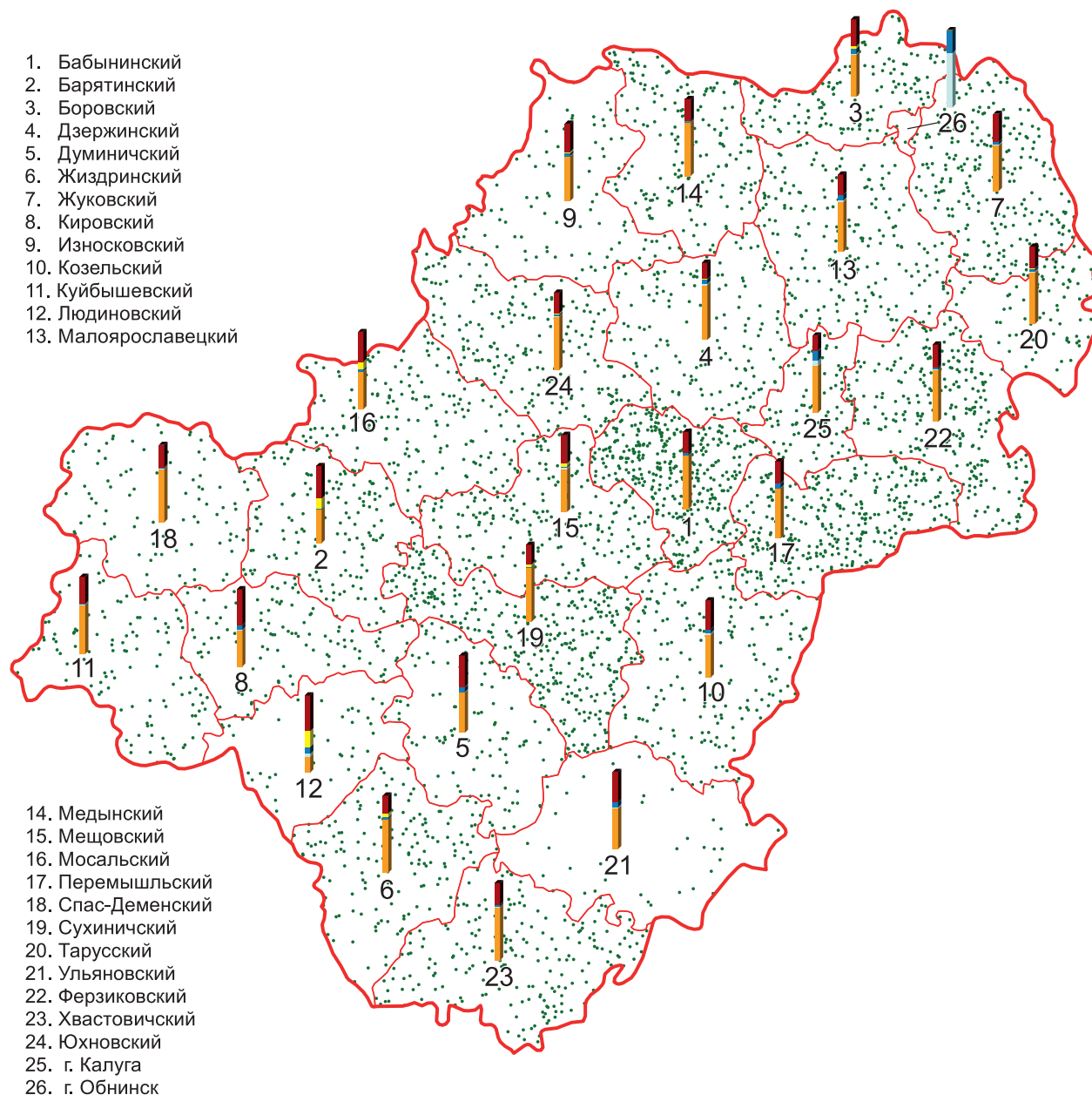

Общая посевная площадь сельскохозяйственных культур
в хозяйствах всех категорий (га)

• 1 точка = 75 га



Структура посевной площади по видам
сельскохозяйственных культур в хозяйствах всех категорий (%):



**ПОСЕВНЫЕ ПЛОЩАДИ СЕЛЬСКОХОЗЯЙСТВЕННЫХ КУЛЬТУР
ПОД УРОЖАЙ 2016 Г. В ХОЗЯЙСТВАХ ВСЕХ КАТЕГОРИЙ
ПО МУНИЦИПАЛЬНЫМ РАЙОНАМ И ГОРОДСКИМ ОКРУГАМ
КОСТРОМСКОЙ ОБЛАСТИ**

(М 1:2 500 000)

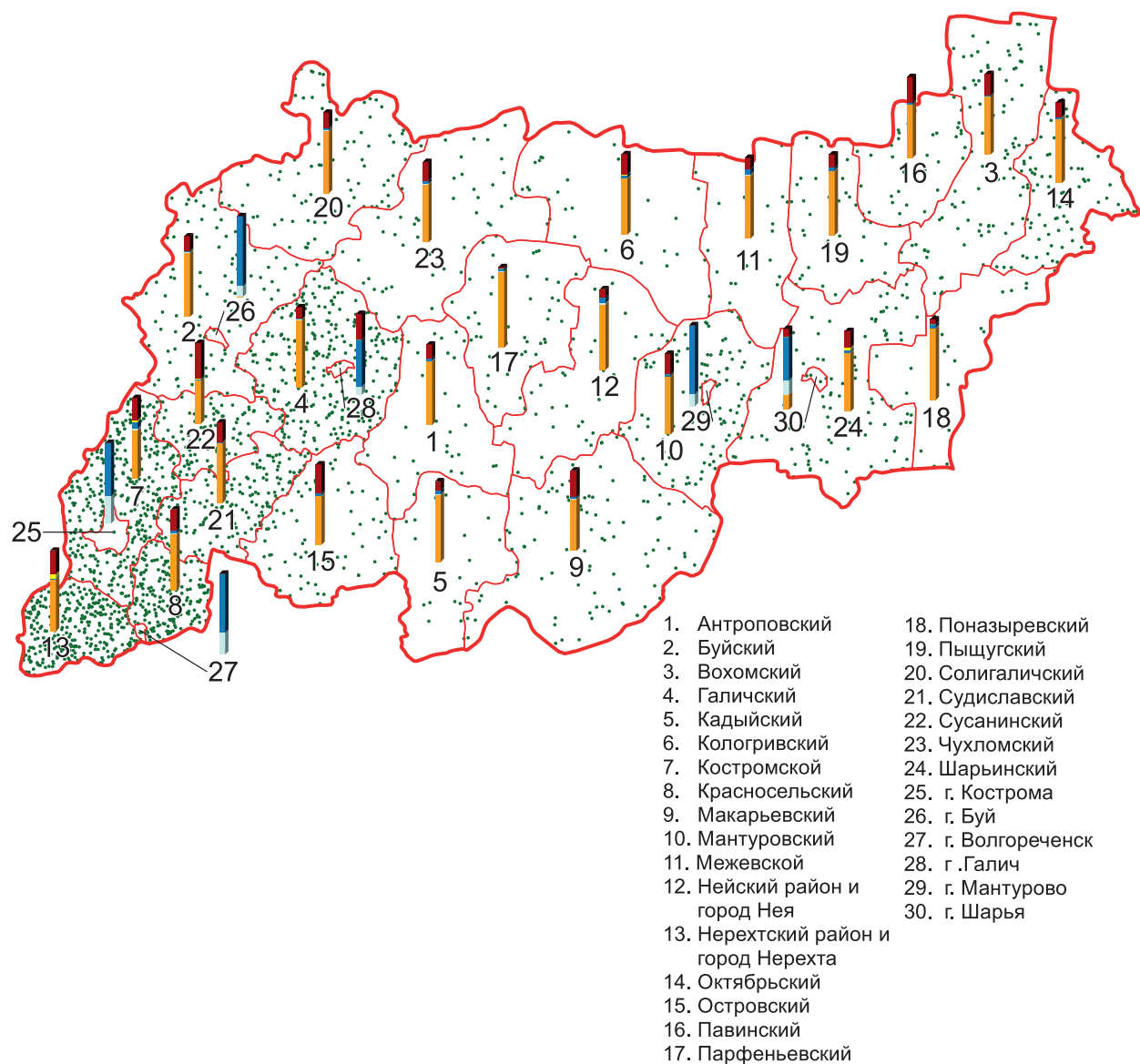

Общая посевная площадь сельскохозяйственных культур
в хозяйствах всех категорий (га)

• 1 точка = 75 га

Структура посевной площади по видам

сельскохозяйственных культур в хозяйствах всех категорий (%):



ПОСЕВНЫЕ ПЛОЩАДИ СЕЛЬСКОХОЗЯЙСТВЕННЫХ КУЛЬТУР ПОД УРОЖАЙ 2016 Г. В ХОЗЯЙСТВАХ ВСЕХ КАТЕГОРИЙ ПО МУНИЦИПАЛЬНЫМ РАЙОНАМ И ГОРОДСКИМ ОКРУГАМ КУРСКОЙ ОБЛАСТИ

(М 1:1 750 000)

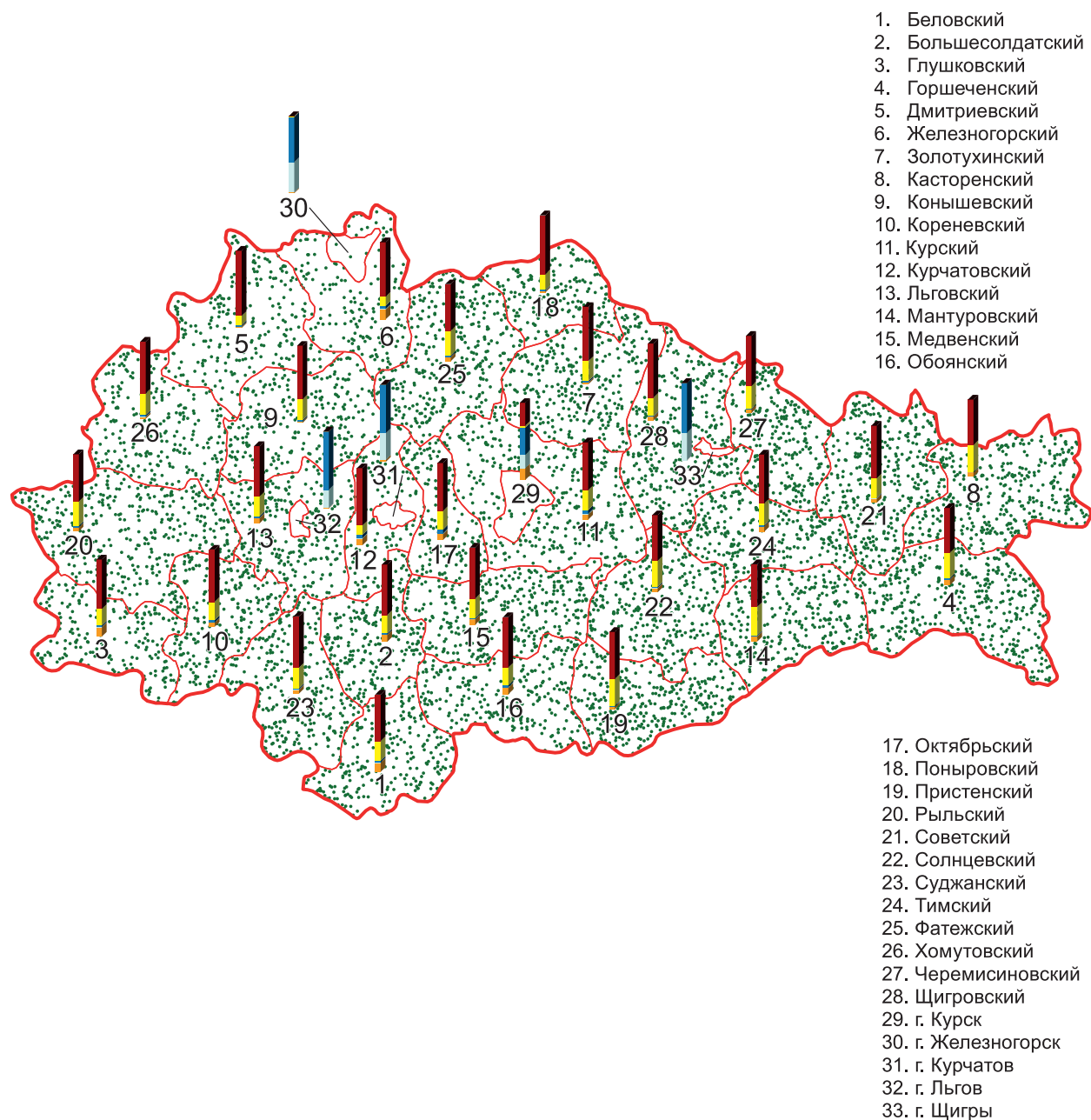

ПОСЕВНЫЕ ПЛОЩАДИ СЕЛЬСКОХОЗЯЙСТВЕННЫХ КУЛЬТУР ПОД УРОЖАЙ 2016 Г. В ХОЗЯЙСТВАХ ВСЕХ КАТЕГОРИЙ ПО МУНИЦИПАЛЬНЫМ РАЙОНАМ И ГОРОДСКИМ ОКРУГАМ ЛИПЕЦКОЙ ОБЛАСТИ

(М 1:1 200 000)

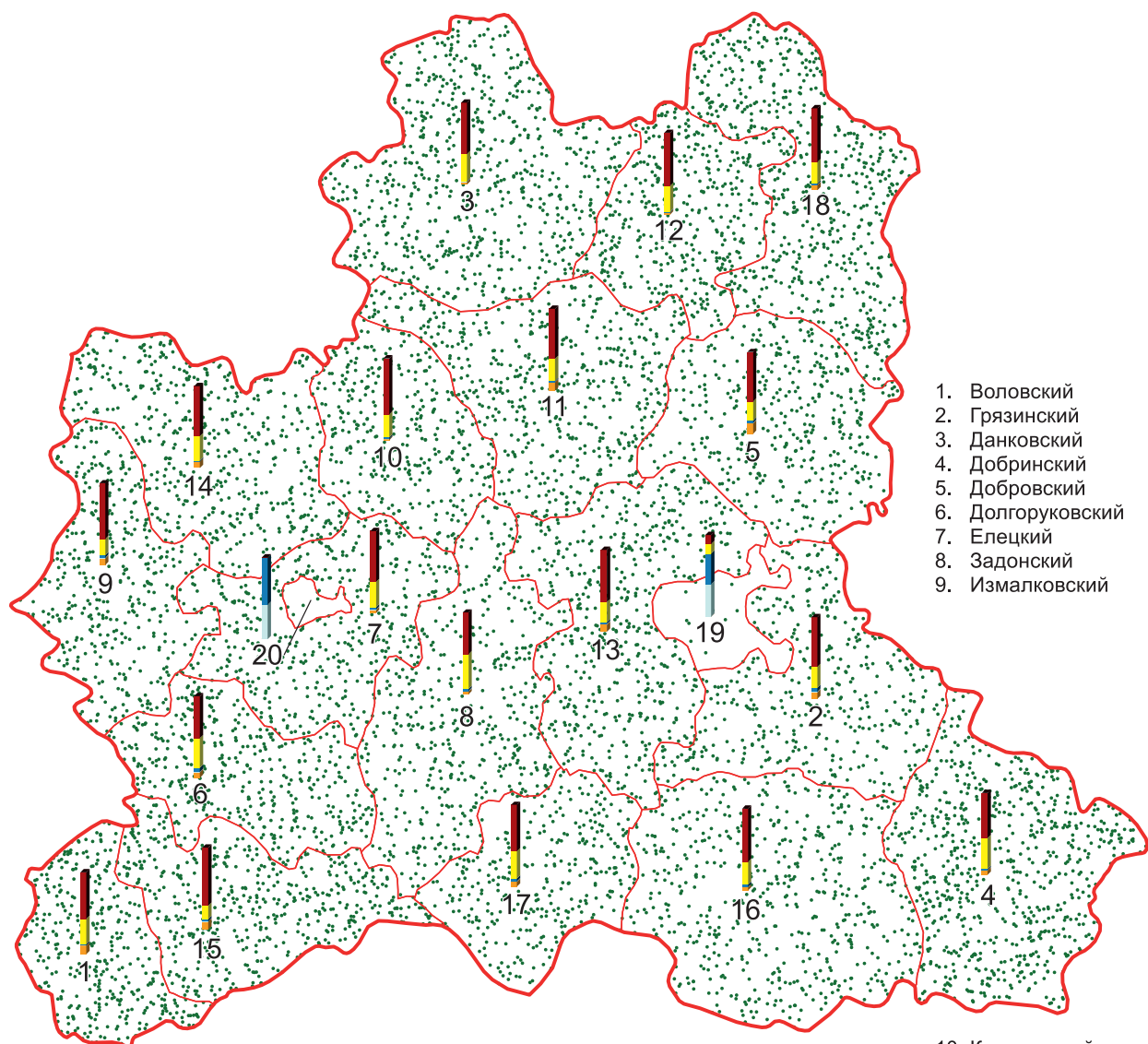

1. Воловский
2. Грязинский
3. Данковский
4. Добринский
5. Добровский
6. Долгоруковский
7. Елецкий
8. Задонский
9. Измалковский

10. Краснинский
11. Лебедянский
12. Лев-Толстовский
13. Липецкий
14. Становлянский
15. Тербунский
16. Усманский
17. Хлевенский
18. Чаплыгинский
19. г. Липецк
20. г. Елец

Общая посевная площадь сельскохозяйственных культур
в хозяйствах всех категорий (га)

• 1 точка = 150 га



Структура посевной площади по видам
сельскохозяйственных культур в хозяйствах всех категорий (%):

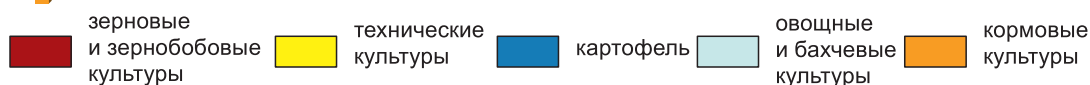

ПОСЕВНЫЕ ПЛОЩАДИ СЕЛЬСКОХОЗЯЙСТВЕННЫХ КУЛЬТУР ПОД УРОЖАЙ 2016 Г. В ХОЗЯЙСТВАХ ВСЕХ КАТЕГОРИЙ ПО МУНИЦИПАЛЬНЫМ РАЙОНАМ И ГОРОДСКИМ ОКРУГАМ МОСКОВСКОЙ ОБЛАСТИ И Г. МОСКВЕ

(М 1:1 950 000)

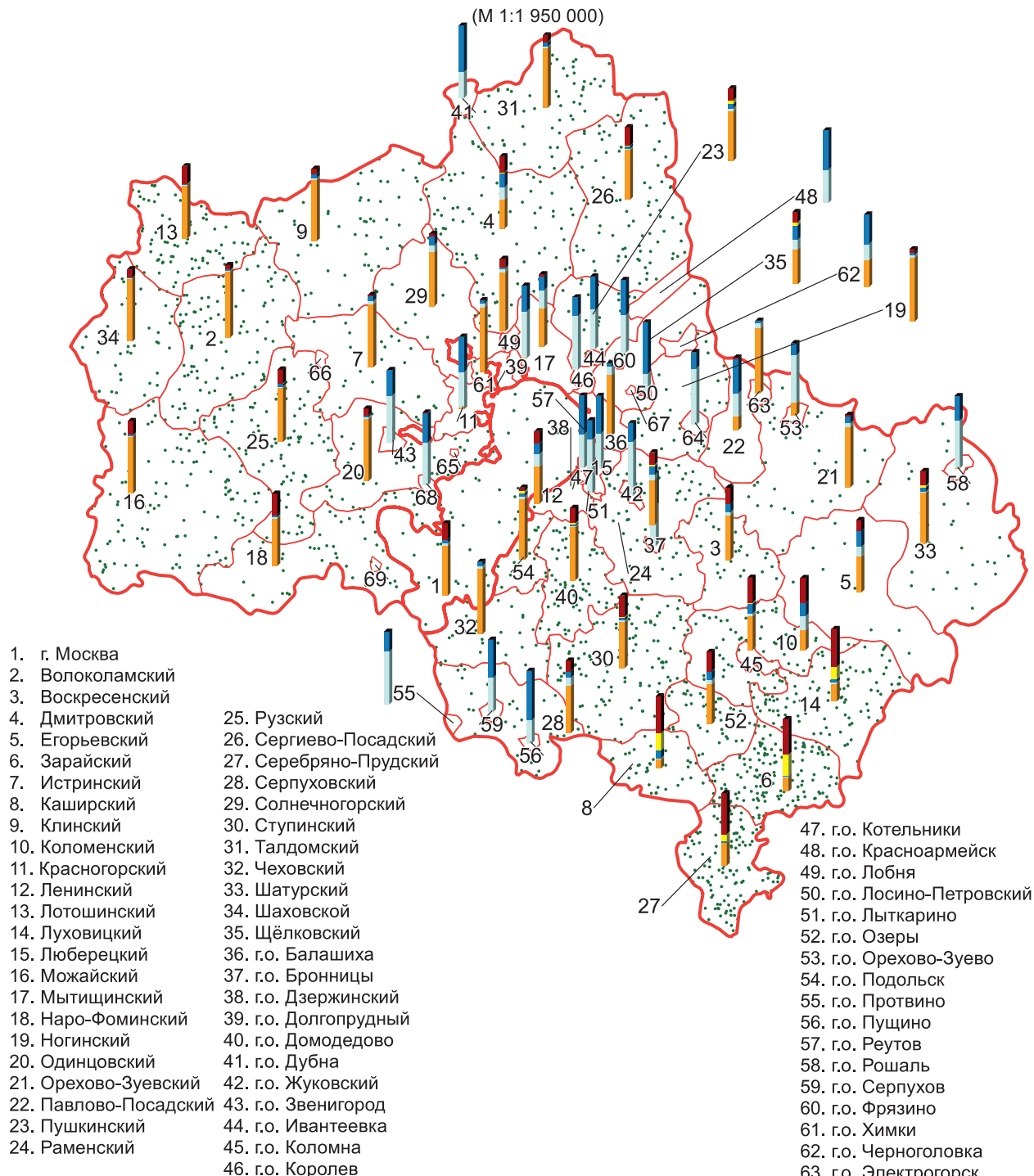

Общая посевная площадь сельскохозяйственных культур
в хозяйствах всех категорий (га)

• 1 точка = 300 га



Структура посевной площади по видам

сельскохозяйственных культур в хозяйствах всех категорий (%):

зерновые и зернобобовые культуры технические культуры картофель овощные и бахчевые культуры кормовые культуры



ПОСЕВНЫЕ ПЛОЩАДИ СЕЛЬСКОХОЗЯЙСТВЕННЫХ КУЛЬТУР ПОД УРОЖАЙ 2016 Г. В ХОЗЯЙСТВАХ ВСЕХ КАТЕГОРИЙ ПО МУНИЦИПАЛЬНЫМ РАЙОНАМ И ГОРОДСКИМ ОКРУГАМ ОРЛОВСКОЙ ОБЛАСТИ

(М 1:1 250 000)

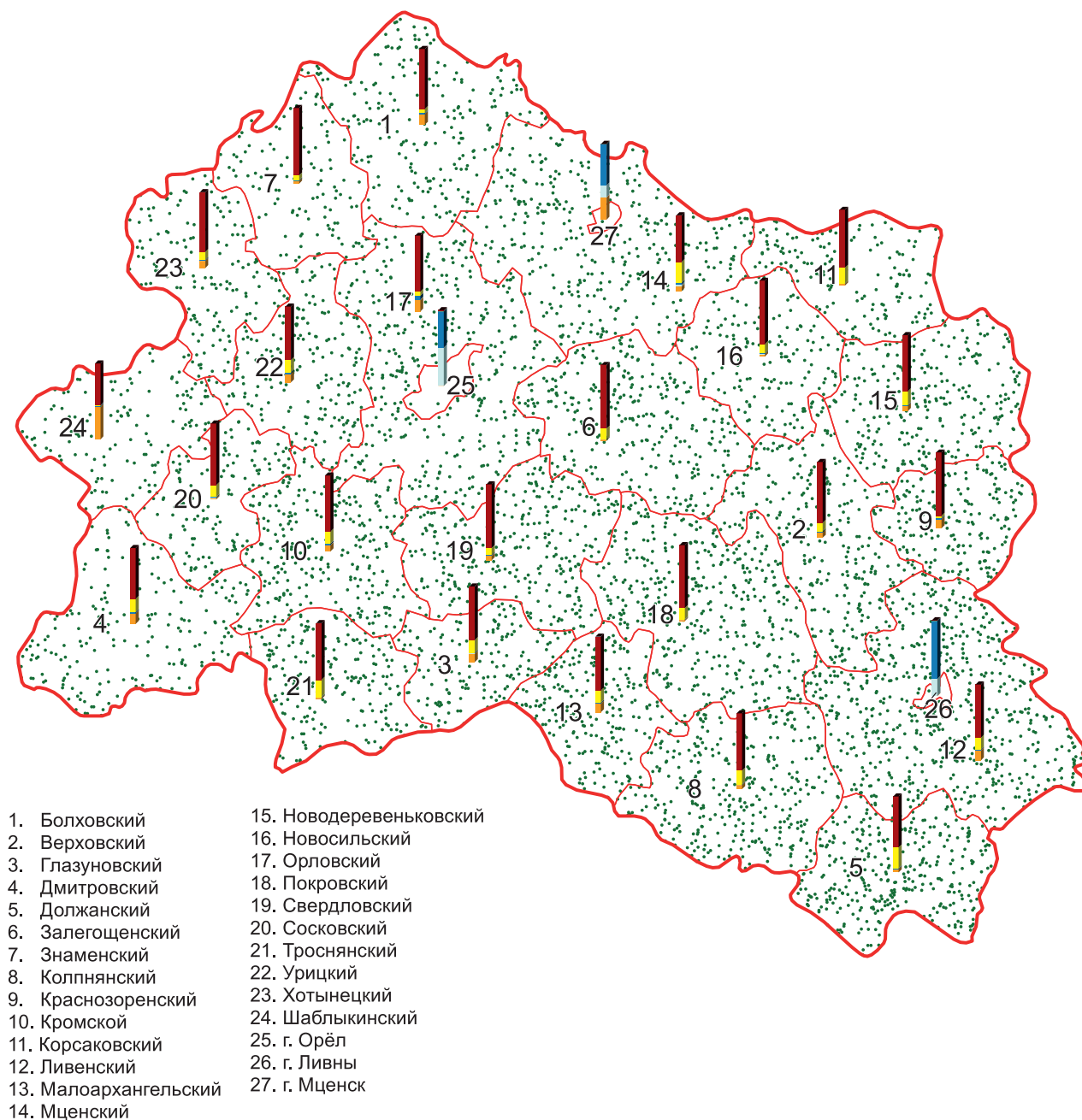

Общая посевная площадь сельскохозяйственных культур
в хозяйствах всех категорий (га)

• 1 точка = 200 га



Структура посевной площади по видам
сельскохозяйственных культур в хозяйствах всех категорий (%):



ПОСЕВНЫЕ ПЛОЩАДИ СЕЛЬСКОХОЗЯЙСТВЕННЫХ КУЛЬТУР ПОД УРОЖАЙ 2016 Г. В ХОЗЯЙСТВАХ ВСЕХ КАТЕГОРИЙ ПО МУНИЦИПАЛЬНЫМ РАЙОНАМ И ГОРОДСКИМ ОКРУГАМ РЯЗАНСКОЙ ОБЛАСТИ

(М 1:1 500 000)

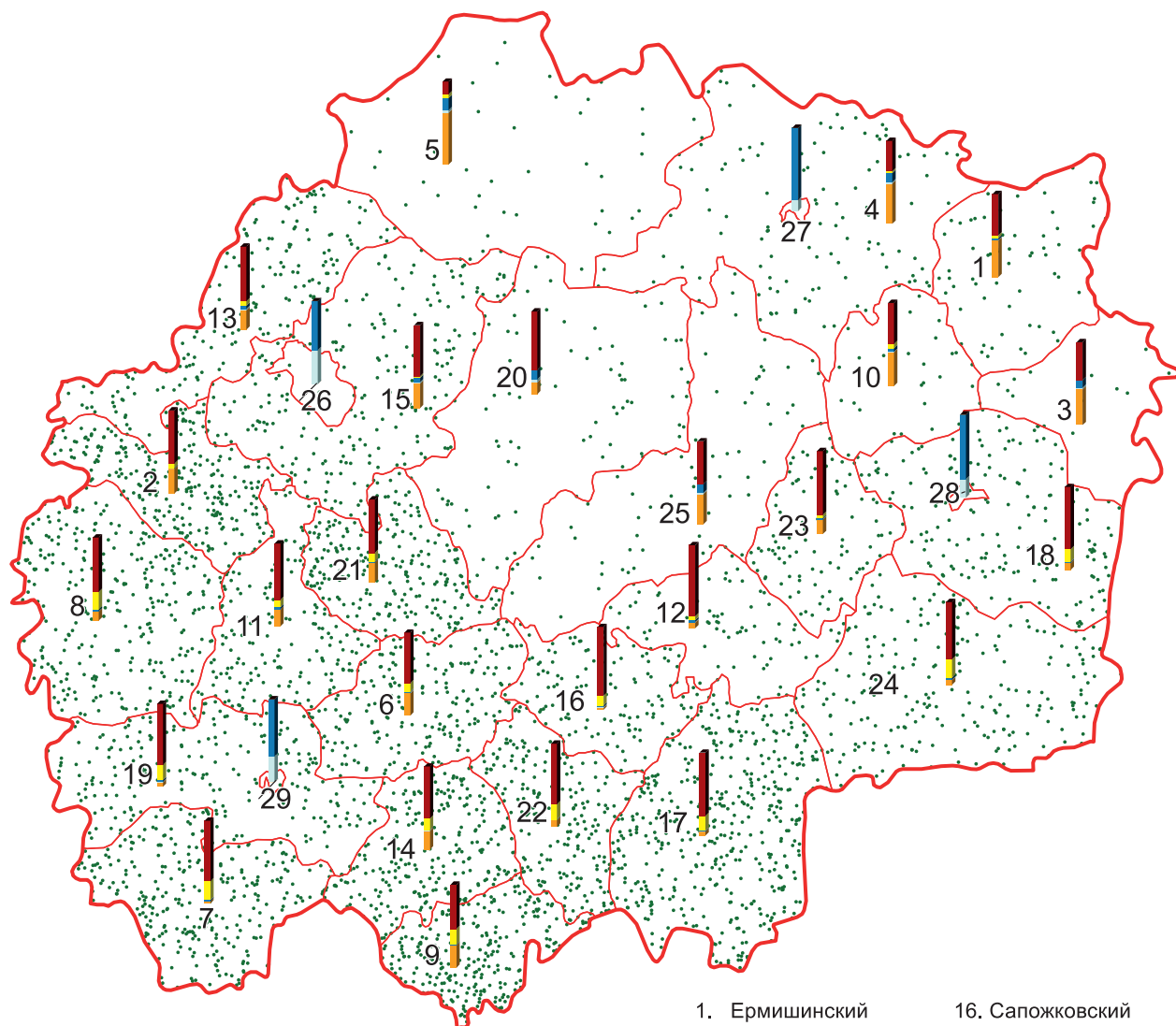

- | | |
|-----------------------|--------------------|
| 1. Ермишинский | 16. Сапожковский |
| 2. Захаровский | 17. Сараевский |
| 3. Кадомский | 18. Сасовский |
| 4. Касимовский | 19. Скопинский |
| 5. Клепиковский | 20. Спасский |
| 6. Кораблинский | 21. Старожиловский |
| 7. Милославский | 22. Ухоловский |
| 8. Михайловский | 23. Чучковский |
| 9. Александро-Невский | 24. Шацкий |
| 10. Пителинский | 25. Шилковский |
| 11. Пронский | 26. г. Рязань |
| 12. Путятинский | 27. г. Касимов |
| 13. Рыбновский | 28. г. Сасово |
| 14. Рязжский | 29. г. Скопин |
| 15. Рязанский | |

Общая посевная площадь сельскохозяйственных культур
в хозяйствах всех категорий (га)

• 1 точка = 200 га



Структура посевной площади по видам
сельскохозяйственных культур в хозяйствах всех категорий (%):



**ПОСЕВНЫЕ ПЛОЩАДИ СЕЛЬСКОХОЗЯЙСТВЕННЫХ КУЛЬТУР
ПОД УРОЖАЙ 2016 Г. В ХОЗЯЙСТВАХ ВСЕХ КАТЕГОРИЙ
ПО МУНИЦИПАЛЬНЫМ РАЙОНАМ И ГОРОДСКИМ ОКРУГАМ
СМОЛЕНСКОЙ ОБЛАСТИ**

(М 1:1 800 000)

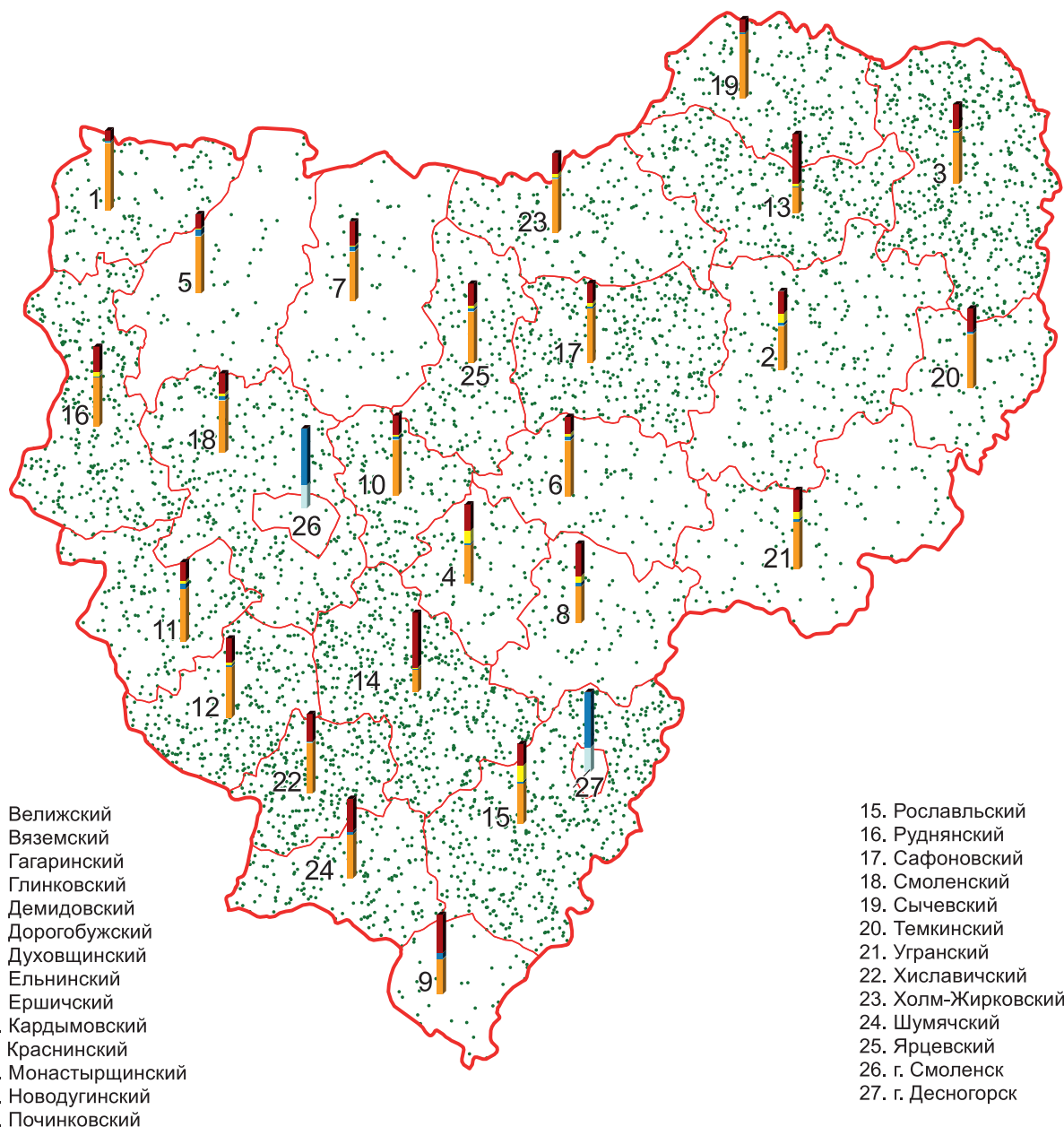

Общая посевная площадь сельскохозяйственных культур
в хозяйствах всех категорий (га)

• 1 точка = 75 га



Структура посевной площади по видам
сельскохозяйственных культур в хозяйствах всех категорий (%):



**ПОСЕВНЫЕ ПЛОЩАДИ СЕЛЬСКОХОЗЯЙСТВЕННЫХ КУЛЬТУР
ПОД УРОЖАЙ 2016 Г. В ХОЗЯЙСТВАХ ВСЕХ КАТЕГОРИЙ
ПО МУНИЦИПАЛЬНЫМ РАЙОНАМ И ГОРОДСКИМ ОКРУГАМ
ТАМБОВСКОЙ ОБЛАСТИ**

(М 1:1 300 000)

1. Бондарский
2. Гавриловский
3. Жердевский
4. Знаменский
5. Инжавинский
6. Кирсановский
7. Мичуринский
8. Мордовский
9. Моршанский
10. Мучкапский

19. Староюрьевский
20. Тамбовский
21. Токаревский
22. Уваровский
23. Умётский
24. г. Тамбов
25. г. Кирсанов
26. г. Котовск
27. г. Мичуринск
28. г. Моршанск
29. г. Рассказово
30. г. Уварово

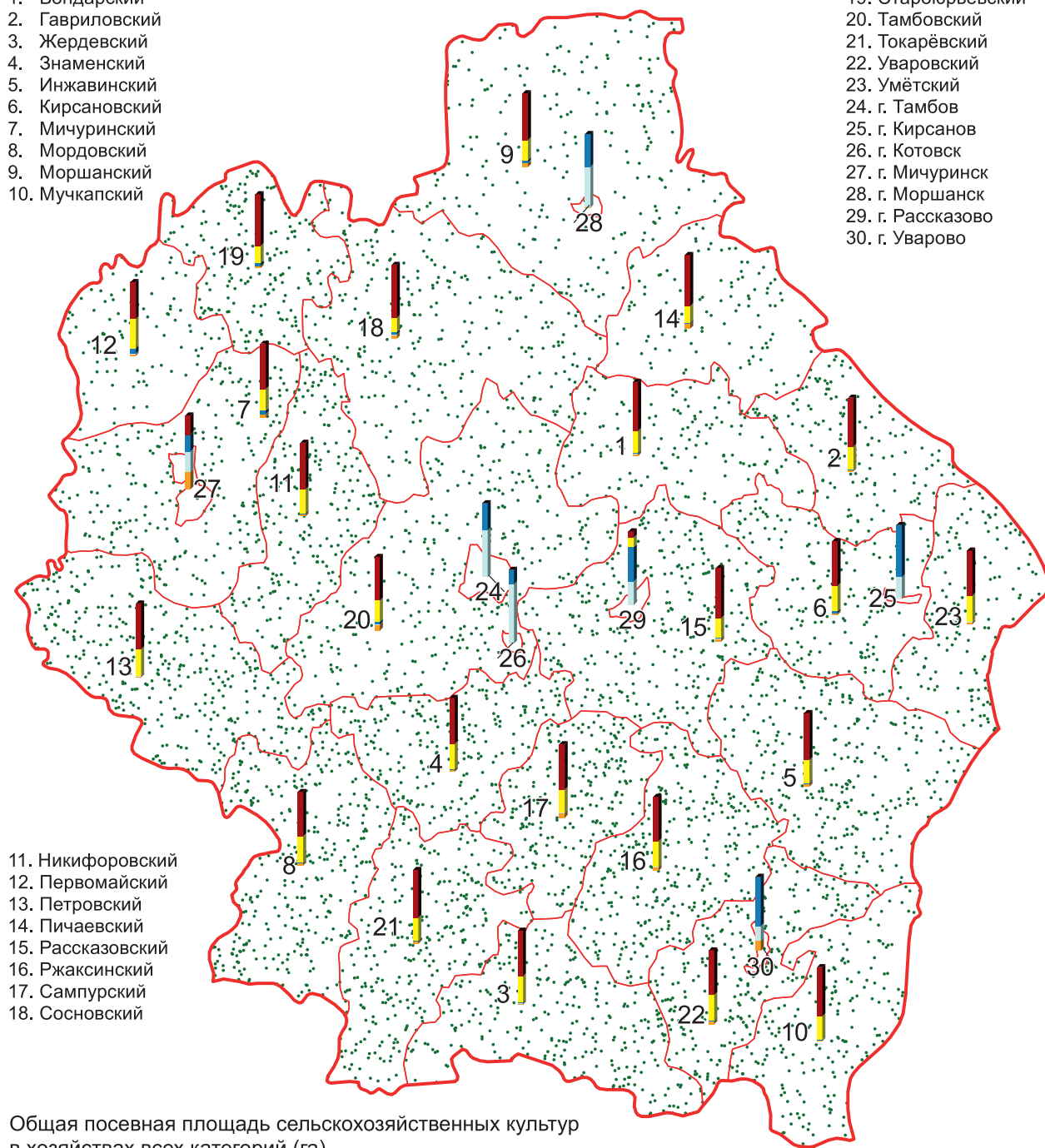

Общая посевная площадь сельскохозяйственных культур
в хозяйствах всех категорий (га)

• 1 точка = 300 га



Структура посевной площади по видам
сельскохозяйственных культур в хозяйствах всех категорий (%):

- | | | | | |
|--|-------------------------|-----------|-----------------------------------|----------------------|
| зерновые
и зернобобовые
культуры | технические
культуры | картофель | овощные
и бахчевые
культуры | кормовые
культуры |
|--|-------------------------|-----------|-----------------------------------|----------------------|



**ПОСЕВНЫЕ ПЛОЩАДИ СЕЛЬСКОХОЗЯЙСТВЕННЫХ КУЛЬТУР
ПОД УРОЖАЙ 2016 Г. В ХОЗЯЙСТВАХ ВСЕХ КАТЕГОРИЙ
ПО МУНИЦИПАЛЬНЫМ РАЙОНАМ И ГОРОДСКИМ ОКРУГАМ
ТВЕРСКОЙ ОБЛАСТИ**

(М 1:2 700 000)

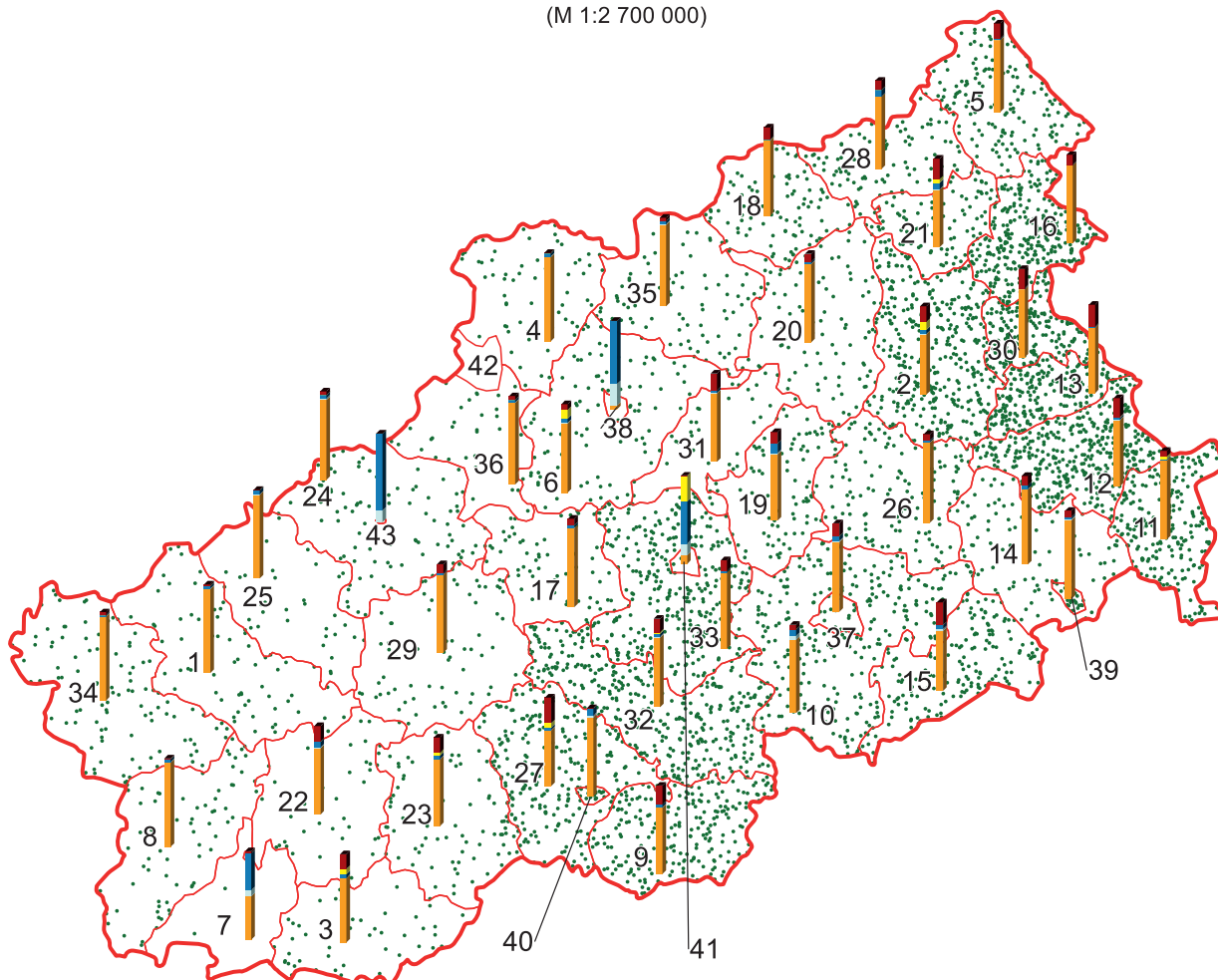

- | | | | |
|--------------------|--------------------|-------------------|-----------------------|
| 1. Андреапольский | 14. Кимрский | 27. Ржевский | 37. г. Тверь |
| 2. Бежецкий | 15. Конаковский | 28. Сандовский | 38. г. Вышний Волочек |
| 3. Бельский | 16. Краснохолмский | 29. Селижаровский | 39. г. Кимры |
| 4. Бологовский | 17. Кувшиновский | 30. Сонковский | 40. г. Ржев |
| 5. Весьегонский | 18. Лесной | 31. Спировский | 41. г. Торжок |
| 6. Вышневолоцкий | 19. Лихославльский | 32. Старицкий | 42. г.о. Озерный |
| 7. Жарковский | 20. Максатихинский | 33. Торжокский | 43. г.о. Солнечный |
| 8. Западнодвинский | 21. Молоковский | 34. Торопецкий | |
| 9. Zubцовский | 22. Нелидовский | 35. Удомельский | |
| 10. Калининский | 23. Оленинский | 36. Фировский | |
| 11. Калязинский | 24. Осташковский | | |
| 12. Кашинский | 25. Пеновский | | |
| 13. Кесовогорский | 26. Рамешковский | | |

Общая посевная площадь сельскохозяйственных культур
в хозяйствах всех категорий (га)

• 1 точка = 100 га



Структура посевной площади по видам
сельскохозяйственных культур в хозяйствах всех категорий (%):

- | | | | | |
|--|-------------------------|-----------|-----------------------------------|----------------------|
| зерновые
и зернобобовые
культуры | технические
культуры | картофель | овощные
и бахчевые
культуры | кормовые
культуры |
|--|-------------------------|-----------|-----------------------------------|----------------------|

ПОСЕВНЫЕ ПЛОЩАДИ СЕЛЬСКОХОЗЯЙСТВЕННЫХ КУЛЬТУР ПОД УРОЖАЙ 2016 Г. В ХОЗЯЙСТВАХ ВСЕХ КАТЕГОРИЙ ПО МУНИЦИПАЛЬНЫМ РАЙОНАМ И ГОРОДСКИМ ОКРУГАМ ТУЛЬСКОЙ ОБЛАСТИ

(М 1:1 200 000)

- | | |
|----------------------|-----------------------|
| 1. Арсеньевский | 21. рп. Новогуровский |
| 2. Белевский | 22. г. Алексин |
| 3. Богородицкий | 23. г. Донской |
| 4. Веневский | 24. г. Ефремов |
| 5. Воловский | 25. г. Новомосковск |
| 6. Дубенский | 26. г.о. Славный |
| 7. Заокский | |
| 8. Каменский | |
| 9. Кимовский | |
| 10. Киреевский | |
| 11. Куркинский | |
| 12. Одоевский | |
| 13. Плавский | |
| 14. Суворовский | |
| 15. Тепло-Огаревский | |
| 16. Узловский | |
| 17. Чернский | |
| 18. Щекинский | |
| 19. Ясногорский | |
| 20. г. Тула | |

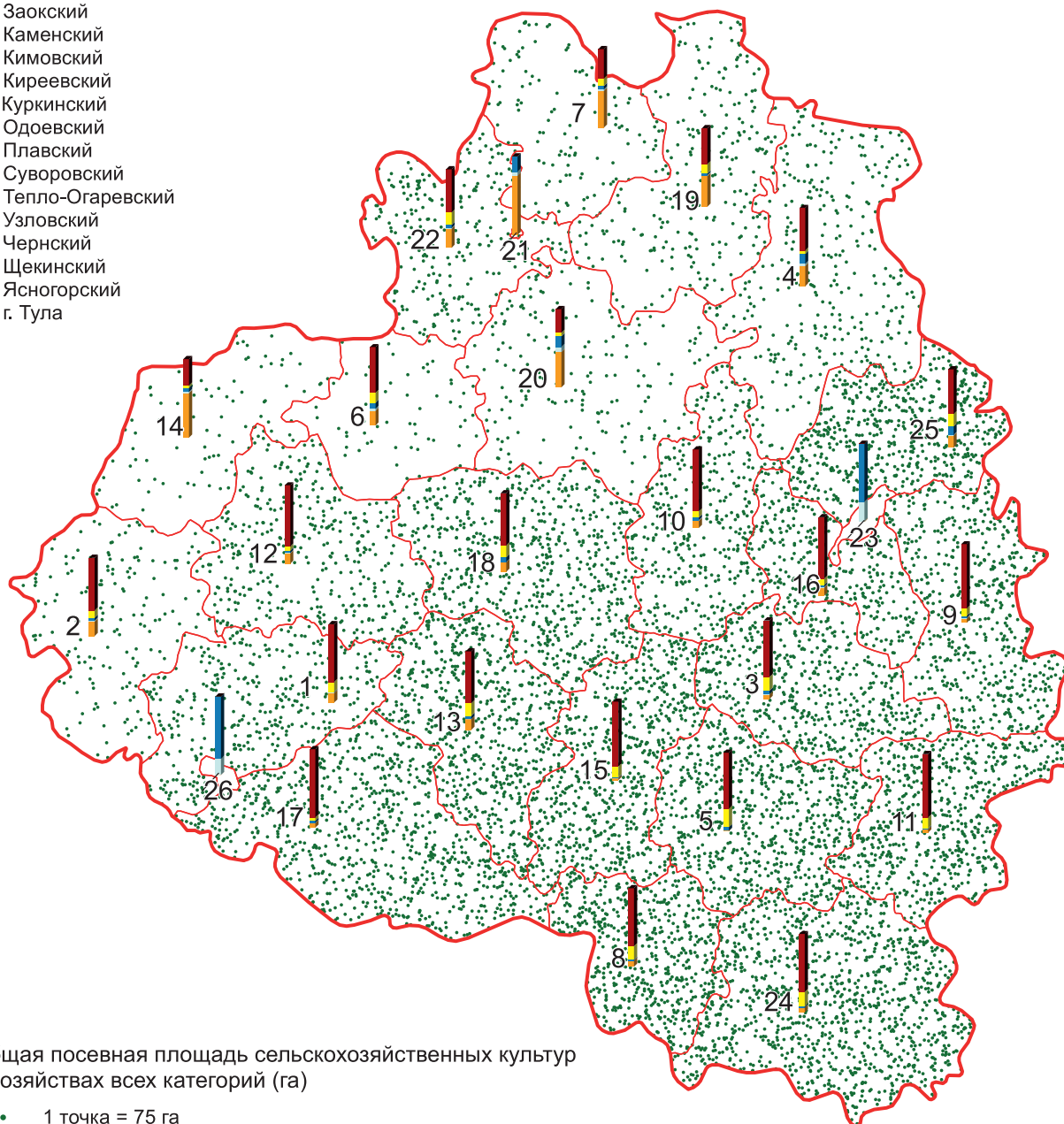

Общая посевная площадь сельскохозяйственных культур
в хозяйствах всех категорий (га)

• 1 точка = 75 га



Структура посевной площади по видам
сельскохозяйственных культур в хозяйствах всех категорий (%):

- | | | | | |
|--|-------------------------|-----------|-----------------------------------|----------------------|
| зерновые
и зернобобовые
культуры | технические
культуры | картофель | овощные
и бахчевые
культуры | кормовые
культуры |
|--|-------------------------|-----------|-----------------------------------|----------------------|

**ПОСЕВНЫЕ ПЛОЩАДИ СЕЛЬСКОХОЗЯЙСТВЕННЫХ КУЛЬТУР
ПОД УРОЖАЙ 2016 Г. В ХОЗЯЙСТВАХ ВСЕХ КАТЕГОРИЙ
ПО МУНИЦИПАЛЬНЫМ РАЙОНАМ И ГОРОДСКИМ ОКРУГАМ
ЯРОСЛАВСКОЙ ОБЛАСТИ**

(М 1:1 450 000)

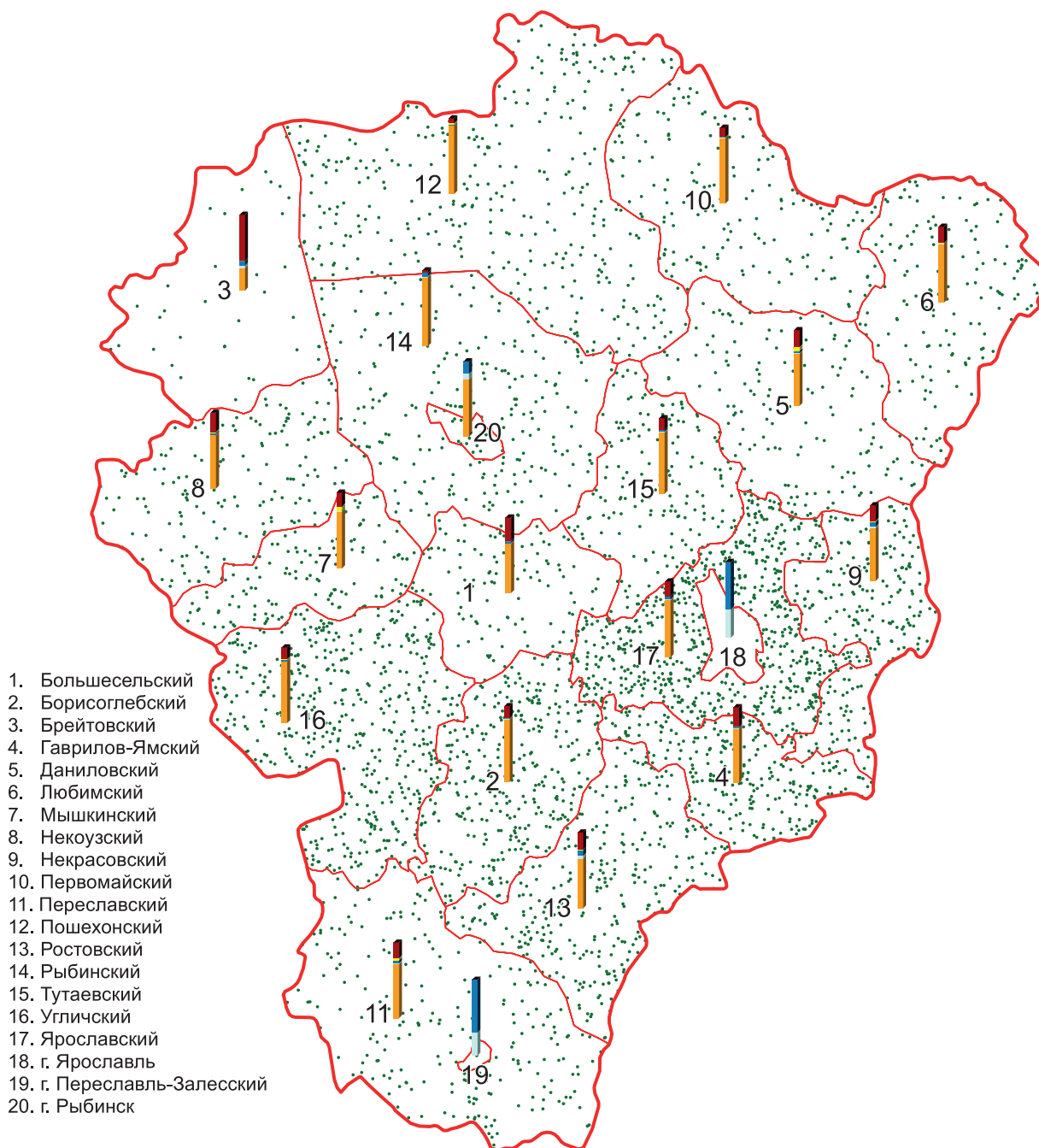

Общая посевная площадь сельскохозяйственных культур
в хозяйствах всех категорий (га)

• 1 точка = 75 га



Структура посевной площади по видам
сельскохозяйственных культур в хозяйствах всех категорий (%)





ПОСЕВНЫЕ ПЛОЩАДИ СЕЛЬСКОХОЗЯЙСТВЕННЫХ КУЛЬТУР

**ПО СУБЪЕКТАМ
РОССИЙСКОЙ ФЕДЕРАЦИИ
СЕВЕРО-ЗАПАДНОГО
ФЕДЕРАЛЬНОГО ОКРУГА**

**ПОСЕВНЫЕ ПЛОЩАДИ СЕЛЬСКОХОЗЯЙСТВЕННЫХ КУЛЬТУР
ПОД УРОЖАЙ 2016 Г. В ХОЗЯЙСТВАХ ВСЕХ КАТЕГОРИЙ
ПО МУНИЦИПАЛЬНЫМ РАЙОНАМ И ГОРОДСКИМ ОКРУГАМ
РЕСПУБЛИКИ КАРЕЛИЯ**

(М 1:3 500 000)

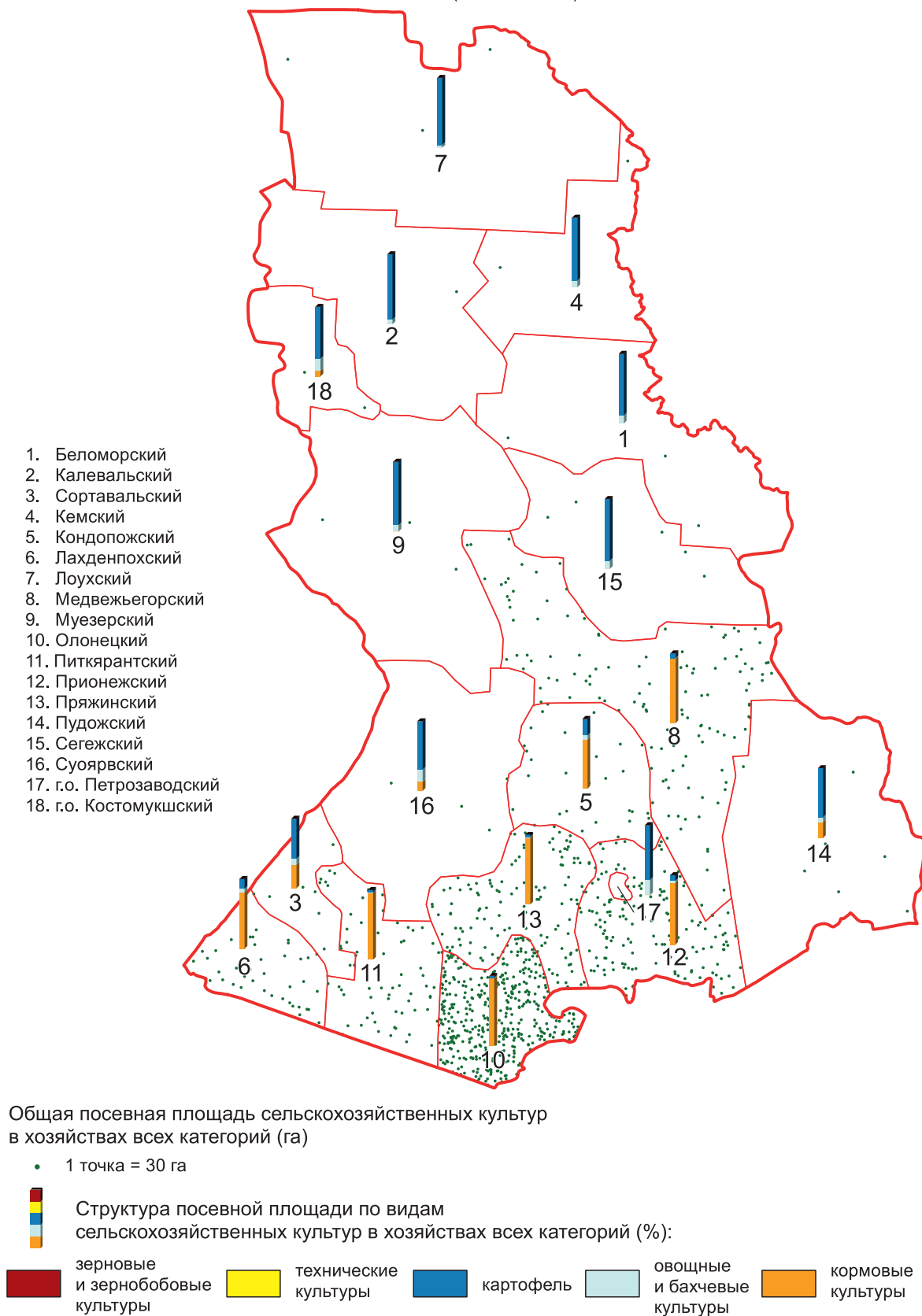

**ПОСЕВНЫЕ ПЛОЩАДИ СЕЛЬСКОХОЗЯЙСТВЕННЫХ КУЛЬТУР
ПОД УРОЖАЙ 2016 Г. В ХОЗЯЙСТВАХ ВСЕХ КАТЕГОРИЙ
ПО МУНИЦИПАЛЬНЫМ РАЙОНАМ И ГОРОДСКИМ ОКРУГАМ
РЕСПУБЛИКИ КОМИ**

(М 1:5 400 000)

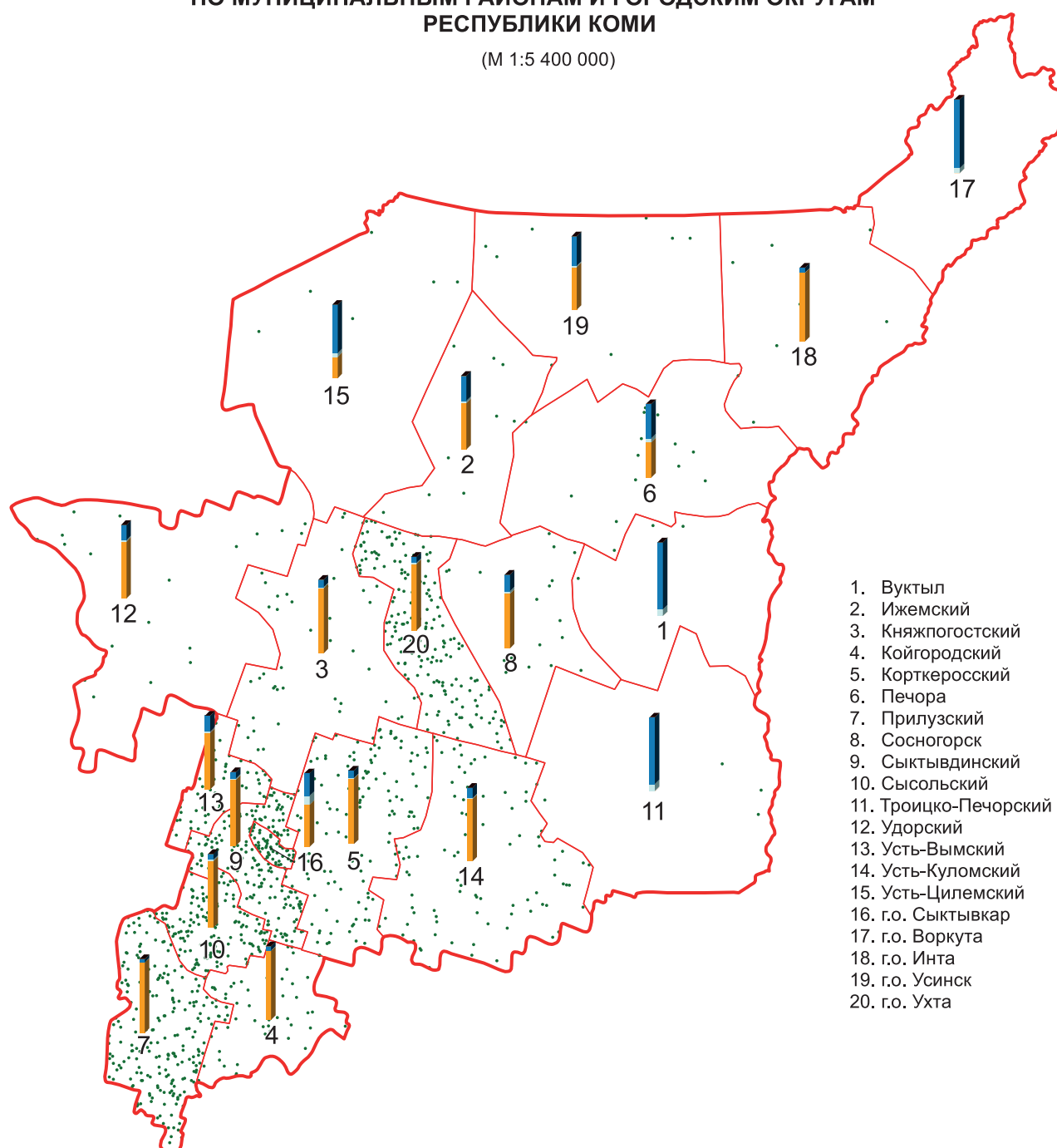

Общая посевная площадь сельскохозяйственных культур
в хозяйствах всех категорий (га)

• 1 точка = 30 га



Структура посевной площади по видам
сельскохозяйственных культур в хозяйствах всех категорий (%):

зерновые и зернобобовые культуры	технические культуры	картофель	овощные и бахчевые культуры	кормовые культуры
--	-------------------------	-----------	-----------------------------------	----------------------



**ПОСЕВНЫЕ ПЛОЩАДИ СЕЛЬСКОХОЗЯЙСТВЕННЫХ КУЛЬТУР
ПОД УРОЖАЙ 2016 Г. В ХОЗЯЙСТВАХ ВСЕХ КАТЕГОРИЙ
ПО МУНИЦИПАЛЬНЫМ РАЙОНАМ И ГОРОДСКИМ ОКРУГАМ
АРХАНГЕЛЬСКОЙ ОБЛАСТИ**

(М 1:7 300 000)

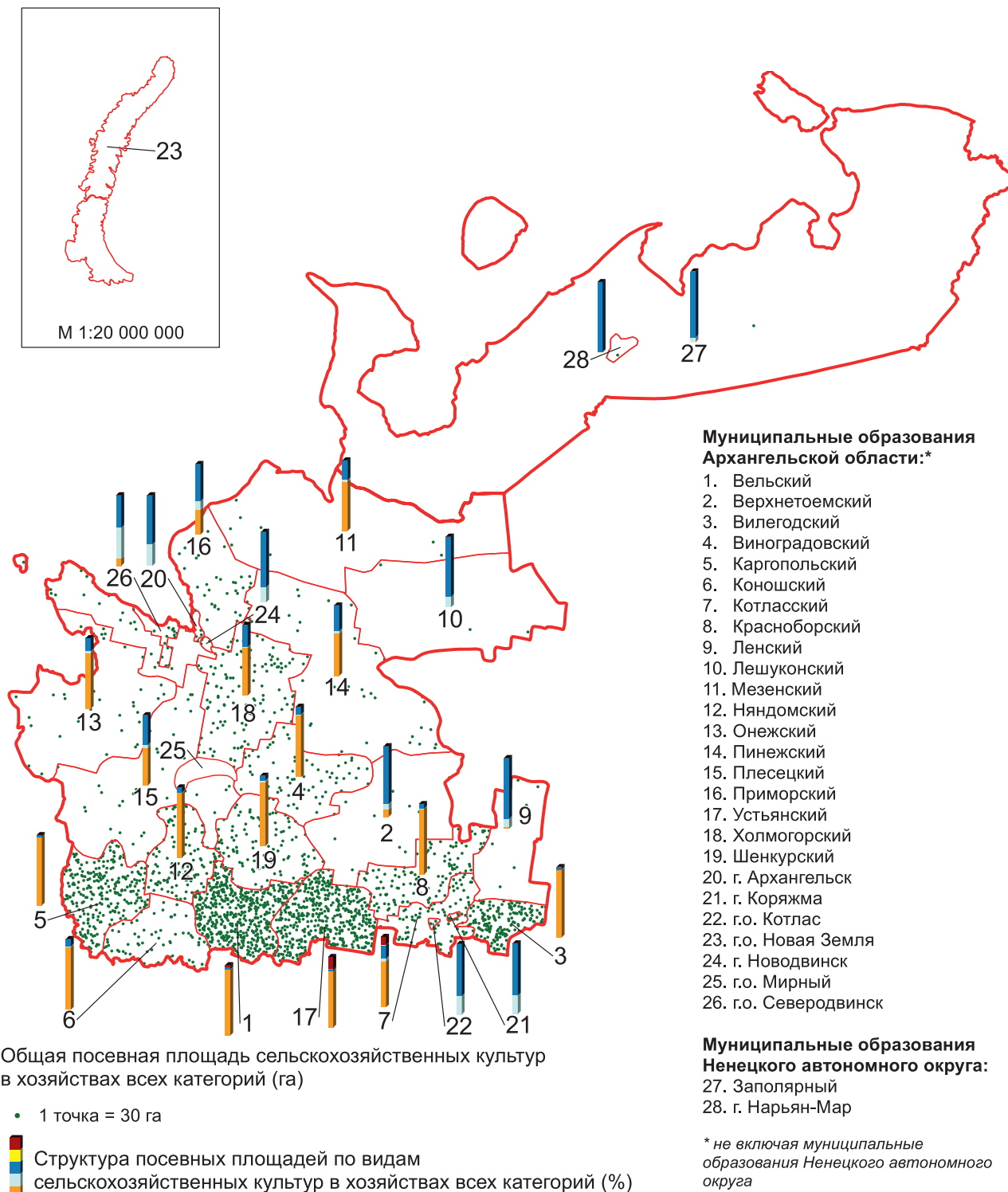

**ПОСЕВНЫЕ ПЛОЩАДИ СЕЛЬСКОХОЗЯЙСТВЕННЫХ КУЛЬТУР
ПОД УРОЖАЙ 2016 Г. В ХОЗЯЙСТВАХ ВСЕХ КАТЕГОРИЙ
ПО МУНИЦИПАЛЬНЫМ РАЙОНАМ И ГОРОДСКИМ ОКРУГАМ
ВОЛОГДСКОЙ ОБЛАСТИ**

(М 1:4 100 000)

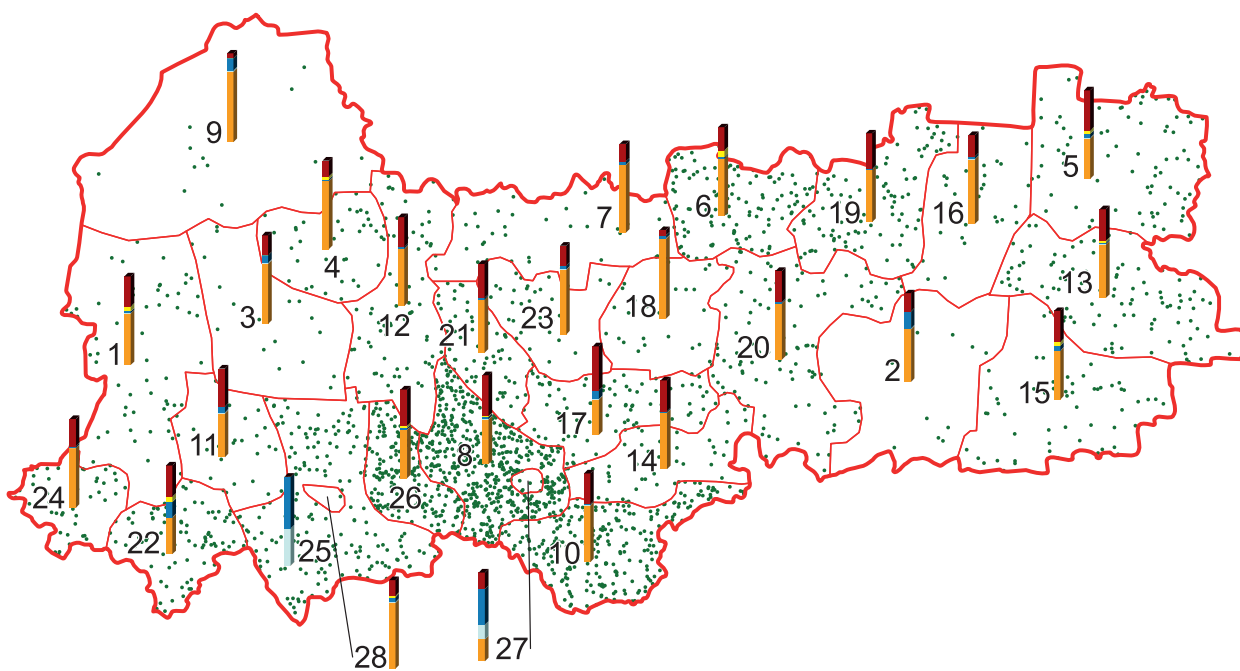

- | | |
|---------------------------|--------------------|
| 1. Бабаевский | 16. Нюксенский |
| 2. Бабушкинский | 17. Сокольский |
| 3. Белозерский | 18. Сямженский |
| 4. Вашкинский | 19. Тарногский |
| 5. Великоустюгский | 20. Тотемский |
| 6. Верховажский | 21. Усть-Кубинский |
| 7. Вожегодский | 22. Устюженский |
| 8. Вологодский | 23. Харовский |
| 9. Вытегорский | 24. Чагодощенский |
| 10. Грязовецкий | 25. Череповецкий |
| 11. Кадуйский | 26. Шекснинский |
| 12. Кирилловский | 27. г. Вологда |
| 13. Кичменгско-Городецкий | 28. г. Череповец |
| 14. Междуреченский | |
| 15. Никольский | |

Общая посевная площадь сельскохозяйственных культур
в хозяйствах всех категорий (га)

• 1 точка = 150 га



Структура посевной площади по видам
сельскохозяйственных культур в хозяйствах всех категорий (%):



**ПОСЕВНЫЕ ПЛОЩАДИ СЕЛЬСКОХОЗЯЙСТВЕННЫХ КУЛЬТУР
ПОД УРОЖАЙ 2016 Г. В ХОЗЯЙСТВАХ ВСЕХ КАТЕГОРИЙ
ПО МУНИЦИПАЛЬНЫМ РАЙОНАМ И ГОРОДСКИМ ОКРУГАМ
КАЛИНИНГРАДСКОЙ ОБЛАСТИ**

(М 1:1 200 000)

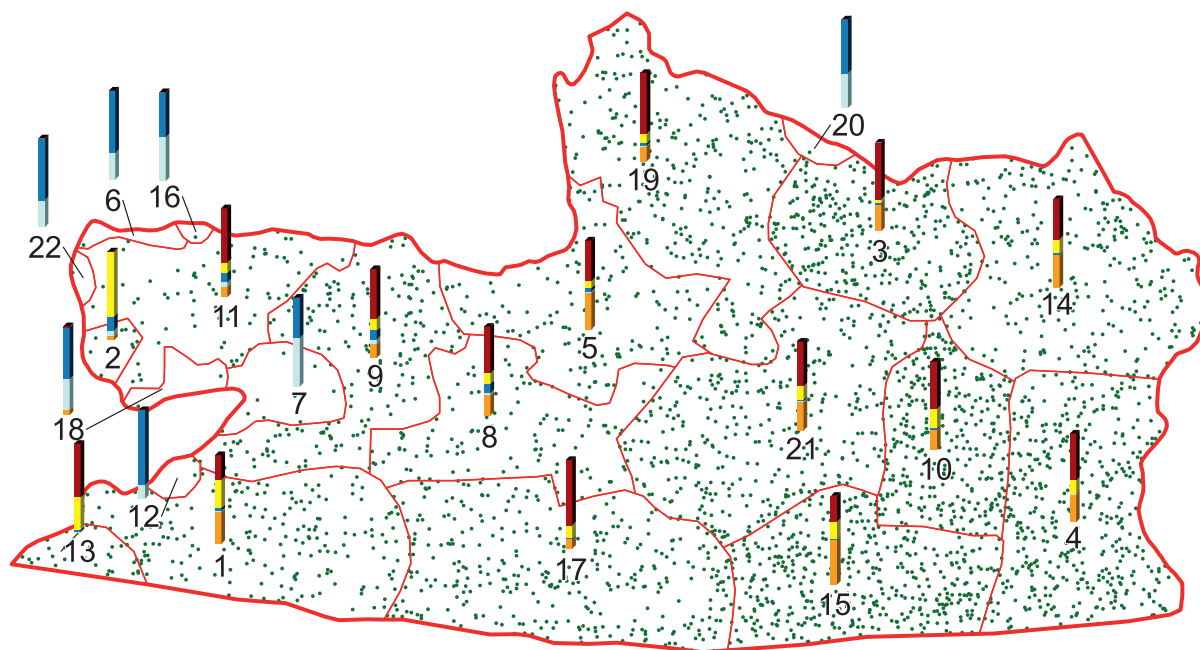

- | | |
|-------------------------|---------------------------|
| 1. Багратионовский | 14. г.о. Краснознаменский |
| 2. Балтийский | 15. г.о. Озерский |
| 3. Неманский | 16. г.о. Пионерский |
| 4. Нестеровский | 17. г.о. Правдинский |
| 5. Полесский | 18. г.о. Светловский |
| 6. Светлогорский | 19. г.о. Славский |
| 7. г. Калининград | 20. г.о. Советский |
| 8. г.о. Гвардейский | 21. г.о. Черняховский |
| 9. г.о. Гурьевский | 22. г.о. Янтарный |
| 10. г.о. Гусевский | |
| 11. г.о. Зеленоградский | |
| 12. г.о. Ладушкинский | |
| 13. г.о. Мамоновский | |

Общая посевная площадь сельскохозяйственных культур
в хозяйствах всех категорий (га)

- 1 точка = 75 га



Структура посевной площади по видам
сельскохозяйственных культур в хозяйствах всех категорий (%):

- | | | | | |
|--|-------------------------|-----------|-----------------------------------|----------------------|
| зерновые
и зернобобовые
культуры | технические
культуры | картофель | овощные
и бахчевые
культуры | кормовые
культуры |
|--|-------------------------|-----------|-----------------------------------|----------------------|

**ПОСЕВНЫЕ ПЛОЩАДИ СЕЛЬСКОХОЗЯЙСТВЕННЫХ КУЛЬТУР
ПОД УРОЖАЙ 2016 Г. В ХОЗЯЙСТВАХ ВСЕХ КАТЕГОРИЙ
ПО МУНИЦИПАЛЬНЫМ РАЙОНАМ И ГОРОДСКИМ ОКРУГАМ
ЛЕНИНГРАДСКОЙ ОБЛАСТИ И Г. САНКТ-ПЕТЕРБУРГУ**

(М 1:2 700 000)

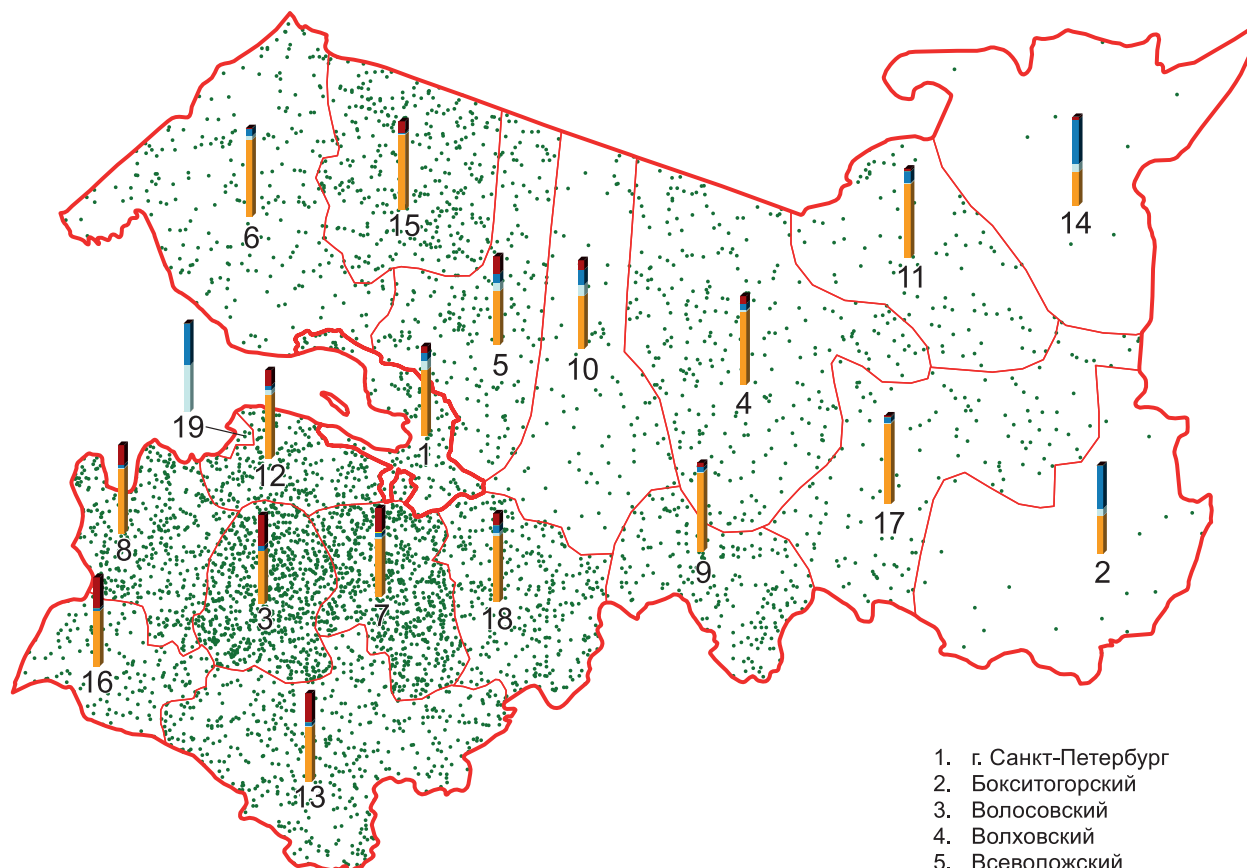

1. г. Санкт-Петербург
2. Бокситогорский
3. Волосовский
4. Волховский
5. Всеволожский
6. Выборгский
7. Гатчинский
8. Кингисеппский
9. Киришский
10. Кировский
11. Лодейнополюский
12. Ломоносовский
13. Лужский
14. Подпорожский
15. Приозерский
16. Сланцевский
17. Тихвинский
18. Тосненский
19. г.о. Сосновоборский

Общая посевная площадь сельскохозяйственных культур
в хозяйствах всех категорий (га)

• 1 точка = 50 га



Структура посевной площади по видам
сельскохозяйственных культур в хозяйствах всех категорий (%):



**ПОСЕВНЫЕ ПЛОЩАДИ СЕЛЬСКОХОЗЯЙСТВЕННЫХ КУЛЬТУР
ПОД УРОЖАЙ 2016 Г. В ХОЗЯЙСТВАХ ВСЕХ КАТЕГОРИЙ
ПО МУНИЦИПАЛЬНЫМ РАЙОНАМ И ГОРОДСКИМ ОКРУГАМ
МУРМАНСКОЙ ОБЛАСТИ**

(М 1:3 150 000)

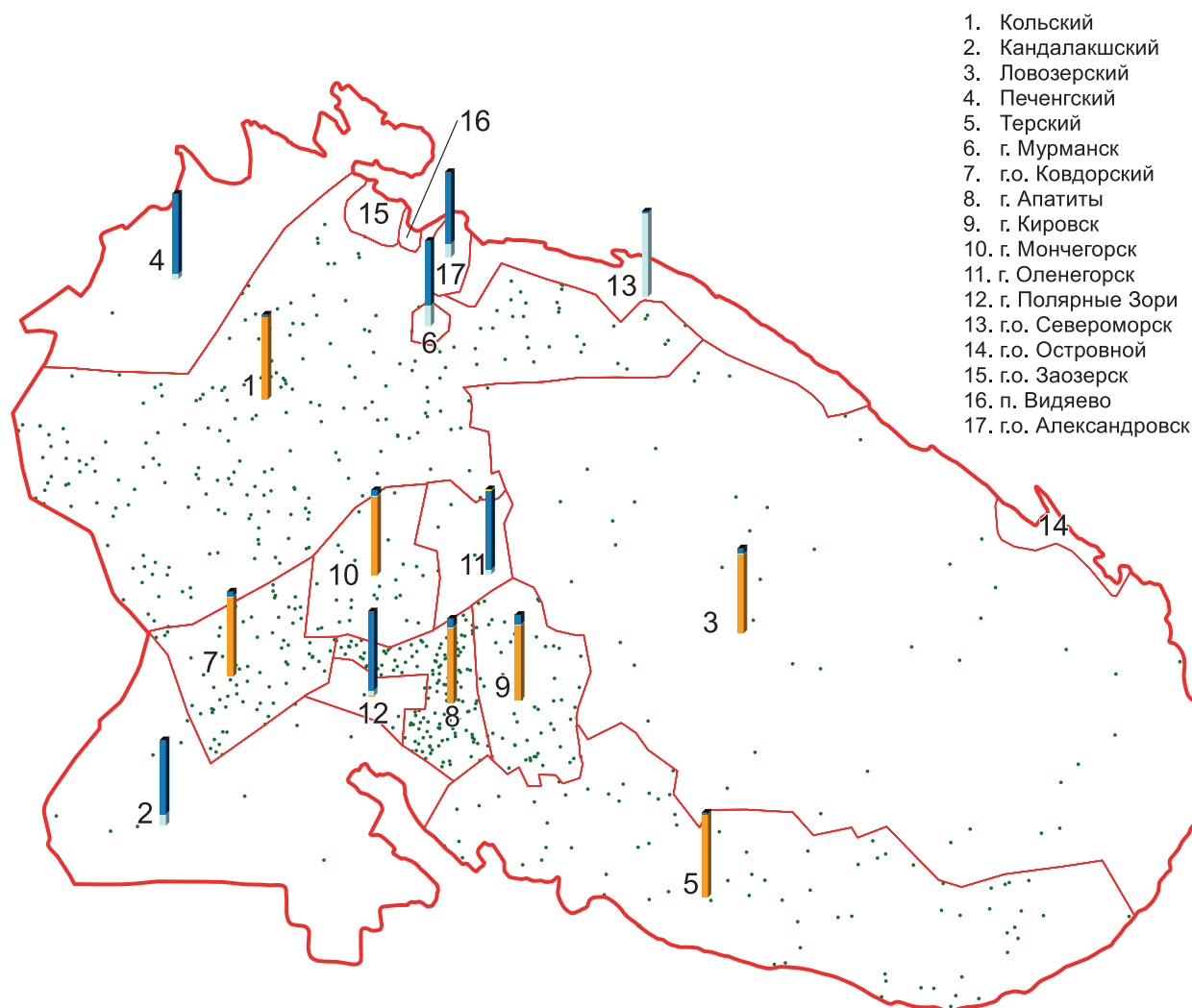

Общая посевная площадь сельскохозяйственных культур
в хозяйствах всех категорий (га)

• 1 точка = 10 га



Структура посевной площади по видам
сельскохозяйственных культур в хозяйствах всех категорий (%):

зерновые и зернобобовые культуры	технические культуры	картофель	овощные и бахчевые культуры	кормовые культуры
--	-------------------------	-----------	-----------------------------------	----------------------

**ПОСЕВНЫЕ ПЛОЩАДИ СЕЛЬСКОХОЗЯЙСТВЕННЫХ КУЛЬТУР
ПОД УРОЖАЙ 2016 Г. В ХОЗЯЙСТВАХ ВСЕХ КАТЕГОРИЙ
ПО МУНИЦИПАЛЬНЫМ РАЙОНАМ И ГОРОДСКИМ ОКРУГАМ
НОВГОРОДСКОЙ ОБЛАСТИ**

(М 1:2 200 000)

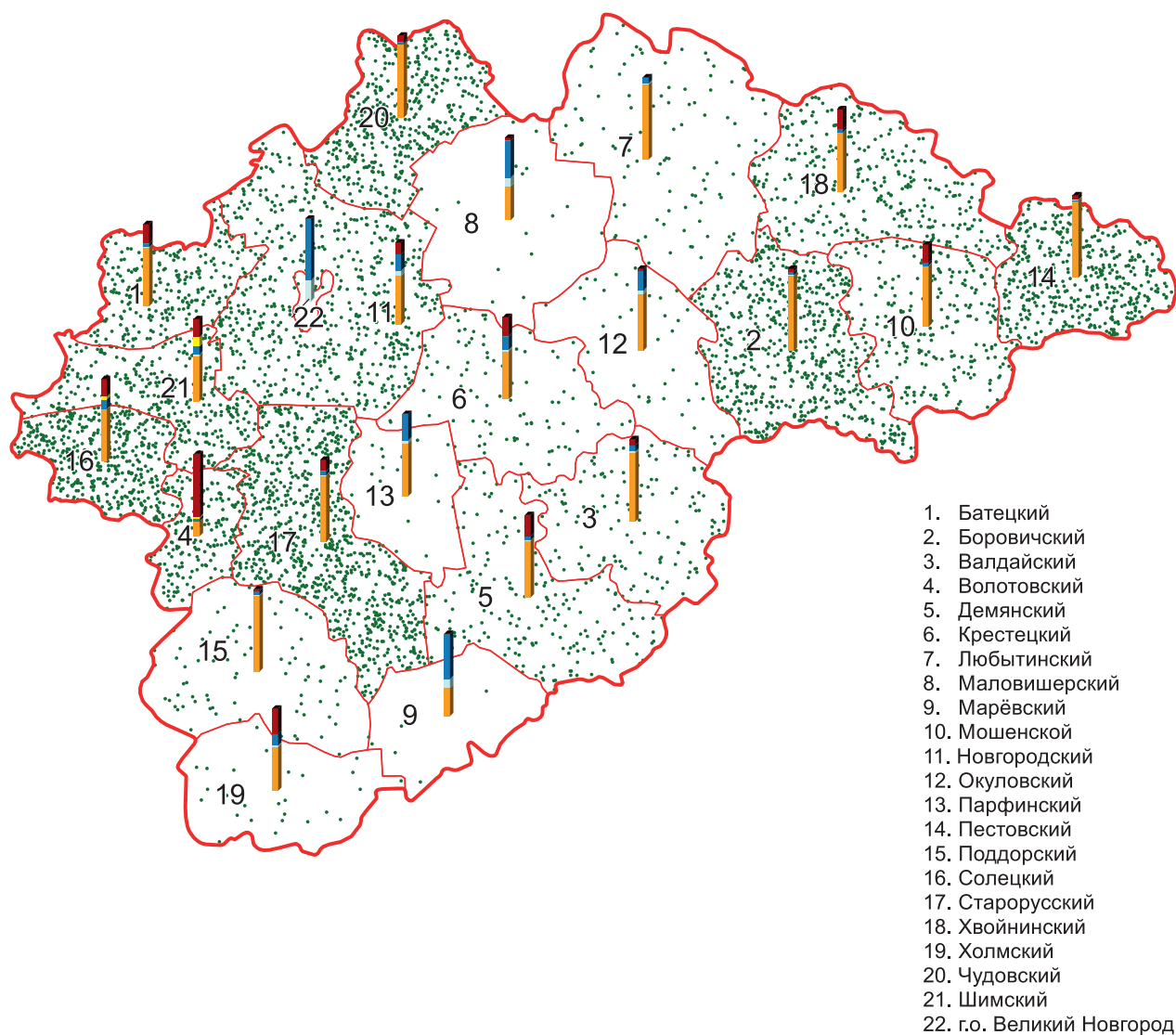

Общая посевная площадь сельскохозяйственных культур
в хозяйствах всех категорий (га)

• 1 точка = 30 га



Структура посевной площади по видам
сельскохозяйственных культур в хозяйствах всех категорий (%):



**ПОСЕВНЫЕ ПЛОЩАДИ СЕЛЬСКОХОЗЯЙСТВЕННЫХ КУЛЬТУР
ПОД УРОЖАЙ 2016 Г. В ХОЗЯЙСТВАХ ВСЕХ КАТЕГОРИЙ
ПО МУНИЦИПАЛЬНЫМ РАЙОНАМ И ГОРОДСКИМ ОКРУГАМ
ПСКОВСКОЙ ОБЛАСТИ**

(М 1:1 700 000)

1. Бежаницкий
2. Великолукский
3. Гдовский
4. Дедовичский
5. Дновский
6. Красногородский
7. Куньинский
8. Локнянский
9. Невельский
10. Новоржевский
11. Новосокольнический
12. Опочецкий
13. Островский
14. Палкинский
15. Печорский
16. Плюсский
17. Порховский
18. Псковский
19. Пустошкинский
20. Пушкиногорский
21. Пыталовский
22. Себежский
23. Струго-Красненский
24. Усвятский
25. г. Псков
26. г. Великие Луки

Общая посевная площадь сельскохозяйственных культур в хозяйствах всех категорий (га)

• 1 точка = 30 га



Структура посевной площади по видам сельскохозяйственных культур в хозяйствах всех категорий (%):





ПОСЕВНЫЕ ПЛОЩАДИ СЕЛЬСКОХОЗЯЙСТВЕННЫХ КУЛЬТУР

**ПО СУБЪЕКТАМ
РОССИЙСКОЙ ФЕДЕРАЦИИ
ЮЖНОГО
ФЕДЕРАЛЬНОГО ОКРУГА**

**ПОСЕВНЫЕ ПЛОЩАДИ СЕЛЬСКОХОЗЯЙСТВЕННЫХ КУЛЬТУР
ПОД УРОЖАЙ 2016 Г. В ХОЗЯЙСТВАХ ВСЕХ КАТЕГОРИЙ
ПО МУНИЦИПАЛЬНЫМ РАЙОНАМ И ГОРОДСКИМ ОКРУГАМ
РЕСПУБЛИКИ АДЫГЕЯ**

(М 1:950 000)

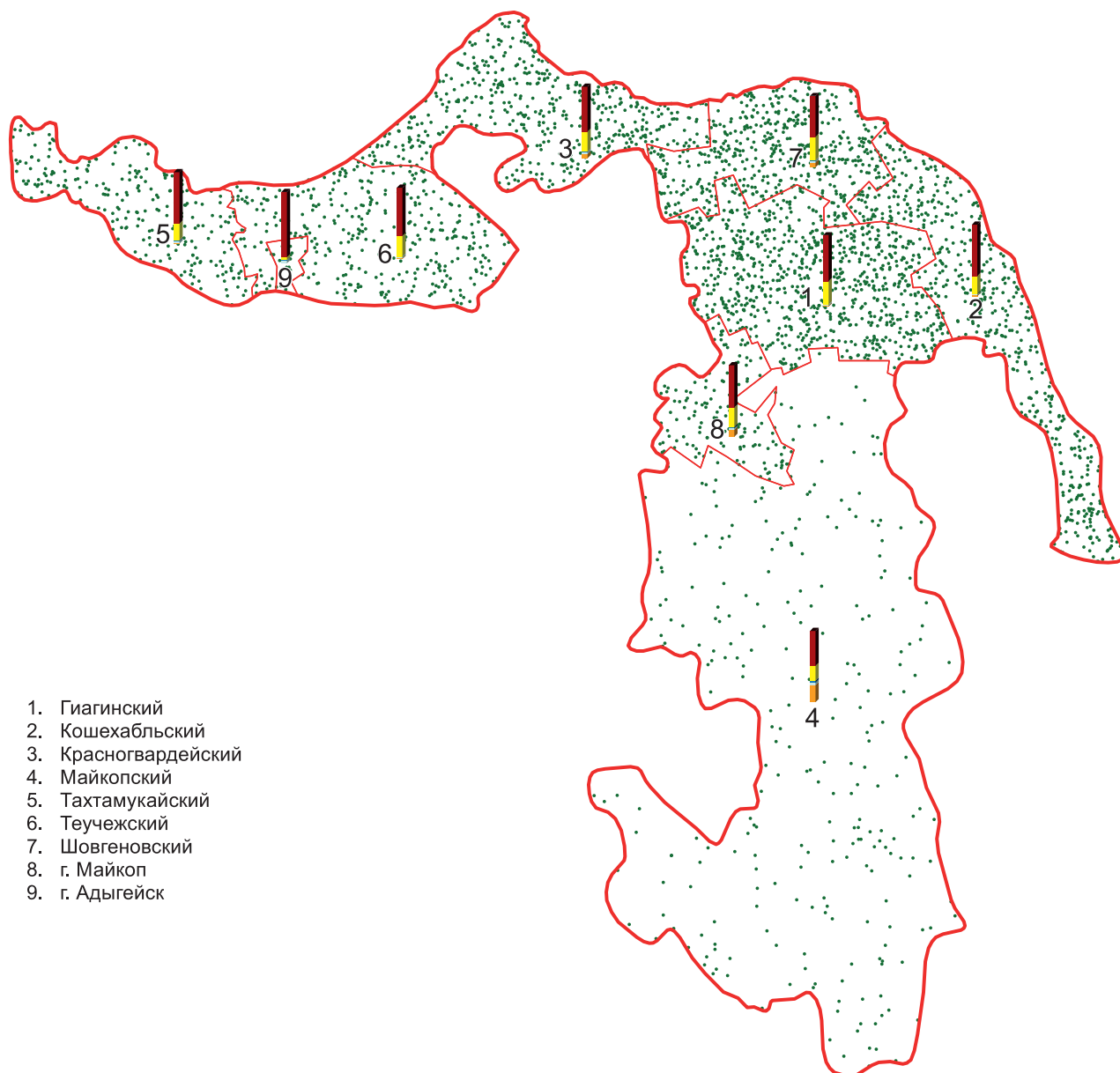

1. Гиагинский
2. Кошехабльский
3. Красногвардейский
4. Майкопский
5. Тахтамукайский
6. Теучежский
7. Шовгеновский
8. г. Майкоп
9. г. Адыгейск

Общая посевная площадь сельскохозяйственных культур
в хозяйствах всех категорий (га)

- 1 точка = 70 га



Структура посевной площади по видам
сельскохозяйственных культур в хозяйствах всех категорий (%):

- | | | | | |
|--|-------------------------|-----------|-----------------------------------|----------------------|
| зерновые
и зернобобовые
культуры | технические
культуры | картофель | овощные
и бахчевые
культуры | кормовые
культуры |
|--|-------------------------|-----------|-----------------------------------|----------------------|

**ПОСЕВНЫЕ ПЛОЩАДИ СЕЛЬСКОХОЗЯЙСТВЕННЫХ КУЛЬТУР
ПОД УРОЖАЙ 2016 Г. В ХОЗЯЙСТВАХ ВСЕХ КАТЕГОРИЙ
ПО МУНИЦИПАЛЬНЫМ РАЙОНАМ И ГОРОДСКИМ ОКРУГАМ
РЕСПУБЛИКИ КАЛМЫКИЯ**

(М 1:2 600 000)

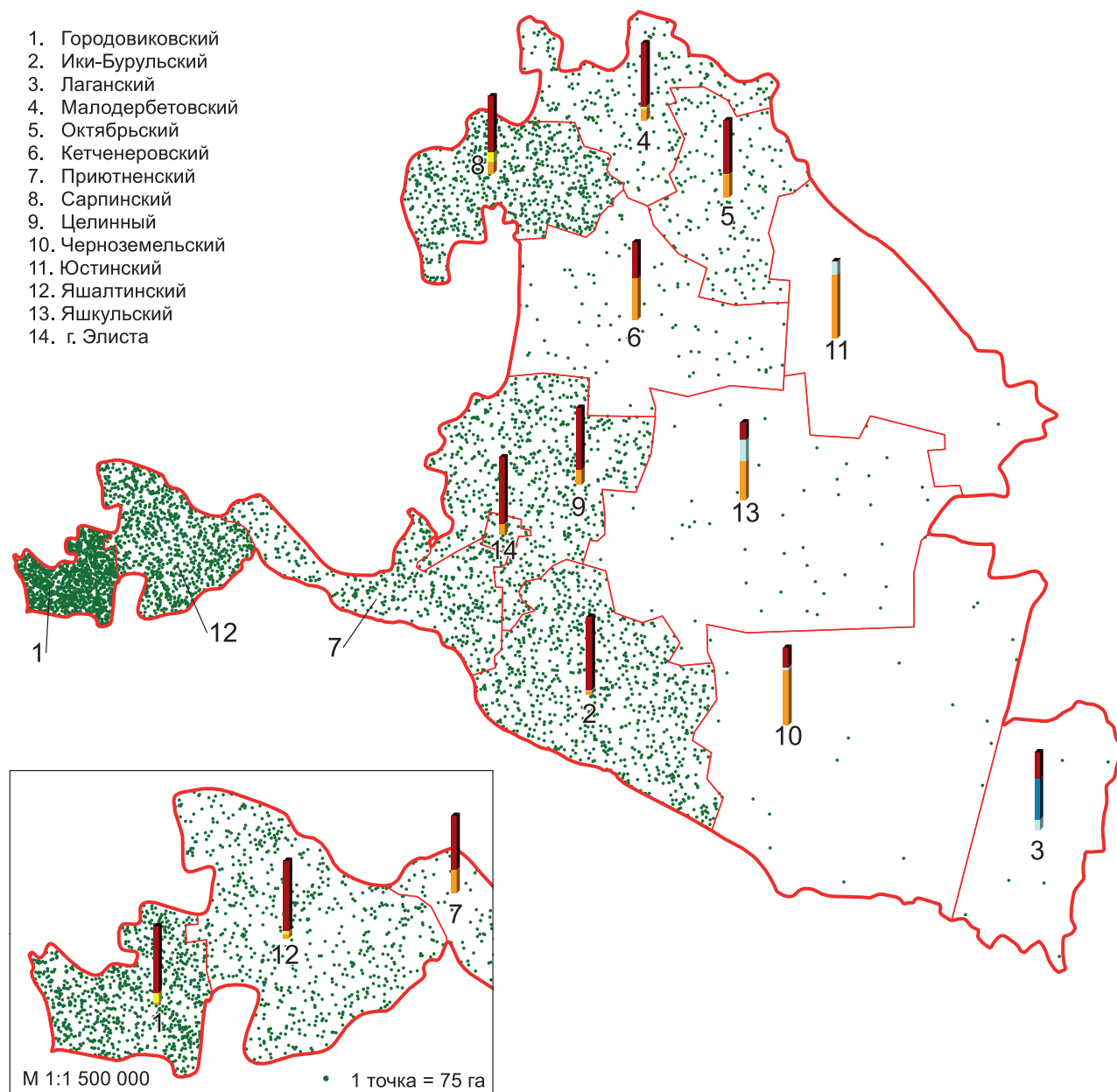

Общая посевная площадь сельскохозяйственных культур
в хозяйствах всех категорий (га)

• 1 точка = 50 га



Структура посевной площади по видам
сельскохозяйственных культур в хозяйствах всех категорий (%):



ПОСЕВНЫЕ ПЛОЩАДИ СЕЛЬСКОХОЗЯЙСТВЕННЫХ КУЛЬТУР ПОД УРОЖАЙ 2016 Г. В ХОЗЯЙСТВАХ ВСЕХ КАТЕГОРИЙ ПО МУНИЦИПАЛЬНЫМ РАЙОНАМ И ГОРОДСКИМ ОКРУГАМ РЕСПУБЛИКИ КРЫМ И Г. СЕВАСТОПОЛЬ

(М 1:2 000 000)

Муниципальные образования Республики Крым

11. Бахчисарайский
12. Белогорский
13. Джанкойский
14. Кировский
15. Красногвардейский
16. Красноперкопский
17. Ленинский
18. Нижнегорский
19. Первомайский
20. Раздольненский
21. Сакский
22. Симферопольский
23. Советский
24. Черноморский

Муниципальные образования г. Севастополь

1. Балаклавский
2. г. Инкерман
3. Орлиновский
4. Терновский
5. Гагаринский
6. Ленинский
7. Нахимовский
8. Верхнесадовский
9. Андреевский
10. Качинский

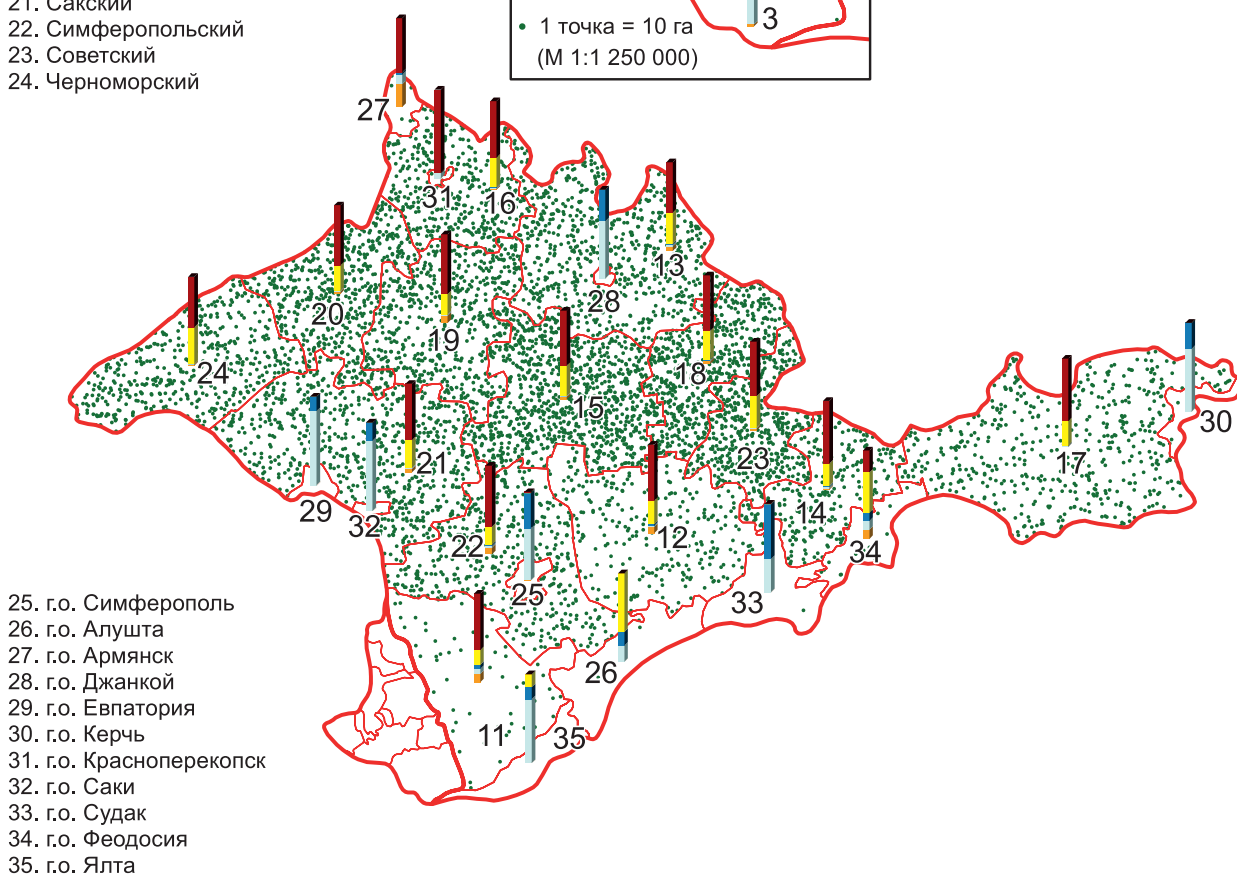
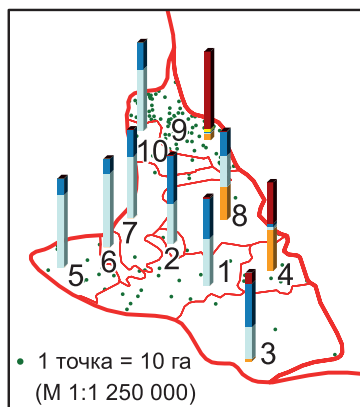

Общая посевная площадь сельскохозяйственных культур
в хозяйствах всех категорий (га)

1 точка = 100 га



Структура посевной площади по видам
сельскохозяйственных культур в хозяйствах всех категорий (%):



ПОСЕВНЫЕ ПЛОЩАДИ СЕЛЬСКОХОЗЯЙСТВЕННЫХ КУЛЬТУР ПОД УРОЖАЙ 2016 Г. В ХОЗЯЙСТВАХ ВСЕХ КАТЕГОРИЙ ПО МУНИЦИПАЛЬНЫМ РАЙОНАМ И ГОРОДСКИМ ОКРУГАМ КРАСНОДАРСКОГО КРАЯ

(М 1:2 450 000)

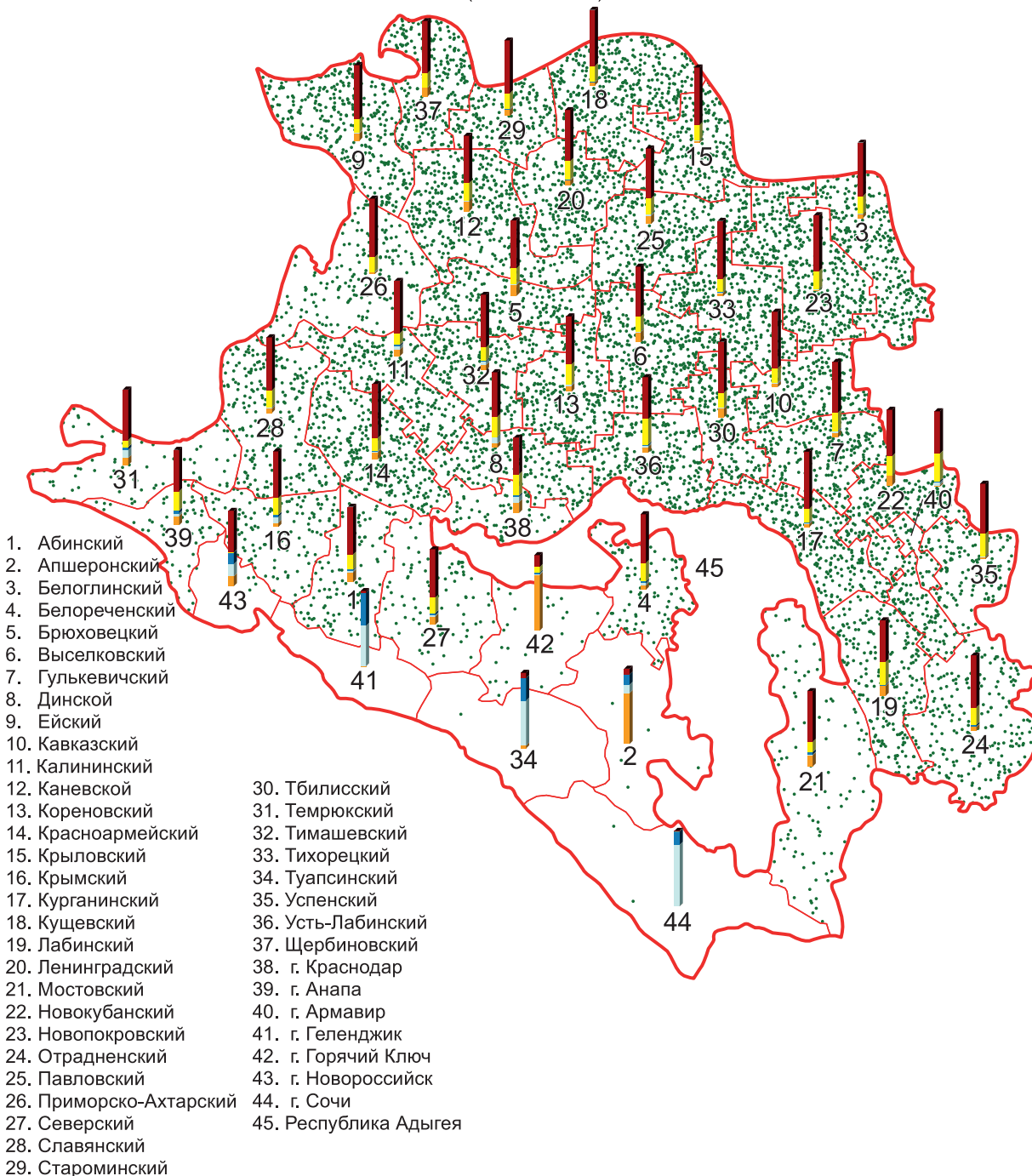

**ПОСЕВНЫЕ ПЛОЩАДИ СЕЛЬСКОХОЗЯЙСТВЕННЫХ КУЛЬТУР
ПОД УРОЖАЙ 2016 Г. В ХОЗЯЙСТВАХ ВСЕХ КАТЕГОРИЙ
ПО МУНИЦИПАЛЬНЫМ РАЙОНАМ И ГОРОДСКИМ ОКРУГАМ
АСТРАХАНСКОЙ ОБЛАСТИ**

(М 1:2 000 000)

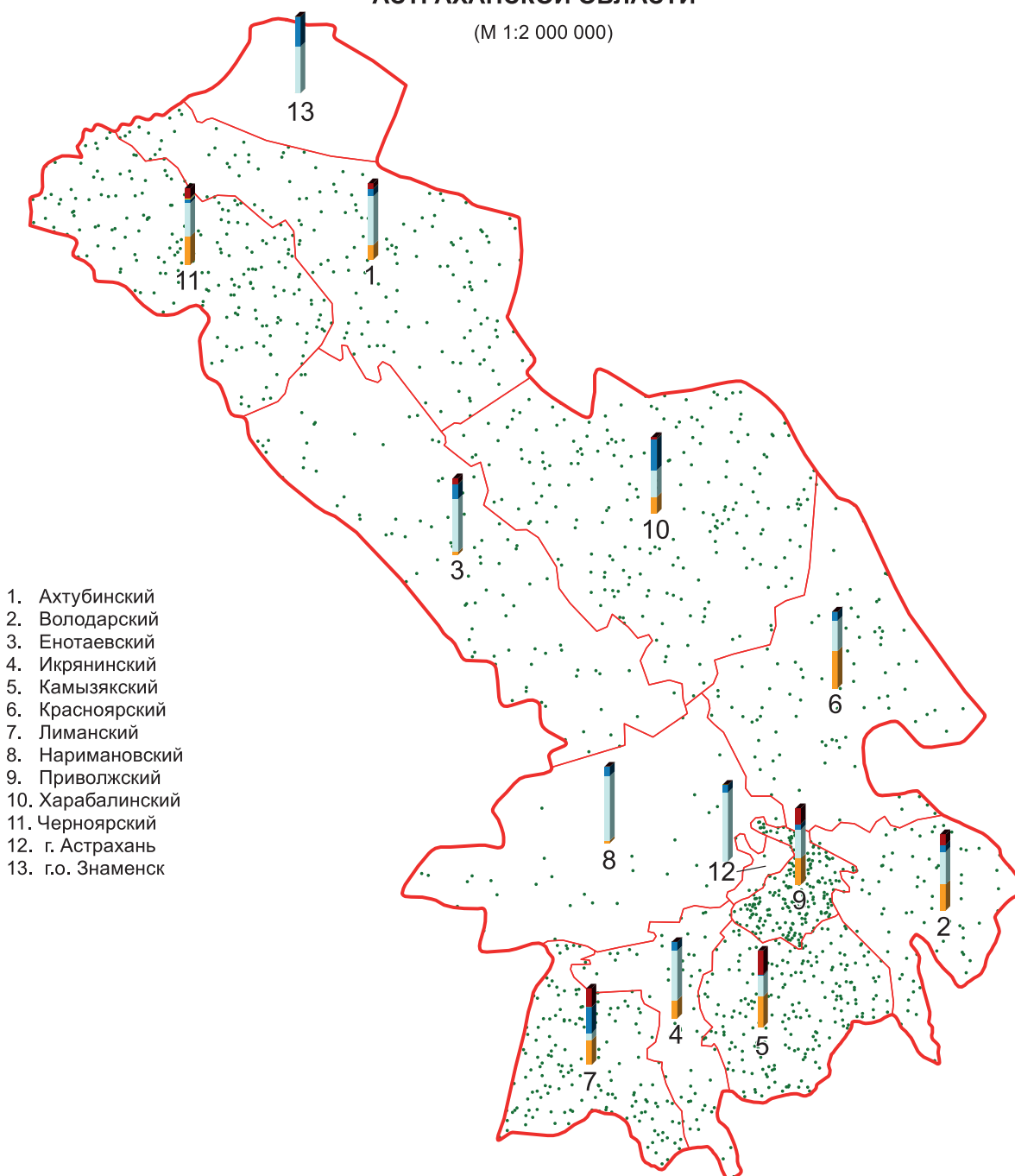

Общая посевная площадь сельскохозяйственных культур
в хозяйствах всех категорий (га)

• 1 точка = 50 га



Структура посевной площади по видам
сельскохозяйственных культур в хозяйствах всех категорий (%):



**ПОСЕВНЫЕ ПЛОЩАДИ СЕЛЬСКОХОЗЯЙСТВЕННЫХ КУЛЬТУР
ПОД УРОЖАЙ 2016 Г. В ХОЗЯЙСТВАХ ВСЕХ КАТЕГОРИЙ
ПО МУНИЦИПАЛЬНЫМ РАЙОНАМ И ГОРОДСКИМ ОКРУГАМ
ВОЛГОГРАДСКОЙ ОБЛАСТИ**

(М 1:2 550 000)

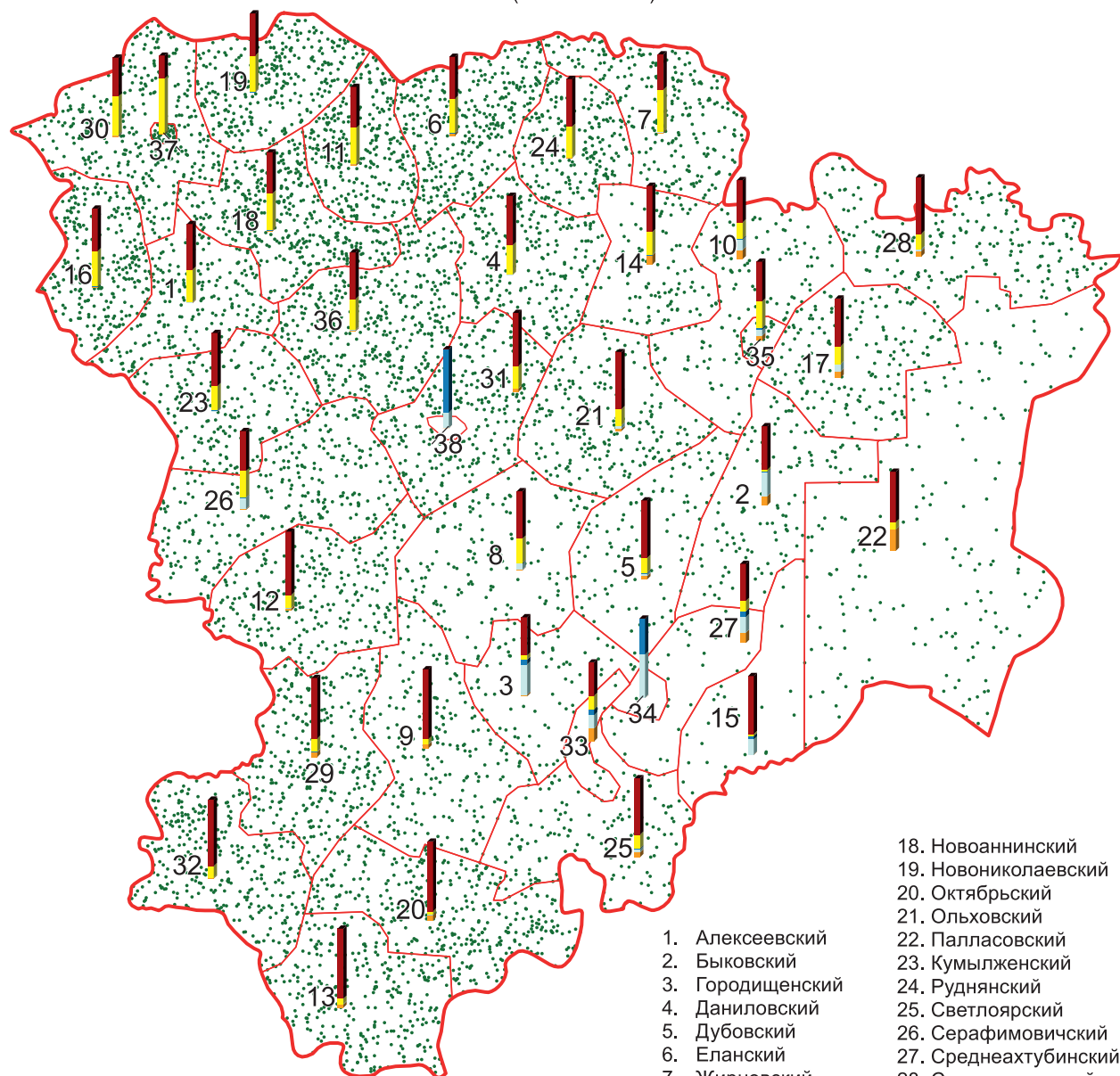

Общая посевная площадь сельскохозяйственных культур
в хозяйствах всех категорий (га)

• 1 точка = 400 га



Структура посевной площади по видам
сельскохозяйственных культур в хозяйствах всех категорий (%):



- | | |
|---------------------|-----------------------|
| 1. Алексеевский | 18. Новоаннинский |
| 2. Быковский | 19. Новониколаевский |
| 3. Городищенский | 20. Октябрьский |
| 4. Даниловский | 21. Ольховский |
| 5. Дубовский | 22. Палласовский |
| 6. Еланский | 23. Кумылженский |
| 7. Жирновский | 24. Руднянский |
| 8. Иловлинский | 25. Светлоярский |
| 9. Калачевский | 26. Серафимовичский |
| 10. Камышинский | 27. Среднеахтубинский |
| 11. Киквидзенский | 28. Старополтавский |
| 12. Клетский | 29. Суровикинский |
| 13. Котельниковский | 30. Урюпинский |
| 14. Котовский | 31. Фроловский |
| 15. Ленинский | 32. Чернышковский |
| 16. Нехаевский | 33. г. Волгоград |
| 17. Николаевский | 34. г. Волжский |
| | 35. г. Камышин |
| | 36. г. Михайловка |
| | 37. г. Урюпинск |
| | 38. г. Фролово |

ПОСЕВНЫЕ ПЛОЩАДИ СЕЛЬСКОХОЗЯЙСТВЕННЫХ КУЛЬТУР ПОД УРОЖАЙ 2016 Г. В ХОЗЯЙСТВАХ ВСЕХ КАТЕГОРИЙ ПО МУНИЦИПАЛЬНЫМ РАЙОНАМ И ГОРОДСКИМ ОКРУГАМ РОСТОВСКОЙ ОБЛАСТИ

(М 1:2 650 000)

1. Азовский
2. Аксайский
3. Багаевский
4. Белокалитвинский
5. Боковский
6. Верхнедонской
7. Веселовский
8. Волгодонской
9. Дубовский
10. Егорлыкский
11. Заветинский
12. Зерноградский
13. Зимовниковский
14. Кагальницкий
15. Каменский
16. Кашарский
17. Константиновский
18. Красносулинский
19. Куйбышевский
20. Мартыновский
21. Матвеево-Курганский
22. Миллеровский
23. Милютинский
24. Морозовский
25. Мясниковский

26. Неклиновский
27. Обливский
28. Октябрьский
29. Орловский
30. Песчанокопский
31. Пролетарский
32. Ремонтненский
33. Родионово-Несветайский
34. Сальский
35. Семикаракорский
36. Советский
37. Тарасовский
38. Тацинский
39. Усть-Донецкий
40. Целинский
41. Цимлянский
42. Чертовский
43. Шолоховский
44. г. Ростов-на-Дону
45. г. Азов
46. г. Батайск
47. г. Волгодонск
48. г. Гуково
49. г. Донецк
50. г. Зверево
51. г. Каменск-Шахтинский
52. г. Новочеркасск
53. г. Новошахтинск
54. г. Таганрог
55. г. Шахты

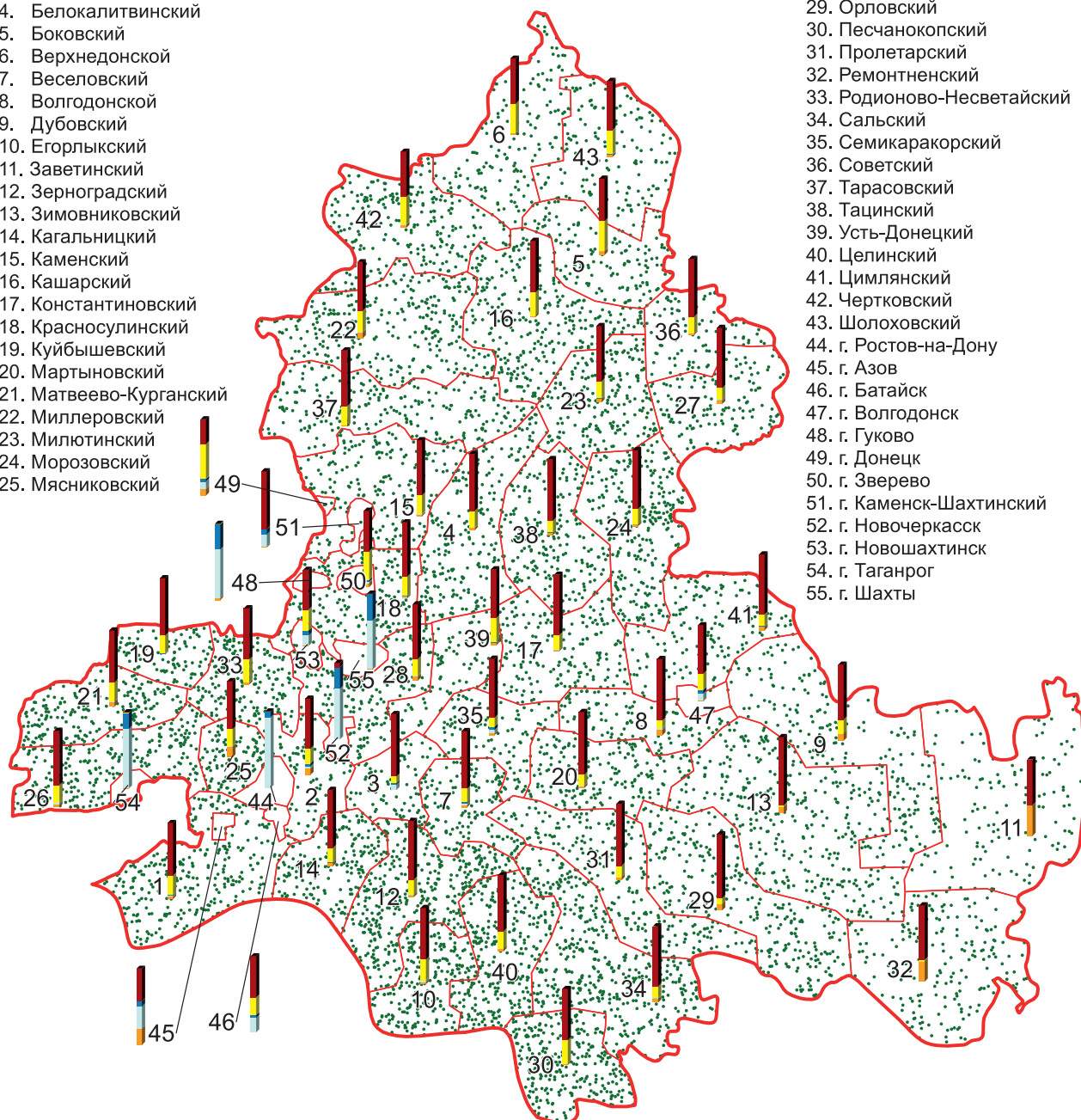

Общая посевная площадь сельскохозяйственных культур
в хозяйствах всех категорий (га)

• 1 точка = 500 га



Структура посевной площади по видам
сельскохозяйственных культур в хозяйствах всех категорий (%):





ПОСЕВНЫЕ ПЛОЩАДИ СЕЛЬСКОХОЗЯЙСТВЕННЫХ КУЛЬТУР

**ПО СУБЪЕКТАМ
РОССИЙСКОЙ ФЕДЕРАЦИИ
СЕВЕРО-КАВКАЗСКОГО
ФЕДЕРАЛЬНОГО ОКРУГА**

ПОСЕВНЫЕ ПЛОЩАДИ СЕЛЬСКОХОЗЯЙСТВЕННЫХ КУЛЬТУР ПОД УРОЖАЙ 2016 Г. В ХОЗЯЙСТВАХ ВСЕХ КАТЕГОРИЙ ПО МУНИЦИПАЛЬНЫМ РАЙОНАМ И ГОРОДСКИМ ОКРУГАМ РЕСПУБЛИКИ ДАГЕСТАН

(М 1:2 100 000)

1. Агульский
2. Акушинский
3. Ахвахский
4. Ахтынский
5. Бабаюртовский
6. Ботлихский
7. Буйнакский
8. Гергебильский
9. Гумбетовский
10. Гунибский
11. Дахадаевский
12. Дербентский
13. Докузпаринский
14. Казбековский
15. Кайтагский
16. Каякентский
17. Кизилюртовский
18. Кизлярский
19. Кулинский
20. Курахский
21. Лакский
22. Левашинский
23. Карабудахкентский
24. Кумторкалинский
25. Магарамкентский
26. Новолакский
27. Ногайский
28. Рутульский
29. Сергокалинский
30. Шамилский
31. Сулейман-Стальский
32. Табасаранский
33. Тарумовский
34. Тляратинский
35. Унцукульский
36. Хасавюртовский
37. Хивский
38. Хунзахский
39. Цумадинский
40. Цунтинский
41. Чародинский
42. г. Махачкала
43. г. Буйнакск
44. г. Дагестанские Огни
45. г. Дербент
46. г. Избербаш
47. г. Каспийск
48. г. Кизилюрт
49. г. Кизляр
50. г. Хасавюрт
51. г. Южно-Сухокумск

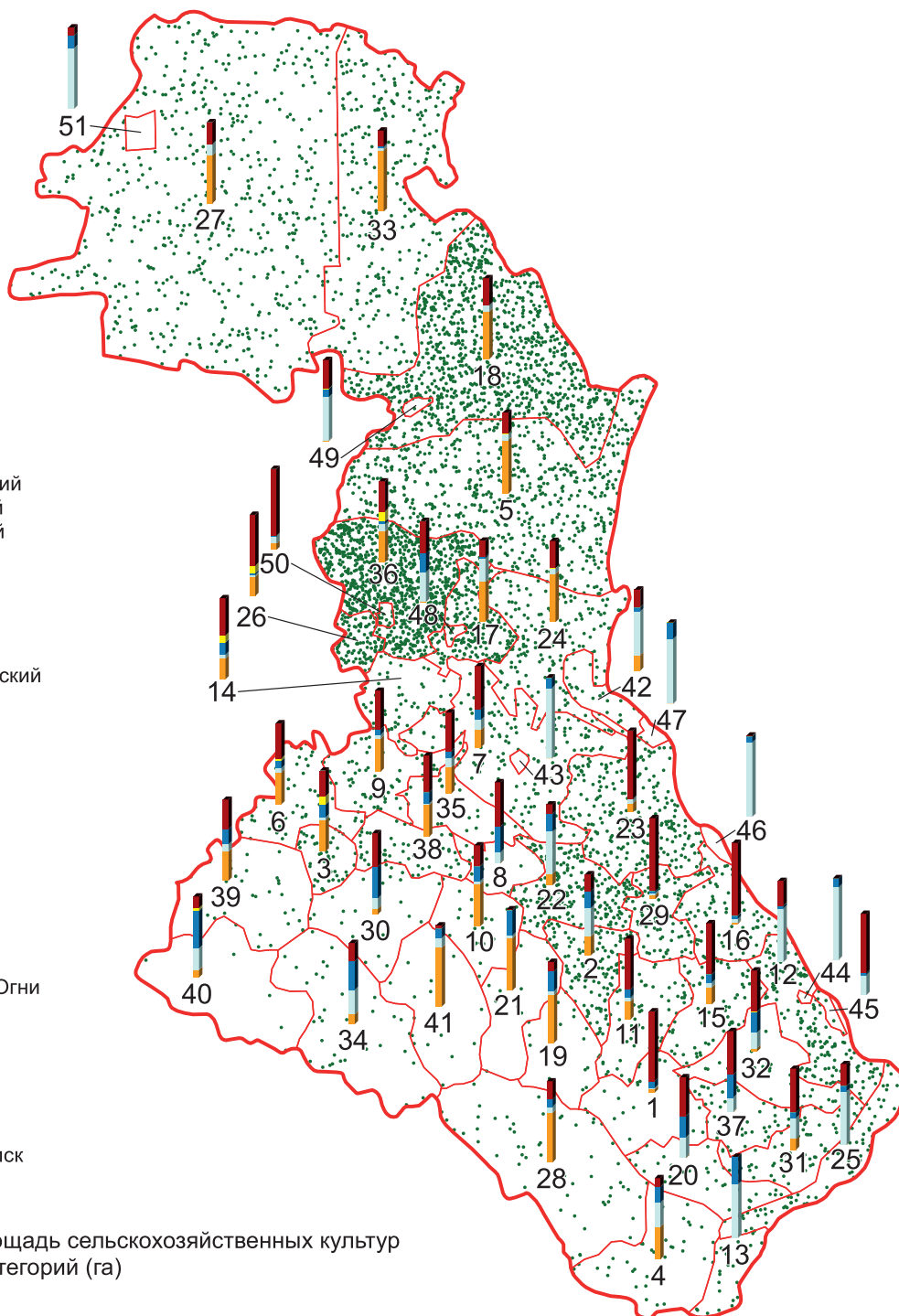

Общая посевная площадь сельскохозяйственных культур
в хозяйствах всех категорий (га)

• 1 точка = 60 га



Структура посевной площади по видам
сельскохозяйственных культур в хозяйствах всех категорий (%):

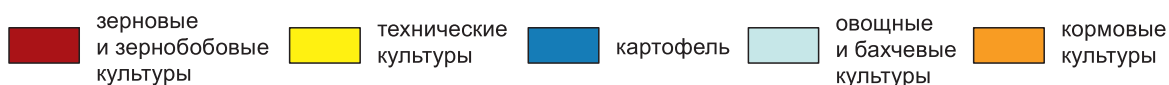

**ПОСЕВНЫЕ ПЛОЩАДИ СЕЛЬСКОХОЗЯЙСТВЕННЫХ КУЛЬТУР
ПОД УРОЖАЙ 2016 Г. В ХОЗЯЙСТВАХ ВСЕХ КАТЕГОРИЙ
ПО МУНИЦИПАЛЬНЫМ РАЙОНАМ И ГОРОДСКИМ ОКРУГАМ
РЕСПУБЛИКИ ИНГУШЕТИЯ**

(М 1:600 000)

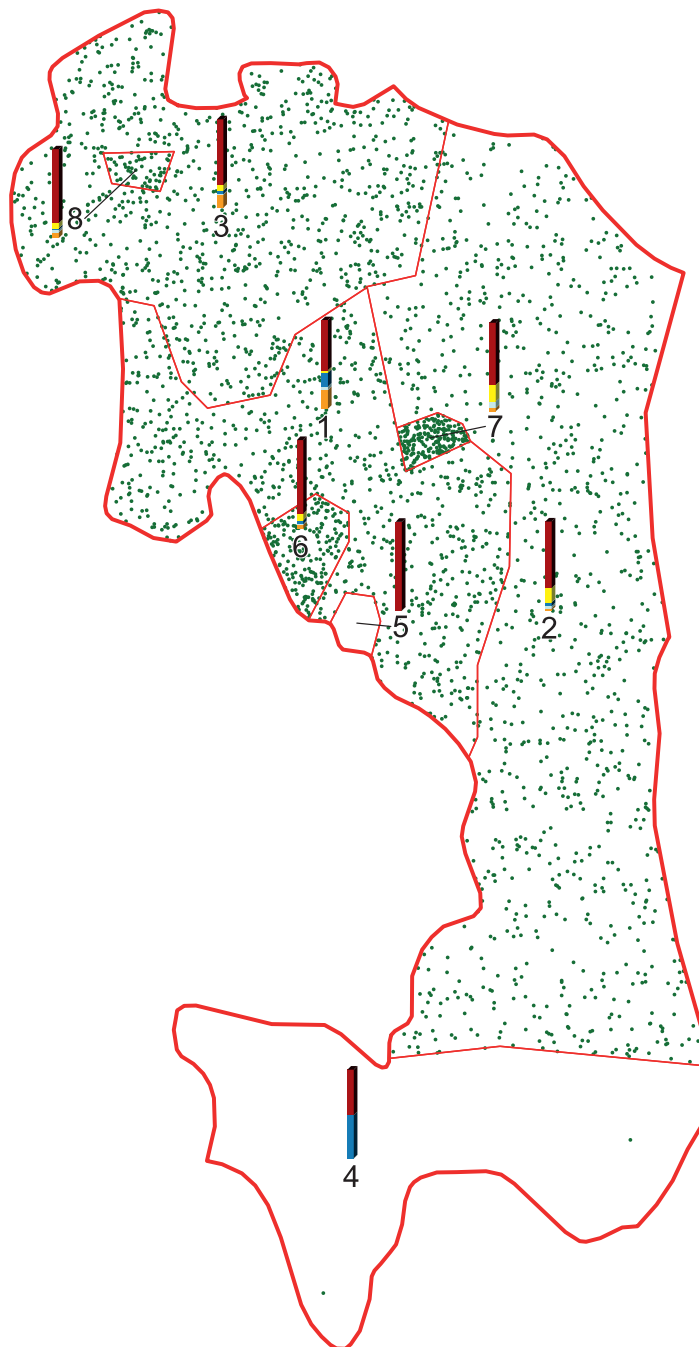

1. Назрановский
2. Сунженский
3. Малгобекский
4. Джейрахский
5. г. Магас
6. г. Назрань
7. г. Карабулак
8. г. Малгобек

Общая посевная площадь сельскохозяйственных культур
в хозяйствах всех категорий (га)

• 1 точка = 20 га



Структура посевных площадей по видам
сельскохозяйственных культур в хозяйствах всех категорий (%)



**ПОСЕВНЫЕ ПЛОЩАДИ СЕЛЬСКОХОЗЯЙСТВЕННЫХ КУЛЬТУР
ПОД УРОЖАЙ 2016 Г. В ХОЗЯЙСТВАХ ВСЕХ КАТЕГОРИЙ
ПО МУНИЦИПАЛЬНЫМ РАЙОНАМ И ГОРОДСКИМ ОКРУГАМ
КАБАРДИНО-БАЛКАРСКОЙ РЕСПУБЛИКИ**

(М 1:950 000)

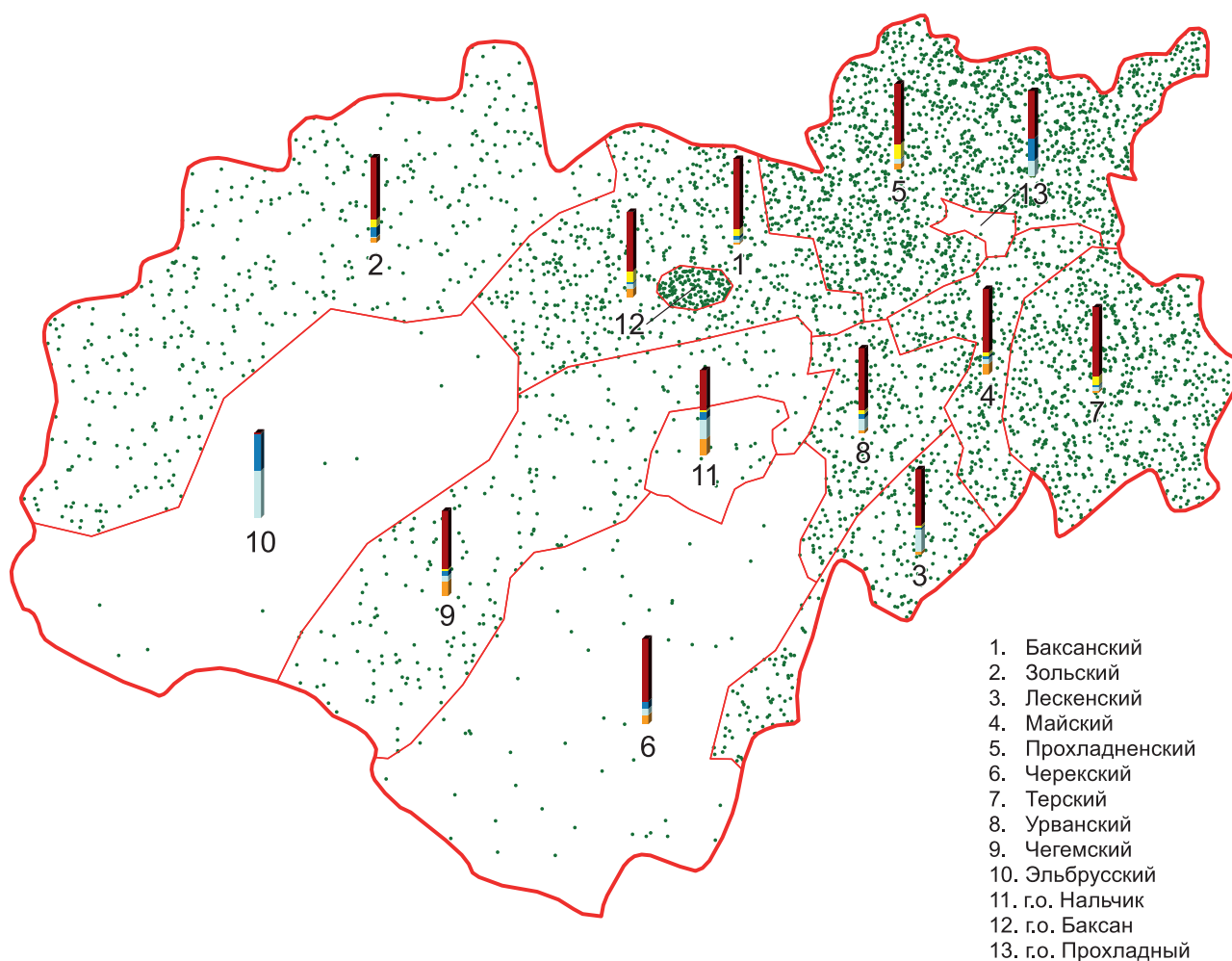

Общая посевная площадь сельскохозяйственных культур
в хозяйствах всех категорий (га)

• 1 точка = 60 га

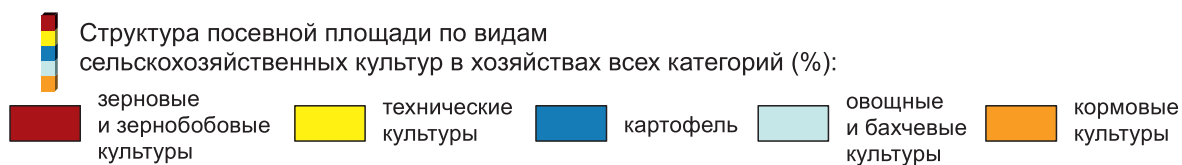

**ПОСЕВНЫЕ ПЛОЩАДИ СЕЛЬСКОХОЗЯЙСТВЕННЫХ КУЛЬТУР
ПОД УРОЖАЙ 2016 Г. В ХОЗЯЙСТВАХ ВСЕХ КАТЕГОРИЙ
ПО МУНИЦИПАЛЬНЫМ РАЙОНАМ И ГОРОДСКИМ ОКРУГАМ
КАРАЧАЕВО-ЧЕРКЕССКОЙ РЕСПУБЛИКИ**

(М 1:930 000)

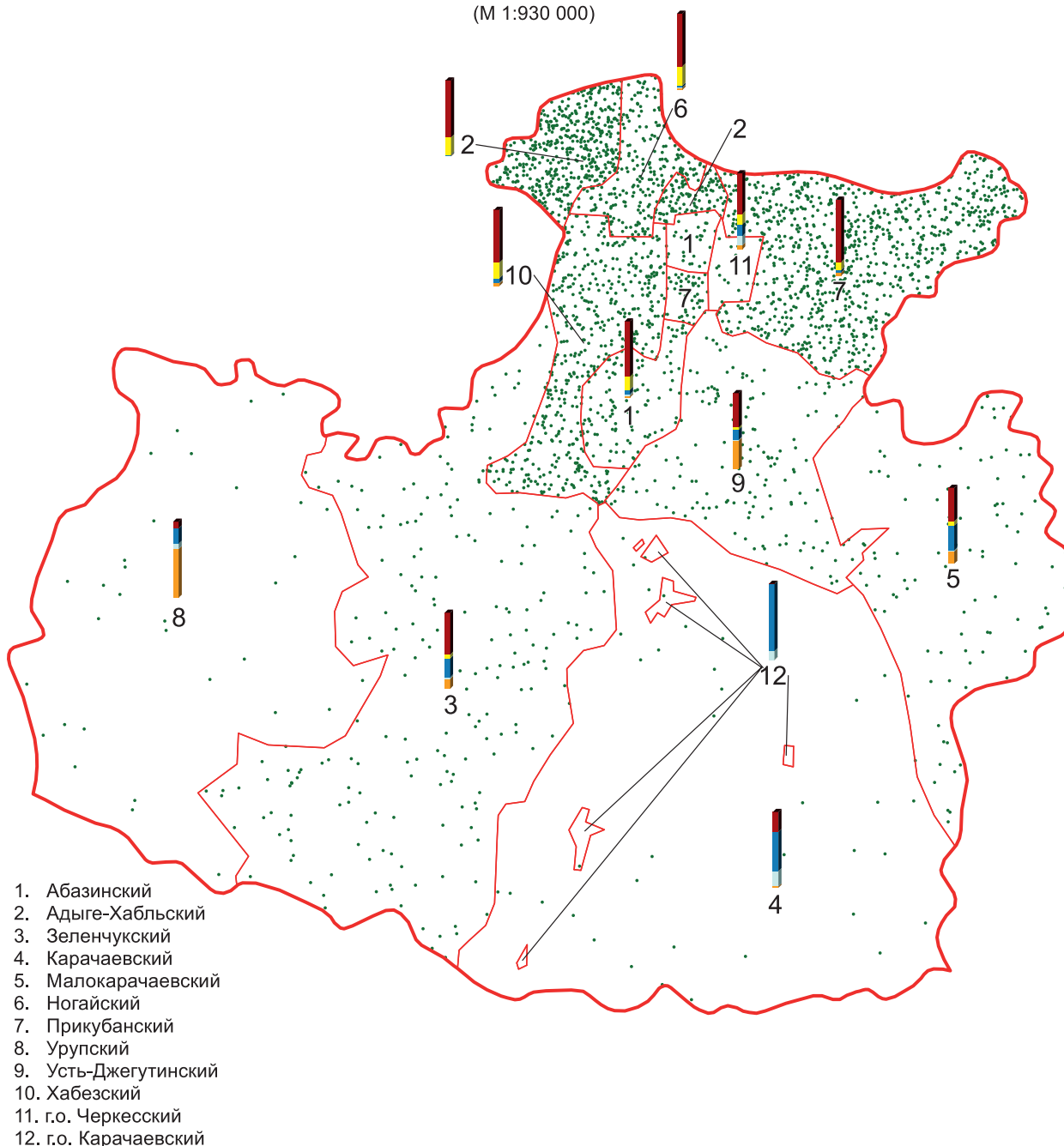

Общая посевная площадь сельскохозяйственных культур
в хозяйствах всех категорий (га)

• 1 точка = 50 га



Структура посевной площади по видам
сельскохозяйственных культур в хозяйствах всех категорий (%):



**ПОСЕВНЫЕ ПЛОЩАДИ СЕЛЬСКОХОЗЯЙСТВЕННЫХ КУЛЬТУР
ПОД УРОЖАЙ 2016 Г. В ХОЗЯЙСТВАХ ВСЕХ КАТЕГОРИЙ
ПО МУНИЦИПАЛЬНЫМ РАЙОНАМ И ГОРОДСКИМ ОКРУГАМ
РЕСПУБЛИКИ СЕВЕРНАЯ ОСЕТИЯ - АЛАНИЯ**

(М 1:750 000)

1. Алагирский
2. Ардонский
3. Дигорский
4. Ирафский
5. Кировский
6. Моздокский
7. Правобережный
8. Пригородный
9. г. Владикавказ

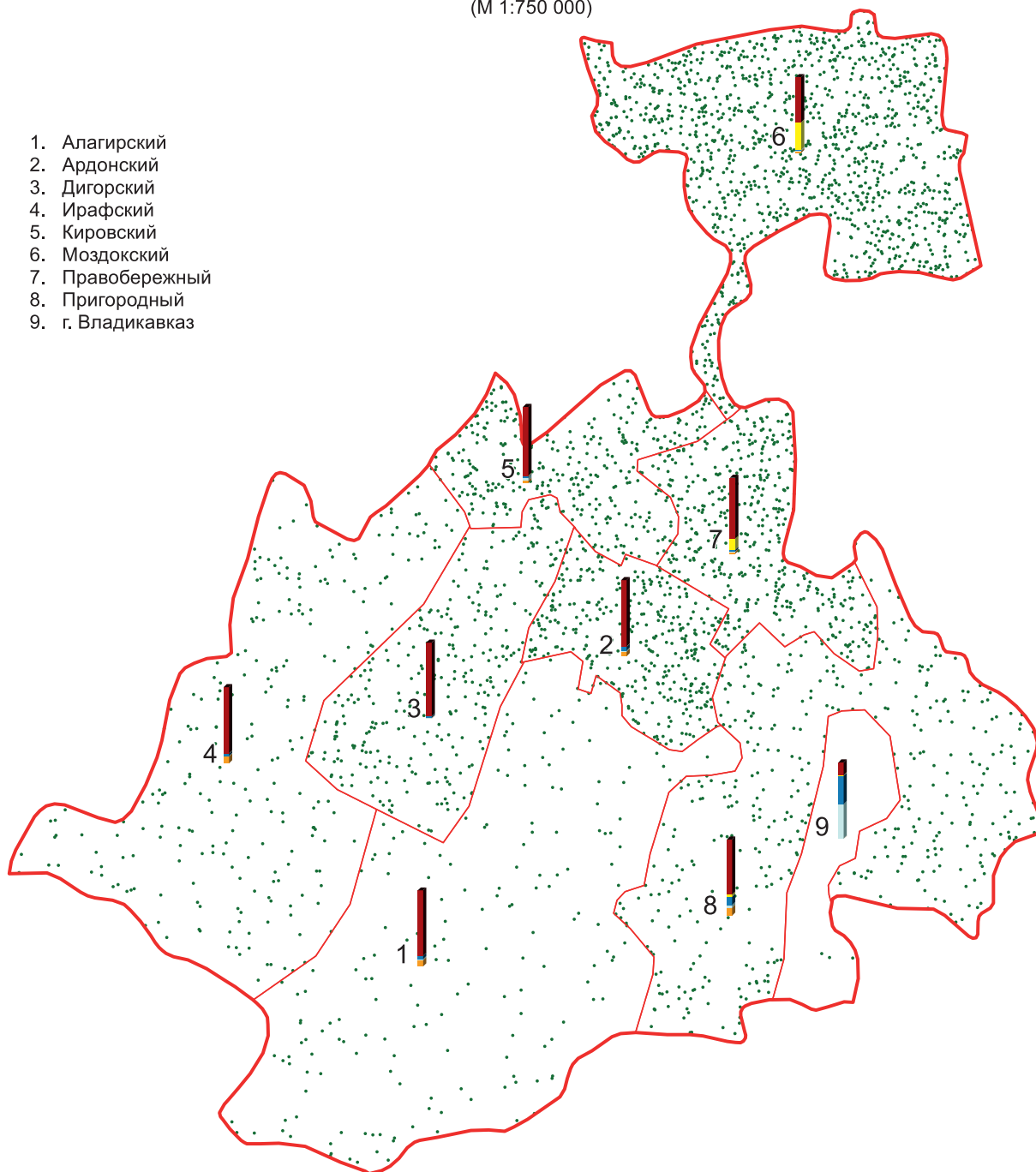

Общая посевная площадь сельскохозяйственных культур
в хозяйствах всех категорий (га)

• 1 точка = 50 га



Структура посевной площади по видам
сельскохозяйственных культур в хозяйствах всех категорий (%):



**ПОСЕВНЫЕ ПЛОЩАДИ СЕЛЬСКОХОЗЯЙСТВЕННЫХ КУЛЬТУР
ПОД УРОЖАЙ 2016 Г. В ХОЗЯЙСТВАХ ВСЕХ КАТЕГОРИЙ
ПО МУНИЦИПАЛЬНЫМ РАЙОНАМ И ГОРОДСКИМ ОКРУГАМ
ЧЕЧЕНСКОЙ РЕСПУБЛИКИ**

(М 1:900 000)

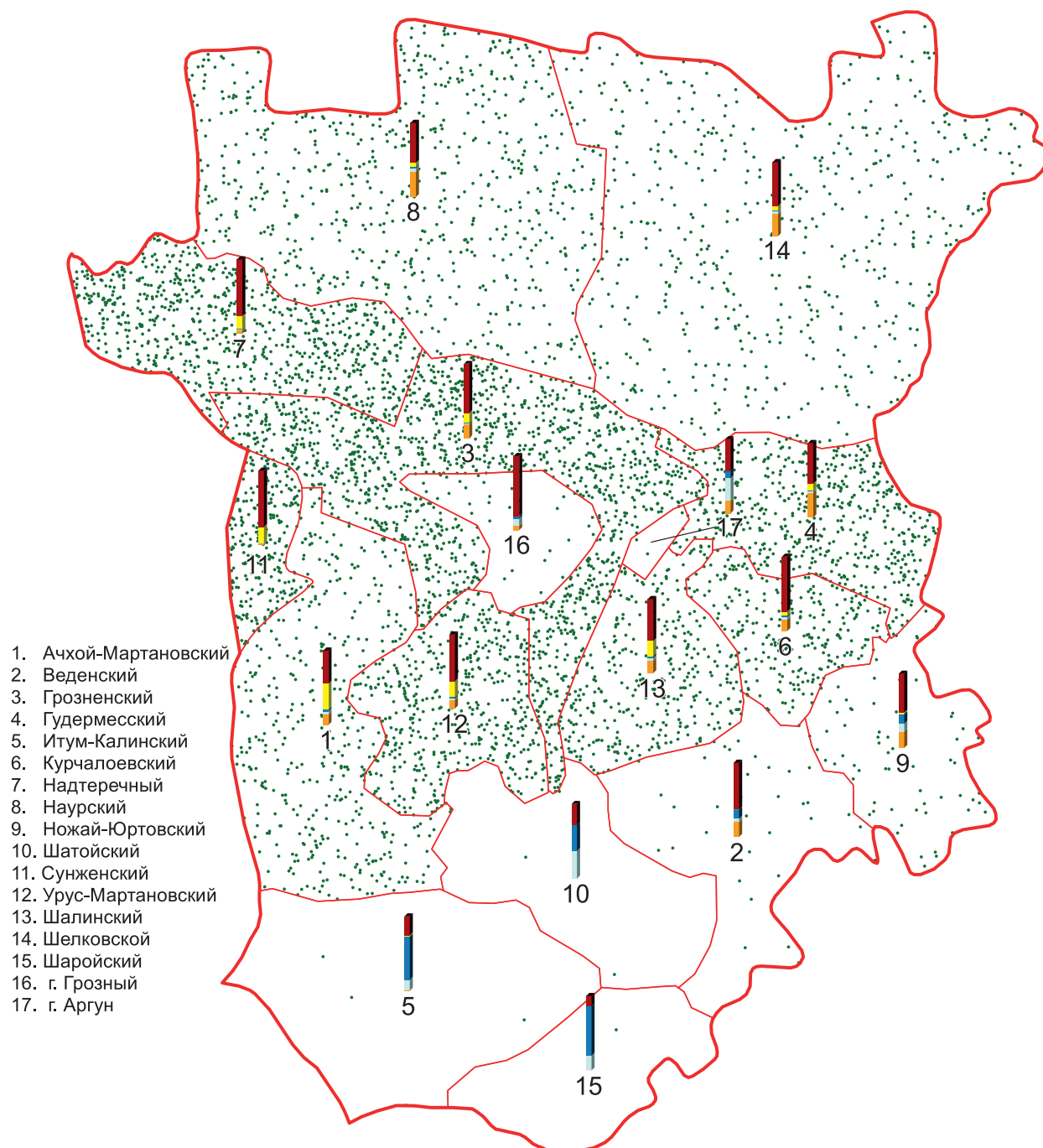

Общая посевная площадь сельскохозяйственных культур
в хозяйствах всех категорий (га)

• 1 точка = 40 га



Структура посевной площади по видам
сельскохозяйственных культур в хозяйствах всех категорий (%):



**ПОСЕВНЫЕ ПЛОЩАДИ СЕЛЬСКОХОЗЯЙСТВЕННЫХ КУЛЬТУР
ПОД УРОЖАЙ 2016 Г. В ХОЗЯЙСТВАХ ВСЕХ КАТЕГОРИЙ
ПО МУНИЦИПАЛЬНЫМ РАЙОНАМ И ГОРОДСКИМ ОКРУГАМ
СТАВРОПОЛЬСКОГО КРАЯ**

(М 1:2 200 000)

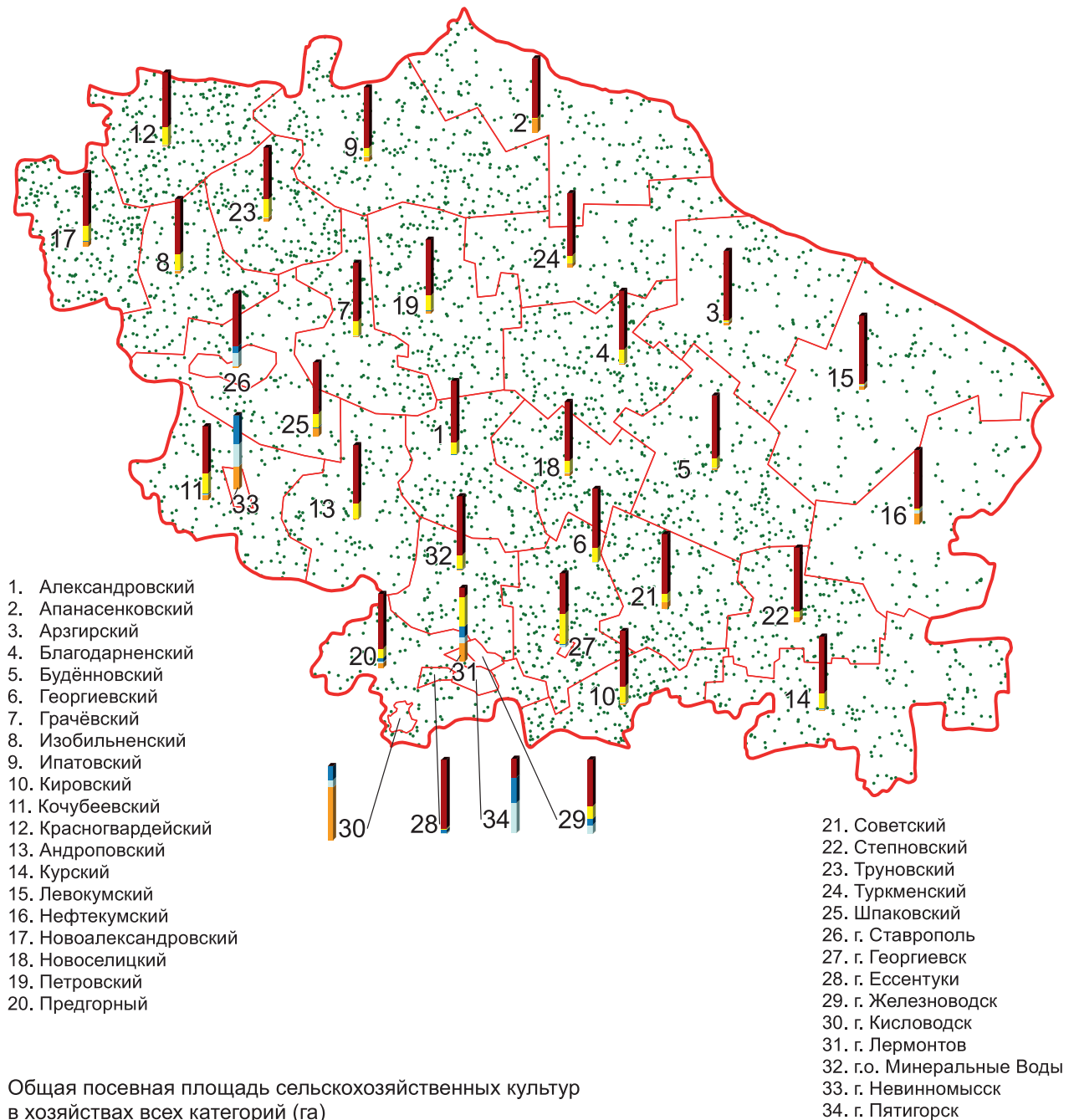



ПОСЕВНЫЕ ПЛОЩАДИ СЕЛЬСКОХОЗЯЙСТВЕННЫХ КУЛЬТУР

**ПО СУБЪЕКТАМ
РОССИЙСКОЙ ФЕДЕРАЦИИ
ПРИВОЛЖСКОГО
ФЕДЕРАЛЬНОГО ОКРУГА**

**ПОСЕВНЫЕ ПЛОЩАДИ СЕЛЬСКОХОЗЯЙСТВЕННЫХ КУЛЬТУР
ПОД УРОЖАЙ 2016 Г. В ХОЗЯЙСТВАХ ВСЕХ КАТЕГОРИЙ
ПО МУНИЦИПАЛЬНЫМ РАЙОНАМ И ГОРОДСКИМ ОКРУГАМ
РЕСПУБЛИКИ БАШКОРТОСТАН**

(М 1:3 050 000)

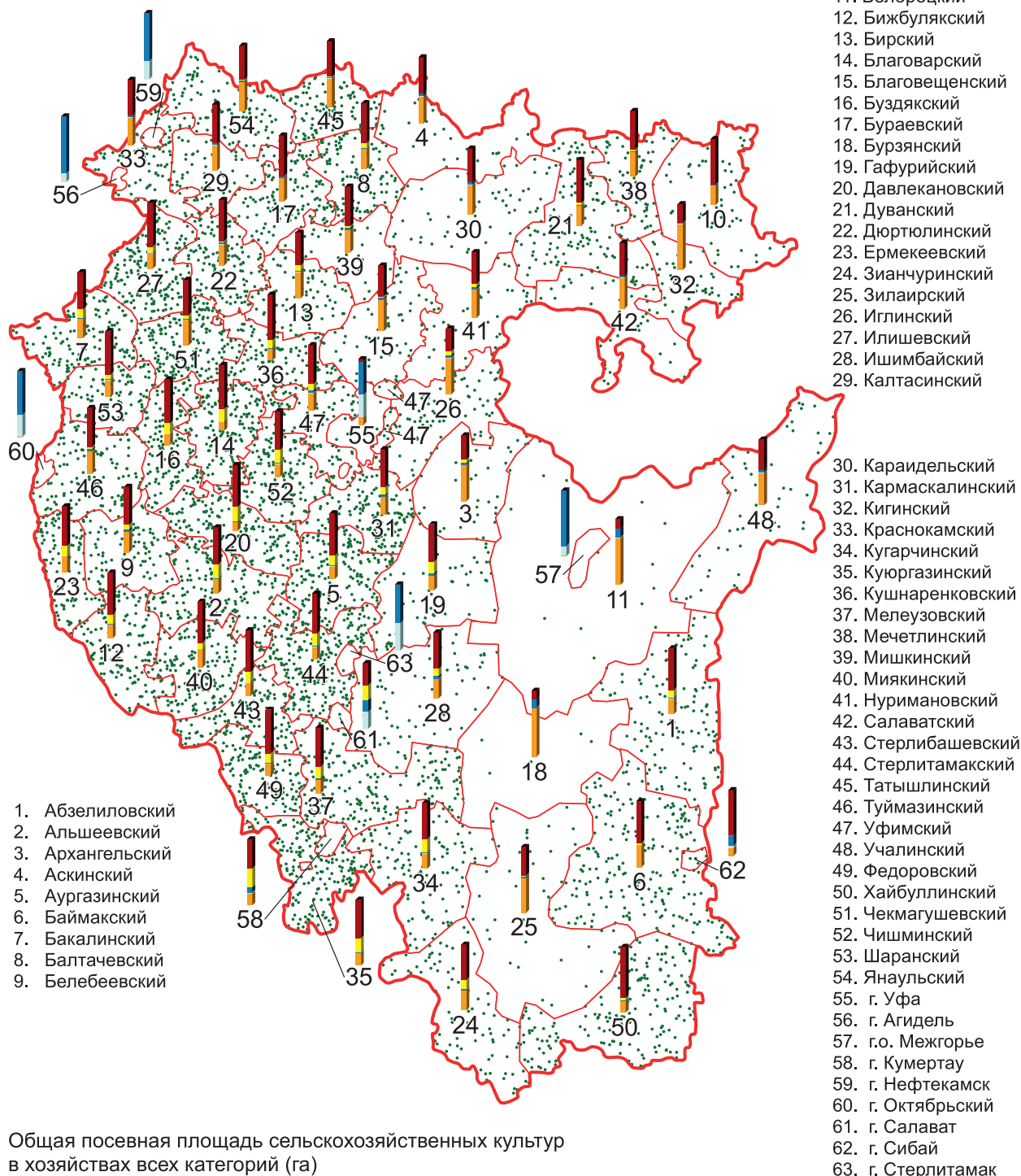

ПОСЕВНЫЕ ПЛОЩАДИ СЕЛЬСКОХОЗЯЙСТВЕННЫХ КУЛЬТУР ПОД УРОЖАЙ 2016 Г. В ХОЗЯЙСТВАХ ВСЕХ КАТЕГОРИЙ ПО МУНИЦИПАЛЬНЫМ РАЙОНАМ И ГОРОДСКИМ ОКРУГАМ РЕСПУБЛИКИ МАРИЙ ЭЛ

(М 1:1 600 000)

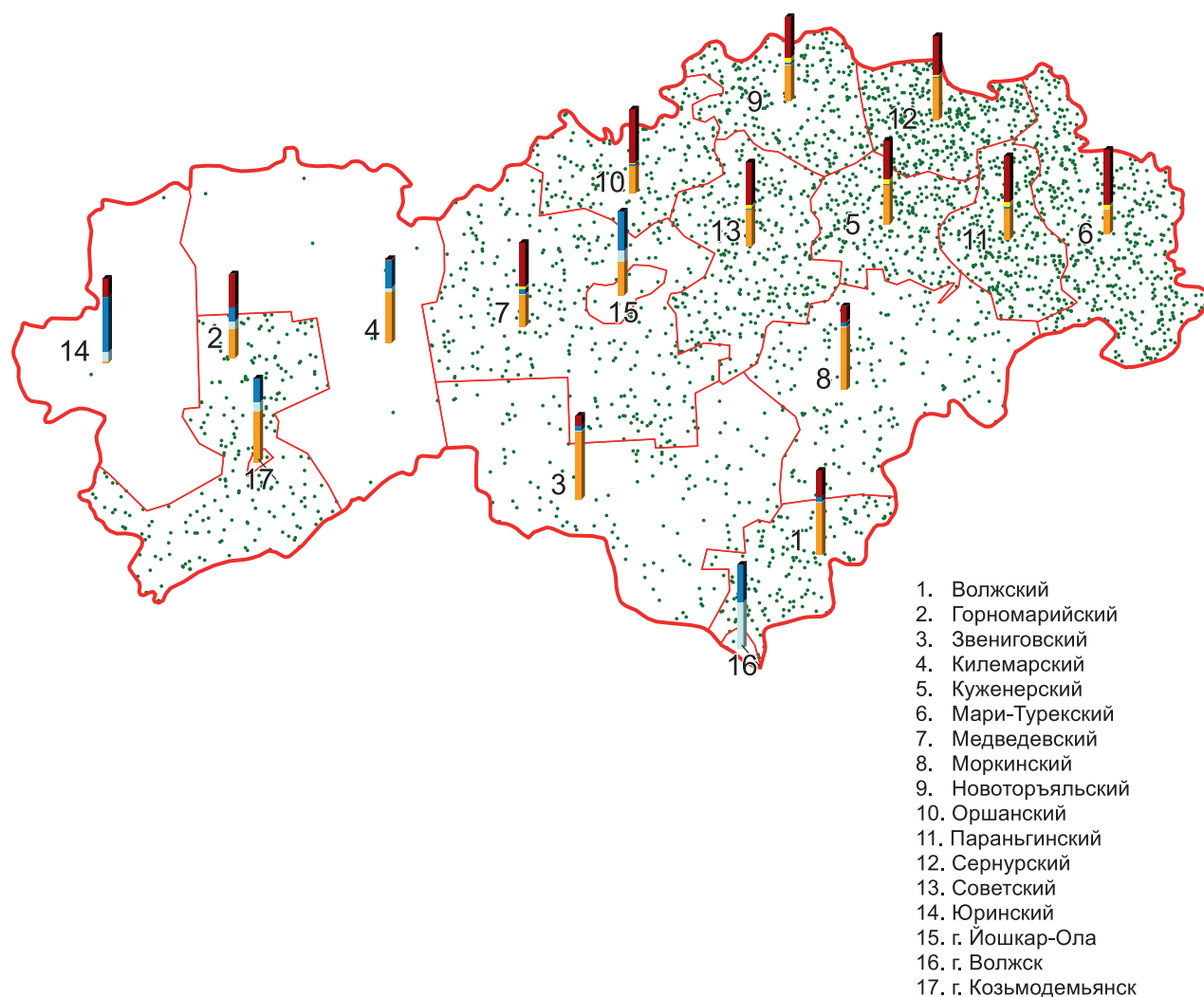

Общая посевная площадь сельскохозяйственных культур
в хозяйствах всех категорий (га)

• 1 точка = 100 га



Структура посевной площади по видам
сельскохозяйственных культур в хозяйствах всех категорий (%):

зерновые и зернобобовые культуры	технические культуры	картофель	овощные и бахчевые культуры	кормовые культуры
--	-------------------------	-----------	-----------------------------------	----------------------

**ПОСЕВНЫЕ ПЛОЩАДИ СЕЛЬСКОХОЗЯЙСТВЕННЫХ КУЛЬТУР
ПОД УРОЖАЙ 2016 Г. В ХОЗЯЙСТВАХ ВСЕХ КАТЕГОРИЙ
ПО МУНИЦИПАЛЬНЫМ РАЙОНАМ И ГОРОДСКИМ ОКРУГАМ
РЕСПУБЛИКИ МОРДОВИЯ**

(М 1:1 680 000)

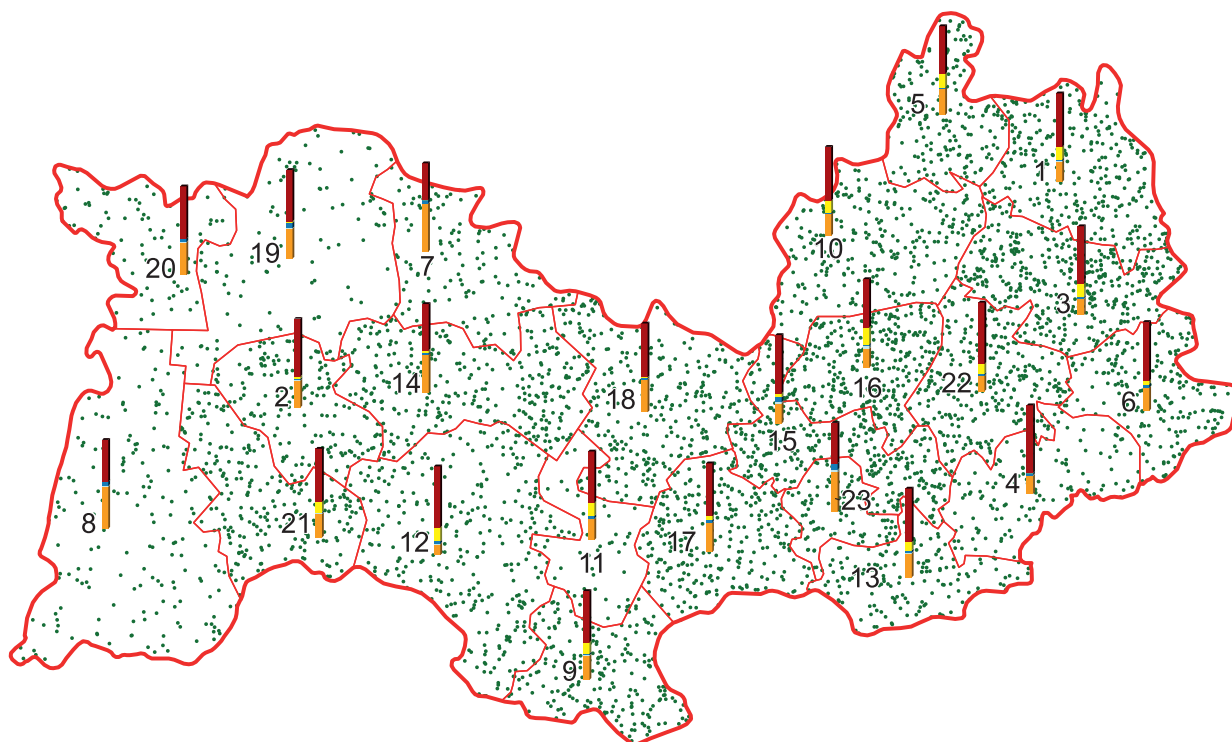

- | | |
|-------------------------|----------------------|
| 1. Ардатовский | 14. Краснослободский |
| 2. Атюрьевский | 15. Лямбирский |
| 3. Атяшевский | 16. Ромодановский |
| 4. Большеберезниковский | 17. Рузаевский |
| 5. Большеигнатовский | 18. Старошойговский |
| 6. Дубенский | 19. Темниковский |
| 7. Ельниковский | 20. Теньгушевский |
| 8. Zubovo-Полянский | 21. Торбеевский |
| 9. Инсарский | 22. Чамзинский |
| 10. Ичалковский | 23. г.о. Саранск |
| 11. Кадошкинский | |
| 12. Ковылкинский | |
| 13. Кочуровский | |

Общая посевная площадь сельскохозяйственных культур
в хозяйствах всех категорий (га)

• 1 точка = 150 га



Структура посевной площади по видам
сельскохозяйственных культур в хозяйствах всех категорий (%):



ПОСЕВНЫЕ ПЛОЩАДИ СЕЛЬСКОХОЗЯЙСТВЕННЫХ КУЛЬТУР ПОД УРОЖАЙ 2016 Г. В ХОЗЯЙСТВАХ ВСЕХ КАТЕГОРИЙ ПО МУНИЦИПАЛЬНЫМ РАЙОНАМ И ГОРОДСКИМ ОКРУГАМ РЕСПУБЛИКИ ТАТАРСТАН

(М 1:2 600 000)

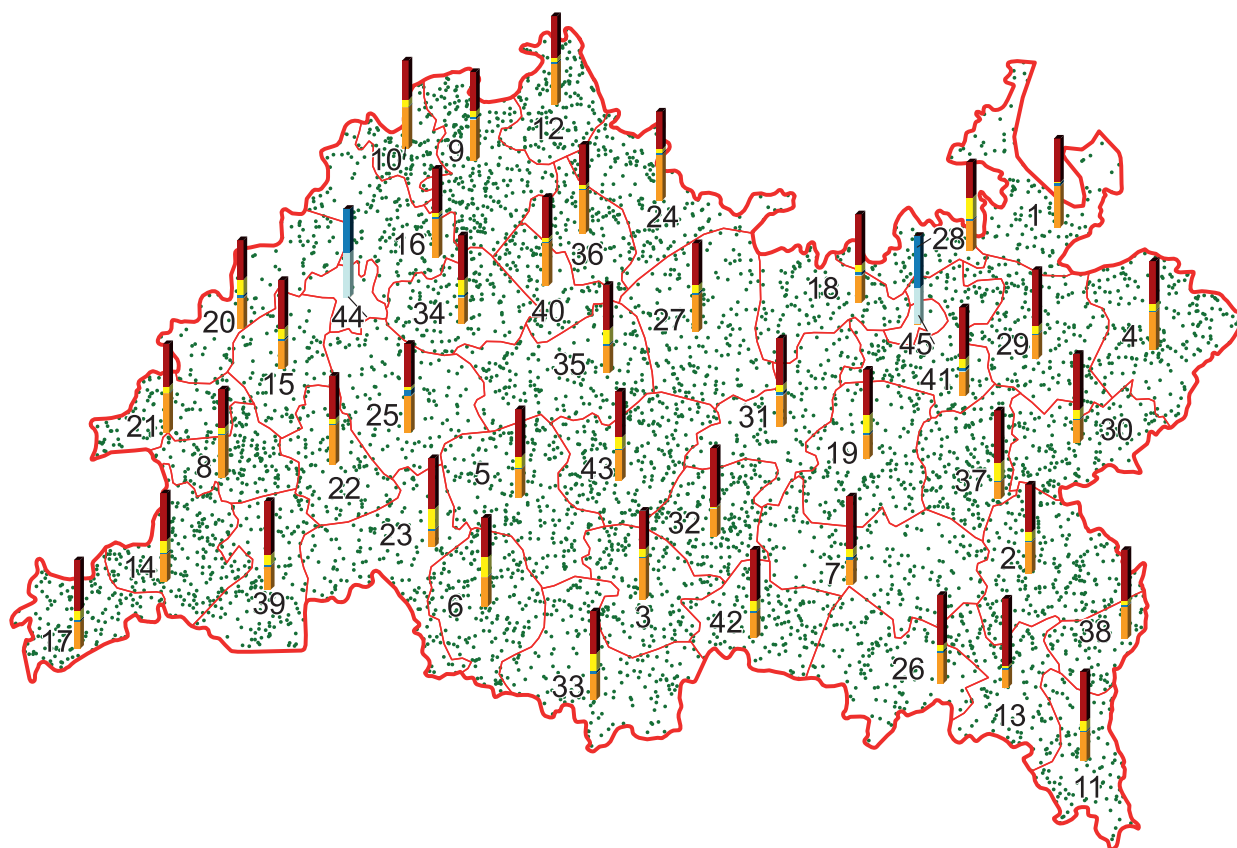

- | | | |
|---------------------|-----------------------|-------------------------|
| 1. Агрызский | 16. Высокогорский | 31. Нижнекамский |
| 2. Азнакаевский | 17. Дрожжановский | 32. Новошешминский |
| 3. Аксубаевский | 18. Елабужский | 33. Нурлатский |
| 4. Актанышский | 19. Заинский | 34. Пестречинский |
| 5. Алексеевский | 20. Зеленодольский | 35. Рыбно-Слободский |
| 6. Алькеевский | 21. Кайбицкий | 36. Сабинский |
| 7. Альметьевский | 22. Камско-Устьинский | 37. Сармановский |
| 8. Апастовский | 23. Спасский | 38. Ютазинский |
| 9. Арский | 24. Кукморский | 39. Тетюшский |
| 10. Атнинский | 25. Лаишевский | 40. Тюлячинский |
| 11. Бавлинский | 26. Лениногорский | 41. Тукаевский |
| 12. Балтасинский | 27. Мамадышский | 42. Черемшанский |
| 13. Бугульминский | 28. Менделеевский | 43. Чистопольский |
| 14. Буинский | 29. Мензелинский | 44. г. Казань |
| 15. Верхнеуслонский | 30. Муслимовский | 45. г. Набережные Челны |

Общая посевная площадь сельскохозяйственных культур
в хозяйствах всех категорий (га)

• 1 точка = 500 га



Структура посевной площади по видам
сельскохозяйственных культур в хозяйствах всех категорий (%):

- | | | | | |
|--|-------------------------|-----------|-----------------------------------|----------------------|
| зерновые
и зернобобовые
культуры | технические
культуры | картофель | овощные
и бахчевые
культуры | кормовые
культуры |
|--|-------------------------|-----------|-----------------------------------|----------------------|



**ПОСЕВНЫЕ ПЛОЩАДИ СЕЛЬСКОХОЗЯЙСТВЕННЫХ КУЛЬТУР
ПОД УРОЖАЙ 2016 Г. В ХОЗЯЙСТВАХ ВСЕХ КАТЕГОРИЙ
ПО МУНИЦИПАЛЬНЫМ РАЙОНАМ И ГОРОДСКИМ ОКРУГАМ
УДМУРТСКОЙ РЕСПУБЛИКИ**

(М 1:1 550 000)

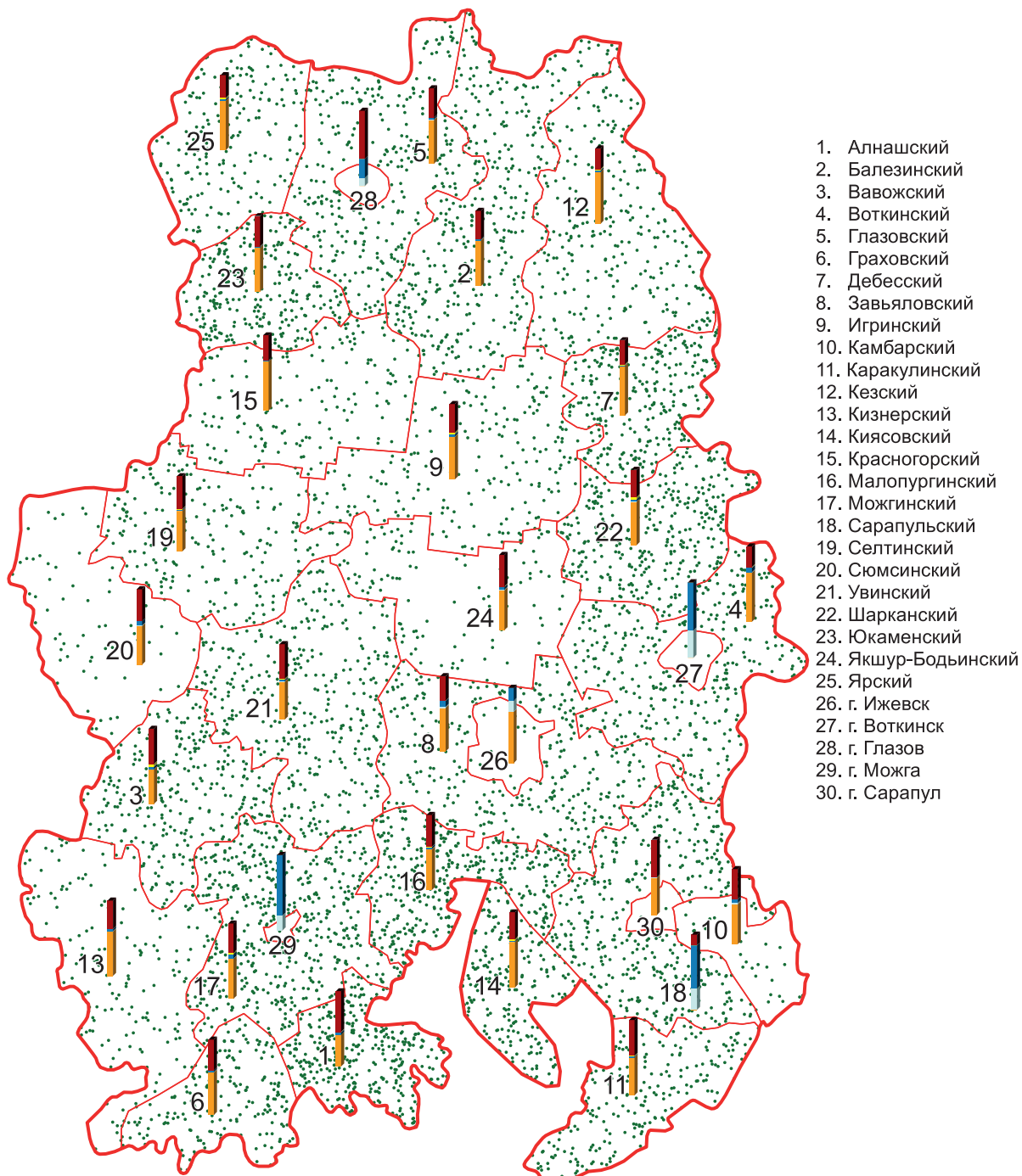

Общая посевная площадь сельскохозяйственных культур
в хозяйствах всех категорий (га)

• 1 точка = 150 га



Структура посевной площади по видам
сельскохозяйственных культур в хозяйствах всех категорий (%):



ПОСЕВНЫЕ ПЛОЩАДИ СЕЛЬСКОХОЗЯЙСТВЕННЫХ КУЛЬТУР ПОД УРОЖАЙ 2016 Г. В ХОЗЯЙСТВАХ ВСЕХ КАТЕГОРИЙ ПО МУНИЦИПАЛЬНЫМ РАЙОНАМ И ГОРОДСКИМ ОКРУГАМ ЧУВАШСКОЙ РЕСПУБЛИКИ

(М 1:1 050 000)

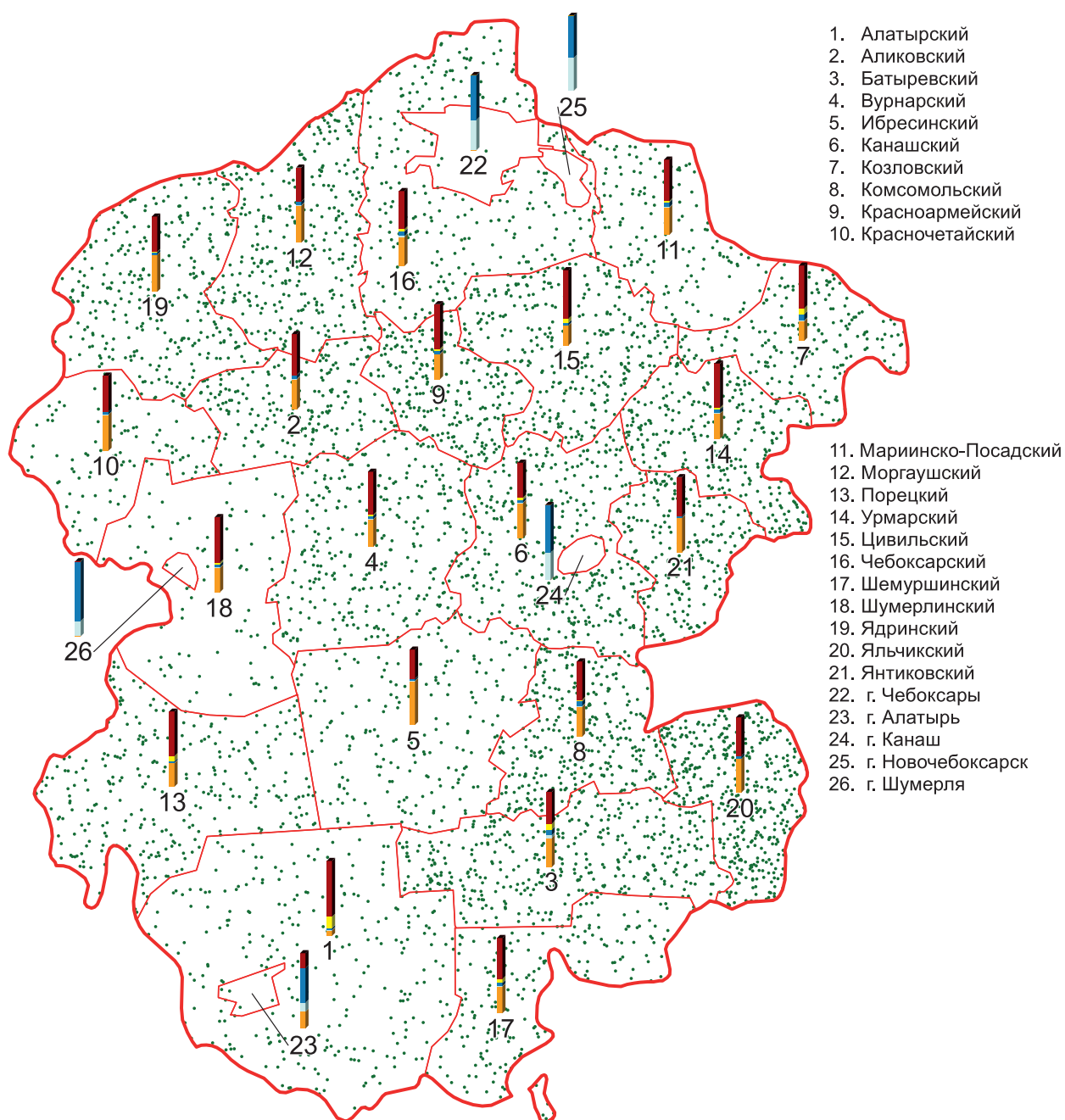

ПОСЕВНЫЕ ПЛОЩАДИ СЕЛЬСКОХОЗЯЙСТВЕННЫХ КУЛЬТУР ПОД УРОЖАЙ 2016 Г. В ХОЗЯЙСТВАХ ВСЕХ КАТЕГОРИЙ ПО МУНИЦИПАЛЬНЫМ РАЙОНАМ И ГОРОДСКИМ ОКРУГАМ ПЕРМСКОГО КРАЯ

(М 1:3 150 000)

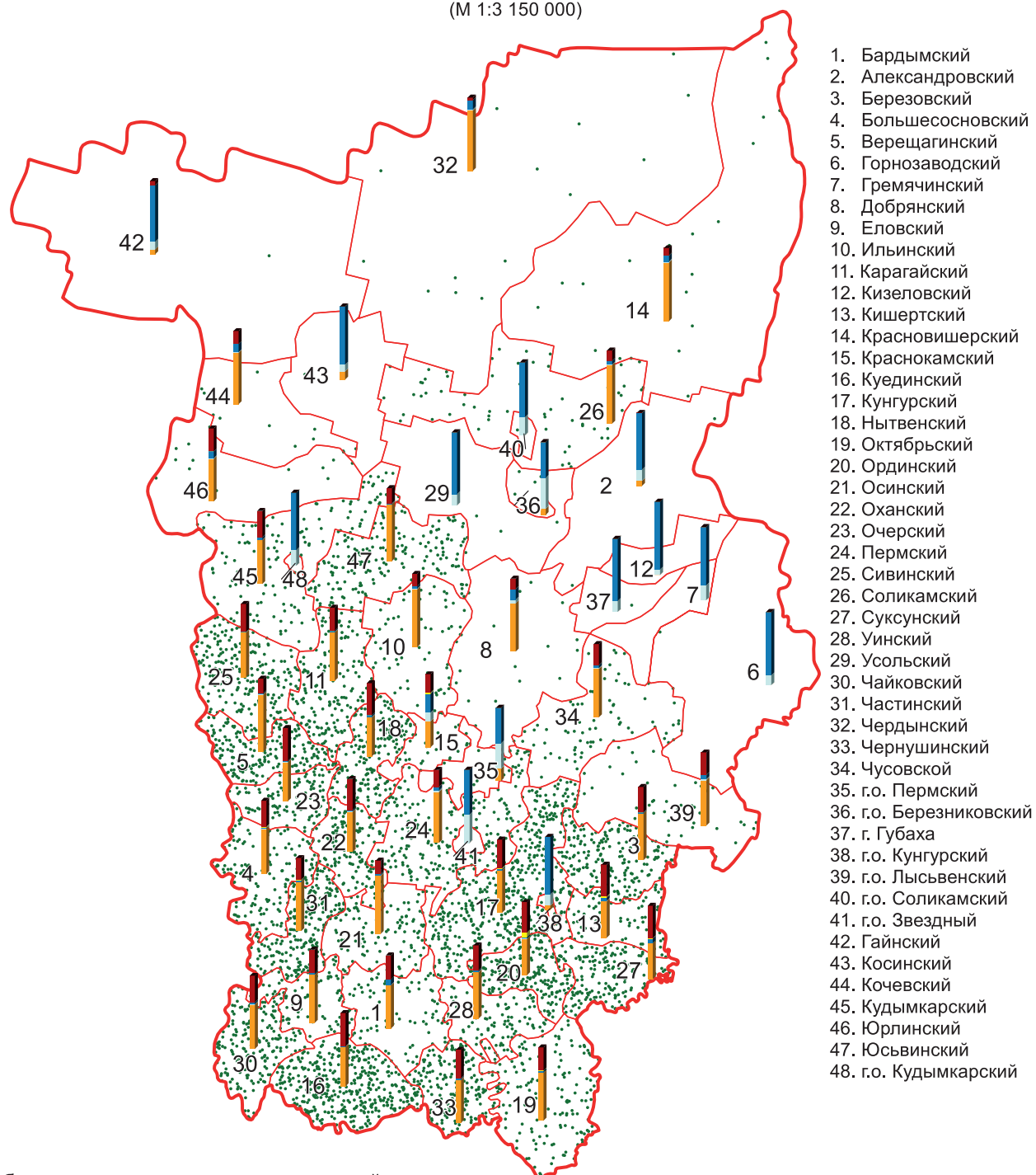

ПОСЕВНЫЕ ПЛОЩАДИ СЕЛЬСКОХОЗЯЙСТВЕННЫХ КУЛЬТУР ПОД УРОЖАЙ 2016 Г. В ХОЗЯЙСТВАХ ВСЕХ КАТЕГОРИЙ ПО МУНИЦИПАЛЬНЫМ РАЙОНАМ И ГОРОДСКИМ ОКРУГАМ КИРОВСКОЙ ОБЛАСТИ

(М 1:2 950 000)

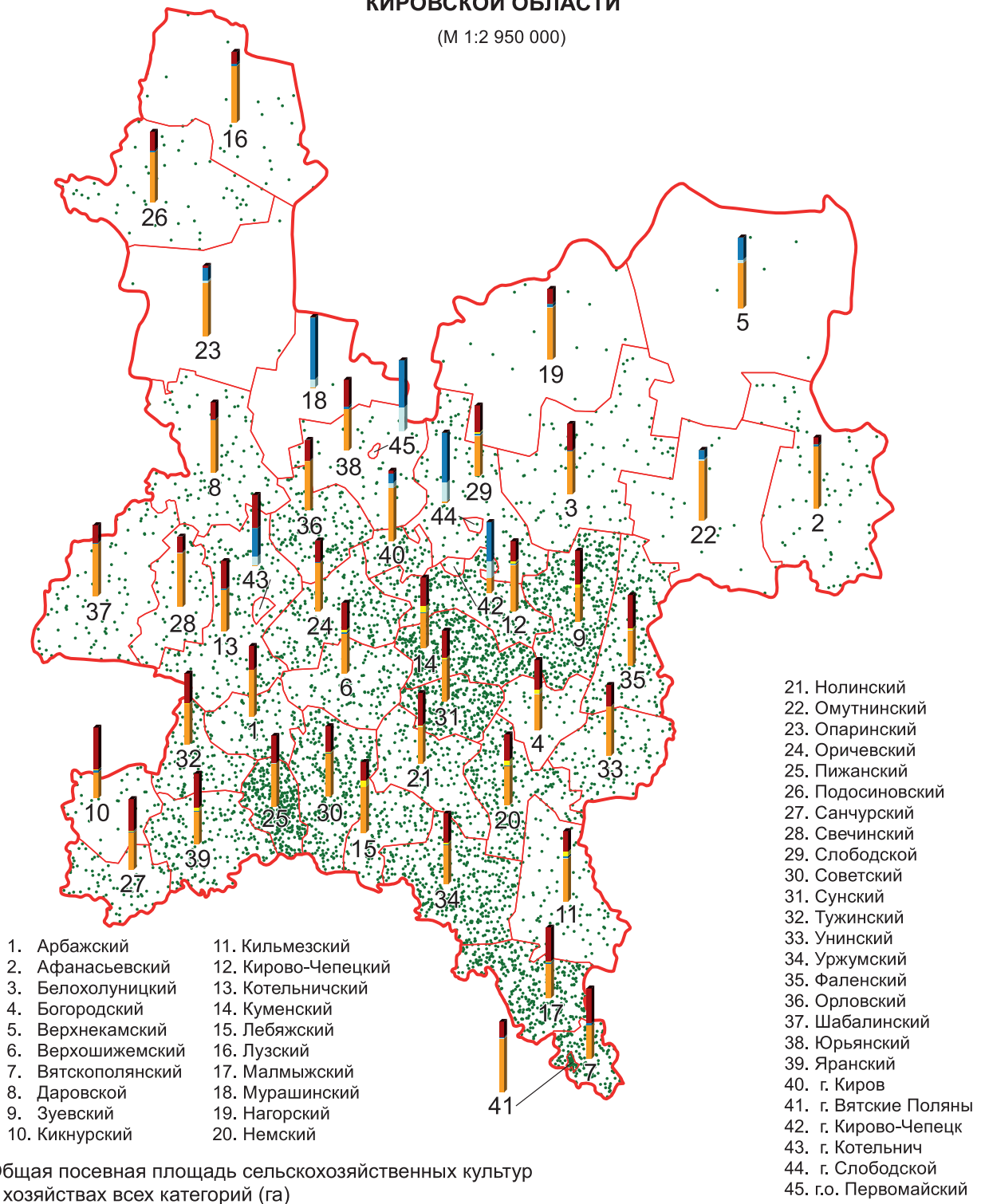

ПОСЕВНЫЕ ПЛОЩАДИ СЕЛЬСКОХОЗЯЙСТВЕННЫХ КУЛЬТУР ПОД УРОЖАЙ 2016 Г. В ХОЗЯЙСТВАХ ВСЕХ КАТЕГОРИЙ ПО МУНИЦИПАЛЬНЫМ РАЙОНАМ И ГОРОДСКИМ ОКРУГАМ НИЖЕГОРОДСКОЙ ОБЛАСТИ

(М 1:2 100 000)

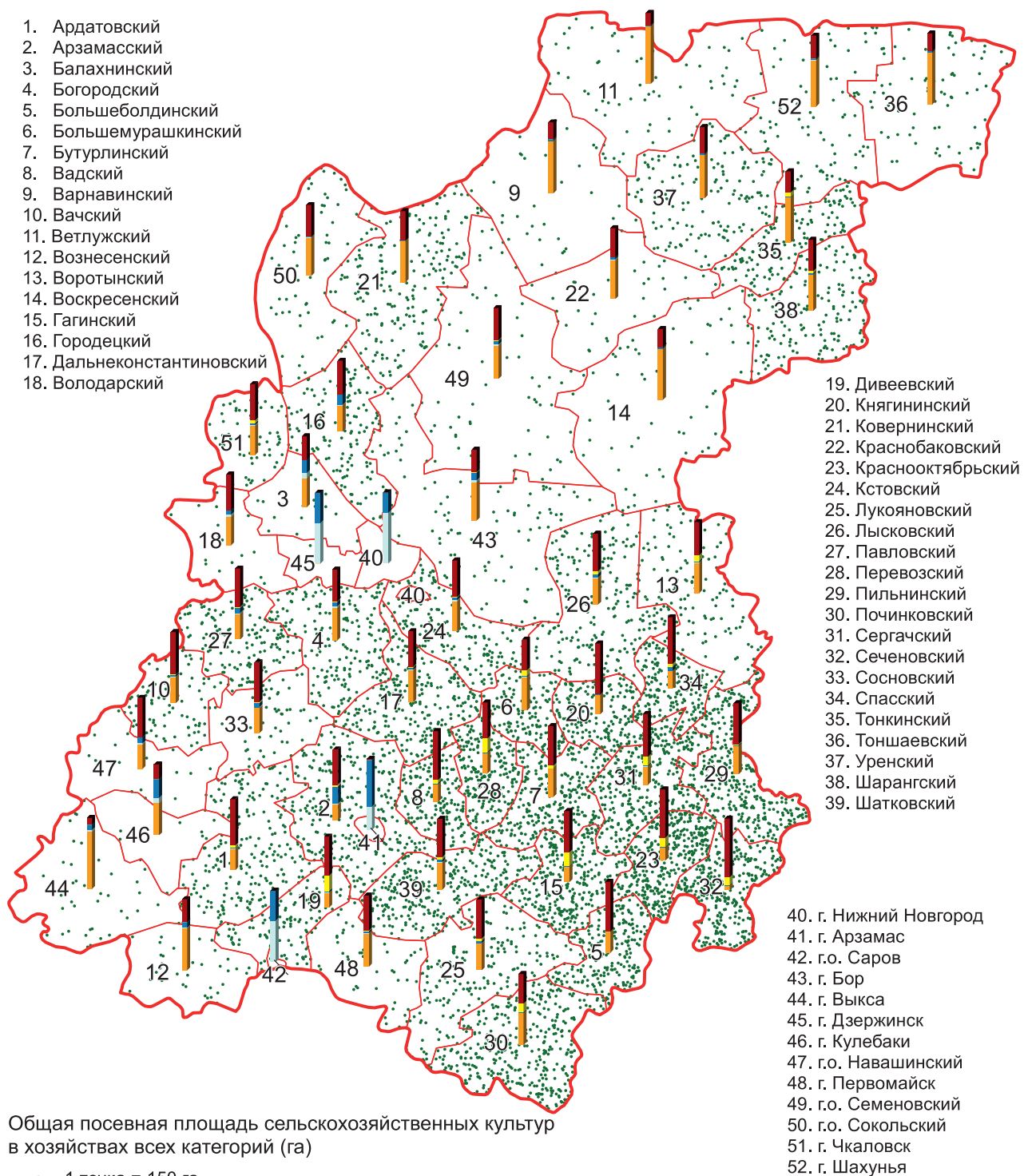

ПОСЕВНЫЕ ПЛОЩАДИ СЕЛЬСКОХОЗЯЙСТВЕННЫХ КУЛЬТУР ПОД УРОЖАЙ 2016 Г. В ХОЗЯЙСТВАХ ВСЕХ КАТЕГОРИЙ ПО МУНИЦИПАЛЬНЫМ РАЙОНАМ И ГОРОДСКИМ ОКРУГАМ ОРЕНБУРГСКОЙ ОБЛАСТИ

(М 1:4 300 000)

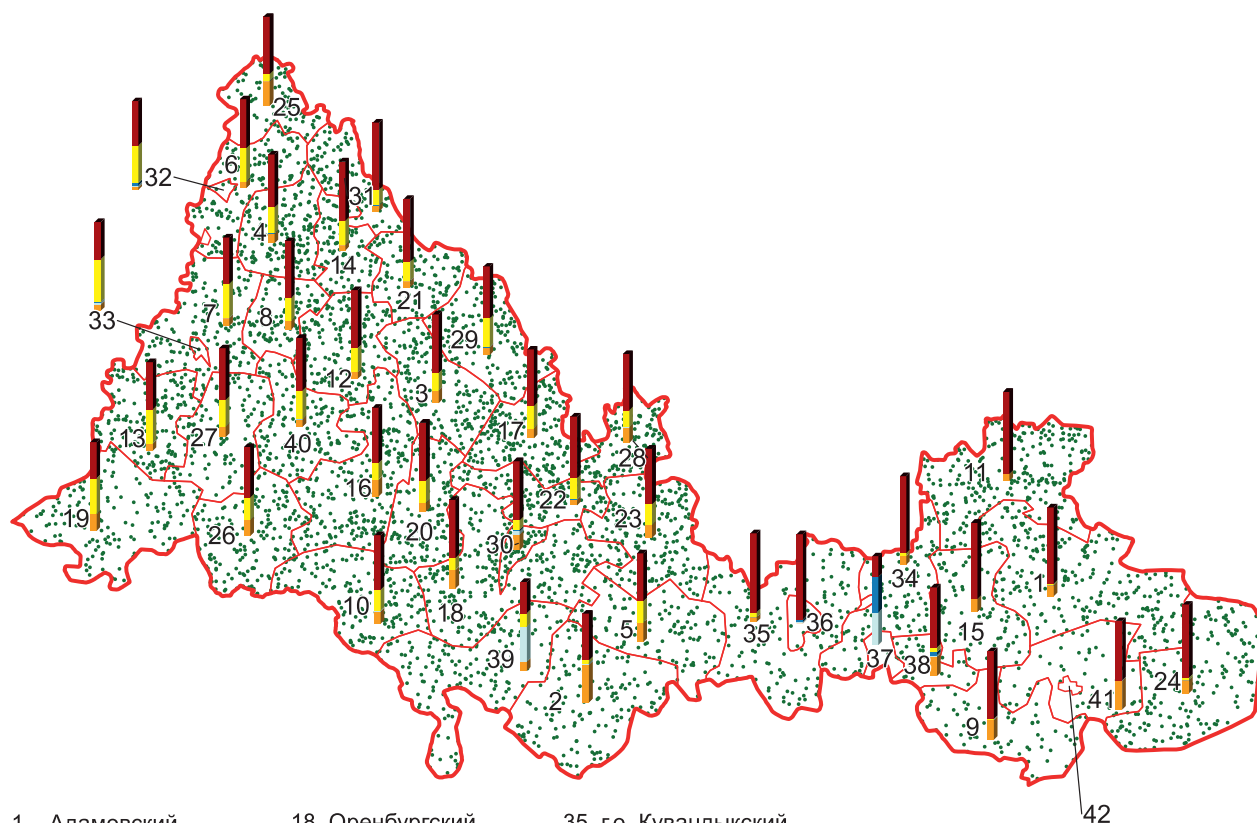

- | | | |
|-----------------------|----------------------|-----------------------|
| 1. Адамовский | 18. Оренбургский | 35. г.о. Кувандыкский |
| 2. Акбулакский | 19. Первомайский | 36. г. Медногорск |
| 3. Александровский | 20. Перволюцкий | 37. г. Новотроицк |
| 4. Асекеевский | 21. Пономарёвский | 38. г. Орск |
| 5. Беляевский | 22. Сакмарский | 39. г.о. Соль-Илецкий |
| 6. Бугурусланский | 23. Саракташский | 40. г.о. Сорочинский |
| 7. Бузулукский | 24. Светлинский | 41. г.о. Ясенский |
| 8. Грачёвский | 25. Северный | 42. п. Комаровский |
| 9. Домбаровский | 26. Ташлинский | |
| 10. Илекский | 27. Тоцкий | |
| 11. Кваркенский | 28. Тюльганский | |
| 12. Красногвардейский | 29. Шарлыкский | |
| 13. Курманаевский | 30. г. Оренбург | |
| 14. Матвеевский | 31. г.о. Абдулинский | |
| 15. Новоорский | 32. г. Бугуруслан | |
| 16. Новосергиевский | 33. г. Бузулук | |
| 17. Октябрьский | 34. г.о. Гайский | |

Общая посевная площадь сельскохозяйственных культур
в хозяйствах всех категорий (га)

• 1 точка = 800 га



Структура посевной площади по видам
сельскохозяйственных культур в хозяйствах всех категорий (%):

- | | | | | |
|--|-------------------------|-----------|-----------------------------------|----------------------|
| зерновые
и зернобобовые
культуры | технические
культуры | картофель | овощные
и бахчевые
культуры | кормовые
культуры |
|--|-------------------------|-----------|-----------------------------------|----------------------|

**ПОСЕВНЫЕ ПЛОЩАДИ СЕЛЬСКОХОЗЯЙСТВЕННЫХ КУЛЬТУР
ПОД УРОЖАЙ 2016 Г. В ХОЗЯЙСТВАХ ВСЕХ КАТЕГОРИЙ
ПО МУНИЦИПАЛЬНЫМ РАЙОНАМ И ГОРОДСКИМ ОКРУГАМ
ПЕНЗЕНСКОЙ ОБЛАСТИ**

(М 1:900 000)

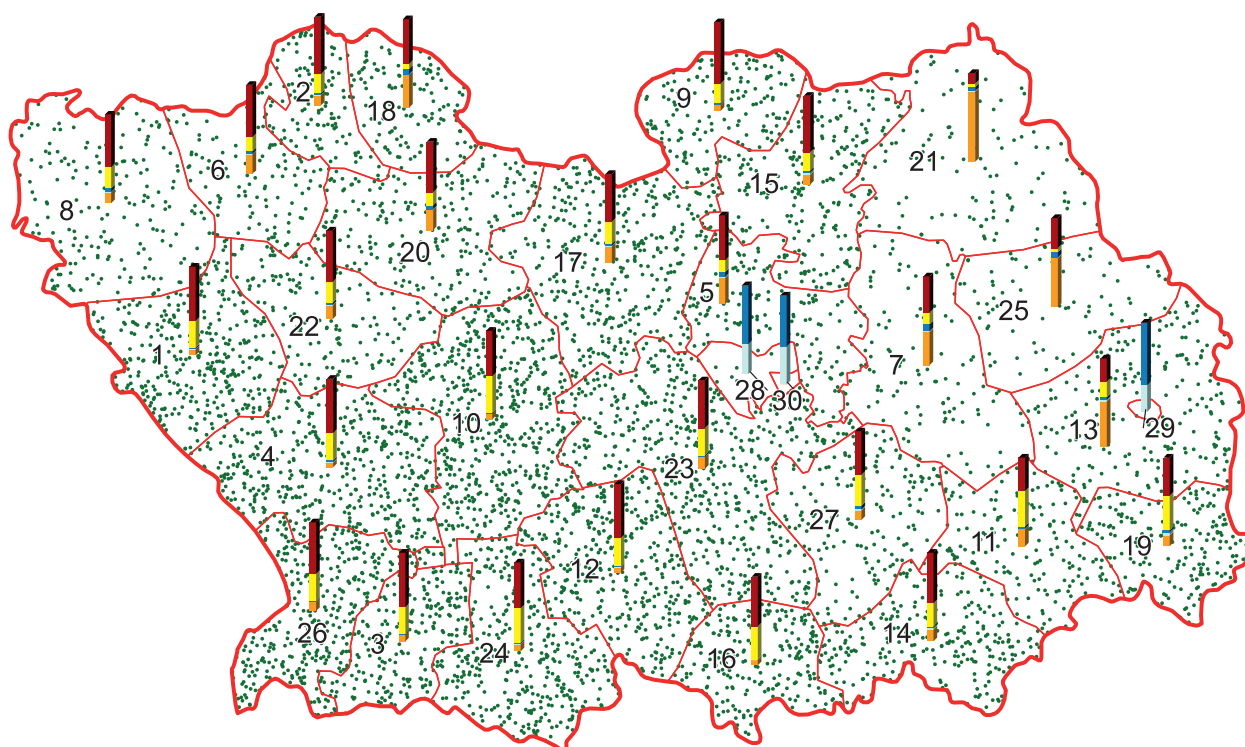

- | | |
|------------------|----------------------|
| 1. Башмаковский | 16. Малосердобинский |
| 2. Спасский | 17. Мокшанский |
| 3. Бековский | 18. Наровчатский |
| 4. Белинский | 19. Неверкинский |
| 5. Бессоновский | 20. Нижнеомовский |
| 6. Вадинский | 21. Никольский |
| 7. Городищенский | 22. Пачелмский |
| 8. Земетчинский | 23. Пензенский |
| 9. Иссинский | 24. Сердобский |
| 10. Каменский | 25. Сосновоборский |
| 11. Камешкирский | 26. Тамалинский |
| 12. Колышлейский | 27. Шемышейский |
| 13. Кузнецкий | 28. г. Пенза |
| 14. Лопатинский | 29. г. Кузнецк |
| 15. Лунинский | 30. г. Заречный |

Общая посевная площадь сельскохозяйственных культур
в хозяйствах всех категорий (га)

• 1 точка = 200 га



Структура посевной площади по видам
сельскохозяйственных культур в хозяйствах всех категорий (%):



ПОСЕВНЫЕ ПЛОЩАДИ СЕЛЬСКОХОЗЯЙСТВЕННЫХ КУЛЬТУР ПОД УРОЖАЙ 2016 Г. В ХОЗЯЙСТВАХ ВСЕХ КАТЕГОРИЙ ПО МУНИЦИПАЛЬНЫМ РАЙОНАМ И ГОРОДСКИМ ОКРУГАМ САМАРСКОЙ ОБЛАСТИ

(М 1:1 800 000)

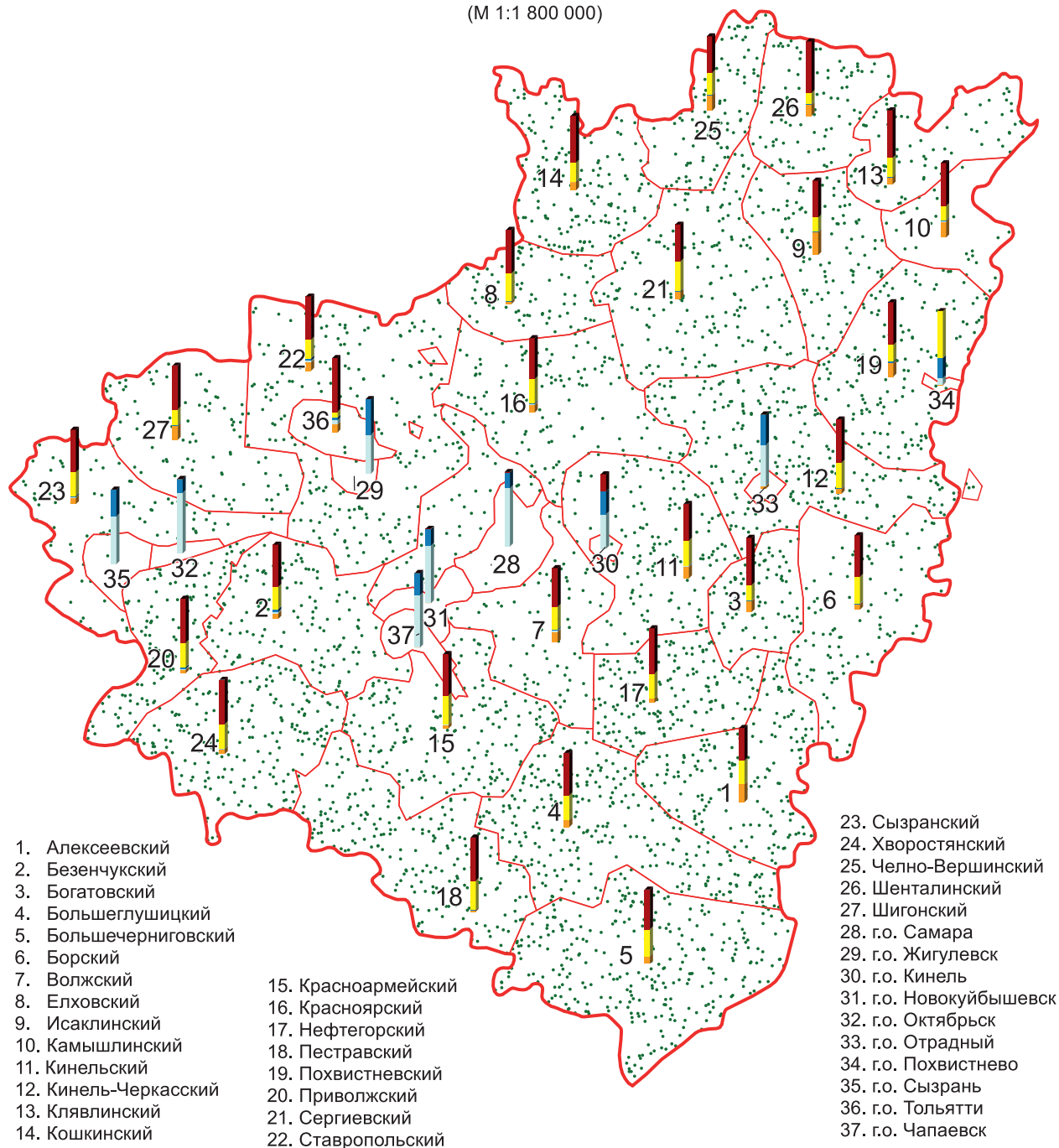

Общая посевная площадь сельскохозяйственных культур
 в хозяйствах всех категорий (га)

• 1 точка = 500 га



Структура посевной площади по видам
 сельскохозяйственных культур в хозяйствах всех категорий (%):

зерновые и зернобобовые культуры технические культуры картофель овощные и бахчевые культуры кормовые культуры

**ПОСЕВНЫЕ ПЛОЩАДИ СЕЛЬСКОХОЗЯЙСТВЕННЫХ КУЛЬТУР
ПОД УРОЖАЙ 2016 Г. В ХОЗЯЙСТВАХ ВСЕХ КАТЕГОРИЙ
ПО МУНИЦИПАЛЬНЫМ РАЙОНАМ И ГОРОДСКИМ ОКРУГАМ
САРАТОВСКОЙ ОБЛАСТИ**

(М 1:3 300 000)

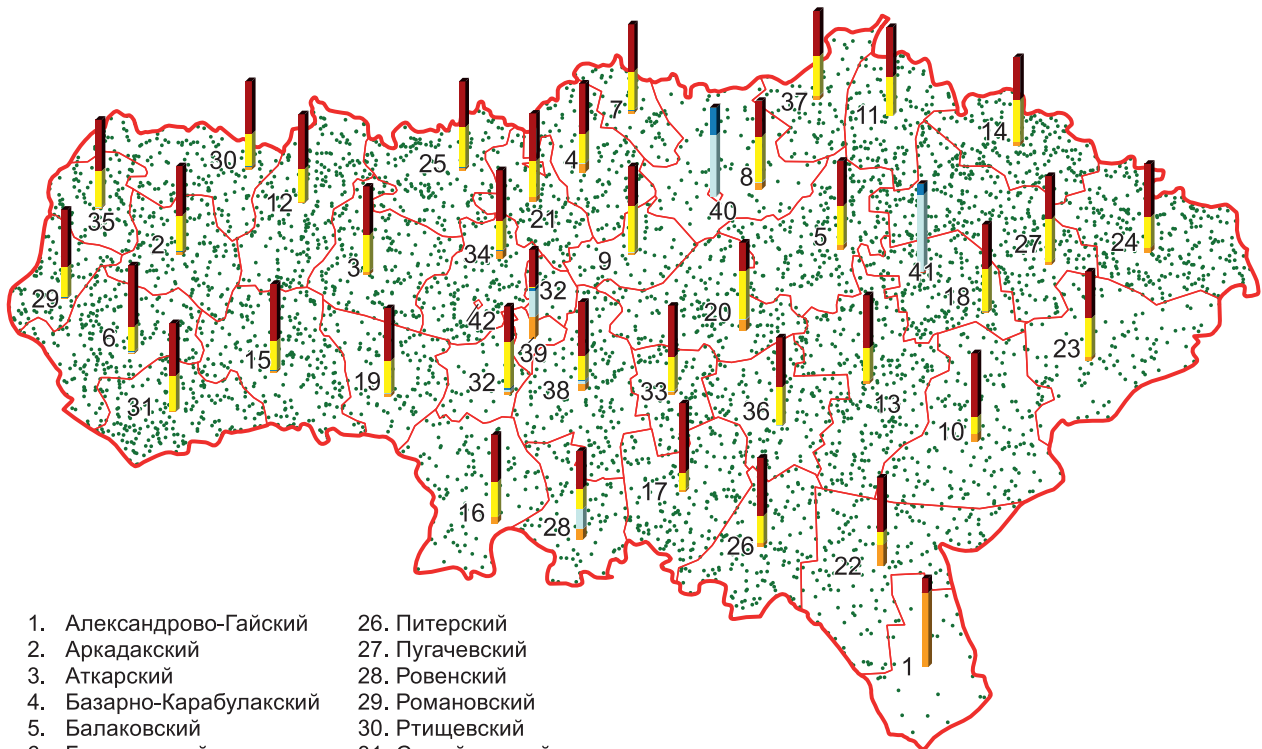

- | | |
|--------------------------|-----------------------|
| 1. Александрово-Гайский | 26. Питерский |
| 2. Аркадакский | 27. Пугачевский |
| 3. Аткарский | 28. Ровенский |
| 4. Базарно-Карабулакский | 29. Романовский |
| 5. Балаковский | 30. Ртищевский |
| 6. Балашовский | 31. Самойловский |
| 7. Балтайский | 32. Саратовский |
| 8. Вольский | 33. Советский |
| 9. Воскресенский | 34. Татищевский |
| 10. Дергачевский | 35. Турковский |
| 11. Духовницкий | 36. Федоровский |
| 12. Екатериновский | 37. Хвалынский |
| 13. Ершовский | 38. Энгельсский |
| 14. Ивантеевский | 39. г. Саратов |
| 15. Калининский | 40. г.о. Шиханы |
| 16. Красноармейский | 41. г.о. Михайловский |
| 17. Краснокутский | 42. г.о. Светлый |
| 18. Краснопартизанский | |
| 19. Лысогорский | |
| 20. Марковский | |
| 21. Новобурасский | |
| 22. Новоузенский | |
| 23. Озинский | |
| 24. Перелюбский | |
| 25. Петровский | |

Общая посевная площадь сельскохозяйственных культур
в хозяйствах всех категорий (га)

• 1 точка = 700 га



Структура посевной площади по видам
сельскохозяйственных культур в хозяйствах всех категорий (%):

зерновые и зернобобовые культуры	технические культуры	картофель	овощные и бахчевые культуры	кормовые культуры
--	-------------------------	-----------	-----------------------------------	----------------------

ПОСЕВНЫЕ ПЛОЩАДИ СЕЛЬСКОХОЗЯЙСТВЕННЫХ КУЛЬТУР ПОД УРОЖАЙ 2016 Г. В ХОЗЯЙСТВАХ ВСЕХ КАТЕГОРИЙ ПО МУНИЦИПАЛЬНЫМ РАЙОНАМ И ГОРОДСКИМ ОКРУГАМ УЛЬЯНОВСКОЙ ОБЛАСТИ

(М 1:1 680 000)

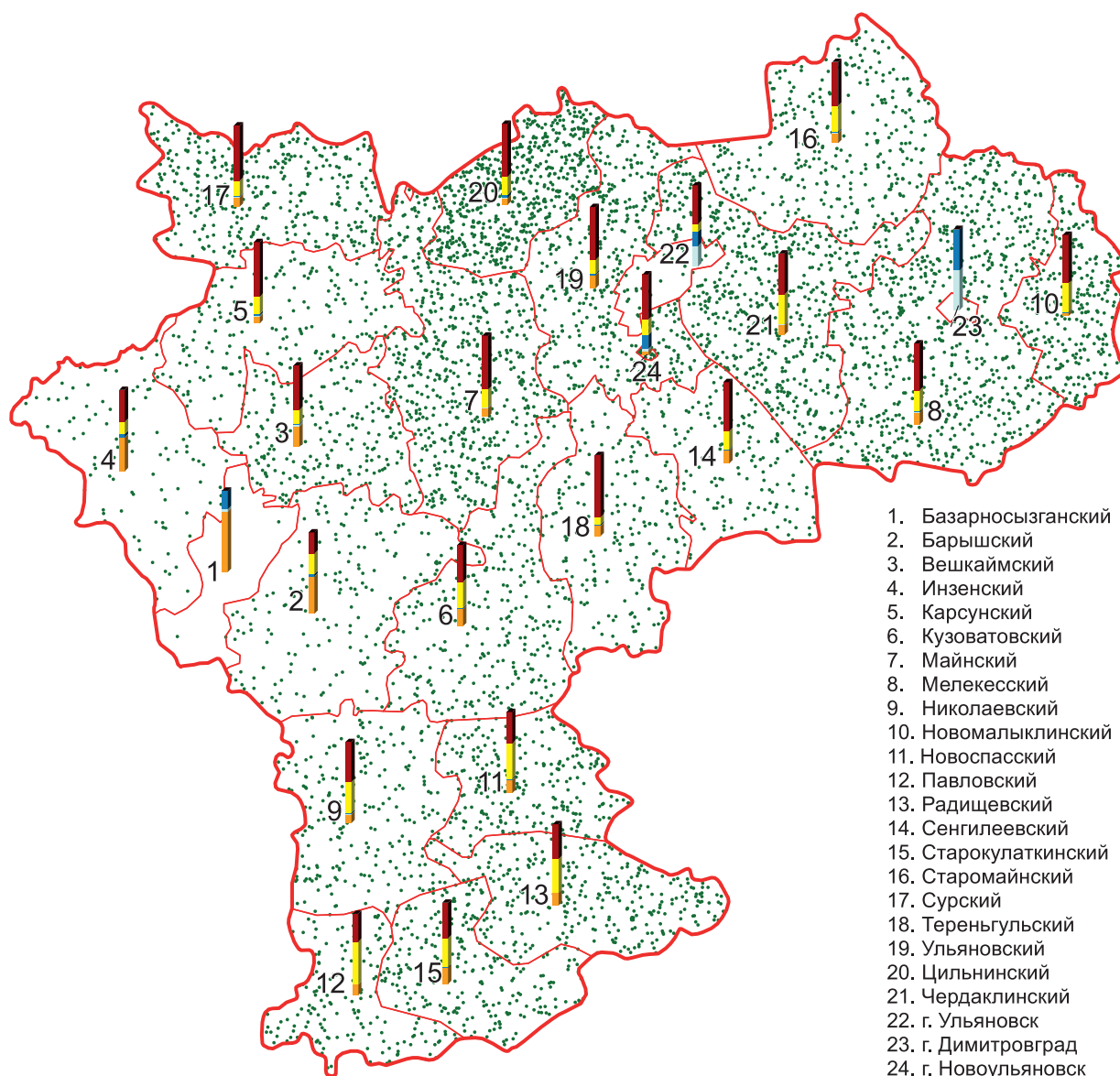

Общая посевная площадь сельскохозяйственных культур
в хозяйствах всех категорий (га)

• 1 точка = 150 га



Структура посевной площади по видам
сельскохозяйственных культур в хозяйствах всех категорий (%):





ПОСЕВНЫЕ ПЛОЩАДИ СЕЛЬСКОХОЗЯЙСТВЕННЫХ КУЛЬТУР

**ПО СУБЪЕКТАМ
РОССИЙСКОЙ ФЕДЕРАЦИИ
УРАЛЬСКОГО
ФЕДЕРАЛЬНОГО ОКРУГА**

**ПОСЕВНЫЕ ПЛОЩАДИ СЕЛЬСКОХОЗЯЙСТВЕННЫХ КУЛЬТУР
ПОД УРОЖАЙ 2016 Г. В ХОЗЯЙСТВАХ ВСЕХ КАТЕГОРИЙ
ПО МУНИЦИПАЛЬНЫМ РАЙОНАМ И ГОРОДСКИМ ОКРУГАМ
КУРГАНСКОЙ ОБЛАСТИ**

(М 1:2 500 000)

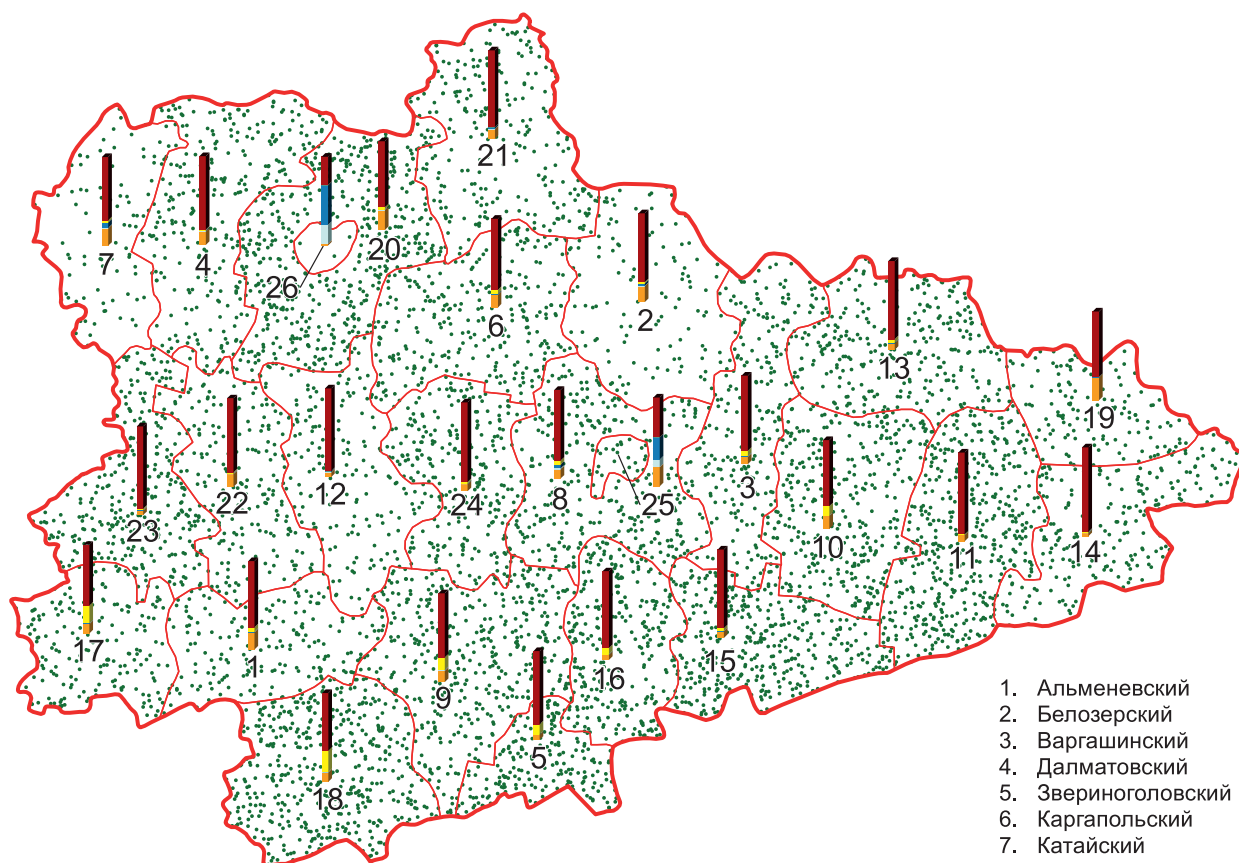

1. Альменевский
2. Белозерский
3. Варгашинский
4. Далматовский
5. Звериноголовский
6. Каргапольский
7. Катайский
8. Кетовский
9. Куртамышский
10. Лебяжьевский
11. Макушинский
12. Мишкинский
13. Мокроусовский
14. Петуховский
15. Половинский
16. Притобольный
17. Сафакулевский
18. Целинный
19. Частоозерский
20. Шадринский
21. Шатровский
22. Шумихинский
23. Щучанский
24. Юргамышский
25. г. Курган
26. г. Шадринск

Общая посевная площадь сельскохозяйственных культур
в хозяйствах всех категорий (га)

• 1 точка = 200 га



Структура посевной площади по видам
сельскохозяйственных культур в хозяйствах всех категорий (%):



ПОСЕВНЫЕ ПЛОЩАДИ СЕЛЬСКОХОЗЯЙСТВЕННЫХ КУЛЬТУР ПОД УРОЖАЙ 2016 Г. В ХОЗЯЙСТВАХ ВСЕХ КАТЕГОРИЙ ПО МУНИЦИПАЛЬНЫМ РАЙОНАМ И ГОРОДСКИМ ОКРУГАМ СВЕРДЛОВСКОЙ ОБЛАСТИ

(М 1:4 300 000)

1. Байкаловский
2. Камышловский
3. Нижнесергинский
4. Слободо-Туринский
5. Таборинский
6. г. Екатеринбург
7. г.о. Артемовский
8. г.о. Артинский
9. г.о. Ачитский
10. г.о. Белоярский
11. г.о. Богданович
12. г.о. Верхнесалдинский
13. г.о. Верхотурский
14. г.о. Гаринский
15. г.о. Ирбитское
16. г.о. Каменский
17. г.о. Красноуфимский округ
18. г.о. Невьянский
19. г.о. Нижнетуринский
20. г.о. Новолялинский
21. г.о. Горноуральский
22. г.о. Пышминский
23. г.о. Ревда
24. г.о. Режевской
25. г.о. Сосьвинский
26. г.о. Сысертский
27. г.о. Тавдинский
28. г.о. Талицкий
29. г.о. Тугулымский
30. г.о. Туринский
31. г.о. Шалинский
32. г. Алапаевск
33. г.о. Арамилский
34. г.о. Асбестовский
35. г.о. Березовский
36. г.о. Верхняя Пышма
37. г.о. Верхний Тагил
38. г.о. Верхняя Тура

39. г.о. Волчанский
40. г.о. Дегтярск
41. г.о. Заречный
42. г.о. Ивдельский
43. г. Ирбит
44. г.о. г. Каменск-Уральский
45. г.о. Камышловский
46. г.о. Карпинск
47. г.о. Качканарский
48. г.о. Кировградский
49. г.о. Краснотурьинск
50. г.о. Красноуральск
51. г.о. Красноуфимск
52. г.о. Кушвинский
53. г. Лесной
54. г.о. Нижняя Салда
55. г. Нижний Тагил
56. г. Новоуральский
57. г.о. Первоуральск
58. г.о. Полевской
59. г.о. Североуральский
60. г.о. Серовский

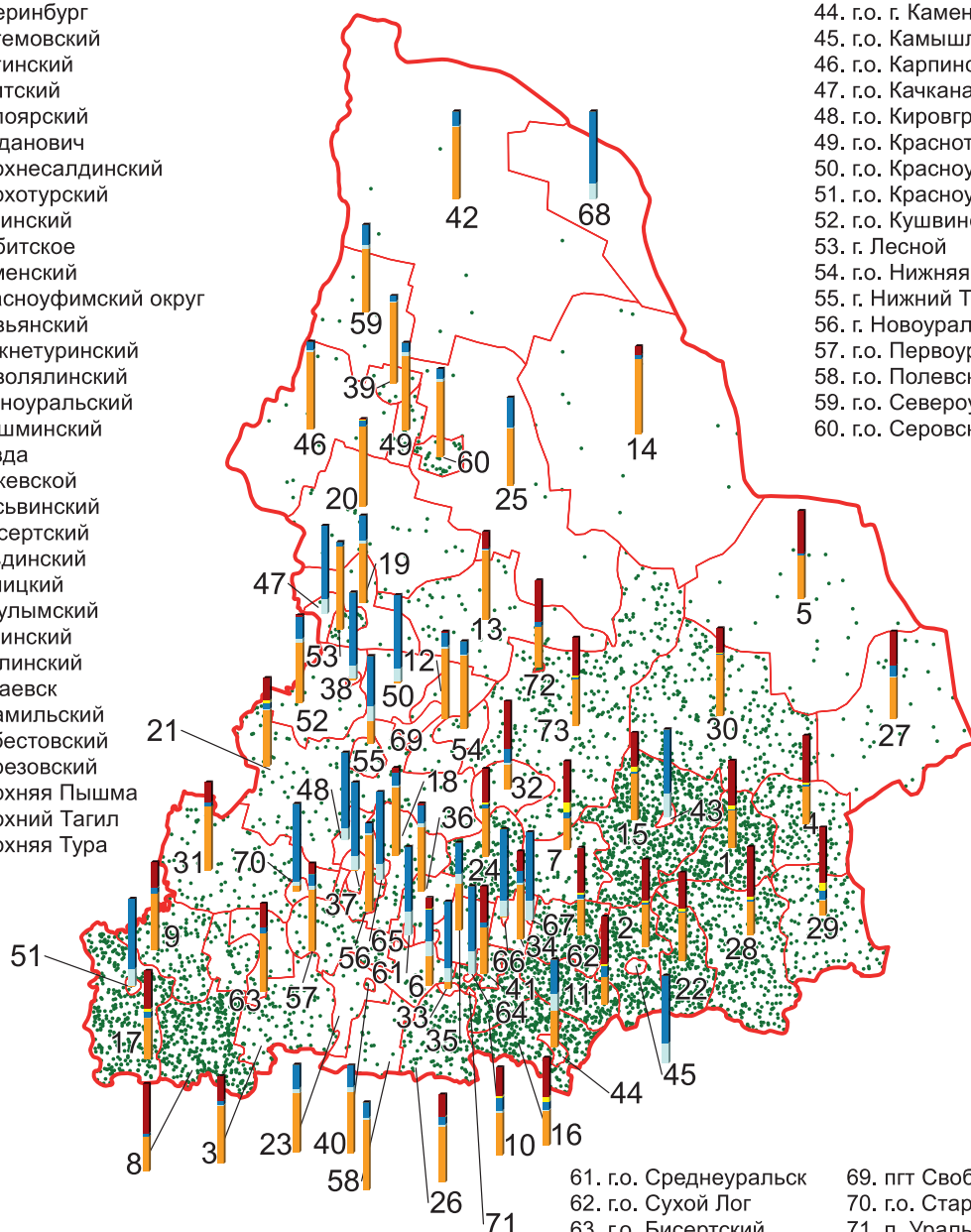

Общая посевная площадь сельскохозяйственных культур в хозяйствах всех категорий (га)

• 1 точка = 150 га



Структура посевной площади по видам сельскохозяйственных культур в хозяйствах всех категорий (%):

- | | | | | |
|----------------------------------|----------------------|-----------|-----------------------------|-------------------|
| зерновые и зернобобовые культуры | технические культуры | картофель | овощные и бахчевые культуры | кормовые культуры |
|----------------------------------|----------------------|-----------|-----------------------------|-------------------|

61. г.о. Среднеуральск
62. г.о. Сухой Лог
63. г.о. Бисертский
64. г.о. Верхнее Дуброво
65. г.о. Верх-Нейвинский
66. г.о. Малышевский
67. г.о. Рефтинский
68. г.о. Пелым
69. пгт Свободный
70. г.о. Староуткинск
71. п. Уральский
72. г.о. Махнёвское
73. Алапаевское



ПОСЕВНЫЕ ПЛОЩАДИ СЕЛЬСКОХОЗЯЙСТВЕННЫХ КУЛЬТУР ПОД УРОЖАЙ 2016 Г. ГОРОДСКИМ ОКРУГАМ

(М 1:9 000 000)

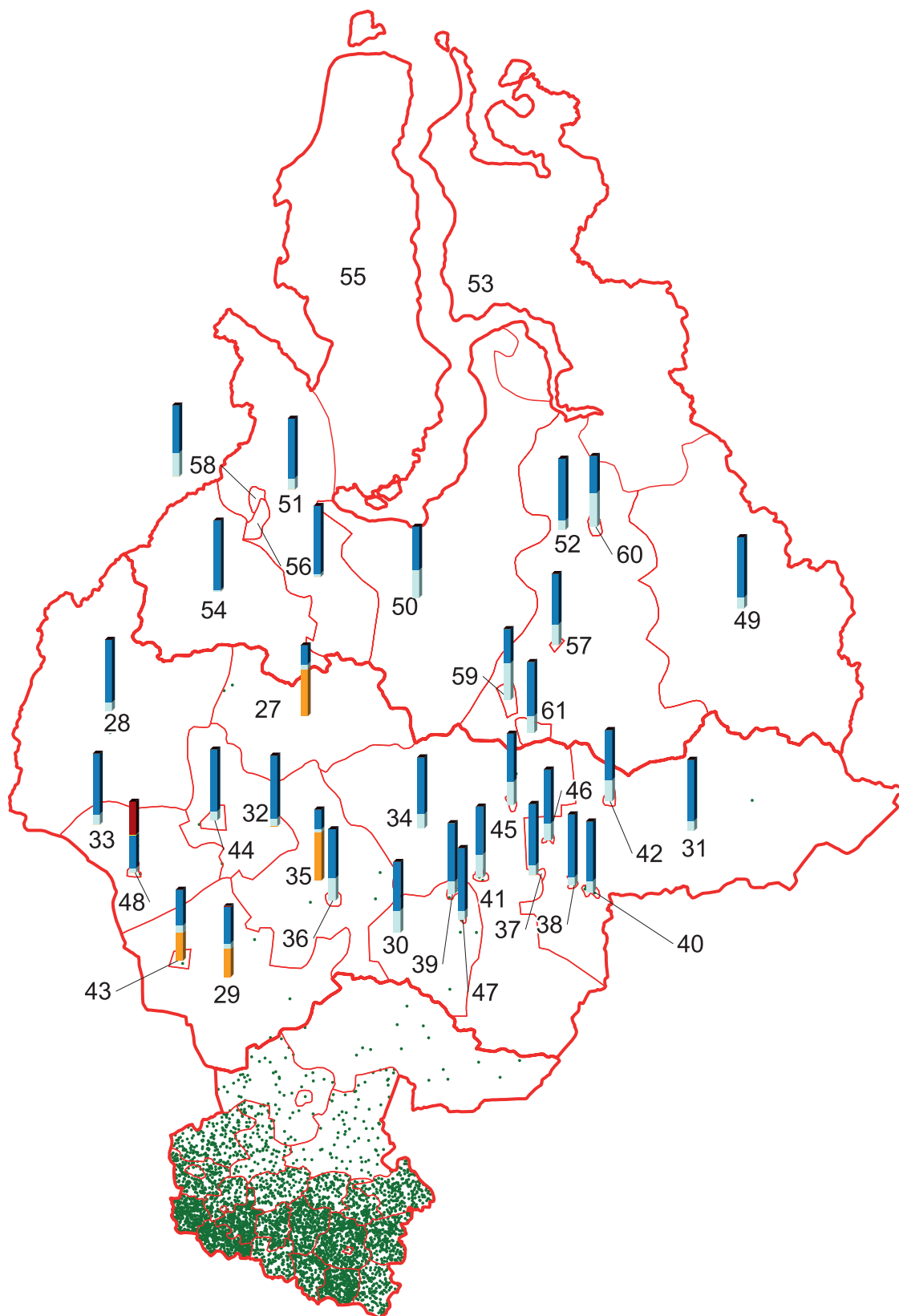

В ХОЗЯЙСТВАХ ВСЕХ КАТЕГОРИЙ ПО МУНИЦИПАЛЬНЫМ РАЙОНАМ И ТЮМЕНСКОЙ ОБЛАСТИ

Муниципальные образования Тюменской области:*

1. Абатский
2. Армизонский
3. Аромашевский
4. Бердюжский
5. Вагайский
6. Викуловский
7. Голышмановский
8. Исетский
9. Ишимский
10. Казанский
11. Нижнетавдинский
12. Омутинский
13. Сладковский
14. Сорокинский
15. Тобольский
16. Тюменский
17. Уватский
18. Упоровский
19. Юргинский
20. Ялуторовский
21. Ярковский
22. г. Тюмень
23. г.о. Заводоуковский
24. г. Ишим
25. г. Тобольск
26. г. Ялуторовск

Муниципальные образования Ханты-Мансийского автономного округа — Югры:

27. Белоярский
28. Березовский
29. Кондинский
30. Нефтеюганский
31. Нижневартовский
32. Октябрьский
33. Советский
34. Сургутский
35. Ханты-Мансийский
36. г. Ханты-Мансийск
37. г. Лангепас
38. г. Мегион
39. г. Нефтеюганск
40. г. Нижневартовск
41. г. Сургут
42. г. Радужный
43. г. Урай
44. г. Нягань
45. г. Когалым
46. г. Покачи
47. г. Пыть-Ях
48. г. Югорск

Муниципальные образования Ямало-Ненецкого автономного округа:

49. Красноселькупский
50. Надымский
51. Приуральский
52. Пуровский
53. Тазовский
54. Шурышкарский
55. Ямальский
56. г. Салехард
57. г. Губкинский
58. г. Лабытнанги
59. г. Муравленко
60. г. Новый Уренгой
61. г. Ноябрьск

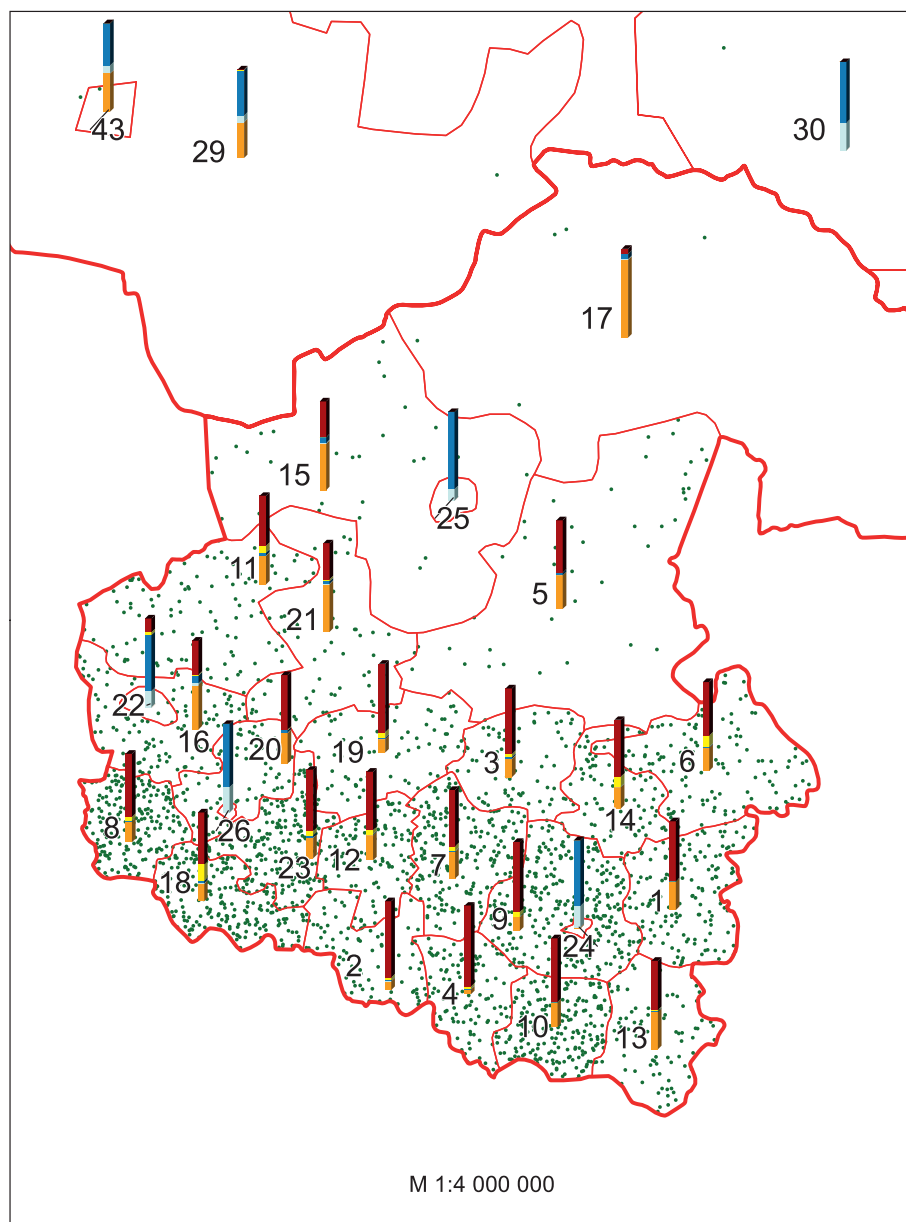

Общая посевная площадь сельскохозяйственных культур в хозяйствах всех категорий (га)

• 1 точка = 400 га

Структура посевной площади по видам сельскохозяйственных культур в хозяйствах всех категорий (%):

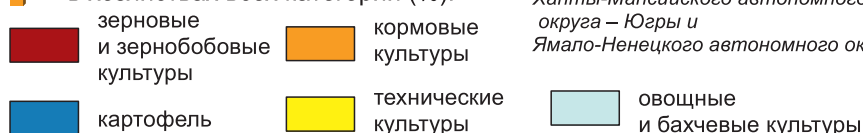

* не включая муниципальные образования Ханты-Мансийского автономного округа — Югры и Ямало-Ненецкого автономного округа

ПОСЕВНЫЕ ПЛОЩАДИ СЕЛЬСКОХОЗЯЙСТВЕННЫХ КУЛЬТУР ПОД УРОЖАЙ 2016 Г. В ХОЗЯЙСТВАХ ВСЕХ КАТЕГОРИЙ ПО МУНИЦИПАЛЬНЫМ РАЙОНАМ И ГОРОДСКИМ ОКРУГАМ ЧЕЛЯБИНСКОЙ ОБЛАСТИ

(М 1:2 550 000)

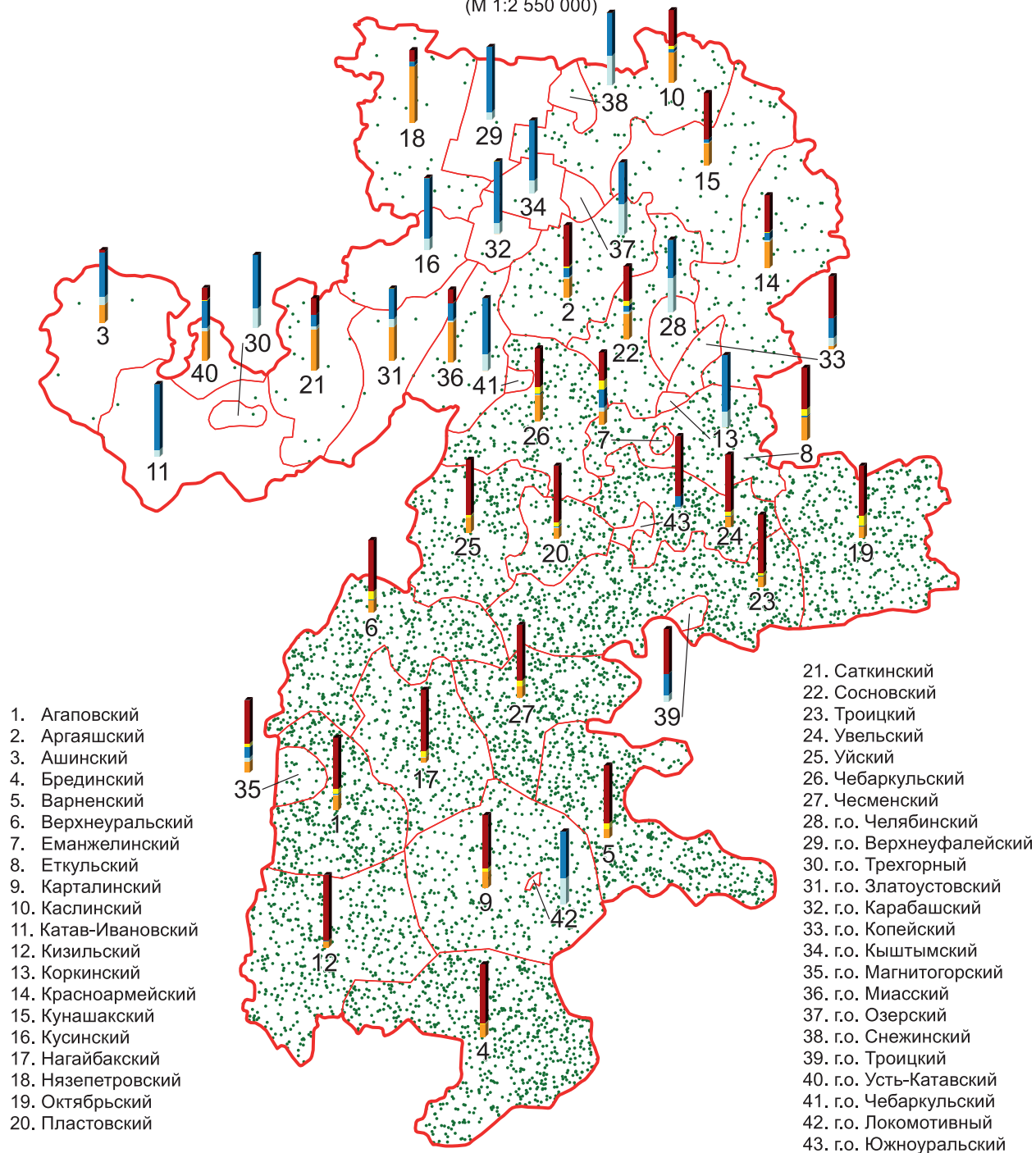



ПОСЕВНЫЕ ПЛОЩАДИ СЕЛЬСКОХОЗЯЙСТВЕННЫХ КУЛЬТУР

**ПО СУБЪЕКТАМ
РОССИЙСКОЙ ФЕДЕРАЦИИ
СИБИРСКОГО
ФЕДЕРАЛЬНОГО ОКРУГА**

**ПОСЕВНЫЕ ПЛОЩАДИ СЕЛЬСКОХОЗЯЙСТВЕННЫХ КУЛЬТУР
ПОД УРОЖАЙ 2016 Г. В ХОЗЯЙСТВАХ ВСЕХ КАТЕГОРИЙ
ПО МУНИЦИПАЛЬНЫМ РАЙОНАМ И ГОРОДСКИМ ОКРУГАМ
РЕСПУБЛИКИ АЛТАЙ**

(М 1:2 400 000)

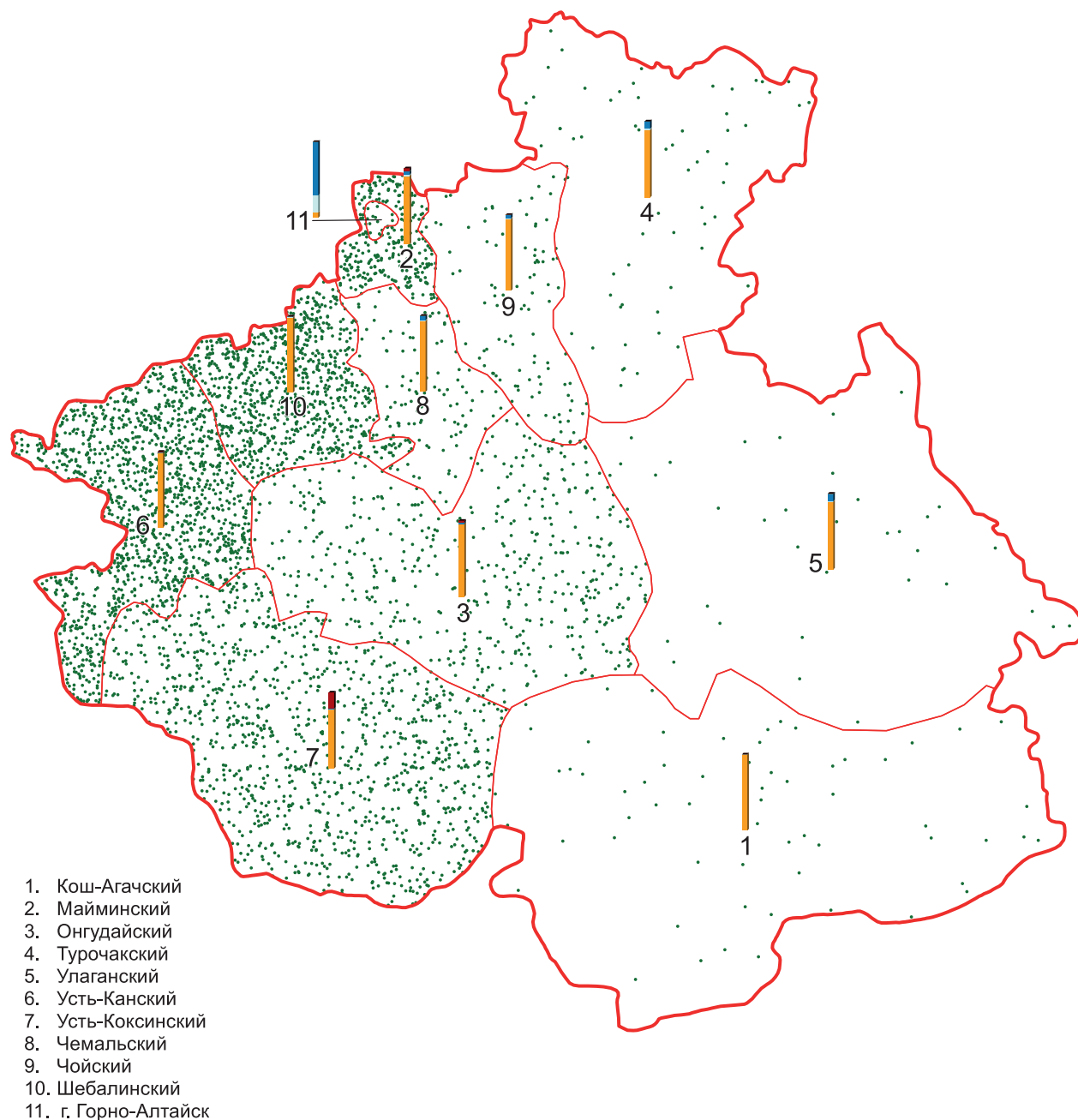

Общая посевная площадь сельскохозяйственных культур
в хозяйствах всех категорий (га)

• 1 точка = 25 га



Структура посевной площади по видам
сельскохозяйственных культур в хозяйствах всех категорий (%):



ПОСЕВНЫЕ ПЛОЩАДИ СЕЛЬСКОХОЗЯЙСТВЕННЫХ КУЛЬТУР ПОД УРОЖАЙ 2016 Г. В ХОЗЯЙСТВАХ ВСЕХ КАТЕГОРИЙ ПО МУНИЦИПАЛЬНЫМ РАЙОНАМ И ГОРОДСКИМ ОКРУГАМ РЕСПУБЛИКИ БУРЯТИЯ

(М 1:6 900 000)

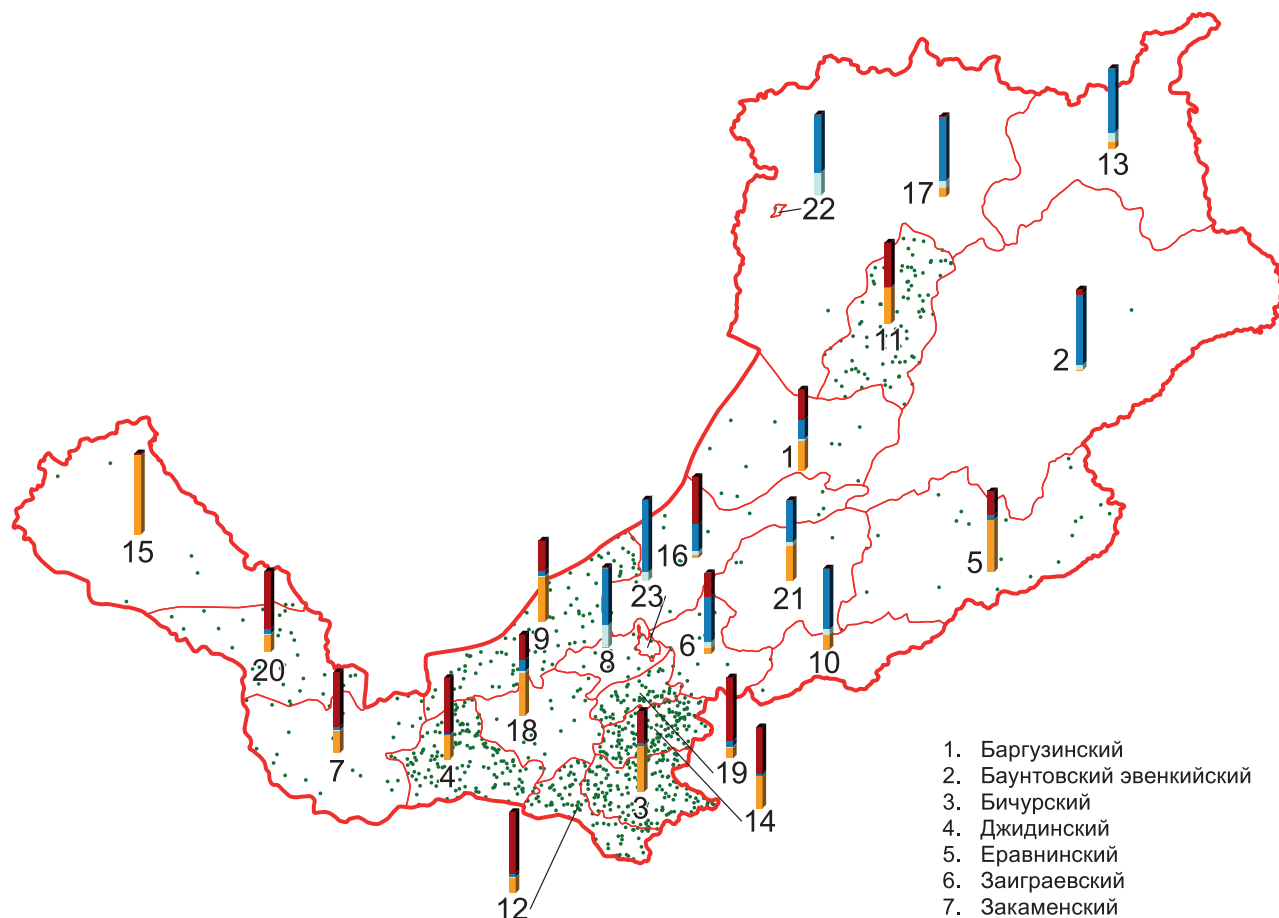

1. Баргузинский
2. Баунтовский эвенкийский
3. Бичурский
4. Джидинский
5. Еравнинский
6. Заиграевский
7. Закаменский
8. Иволгинский
9. Кабанский
10. Кижингинский
11. Курумканский
12. Кяхтинский
13. Муйский
14. Мухоршибирский
15. Окинский
16. Прибайкальский
17. Северо-Байкальский
18. Селенгинский
19. Тарбагатайский
20. Тункинский
21. Хоринский
22. г. Северобайкальск
23. г. Улан-Удэ

Общая посевная площадь сельскохозяйственных культур
в хозяйствах всех категорий (га)

• 1 точка = 150 га



Структура посевной площади по видам
сельскохозяйственных культур в хозяйствах всех категорий (%):

зерновые и зернобобовые культуры	технические культуры	картофель	овощные и бахчевые культуры	кормовые культуры
--	-------------------------	-----------	-----------------------------------	----------------------



**ПОСЕВНЫЕ ПЛОЩАДИ СЕЛЬСКОХОЗЯЙСТВЕННЫХ КУЛЬТУР
ПОД УРОЖАЙ 2016 Г. В ХОЗЯЙСТВАХ ВСЕХ КАТЕГОРИЙ
ПО МУНИЦИПАЛЬНЫМ РАЙОНАМ И ГОРОДСКИМ ОКРУГАМ
РЕСПУБЛИКИ ТЫВА**

(М 1:4 100 000)

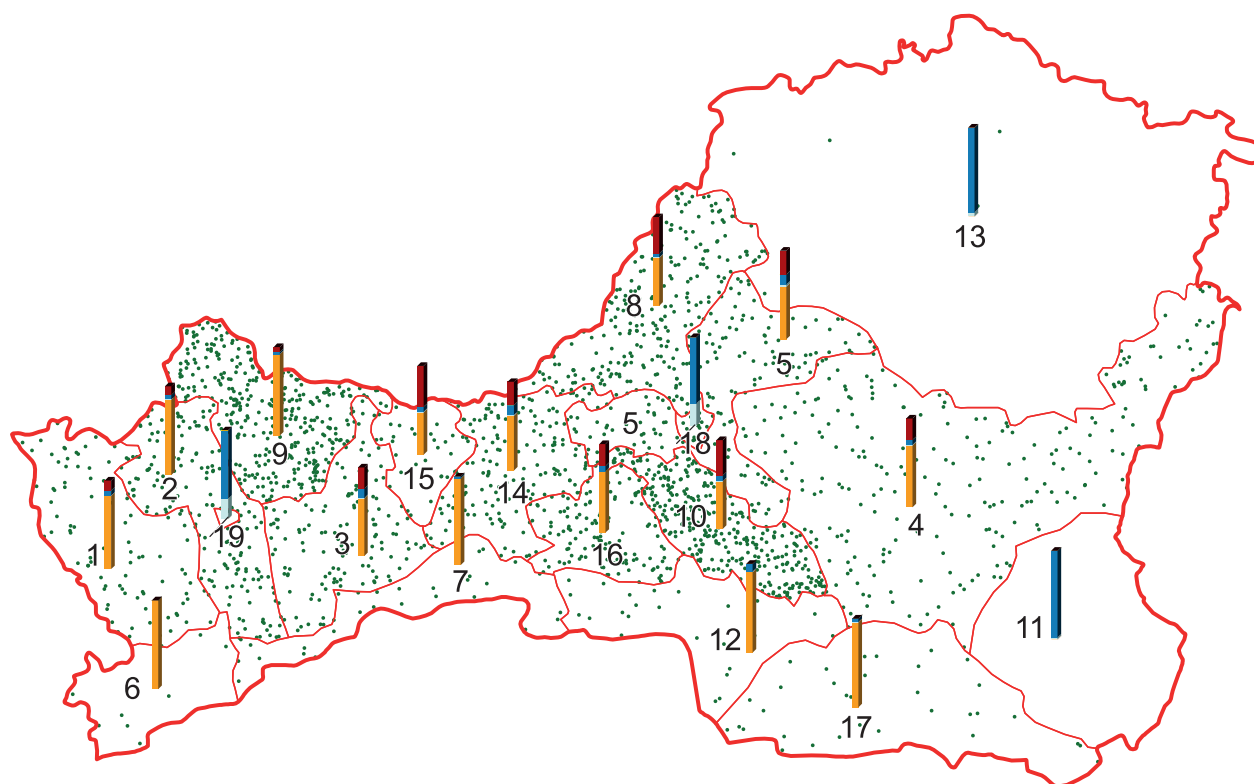

1. Бай-Тайгинский
2. Барун-Хемчикский
3. Дзун-Хемчикский
4. Каа-Хемский
5. Кызылский
6. Монгун-Тайгинский
7. Овюрский
8. Пий-Хемский
9. Сут-Хольский
10. Тандинский
11. Тере-Хольский
12. Тес-Хемский
13. Тоджинский
14. Улуг-Хемский
15. Чаа-Хольский
16. Чеди-Хольский
17. Эрзинский
18. г. Кызыл
19. г. Ак-Довурак

Общая посевная площадь сельскохозяйственных культур
в хозяйствах всех категорий (га)

• 1 точка = 15 га



Структура посевной площади по видам
сельскохозяйственных культур в хозяйствах всех категорий (%):



ПОСЕВНЫЕ ПЛОЩАДИ СЕЛЬСКОХОЗЯЙСТВЕННЫХ КУЛЬТУР ПОД УРОЖАЙ 2016 Г. В ХОЗЯЙСТВАХ ВСЕХ КАТЕГОРИЙ ПО МУНИЦИПАЛЬНЫМ РАЙОНАМ И ГОРОДСКИМ ОКРУГАМ РЕСПУБЛИКИ ХАКАСИЯ

(М 1:2 400 000)

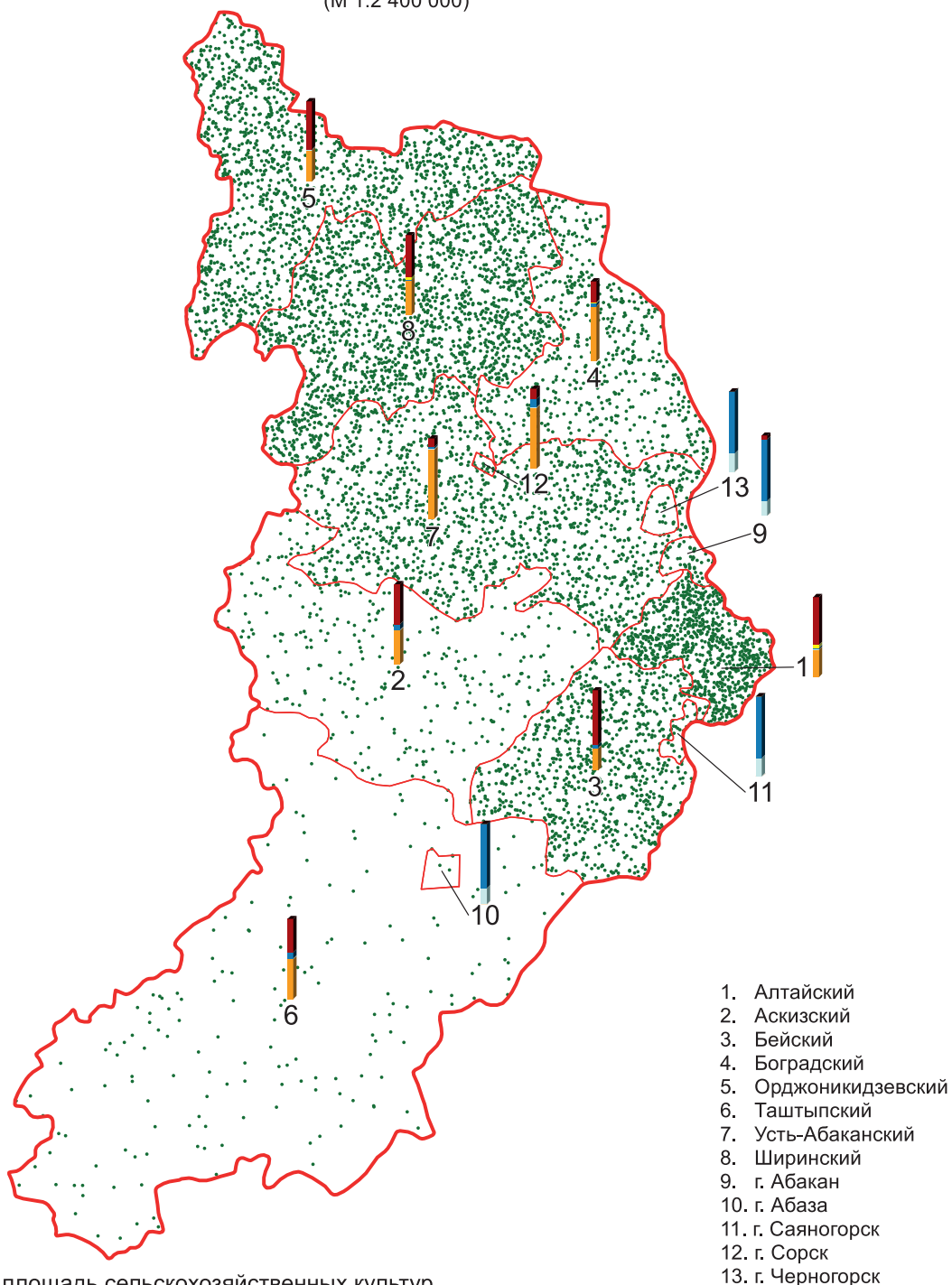

Общая посевная площадь сельскохозяйственных культур
в хозяйствах всех категорий (га)

1 точка = 30 га



Структура посевной площади по видам
сельскохозяйственных культур в хозяйствах всех категорий (%):



**ПОСЕВНЫЕ ПЛОЩАДИ СЕЛЬСКОХОЗЯЙСТВЕННЫХ КУЛЬТУР
ПОД УРОЖАЙ 2016 Г. В ХОЗЯЙСТВАХ ВСЕХ КАТЕГОРИЙ
ПО МУНИЦИПАЛЬНЫМ РАЙОНАМ И ГОРОДСКИМ ОКРУГАМ
АЛТАЙСКОГО КРАЯ**

(М 1:3 550 000)

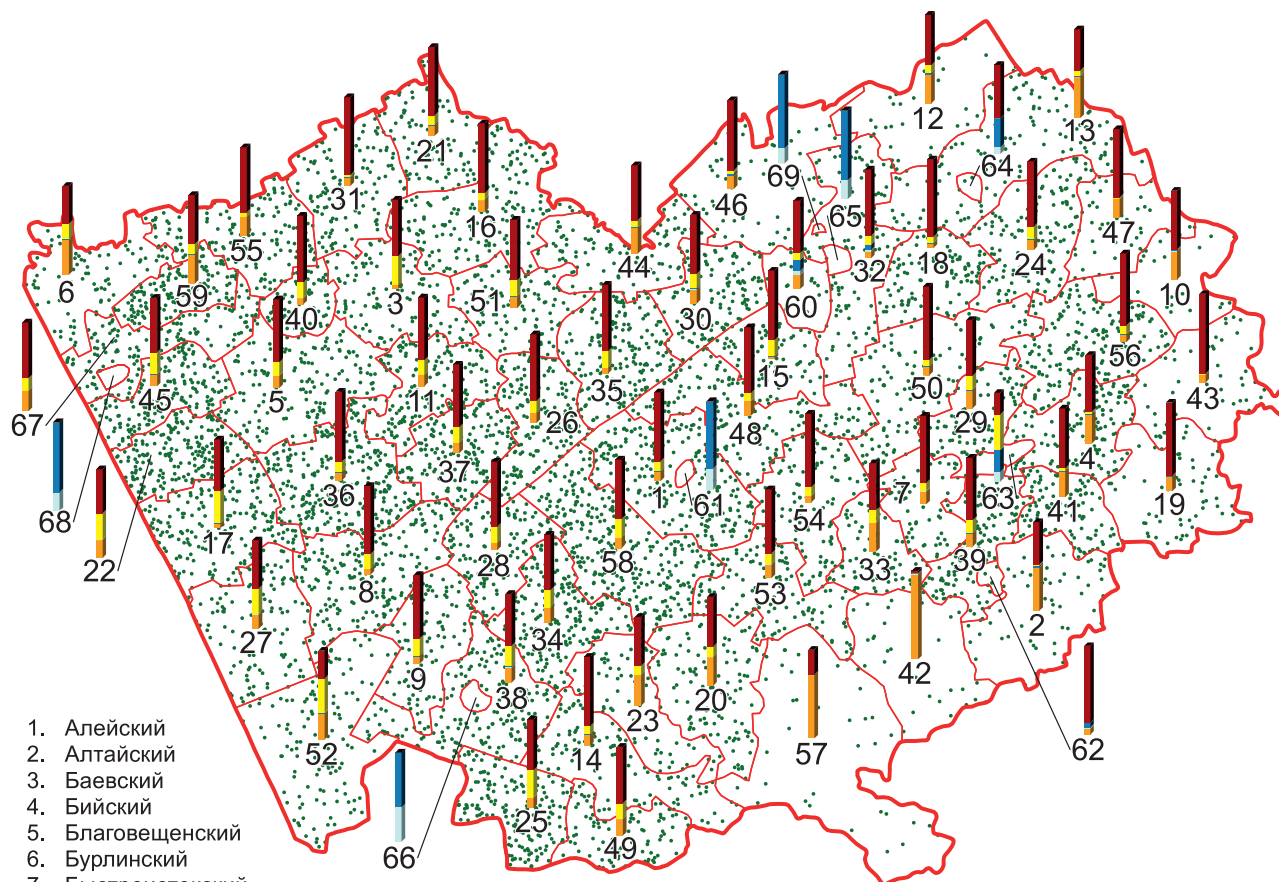

1. Алейский
2. Алтайский
3. Баевский
4. Бийский
5. Благовещенский
6. Бурлинский
7. Быстроистокский
8. Волчихинский

9. Егорьевский
10. Ельцовский
11. Завьяловский
12. Залесовский
13. Заринский
14. Змеиногорский
15. Калманский
16. Каменский
17. Ключевский
18. Косихинский
19. Красногорский
20. Краснощёковский
21. Крутихинский
22. Кулундинский
23. Курьинский
24. Кытмановский
25. Локтевский
26. Мамонтовский
27. Михайловский
28. Новичихинский
29. Зональный
30. Павловский
31. Панкрушихинский
32. Первомайский
33. Петропавловский
34. Поспелихинский
35. Ребрихинский
36. Родинский

37. Романовский
38. Рубцовский
39. Смоленский
40. Суетский
41. Советский
42. Солонешенский
43. Солтонский
44. Шелаболихинский
45. Табунский
46. Тальменский
47. Тогульский
48. Топчихинский
49. Третьяковский
50. Троицкий
51. Тюменцевский
52. Угловский
53. Усть-Калманский
54. Усть-Пристанский
55. Хабарский
56. Целинный
57. Чарышский
58. Шипуновский
59. Немецкий национальный

60. г. Барнаул
61. г. Алейск
62. г. Белокуриха
63. г. Бийск
64. г. Заринск
65. г. Новоалтайск
66. г. Рубцовск
67. г. Славгород
68. г. Яровое
69. г.о. Сибирский

Общая посевная площадь сельскохозяйственных культур в хозяйствах всех категорий (га)

• 1 точка = 700 га

Структура посевной площади по видам сельскохозяйственных культур в хозяйствах всех категорий (%):

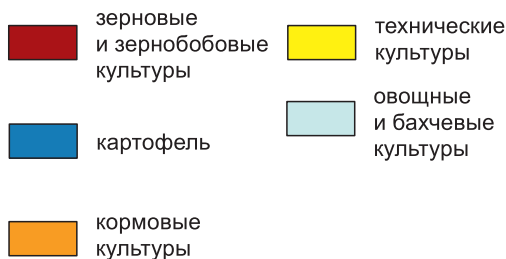

ПОСЕВНЫЕ ПЛОЩАДИ СЕЛЬСКОХОЗЯЙСТВЕННЫХ КУЛЬТУР ПОД УРОЖАЙ 2016 Г. В ХОЗЯЙСТВАХ ВСЕХ КАТЕГОРИЙ ПО МУНИЦИПАЛЬНЫМ РАЙОНАМ И ГОРОДСКИМ ОКРУГАМ ЗАБАЙКАЛЬСКОГО КРАЯ

(М 1:5 750 000)

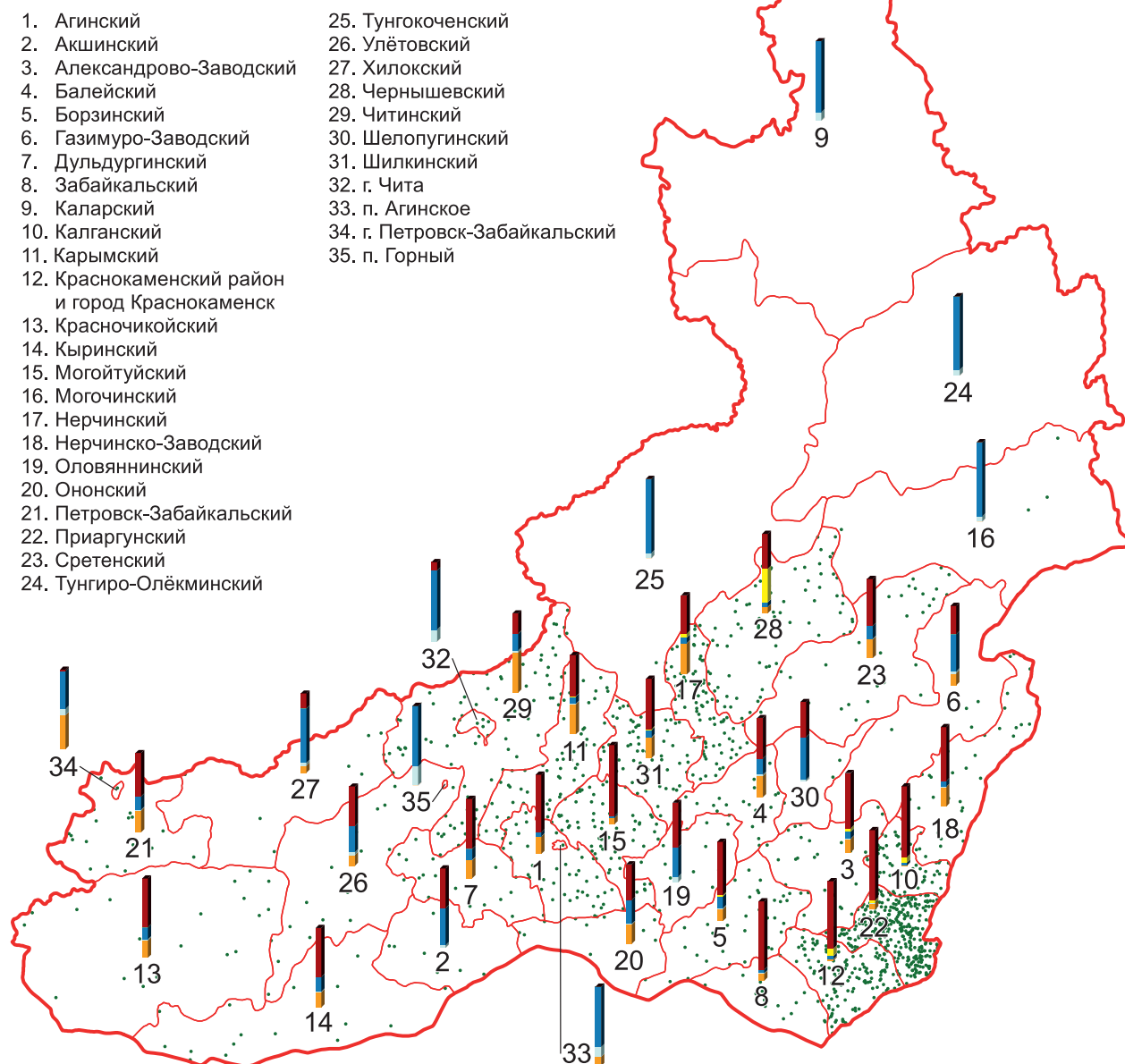

Общая посевная площадь сельскохозяйственных культур
в хозяйствах всех категорий (га)

• 1 точка = 150 га



Структура посевной площади по видам
сельскохозяйственных культур в хозяйствах всех категорий (%):

зерновые и зернобобовые культуры технические культуры картофель овощные и бахчевые культуры кормовые культуры

ПОСЕВНЫЕ ПЛОЩАДИ СЕЛЬСКОХОЗЯЙСТВЕННЫХ КУЛЬТУР ПОД УРОЖАЙ 2016 Г.
И ГОРОДСКИМ ОКРУГАМ

(М 1:14 000 000)

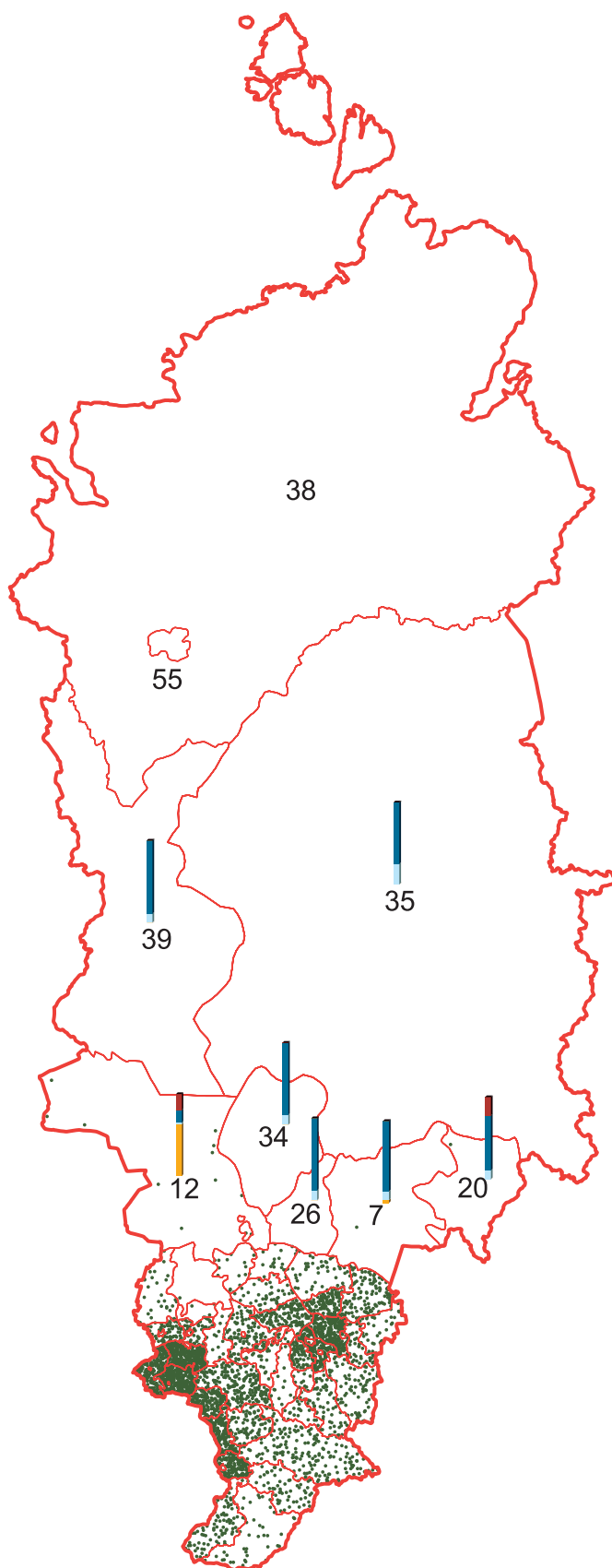

В ХОЗЯЙСТВАХ ВСЕХ КАТЕГОРИЙ ПО МУНИЦИПАЛЬНЫМ РАЙОНАМ КРАСНОЯРСКОГО КРАЯ

1. Абанский
2. Ачинский
3. Балахтинский
4. Березовский
5. Бирилюсский
6. Боготольский
7. Богучанский
8. Большемуртинский
9. Большеулуйский
10. Дзержинский
11. Емельяновский
12. Енисейский
13. Ермаковский
14. Идринский
15. Иланский
16. Ирбейский
17. Казачинский
18. Канский
19. Каратузский
20. Кежемский
21. Козульский
22. Краснотуранский
23. Курагинский
24. Манский
25. Минусинский
26. Мотыгинский
27. Назаровский
28. Нижнеингашский
29. Новоселовский
30. Партизанский
31. Пировский
32. Рыбинский
33. Саянский
34. Северо-Енисейский
35. Эвенкийский
36. Сухобузимский
37. Тасеевский
38. Таймырский Долгано-Ненецкий
39. Туруханский
40. Түхөтөтский
41. Ужурский
42. Уярский
43. Шарыповский
44. Шушенский
45. г. Красноярск
46. г. Ачинск
47. г. Боготол
48. г. Бородино
49. г. Дивногорск
50. г. Енисейск
51. г. Канск
52. г. Лесосибирск
53. г. Минусинск
54. г. Назарово
55. г. Норильск
56. г. Сосновоборск
57. г.о. Железногорск
58. г.о. Зеленогорск
59. г. Шарыпово
60. п. Кедровый
61. п. Солнечный

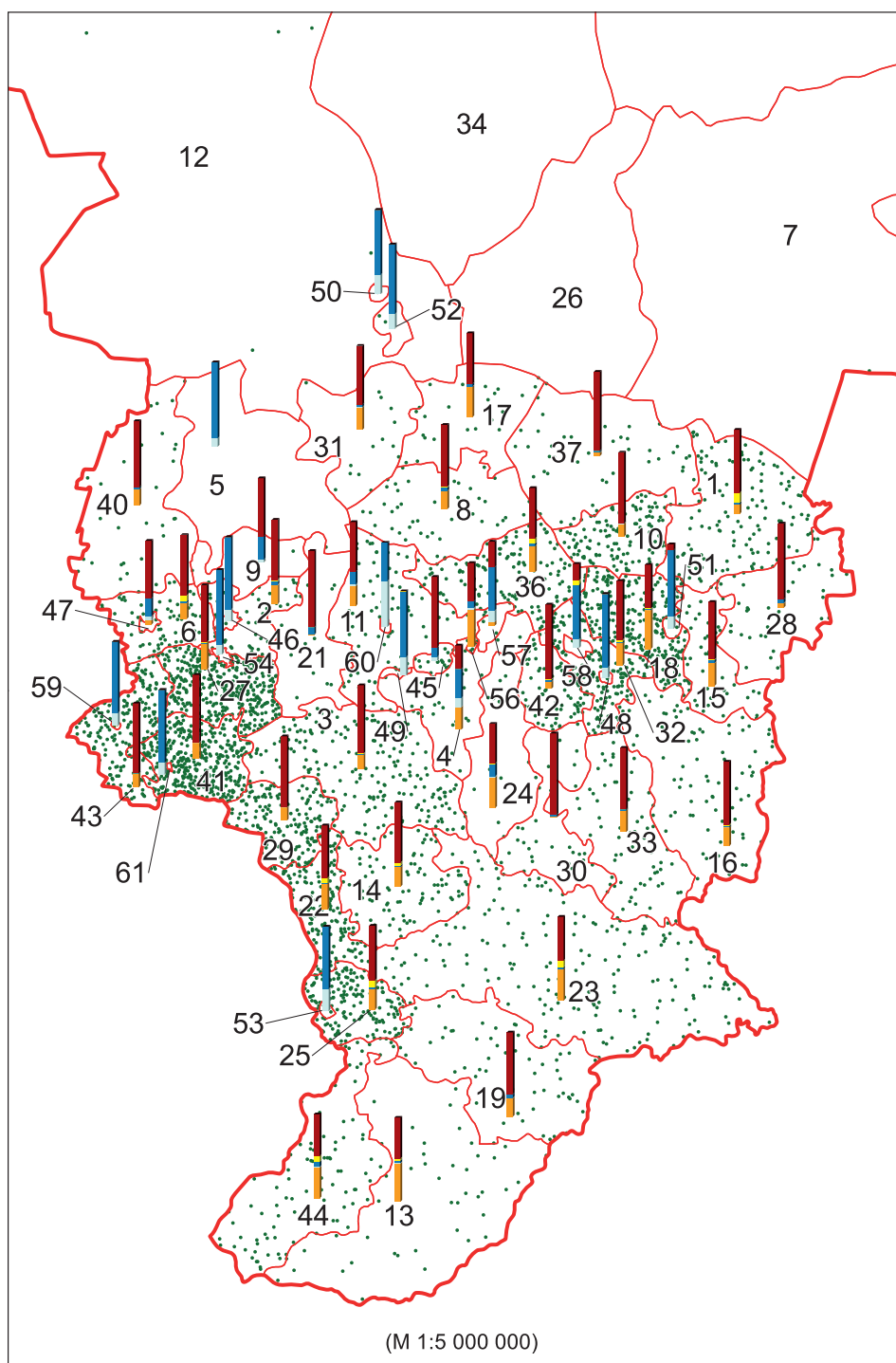

Общая посевная площадь сельскохозяйственных культур
в хозяйствах всех категорий (га)

• 1 точка = 400 га

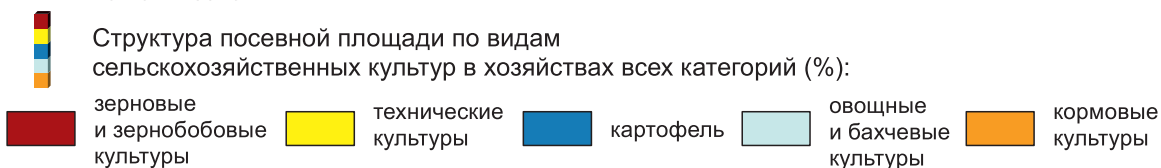

ПОСЕВНЫЕ ПЛОЩАДИ СЕЛЬСКОХОЗЯЙСТВЕННЫХ КУЛЬТУР ПОД УРОЖАЙ 2016 Г.
И ГОРОДСКИМ ОКРУГАМ

(М 1:8 200 000)

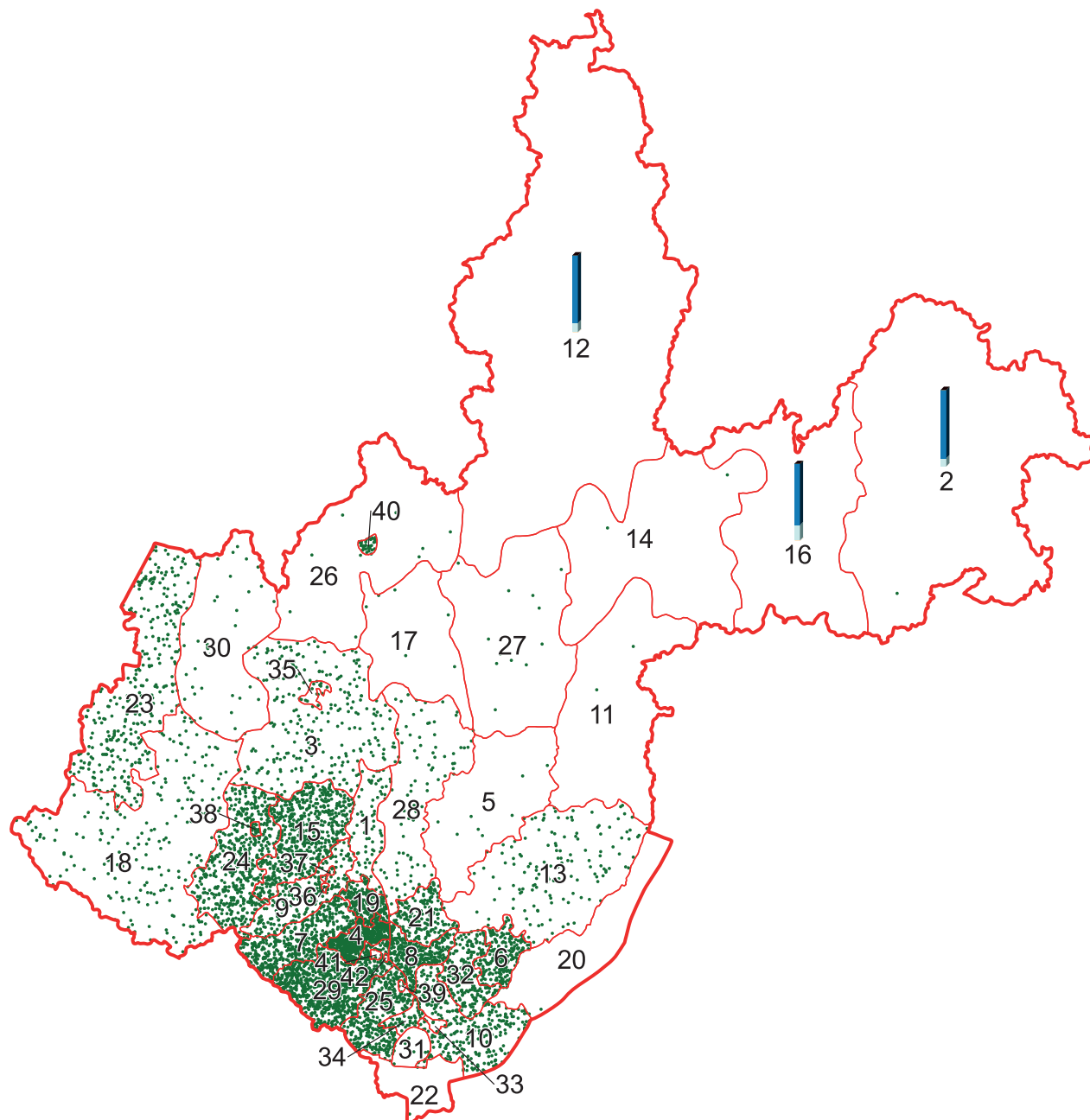

- | | | | |
|------------------------|--------------------|------------------------|-------------------------|
| 1. Балаганский | 13. Качугский | 25. Усольский | 37. г. Саянск |
| 2. Бодайбинский | 14. Киренский | 26. Усть-Илимский | 38. г. Тулун |
| 3. Братский | 15. Куйтунский | 27. Усть-Кутский | 39. г. Усолье-Сибирское |
| 4. Аларский | 16. Мамско-Чуйский | 28. Усть-Удинский | 40. г. Усть-Илимск |
| 5. Жигаловский | 17. Нижнеилимский | 29. Черемховский | 41. г.о. Черемховское |
| 6. Баяндаевский | 18. Нижнеудинский | 30. Чунский | 42. г.о. Свирское |
| 7. Заларинский | 19. Нукутский | 31. Шелеховский | |
| 8. Боханский | 20. Ольхонский | 32. Эхирит-Булагатский | |
| 9. Зиминский | 21. Осинский | 33. г. Иркутск | |
| 10. Иркутский | 22. Слюдянский | 34. г.о. Ангарск | |
| 11. Казачинско-Ленский | 23. Тайшетский | 35. г. Братск | |
| 12. Катангский | 24. Тулунский | 36. г.о. Зиминское | |

В ХОЗЯЙСТВАХ ВСЕХ КАТЕГОРИЙ ПО МУНИЦИПАЛЬНЫМ РАЙОНАМ ИРКУТСКОЙ ОБЛАСТИ

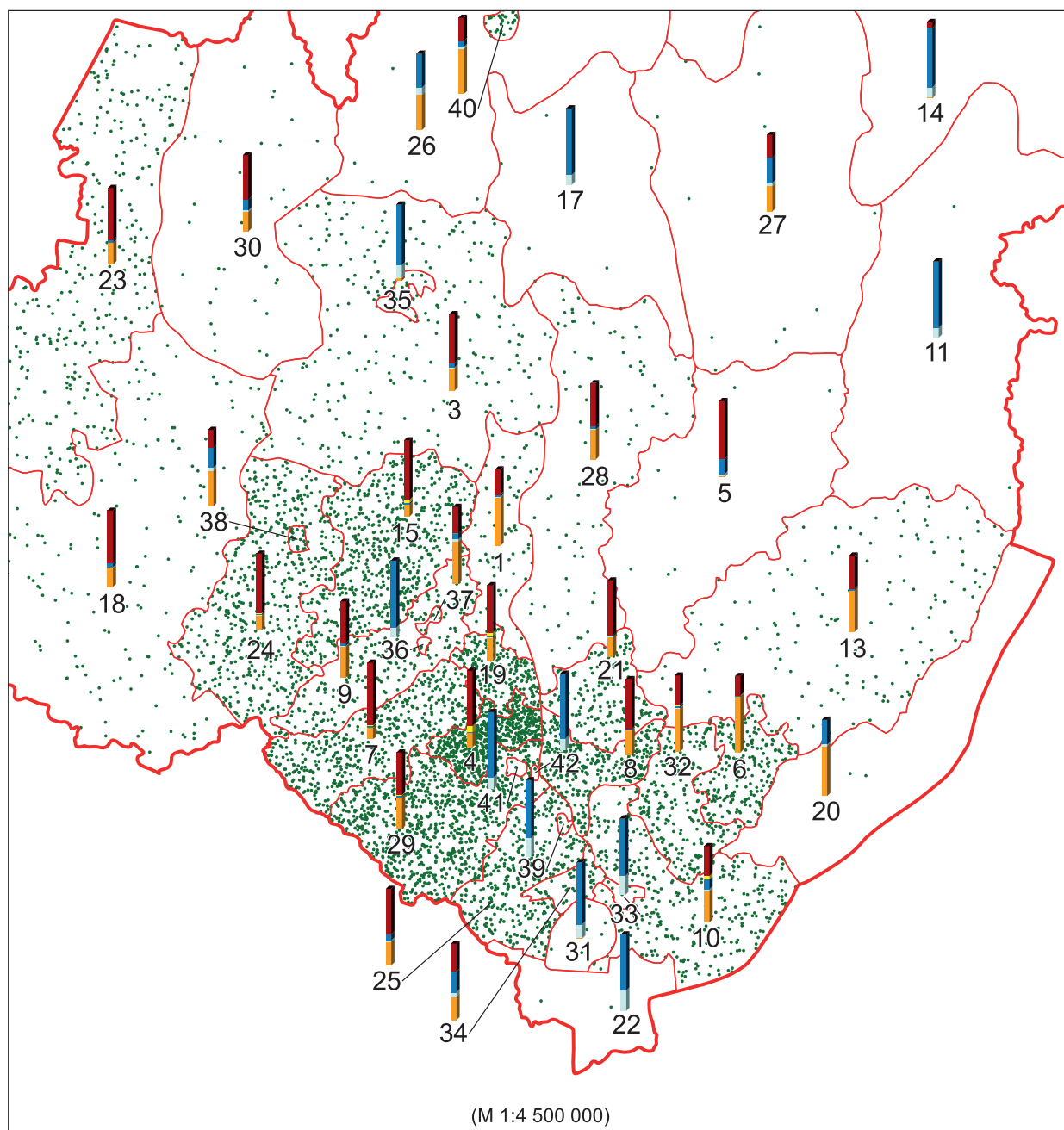

Общая посевная площадь сельскохозяйственных культур в хозяйствах всех категорий (га)

• 1 точка = 100 га

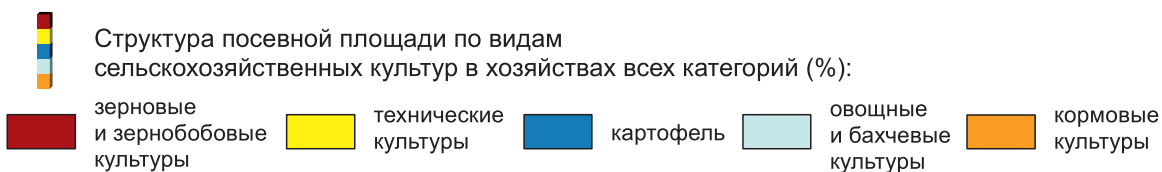

ПОСЕВНЫЕ ПЛОЩАДИ СЕЛЬСКОХОЗЯЙСТВЕННЫХ КУЛЬТУР ПОД УРОЖАЙ 2016 Г. В ХОЗЯЙСТВАХ ВСЕХ КАТЕГОРИЙ ПО МУНИЦИПАЛЬНЫМ РАЙОНАМ И ГОРОДСКИМ ОКРУГАМ КЕМЕРОВСКОЙ ОБЛАСТИ

(М 1:2 500 000)

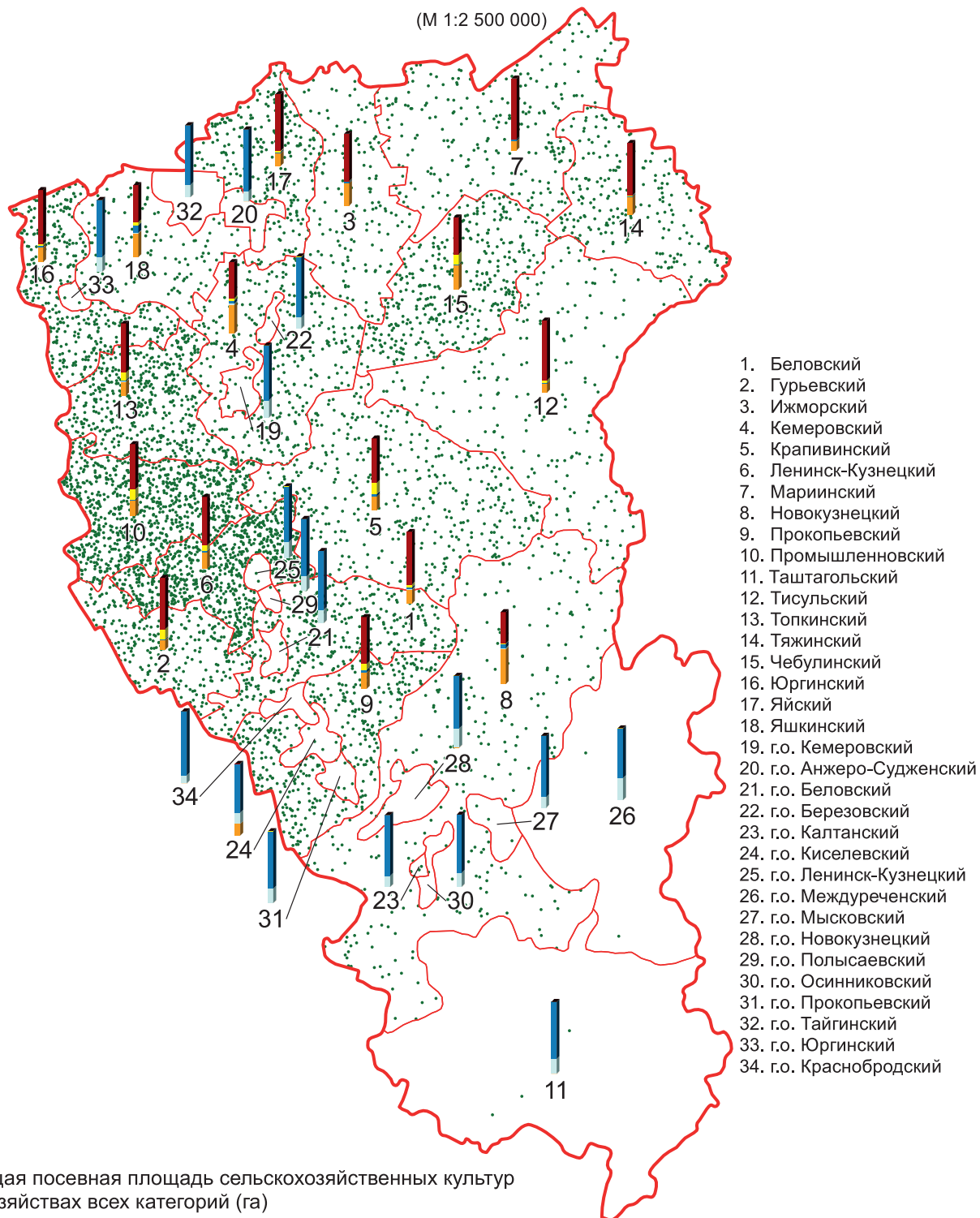

Общая посевная площадь сельскохозяйственных культур
в хозяйствах всех категорий (га)

• 1 точка = 150 га



Структура посевной площади по видам

сельскохозяйственных культур в хозяйствах всех категорий (%):



ПОСЕВНЫЕ ПЛОЩАДИ СЕЛЬСКОХОЗЯЙСТВЕННЫХ КУЛЬТУР ПОД УРОЖАЙ 2016 Г. В ХОЗЯЙСТВАХ ВСЕХ КАТЕГОРИЙ ПО МУНИЦИПАЛЬНЫМ РАЙОНАМ И ГОРОДСКИМ ОКРУГАМ НОВОСИБИРСКОЙ ОБЛАСТИ

(М 1:3 670 000)

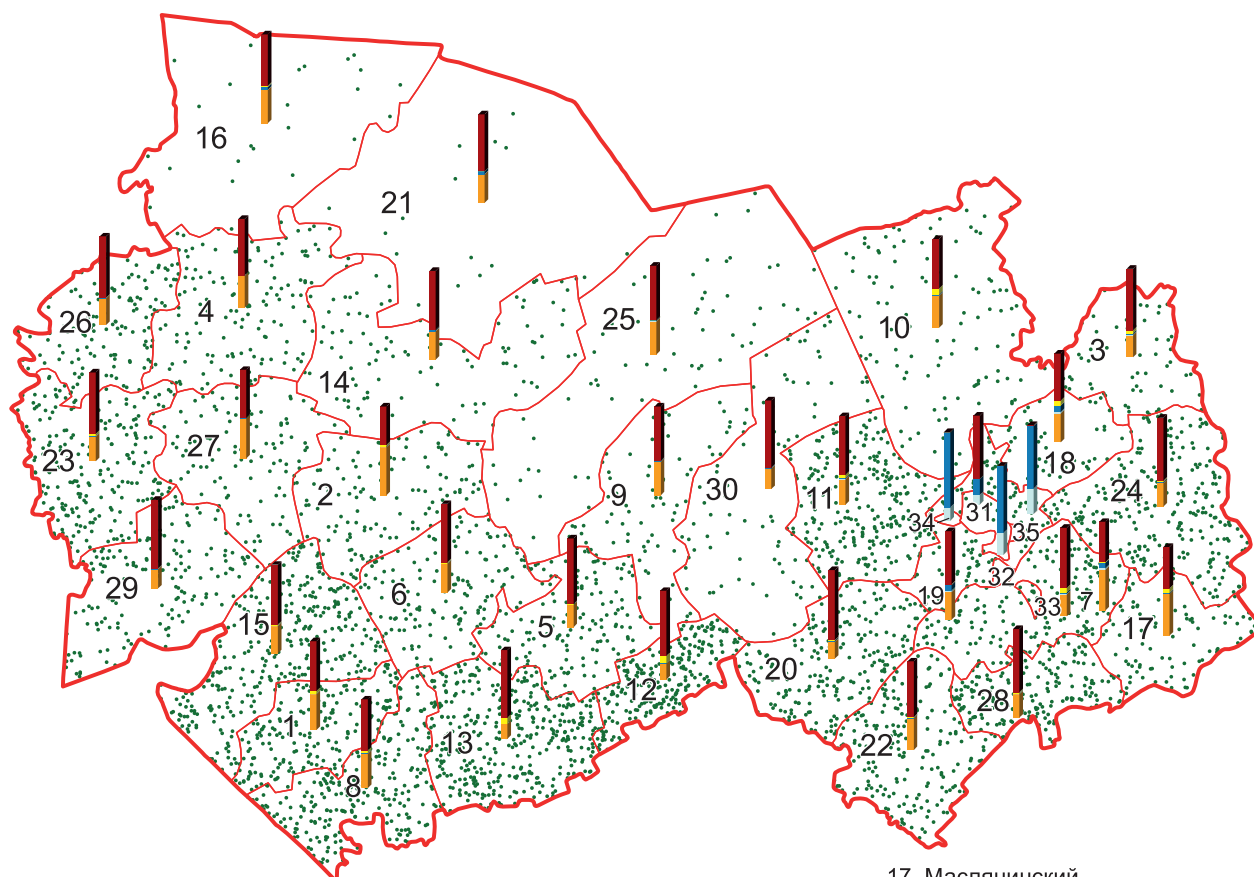

- | | |
|-------------------|---------------------|
| 1. Баганский | 17. Маслянинский |
| 2. Барабинский | 18. Мошковский |
| 3. Болотнинский | 19. Новосибирский |
| 4. Венгеровский | 20. Ордынский |
| 5. Доволенский | 21. Северный |
| 6. Здвинский | 22. Сузунский |
| 7. Искитимский | 23. Татарский |
| 8. Карасукский | 24. Тогучинский |
| 9. Каргатский | 25. Убинский |
| 10. Колыванский | 26. Усть-Тарковский |
| 11. Коченевский | 27. Чановский |
| 12. Кочковский | 28. Черепановский |
| 13. Краснозерский | 29. Чистоозерный |
| 14. Куйбышевский | 30. Чулымский |
| 15. Купинский | 31. г. Новосибирск |
| 16. Кыштовский | 32. г. Бердск |
| | 33. г. Искитим |
| | 34. г. Обь |
| | 35. рп. Кольцово |

Общая посевная площадь сельскохозяйственных культур
в хозяйствах всех категорий (га)

• 1 точка = 500 га



Структура посевной площади по видам
сельскохозяйственных культур в хозяйствах всех категорий (%):

зерновые и зернобобовые культуры	технические культуры	картофель	овощные и бахчевые культуры	кормовые культуры
--	-------------------------	-----------	-----------------------------------	----------------------



ПОСЕВНЫЕ ПЛОЩАДИ СЕЛЬСКОХОЗЯЙСТВЕННЫХ КУЛЬТУР ПОД УРОЖАЙ 2016 Г. В ХОЗЯЙСТВАХ ВСЕХ КАТЕГОРИЙ ПО МУНИЦИПАЛЬНЫМ РАЙОНАМ И ГОРОДСКИМ ОКРУГАМ ОМСКОЙ ОБЛАСТИ

(М 1:2 700 000)

1. Азовский немецкий национальный
2. Большереченский
3. Большееуковский
4. Горьковский
5. Знаменский
6. Исилькульский
7. Калачинский
8. Колосовский
9. Кормиловский
10. Крутинский
11. Любинский
12. Марьяновский
13. Москаленский
14. Муромцевский
15. Называевский
16. Нижнеомский
17. Нововаршавский
18. Одесский
19. Оконешниковский
20. Омский
21. Павлоградский
22. Полтавский
23. Русско-Полянский
24. Саргатский
25. Седельниковский
26. Таврический
27. Тарский
28. Тевризский
29. Тюкалинский
30. Усть-Ишимский
31. Черлакский
32. Шербакульский
33. г. Омск

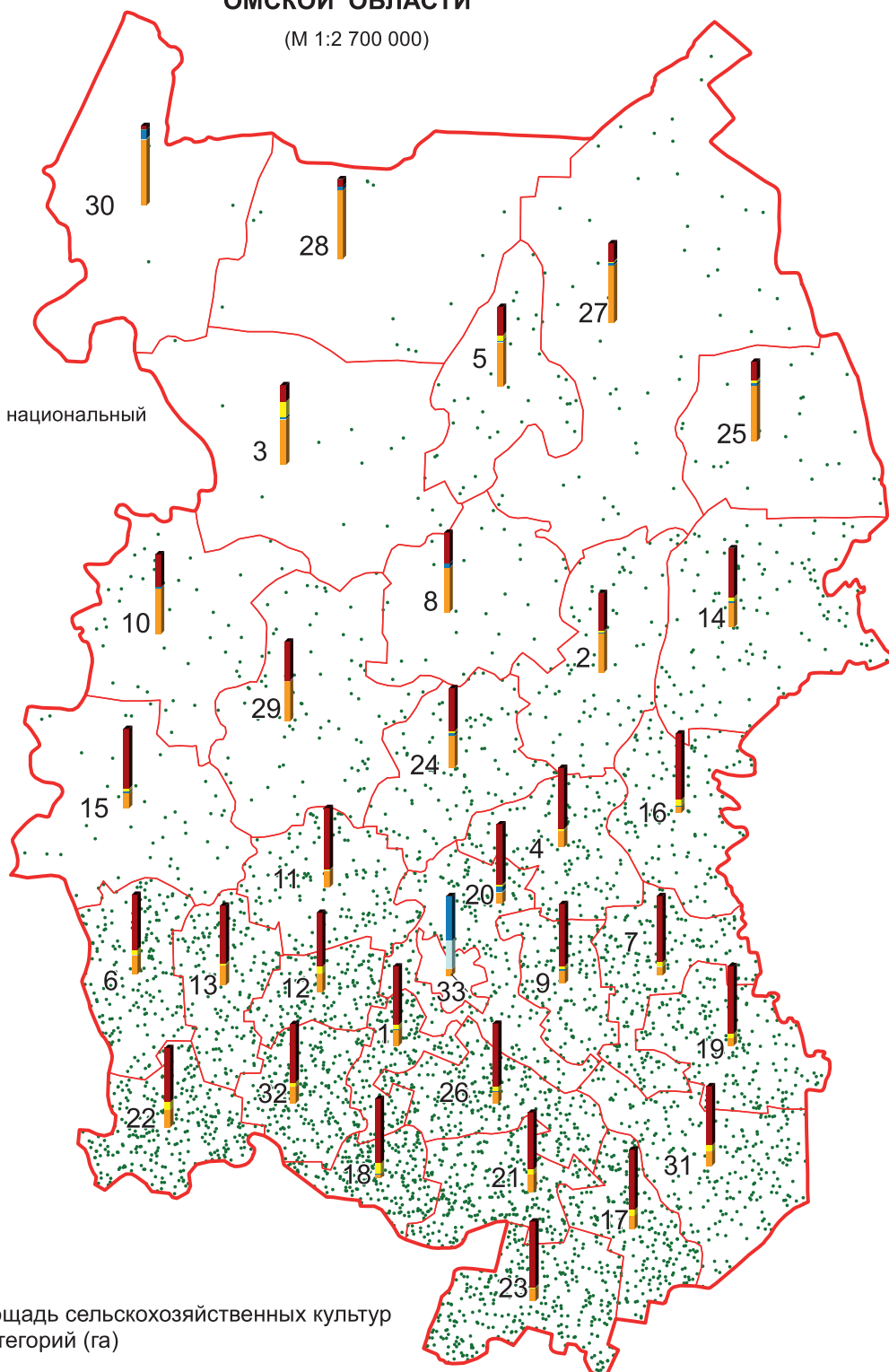

Общая посевная площадь сельскохозяйственных культур
в хозяйствах всех категорий (га)

• 1 точка = 700 га



Структура посевной площади по видам
сельскохозяйственных культур в хозяйствах всех категорий (%):

- | | | | | |
|----------------------------------|----------------------|-----------|-----------------------------|-------------------|
| зерновые и зернобобовые культуры | технические культуры | картофель | овощные и бахчевые культуры | кормовые культуры |
|----------------------------------|----------------------|-----------|-----------------------------|-------------------|

ПОСЕВНЫЕ ПЛОЩАДИ СЕЛЬСКОХОЗЯЙСТВЕННЫХ КУЛЬТУР ПОД УРОЖАЙ 2016 Г. В ХОЗЯЙСТВАХ ВСЕХ КАТЕГОРИЙ ПО МУНИЦИПАЛЬНЫМ РАЙОНАМ И ГОРОДСКИМ ОКРУГАМ ТОМСКОЙ ОБЛАСТИ

(М 1:5 000 000)

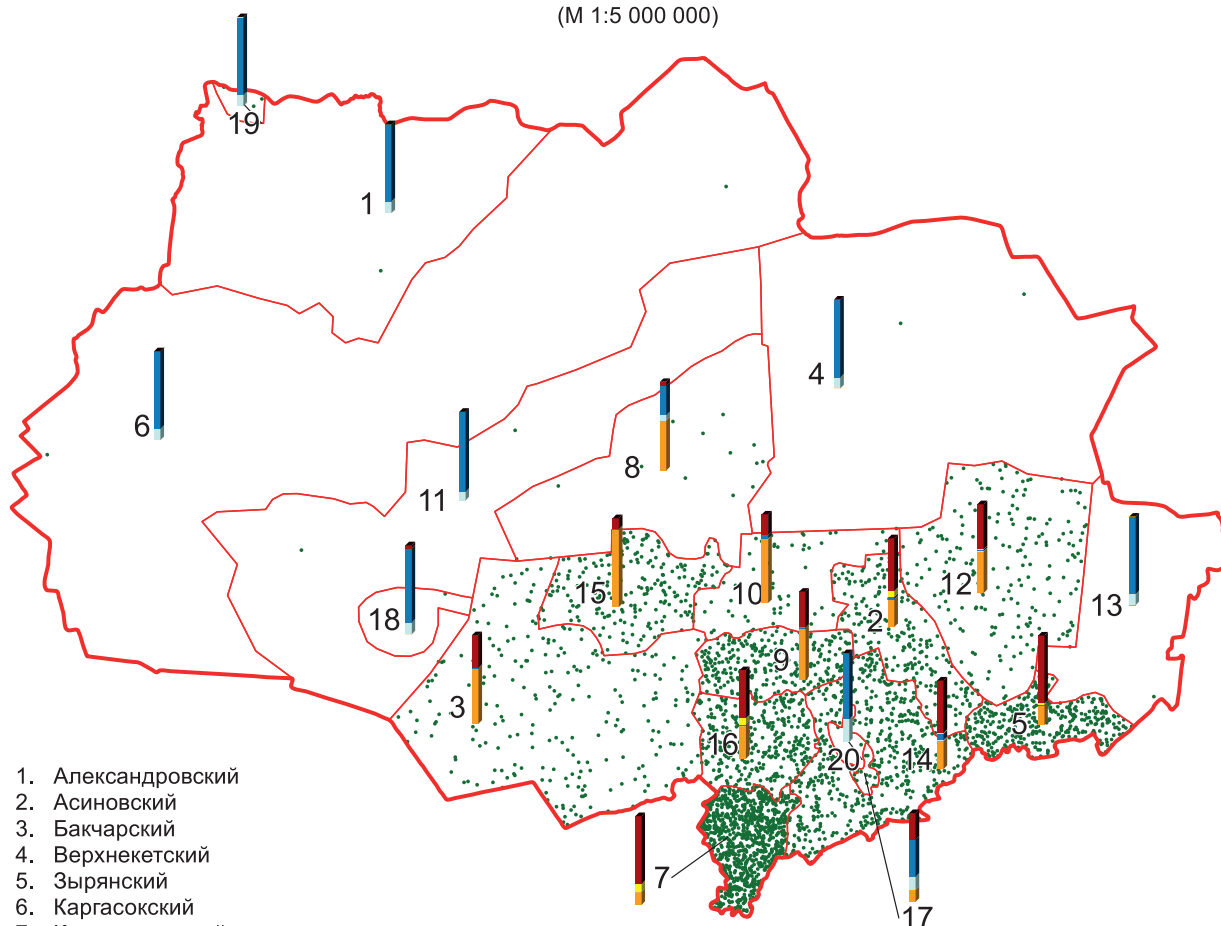

1. Александровский
2. Асиновский
3. Бакcharский
4. Верхнекетский
5. Зырянский
6. Каргасокский
7. Кожевниковский
8. Колпашевский
9. Кривошеинский
10. Молчановский
11. Парабельский
12. Первомайский
13. Тегульдетский
14. Томский
15. Чаинский
16. Шегарский
17. г. Томск
18. г. Кедровый
19. г. Стрежевой
20. г.о. Северск

Общая посевная площадь
сельскохозяйственных культур в хозяйствах
всех категорий (га)

• 1 точка = 100 га

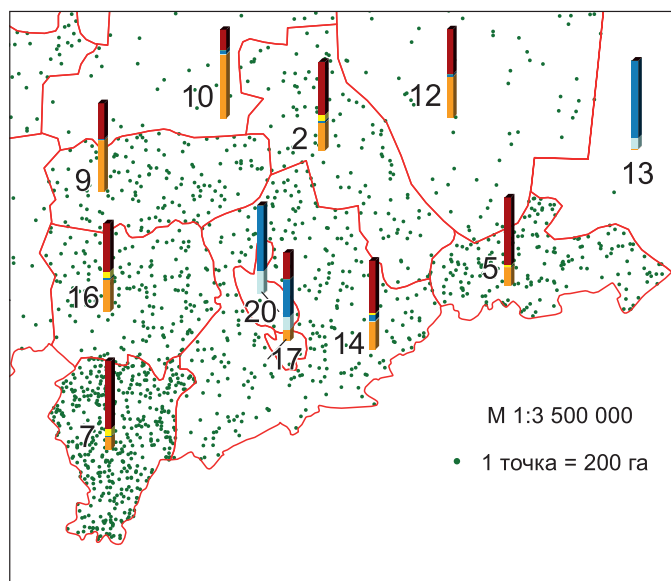

М 1:3 500 000

• 1 точка = 200 га



Структура посевной площади по видам
сельскохозяйственных культур в хозяйствах всех категорий (%):

- | | | | | |
|--|-------------------------|-----------|-----------------------------------|----------------------|
| зерновые
и зернобобовые
культуры | технические
культуры | картофель | овощные
и бахчевые
культуры | кормовые
культуры |
|--|-------------------------|-----------|-----------------------------------|----------------------|





ПОСЕВНЫЕ ПЛОЩАДИ СЕЛЬСКОХОЗЯЙСТВЕННЫХ КУЛЬТУР

**ПО СУБЪЕКТАМ
РОССИЙСКОЙ ФЕДЕРАЦИИ
ДАЛЬНЕВОСТОЧНОГО
ФЕДЕРАЛЬНОГО ОКРУГА**

**ПОСЕВНЫЕ ПЛОЩАДИ СЕЛЬСКОХОЗЯЙСТВЕННЫХ КУЛЬТУР
ПОД УРОЖАЙ 2016 Г. В ХОЗЯЙСТВАХ ВСЕХ КАТЕГОРИЙ
ПО МУНИЦИПАЛЬНЫМ РАЙОНАМ И ГОРОДСКИМ ОКРУГАМ
РЕСПУБЛИКИ САХА (ЯКУТИЯ)**

(М 1:14 500 000)

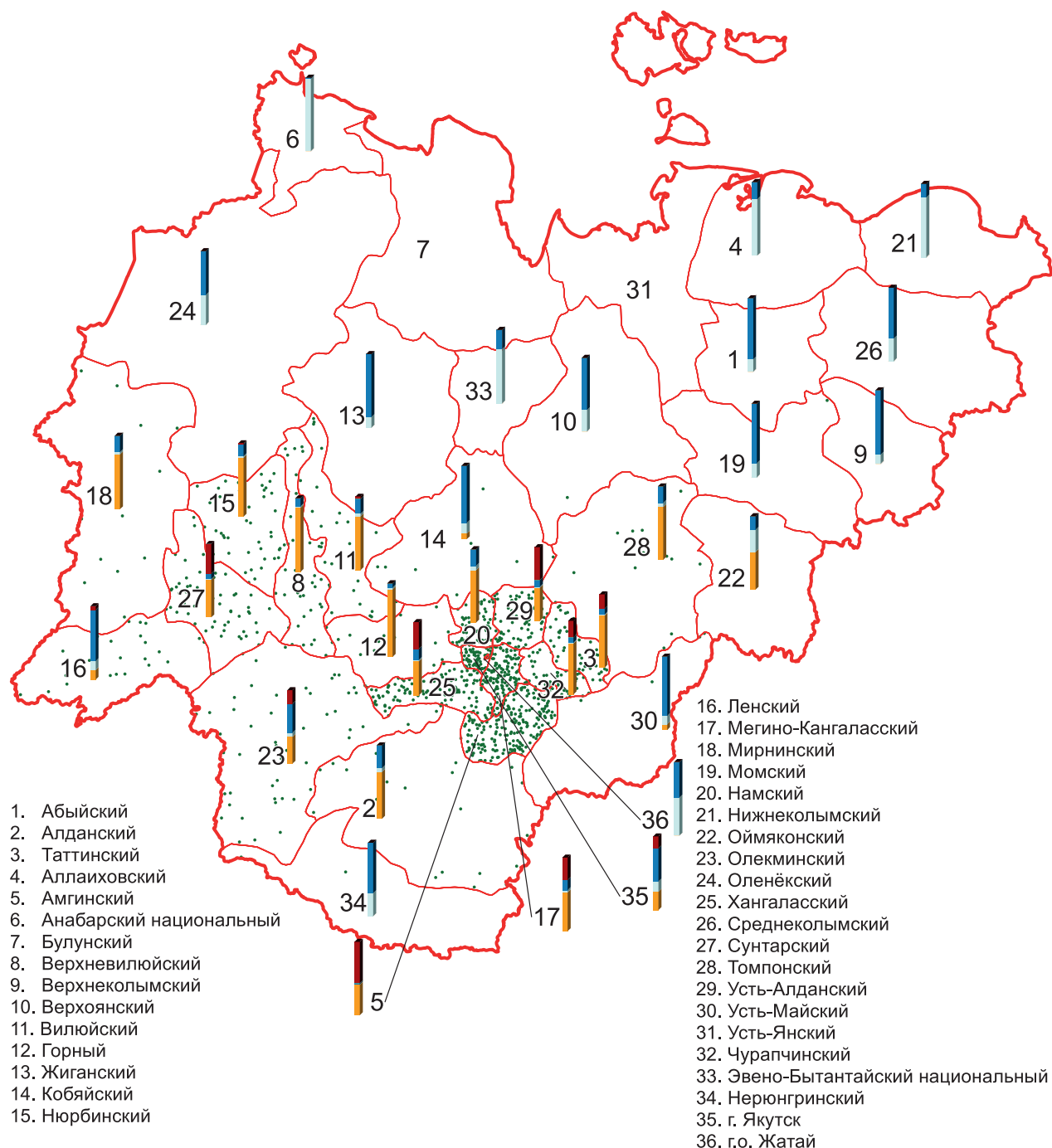

Общая посевная площадь сельскохозяйственных культур
в хозяйствах всех категорий (га)

• 1 точка = 40 га



Структура посевной площади по видам

сельскохозяйственных культур в хозяйствах всех категорий (%):



ПОСЕВНЫЕ ПЛОЩАДИ СЕЛЬСКОХОЗЯЙСТВЕННЫХ КУЛЬТУР ПОД УРОЖАЙ 2016 Г. В ХОЗЯЙСТВАХ ВСЕХ КАТЕГОРИЙ ПО МУНИЦИПАЛЬНЫМ РАЙОНАМ И ГОРОДСКИМ ОКРУГАМ КАМЧАТСКОГО КРАЯ

(М 1:8 500 000)

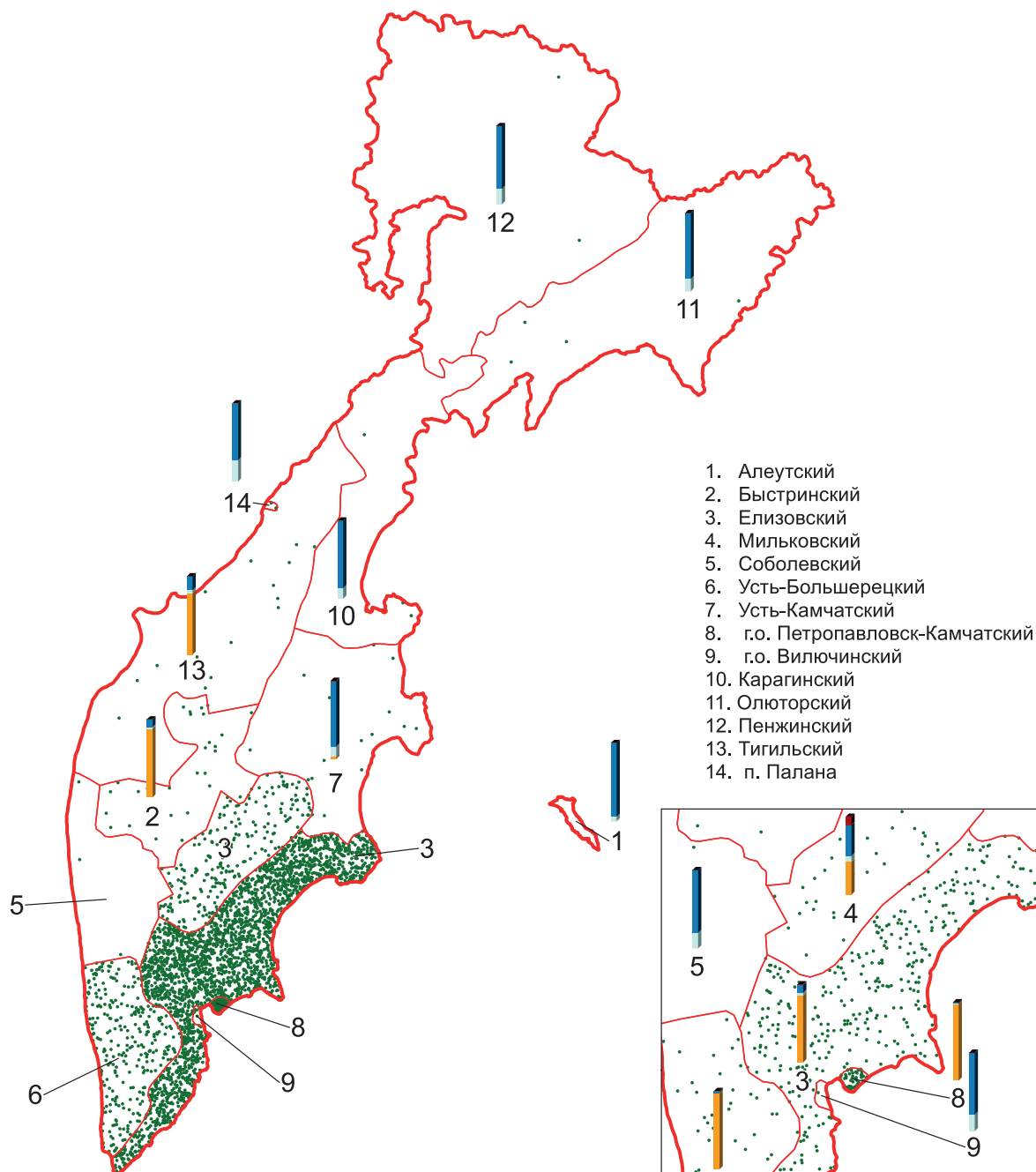

Общая посевная площадь сельскохозяйственных культур
в хозяйствах всех категорий (га)

• 1 точка = 5 га



Структура посевной площади по видам
сельскохозяйственных культур в хозяйствах всех категорий (%):

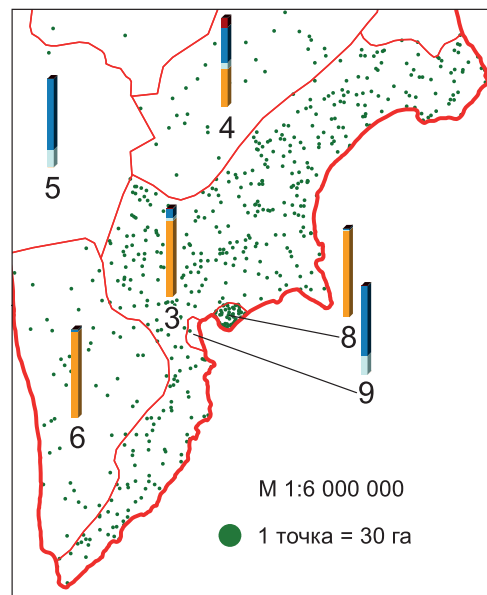

М 1:6 000 000

● 1 точка = 30 га

ПОСЕВНЫЕ ПЛОЩАДИ СЕЛЬСКОХОЗЯЙСТВЕННЫХ КУЛЬТУР ПОД УРОЖАЙ 2016 Г. В ХОЗЯЙСТВАХ ВСЕХ КАТЕГОРИЙ ПО МУНИЦИПАЛЬНЫМ РАЙОНАМ И ГОРОДСКИМ ОКРУГАМ ПРИМОРСКОГО КРАЯ

(М 1:3 900 000)

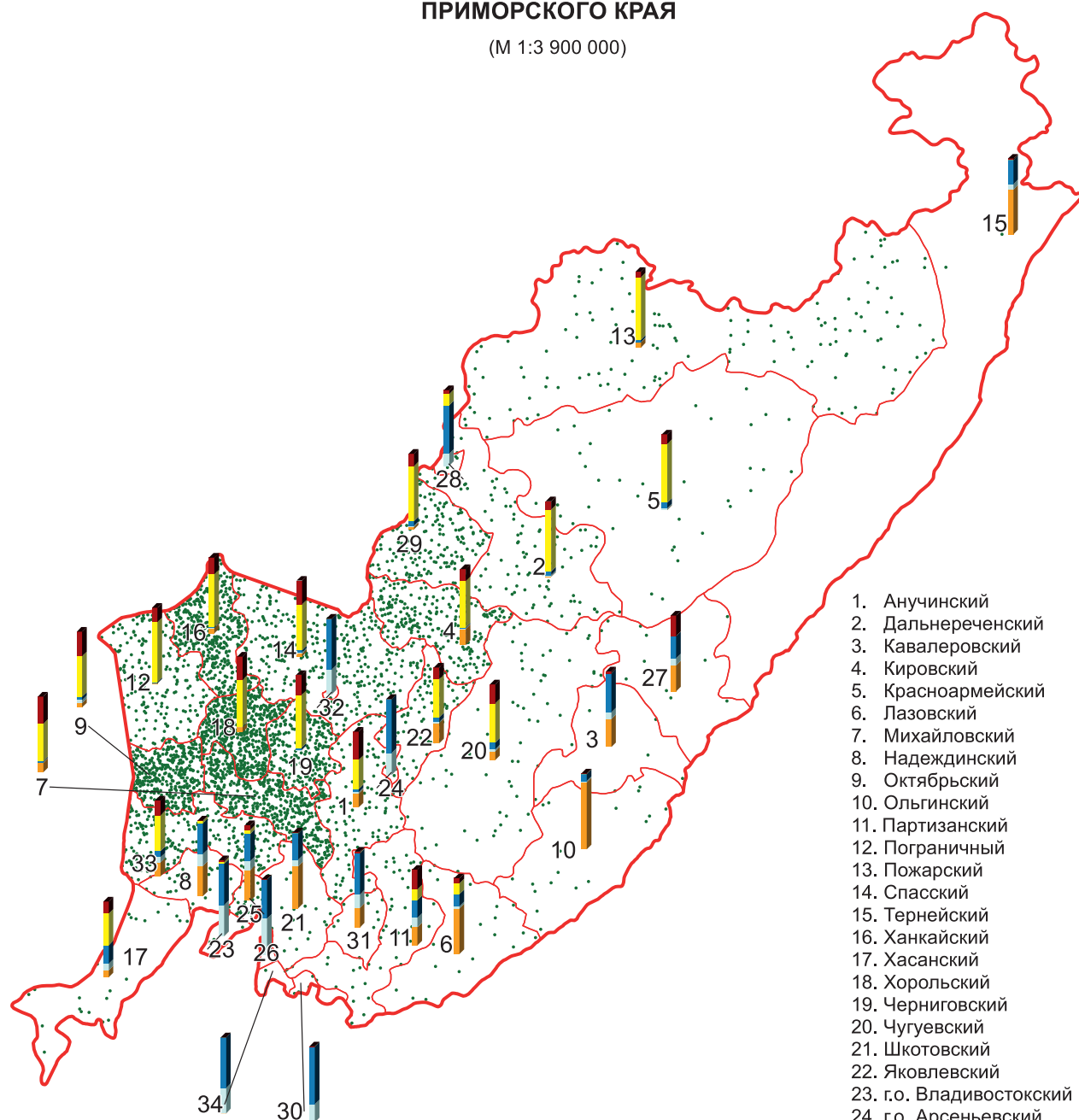

1. Анучинский
2. Дальнереченский
3. Кавалеровский
4. Кировский
5. Красноармейский
6. Лазовский
7. Михайловский
8. Надеждинский
9. Октябрьский
10. Ольгинский
11. Партизанский
12. Пограничный
13. Пожарский
14. Спасский
15. Тернейский
16. Ханкайский
17. Хасанский
18. Хорольский
19. Черниговский
20. Чугуевский
21. Шкотовский
22. Яковлевский
23. г.о. Владивостокский
24. г.о. Арсеньевский
25. г.о. Артемовский
26. г.о. Большой Камень
27. г.о. Дальнегорский
28. г.о. Дальнереченский
29. г.о. Лесозаводский
30. г.о. Находкинский
31. г.о. Партизанский
32. г.о. Спасск-Дальний
33. г.о. Уссурийский
34. г.о. Фокино

Общая посевная площадь сельскохозяйственных культур
в хозяйствах всех категорий (га)

• 1 точка = 100 га



Структура посевной площади по видам
сельскохозяйственных культур в хозяйствах всех категорий (%):



ПОСЕВНЫЕ ПЛОЩАДИ СЕЛЬСКОХОЗЯЙСТВЕННЫХ КУЛЬТУР ПОД УРОЖАЙ 2016 Г. В ХОЗЯЙСТВАХ ВСЕХ КАТЕГОРИЙ ПО МУНИЦИПАЛЬНЫМ РАЙОНАМ И ГОРОДСКИМ ОКРУГАМ ХАБАРОВСКОГО КРАЯ

(М 1:9 000 000)

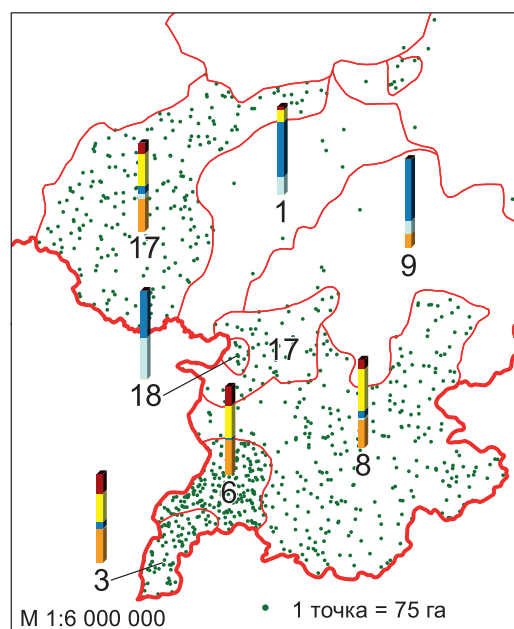

1. Амурский
2. Аяно-Майский
3. Бикинский
4. Ванинский
5. Верхнебуреинский
6. Вяземский
7. Комсомольский
8. им Лазо
9. Нанайский
10. Николаевский
11. Охотский
12. им Полины Осипенко
13. Советско-Гаванский
14. Солнечный
15. Тугуро-Чумиканский
16. Ульчский
17. Хабаровский
18. г. Хабаровск
19. г. Комсомольск-на-Амуре

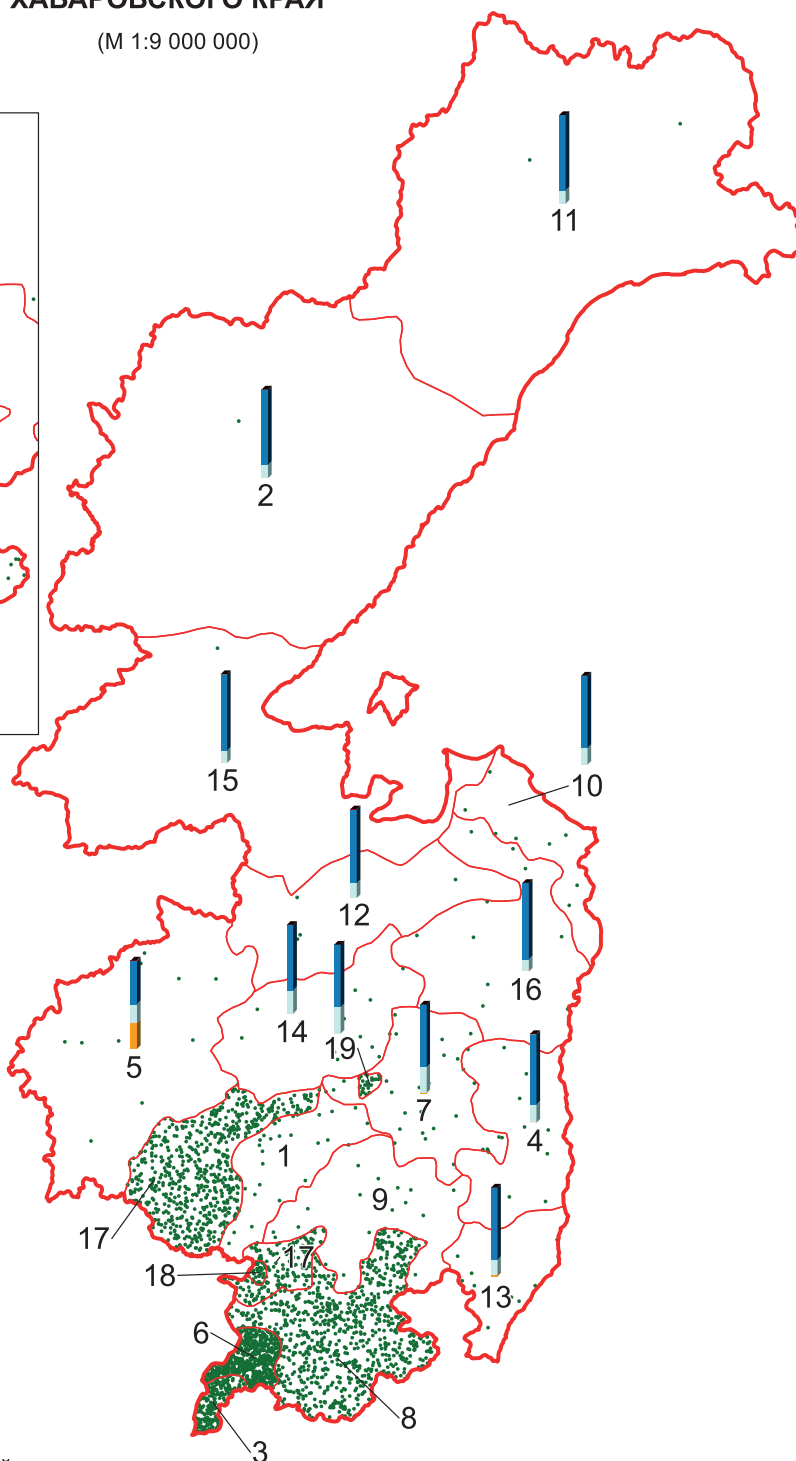

Общая посевная площадь сельскохозяйственных культур
в хозяйствах всех категорий

1 точка = 25 га



Структура посевных площадей по видам
сельскохозяйственных культур в хозяйствах всех категорий (%)



зерновые
и зернобобовые
культуры



технические
культуры



картофель



овощные
и бахчевые
культуры



кормовые
культуры

ПОСЕВНЫЕ ПЛОЩАДИ СЕЛЬСКОХОЗЯЙСТВЕННЫХ КУЛЬТУР ПОД УРОЖАЙ 2016 Г. В ХОЗЯЙСТВАХ ВСЕХ КАТЕГОРИЙ ПО МУНИЦИПАЛЬНЫМ РАЙОНАМ И ГОРОДСКИМ ОКРУГАМ АМУРСКОЙ ОБЛАСТИ

(М 1:6 000 000)

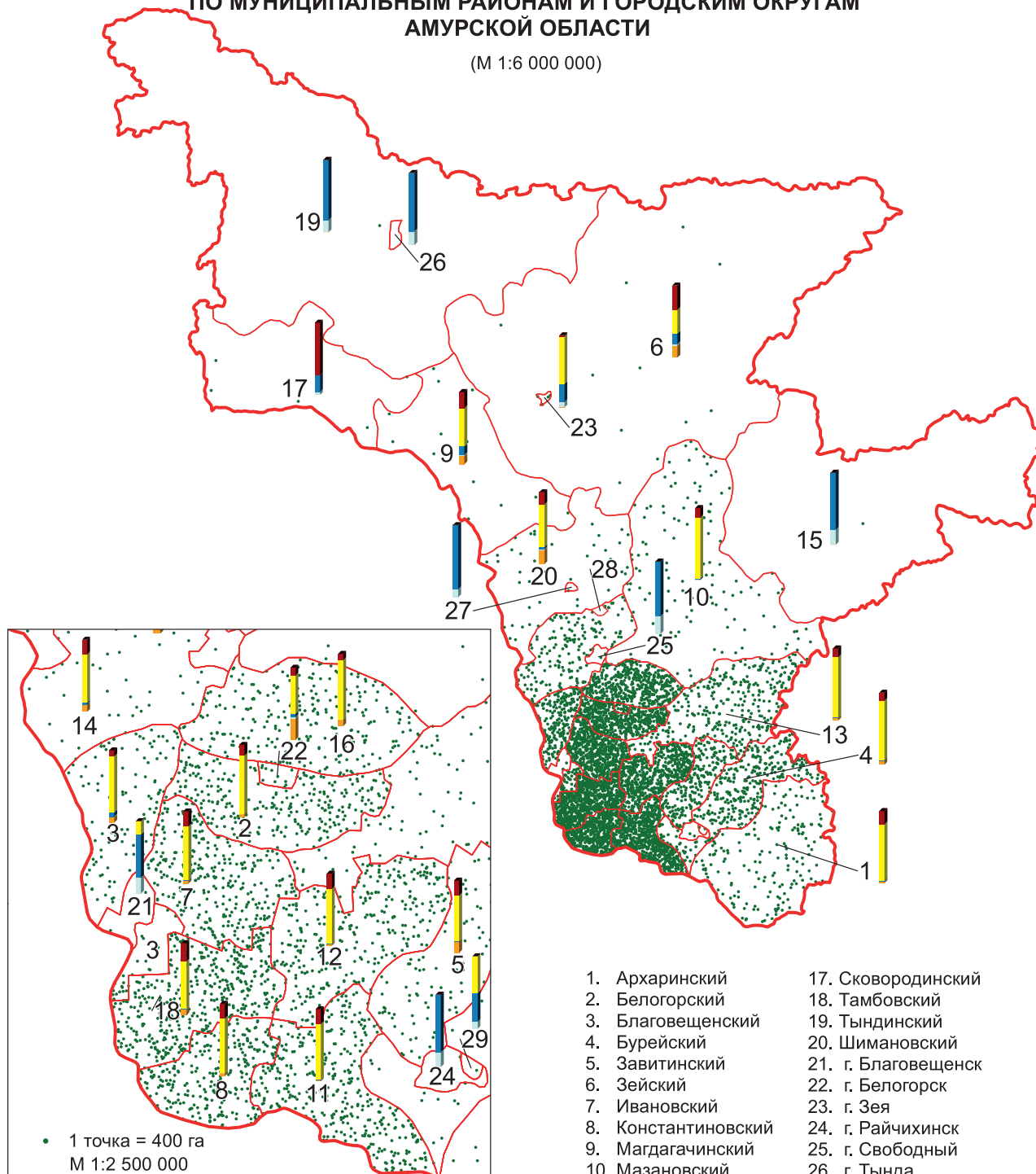

Общая посевная площадь сельскохозяйственных культур
в хозяйствах всех категорий

1 точка = 200 га



Структура посевных площадей по видам
сельскохозяйственных культур в хозяйствах всех категорий (%)

зерновые и зернобобовые культуры технические культуры картофель овощные и бахчевые культуры кормовые культуры

**ПОСЕВНЫЕ ПЛОЩАДИ СЕЛЬСКОХОЗЯЙСТВЕННЫХ КУЛЬТУР
ПОД УРОЖАЙ 2016 Г. В ХОЗЯЙСТВАХ ВСЕХ КАТЕГОРИЙ
ПО МУНИЦИПАЛЬНЫМ РАЙОНАМ И ГОРОДСКИМ ОКРУГАМ
МАГАДАНСКОЙ ОБЛАСТИ**

(М 1:5 500 000)

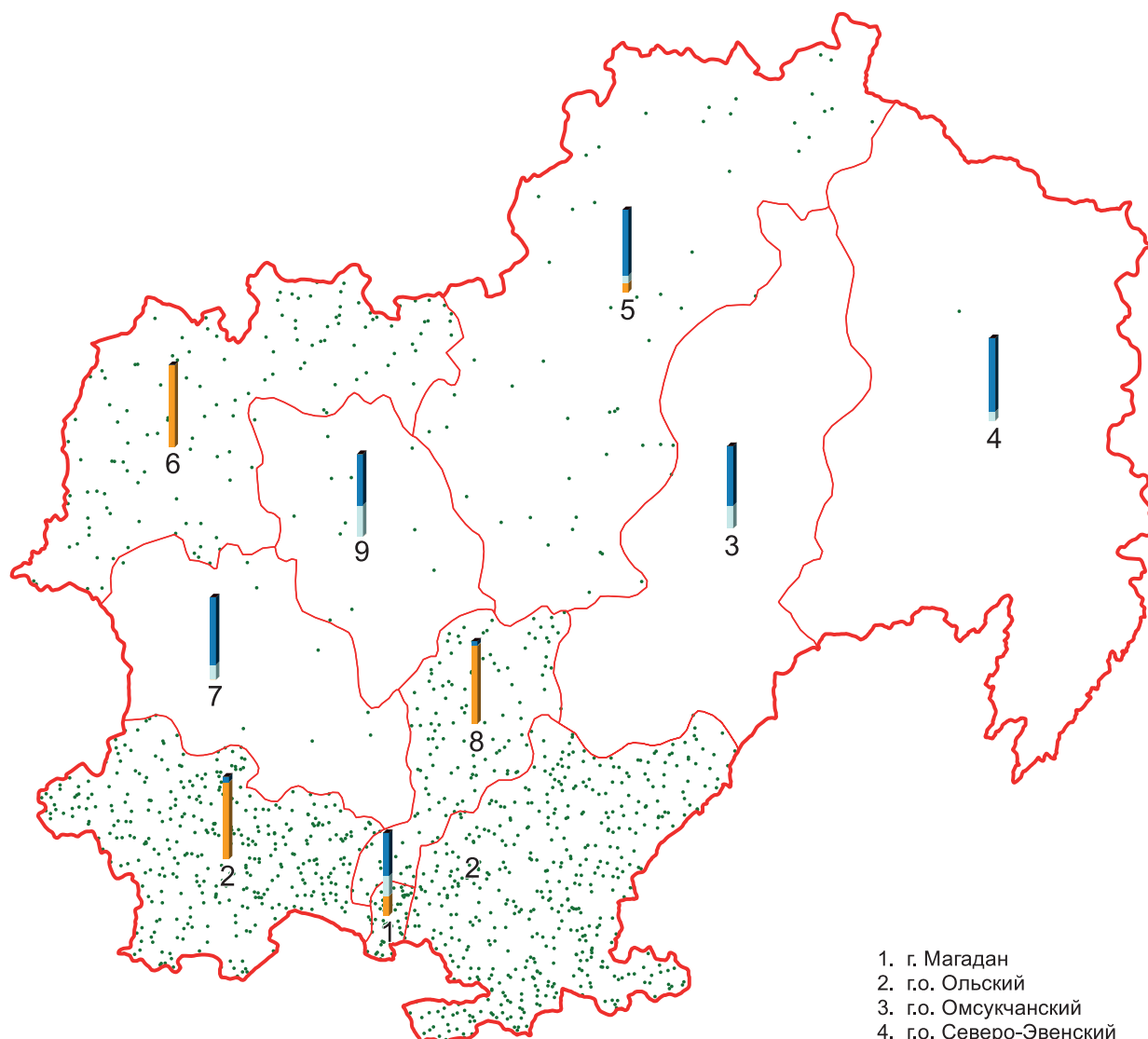

1. г. Магадан
2. г.о. Ольский
3. г.о. Омсукчанский
4. г.о. Северо-Эвенский
5. г.о. Среднеканский
6. г.о. Сусуманский
7. г.о. Тенькинский
8. г.о. Хасынский
9. г.о. Ягоднинский

Общая посевная площадь сельскохозяйственных культур
в хозяйствах всех категорий (га)

• 1 точка = 5 га



Структура посевной площади по видам
сельскохозяйственных культур в хозяйствах всех категорий (%):

зерновые и зернобобовые культуры	технические культуры	картофель	овощные и бахчевые культуры	кормовые культуры
--	-------------------------	-----------	-----------------------------------	----------------------

ПОСЕВНЫЕ ПЛОЩАДИ СЕЛЬСКОХОЗЯЙСТВЕННЫХ КУЛЬТУР ПОД УРОЖАЙ 2016 Г. В ХОЗЯЙСТВАХ ВСЕХ КАТЕГОРИЙ ПО МУНИЦИПАЛЬНЫМ РАЙОНАМ И ГОРОДСКИМ ОКРУГАМ САХАЛИНСКОЙ ОБЛАСТИ

(М 1:6 500 000)

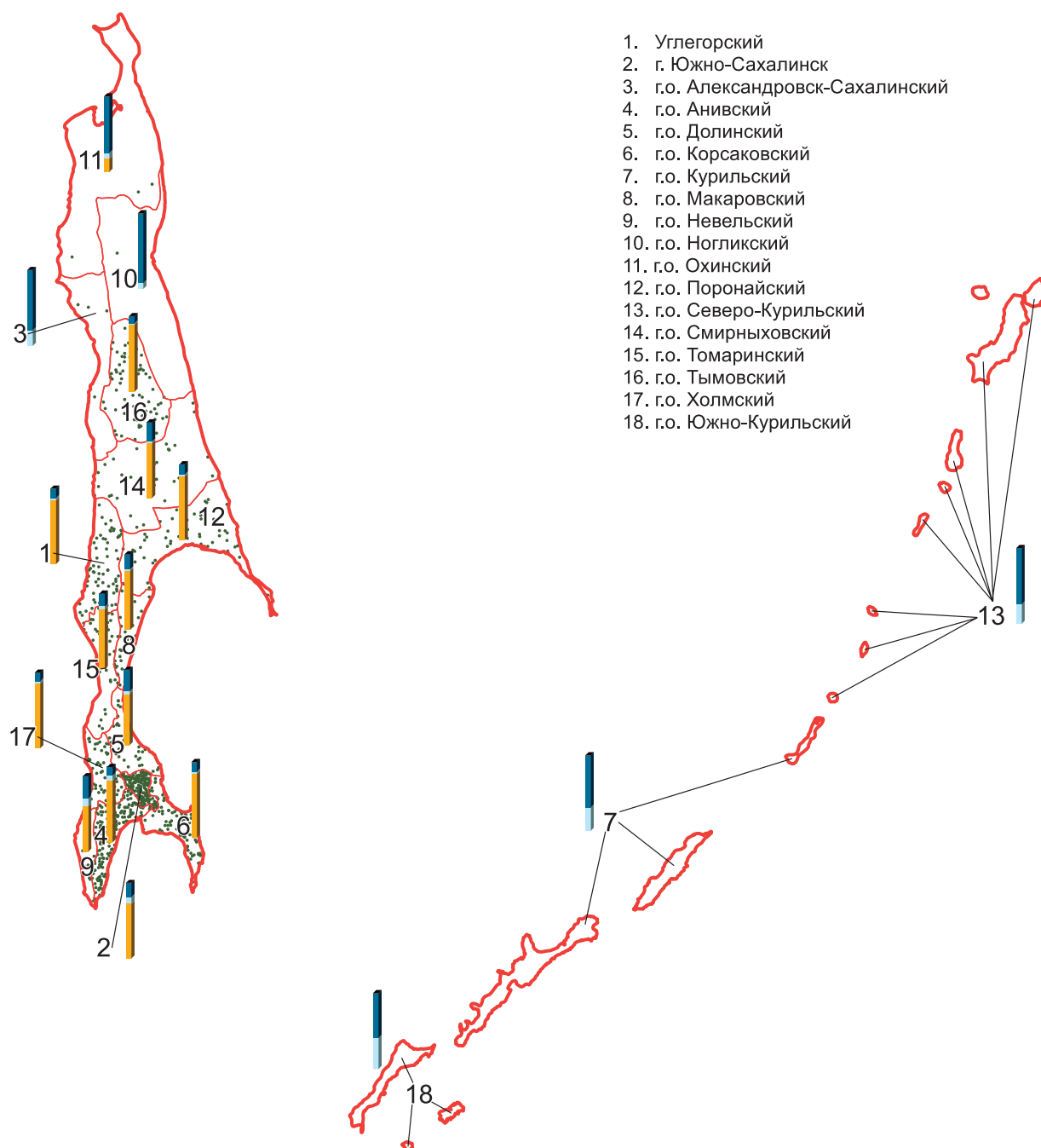

Общая посевная площадь сельскохозяйственных культур
в хозяйствах всех категорий (га)

• 1 точка = 30 га



Структура посевной площади по видам
сельскохозяйственных культур в хозяйствах всех категорий (%):

зерновые и зернобобовые культуры	технические культуры	картофель	овощные и бахчевые культуры	кормовые культуры
--	-------------------------	-----------	-----------------------------------	----------------------

**ПОСЕВНЫЕ ПЛОЩАДИ СЕЛЬСКОХОЗЯЙСТВЕННЫХ КУЛЬТУР
ПОД УРОЖАЙ 2016 Г. В ХОЗЯЙСТВАХ ВСЕХ КАТЕГОРИЙ
ПО МУНИЦИПАЛЬНЫМ РАЙОНАМ И ГОРОДСКИМ ОКРУГАМ
ЕВРЕЙСКОЙ АВТОНОМНОЙ ОБЛАСТИ**

(М 1:1 900 000)

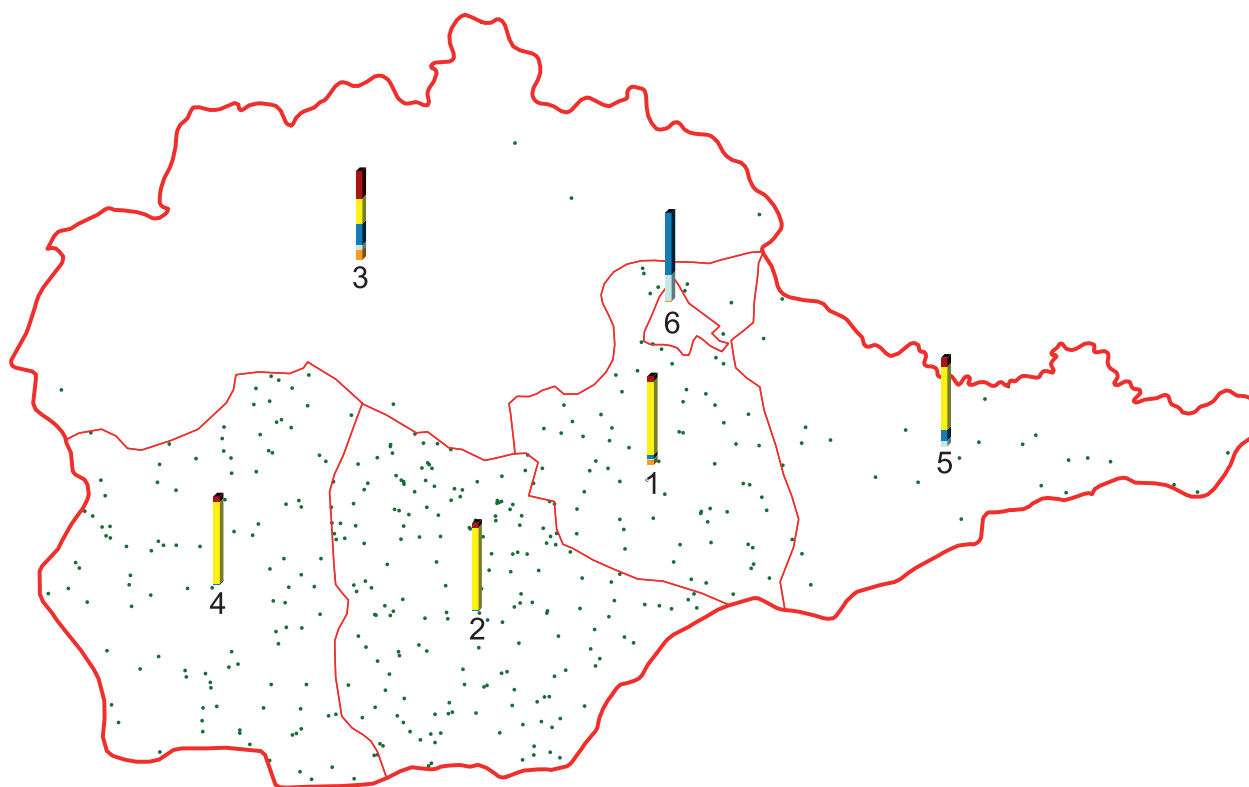

1. Биробиджанский
2. Ленинский
3. Облученский
4. Октябрьский
5. Смидовичский
6. г. Биробиджан

Общая посевная площадь сельскохозяйственных культур
в хозяйствах всех категорий (га)

• 1 точка = 30 га



Структура посевной площади по видам
сельскохозяйственных культур в хозяйствах всех категорий (%):



**ПОСЕВНЫЕ ПЛОЩАДИ СЕЛЬСКОХОЗЯЙСТВЕННЫХ КУЛЬТУР
ПОД УРОЖАЙ 2016 Г. В ХОЗЯЙСТВАХ ВСЕХ КАТЕГОРИЙ
ПО МУНИЦИПАЛЬНЫМ РАЙОНАМ И ГОРОДСКИМ ОКРУГАМ
ЧУКОТСКОГО АВТОНОМНОГО ОКРУГА**

(М 1:8 300 000)

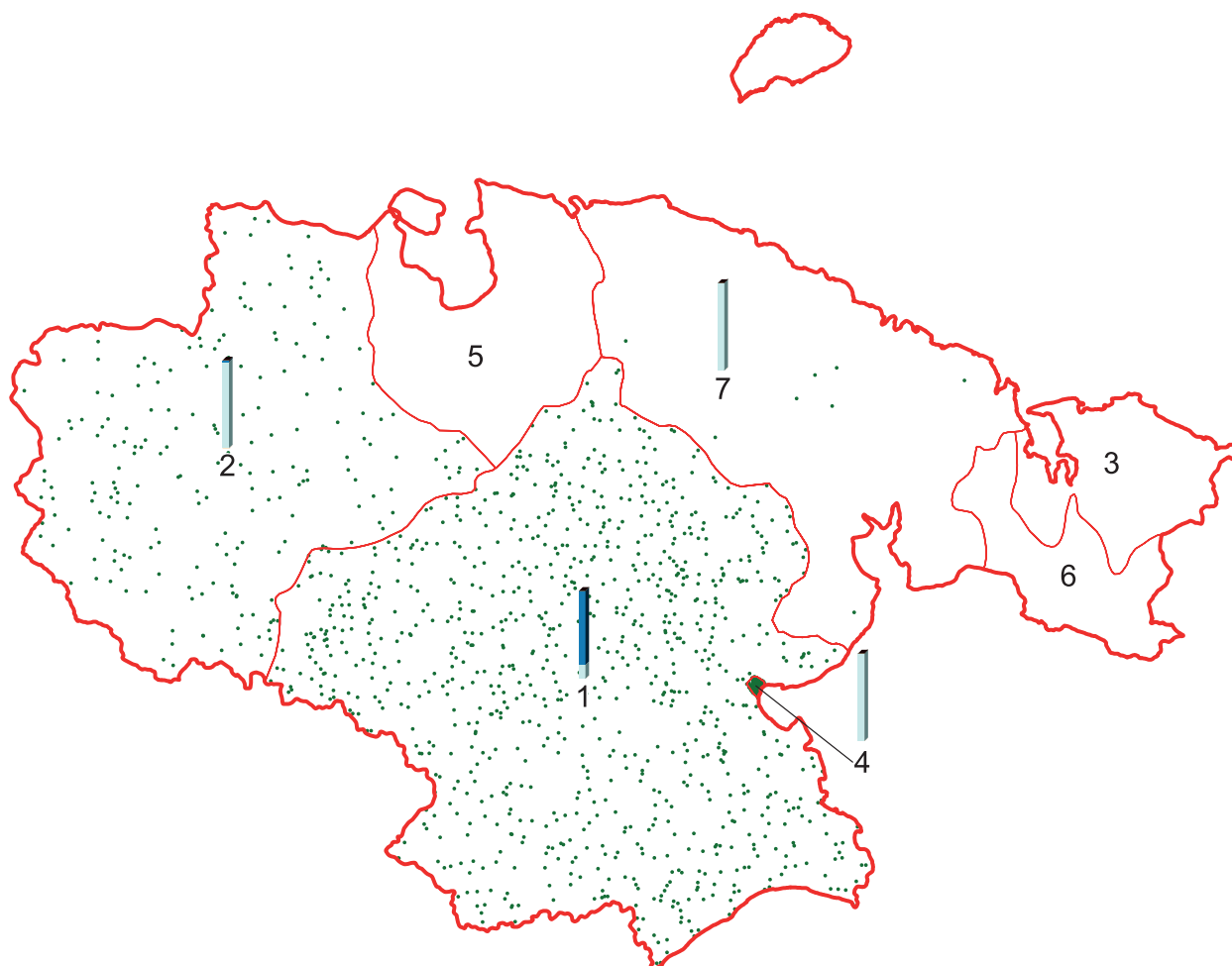

1. Анадырский
2. Билибинский
3. Чукотский
4. г.о. Анадырь
5. г.о. Певек
6. г.о. Провидения
7. г.о. Эгвекинот

Общая посевная площадь сельскохозяйственных культур
в хозяйствах всех категорий

- 1 точка = 0,1 га

Структура посевных площадей по видам
сельскохозяйственных культур в хозяйствах всех категорий (%)

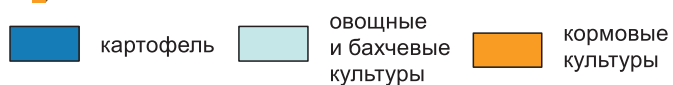



**ПОГОЛОВЬЕ
СЕЛЬСКОХОЗЯЙСТВЕННЫХ
ЖИВОТНЫХ**

**ПО СУБЪЕКТАМ
РОССИЙСКОЙ ФЕДЕРАЦИИ
ЦЕНТРАЛЬНОГО
ФЕДЕРАЛЬНОГО ОКРУГА**

ПОГОЛОВЬЕ СЕЛЬСКОХОЗЯЙСТВЕННЫХ ЖИВОТНЫХ В ХОЗЯЙСТВАХ ВСЕХ КАТЕГОРИЙ ПО МУНИЦИПАЛЬНЫМ РАЙОНАМ И ГОРОДСКИМ ОКРУГАМ БЕЛГОРОДСКОЙ ОБЛАСТИ

(на 1 июля 2016 г.)

(М 1:1 570 000)

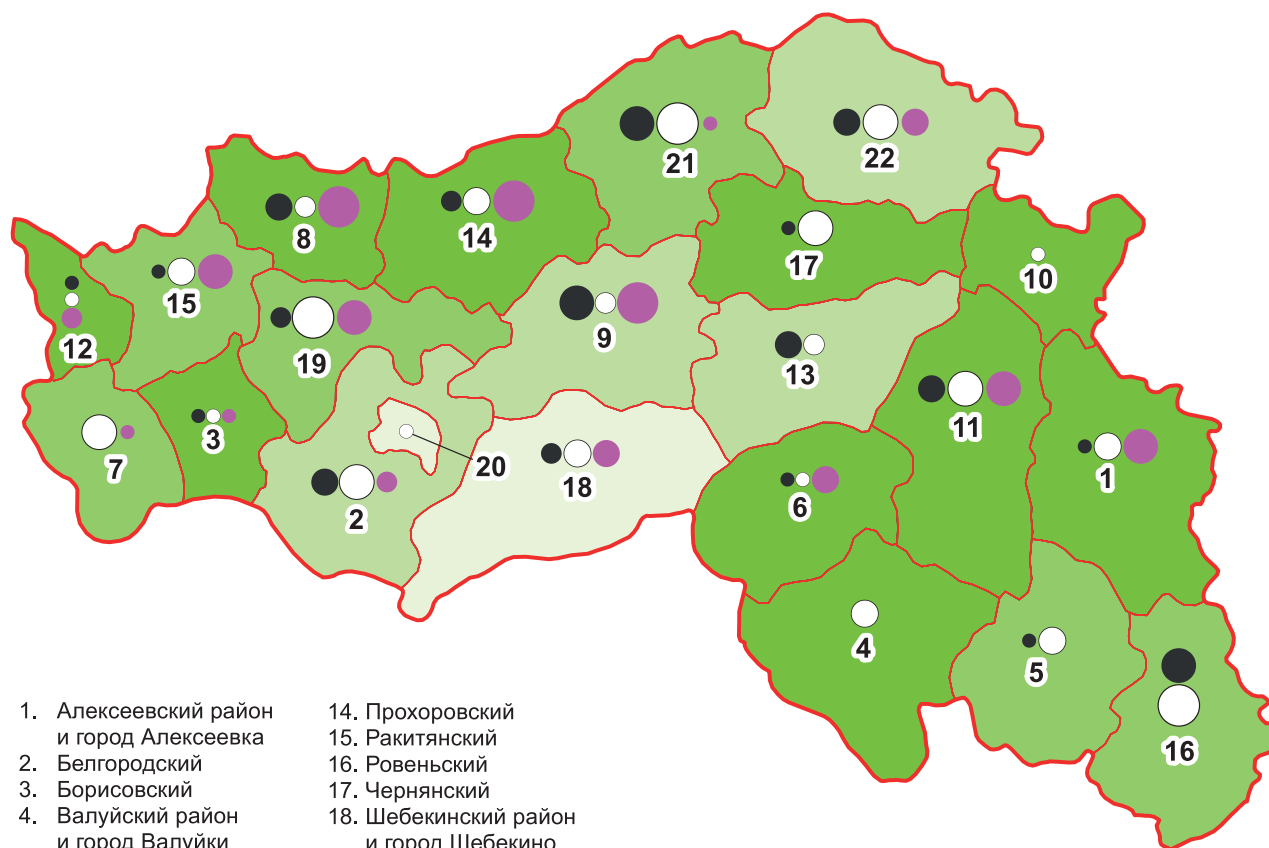

- | | |
|--|--|
| 1. Алексеевский район и город Алексеевка | 14. Прохоровский |
| 2. Белгородский | 15. Ракитянский |
| 3. Борисовский | 16. Ровеньский |
| 4. Валуйский район и город Валуйки | 17. Чернянский |
| 5. Вейделевский | 18. Шебекинский район и город Шебекино |
| 6. Волоконовский | 19. Яковлевский |
| 7. Грайворонский | 20. г. Белгород |
| 8. Ивнянский | 21. г.о. Губкинский |
| 9. Корочанский | 22. г.о. Старооскольский |
| 10. Красненский | |
| 11. Красногвардейский | |
| 12. Краснояружский | |
| 13. Новооскольский | |

Поголовье скота в хозяйствах всех категорий (тыс. голов):

Мясной КРС	Молочный КРС	Свиньи
● 0,01–0,15	○ 0,01–3,7	● 70,6–115,1
● 0,16–0,31	○ 3,8–6,9	● 115,2–146,2
● 0,32–1,2	○ 7,0–10,8	● 146,3–272,4
	○ 10,9–16,1	● 272,5–370,4
	○ 16,2–22,8	● 370,5–624,2

Удельный вес сельскохозяйственных угодий в общей площади земель в хозяйствах всех категорий (%):

64,5–84,4	84,5–94,5	94,6–97,5	97,6–99,5
-----------	-----------	-----------	-----------

ПОГОЛОВЬЕ СЕЛЬСКОХОЗЯЙСТВЕННЫХ ЖИВОТНЫХ В ХОЗЯЙСТВАХ ВСЕХ КАТЕГОРИЙ ПО МУНИЦИПАЛЬНЫМ РАЙОНАМ И ГОРОДСКИМ ОКРУГАМ БРЯНСКОЙ ОБЛАСТИ

(на 1 июля 2016 г.)

(М 1:1 700 000)

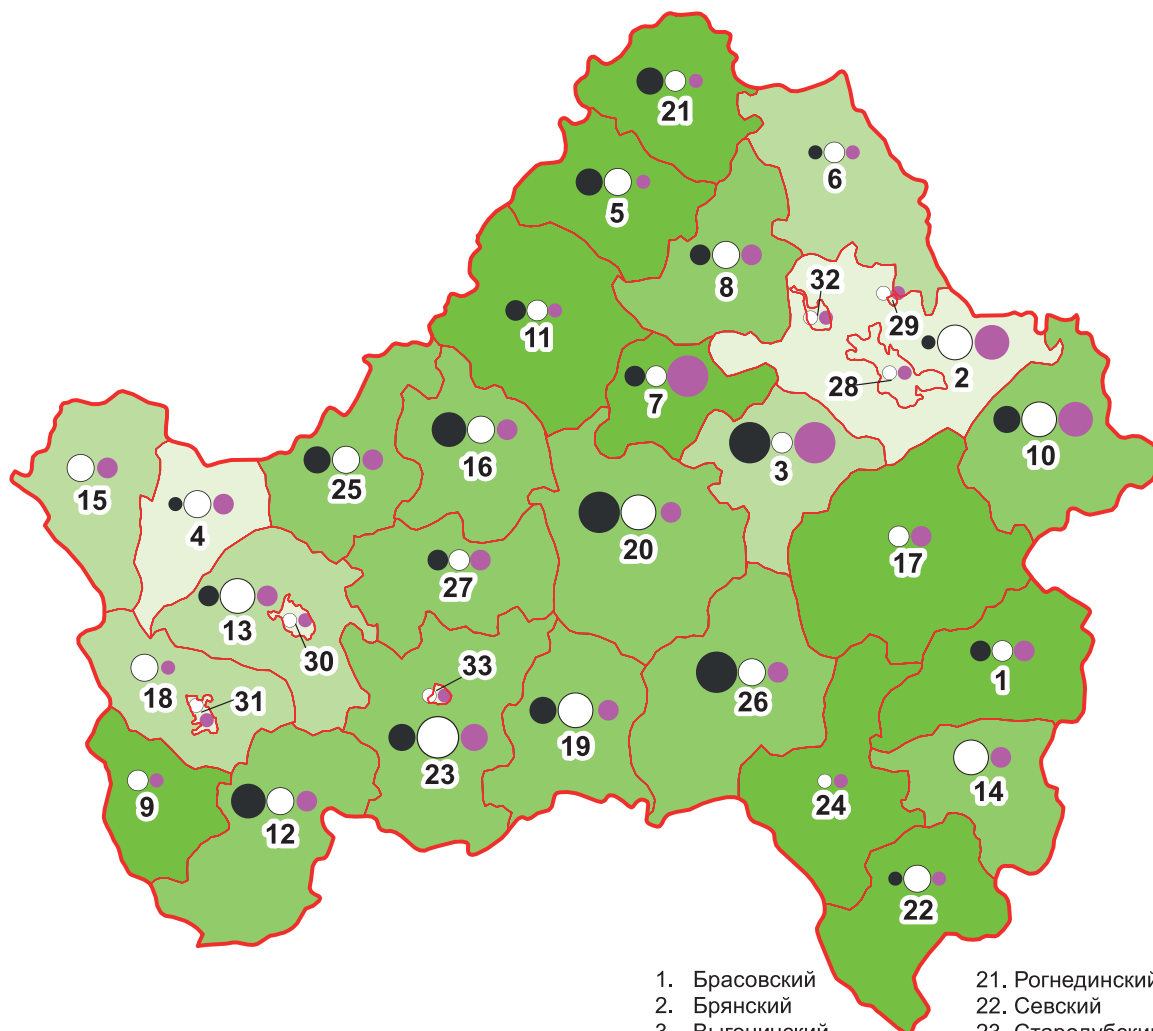

Поголовье скота в хозяйствах всех категорий (тыс. голов):

Мясной КРС

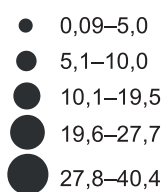

Молочный КРС

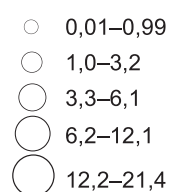

Свиньи

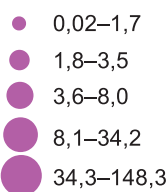

1. Брасовский
2. Брянский
3. Выгоничский
4. Гордеевский
5. Дубровский
6. Дятьковский
7. Жирятинский
8. Жуковский
9. Злынковский
10. Карачевский
11. Клетнянский
12. Климовский
13. Клинцовский
14. Комаричский
15. Красногорский
16. Мглинский
17. Навлинский
18. Новозыбковский
19. Погарский
20. Почепский

21. Рогнединский
22. Севский
23. Стародубский
24. Суземский
25. Суражский
26. Трубчевский
27. Унечский
28. г. Брянск
29. г. Фокино
30. г. Клинцы
31. г. Новозыбков
32. г. Сельцо
33. г. Стародуб

Удельный вес сельскохозяйственных угодий в общей площади земель в хозяйствах всех категорий (%):



ПОГОЛОВЬЕ СЕЛЬСКОХОЗЯЙСТВЕННЫХ ЖИВОТНЫХ В ХОЗЯЙСТВАХ ВСЕХ КАТЕГОРИЙ ПО МУНИЦИПАЛЬНЫМ РАЙОНАМ И ГОРОДСКИМ ОКРУГАМ ВЛАДИМИРСКОЙ ОБЛАСТИ

(на 1 июля 2016 г.)

(М 1:1 700 000)

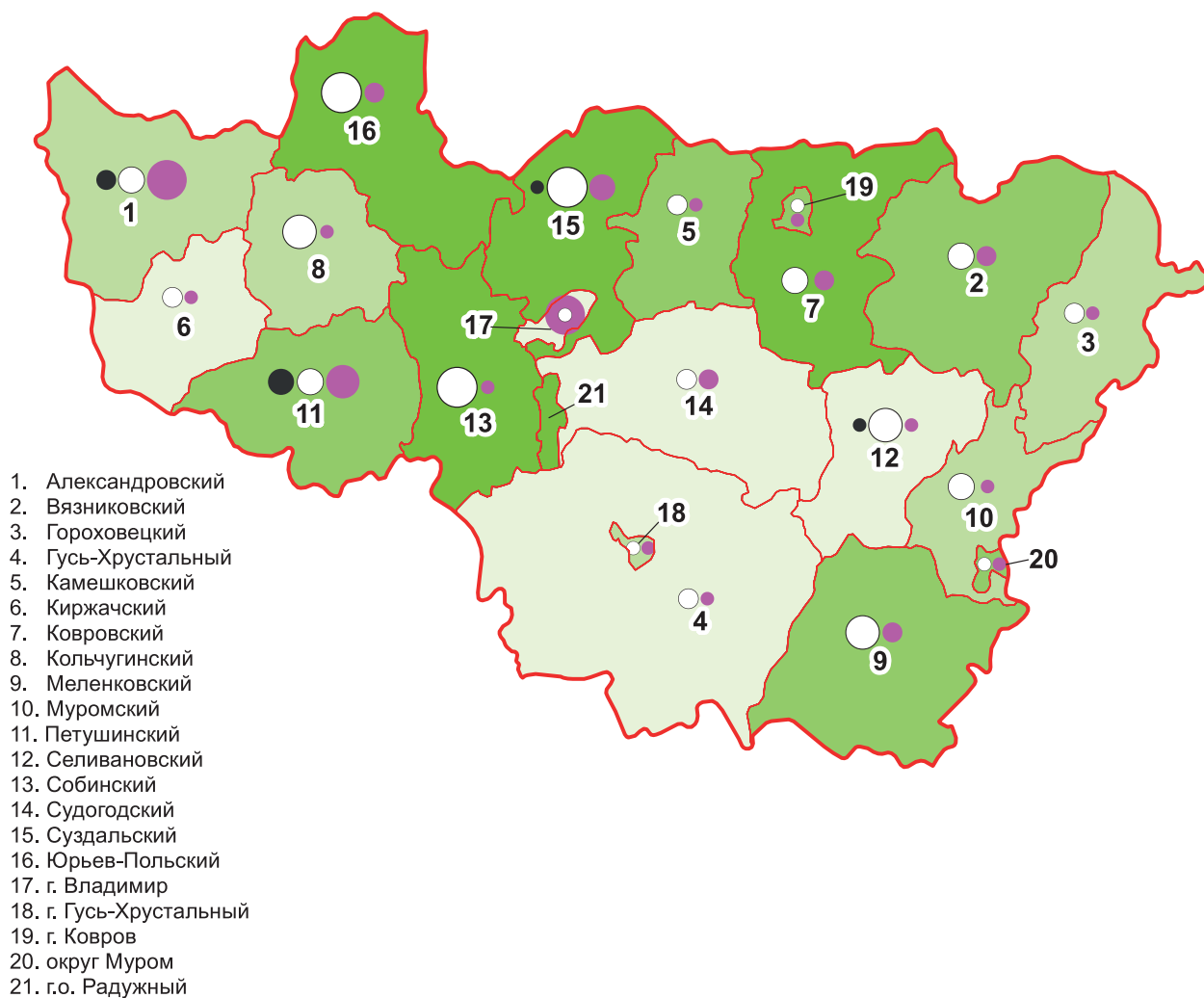

Поголовье скота в хозяйствах всех категорий (тыс. голов):

Мясной КРС	Молочный КРС	Свиньи
● 0,001–0,08	○ 0,02–0,99	● 0,01–0,70
● 0,09–0,40	○ 1,0–3,1	● 0,71–1,1
● 0,41–0,80	○ 3,2–5,5	● 1,2–3,0
	○ 5,6–9,7	● 3,1–12,4
	○ 9,8–30,1	● 12,5–55,4

Удельный вес сельскохозяйственных угодий в общей площади земель в хозяйствах всех категорий (%):

47,9–67,9	68,0–77,5	77,6–83,9	84,0–93,8
-----------	-----------	-----------	-----------

ПОГоловье СЕЛЬСКОХОЗЯЙСТВЕННЫХ ЖИВОТНЫХ В ХОЗЯЙСТВАХ ВСЕХ КАТЕГОРИЙ ПО МУНИЦИПАЛЬНЫМ РАЙОНАМ И ГОРОДСКИМ ОКРУГАМ ВОРОНЕЖСКОЙ ОБЛАСТИ

(на 1 июля 2016 г.)

(М 1:2 000 000)

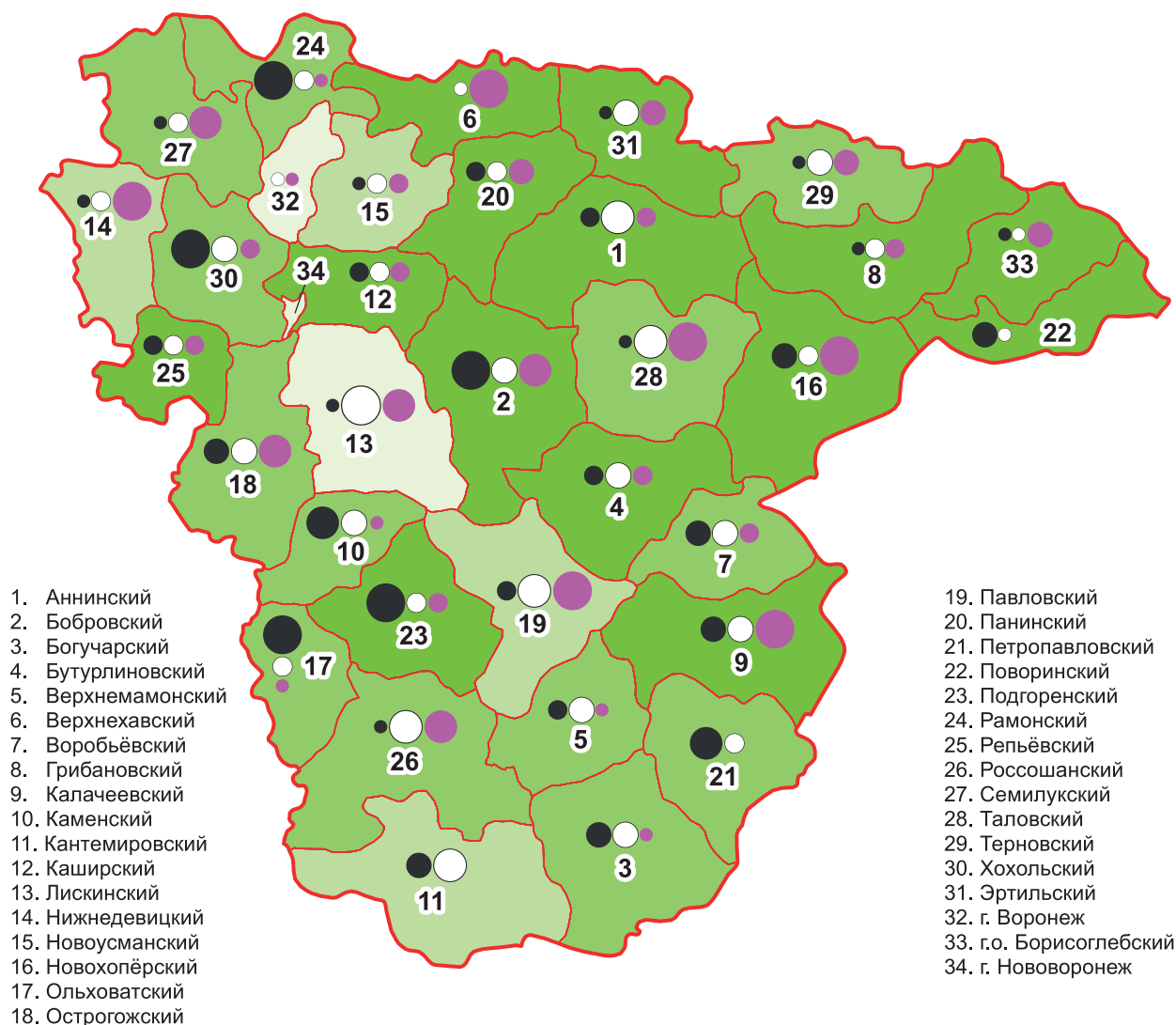

Поголовье скота в хозяйствах всех категорий (тыс. голов):

Мясной КРС	Молочный КРС	Свины
● 0,10–0,99	○ 0,10–2,6	● 0,02–1,2
● 1,0–1,8	○ 2,7–7,5	● 1,3–2,3
● 1,9–3,0	○ 7,6–16,2	● 2,4–3,6
● 3,1–6,0	○ 16,3–27,6	● 3,7–48,6
● 6,1–14,6	○ 27,7–54,5	● 48,7–159,5

Удельный вес сельскохозяйственных угодий в общей площади земель в хозяйствах всех категорий (%):

50,7–88,4	88,5–94,0	94,1–97,6	97,7–99,5
-----------	-----------	-----------	-----------

ПОГОЛОВЬЕ СЕЛЬСКОХОЗЯЙСТВЕННЫХ ЖИВОТНЫХ В ХОЗЯЙСТВАХ ВСЕХ КАТЕГОРИЙ ПО МУНИЦИПАЛЬНЫМ РАЙОНАМ И ГОРОДСКИМ ОКРУГАМ ИВАНОВСКОЙ ОБЛАСТИ

(на 1 июля 2016 г.)

(М 1:1 400 000)

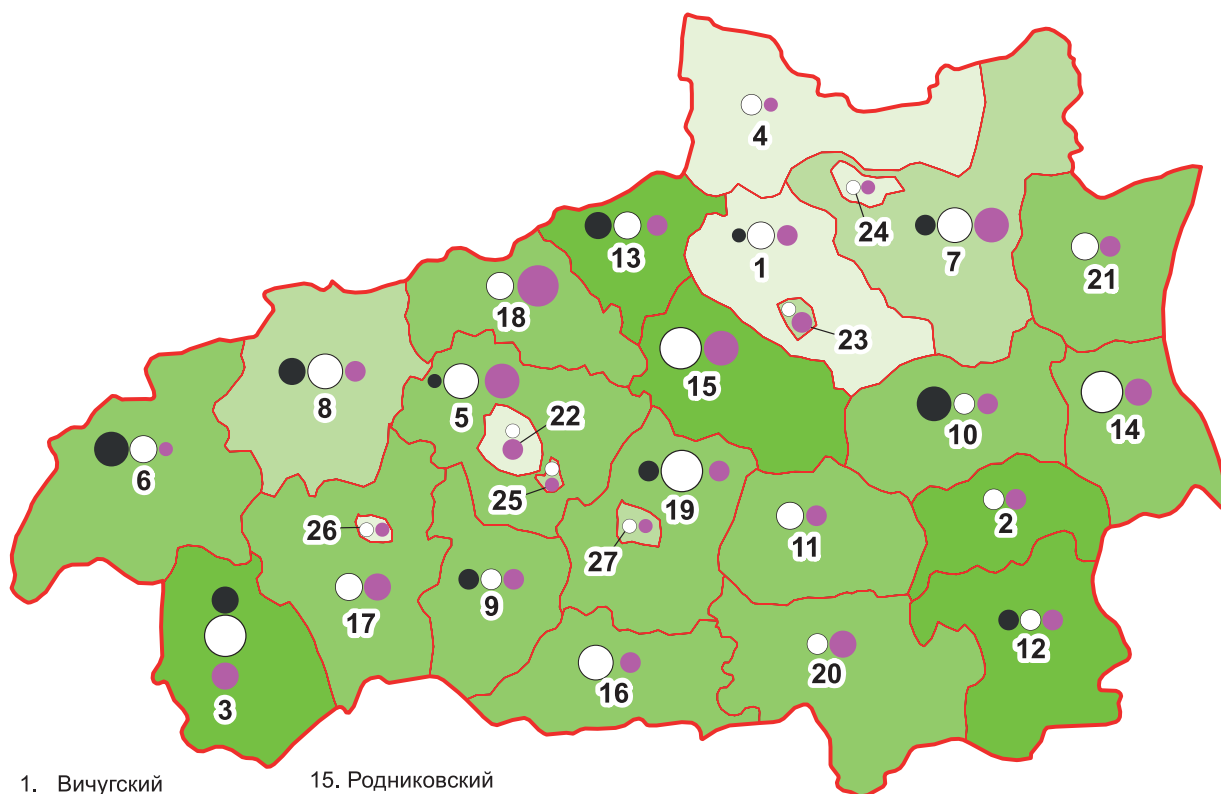

- | | |
|------------------------|------------------|
| 1. Вичугский | 15. Родниковский |
| 2. Верхнеландеховский | 16. Савинский |
| 3. Гаврилово-Посадский | 17. Тейковский |
| 4. Заволжский | 18. Фурмановский |
| 5. Ивановский | 19. Шуйский |
| 6. Ильинский | 20. Южский |
| 7. Кинешемский | 21. Юрьеvecкий |
| 8. Комсомольский | 22. г.о. Иваново |
| 9. Лежневский | 23. г.о. Вичуга |
| 10. Лухский | 24. г.о. Кинешма |
| 11. Палехский | 25. г.о. Кохма |
| 12. Пестяковский | 26. г.о. Тейково |
| 13. Приволжский | 27. г.о. Шуя |
| 14. Пучежский | |

Поголовье скота в хозяйствах всех категорий (тыс. голов):

Мясной КРС	Молочный КРС	Свиньи
● 0,001–0,01	○ 0,02–0,20	● 0,01–0,20
● 0,02–0,10	○ 0,21–1,1	● 0,21–0,50
● 0,11–0,40	○ 1,2–2,4	● 0,51–0,80
● 0,41–1,6	○ 2,5–3,6	● 0,81–1,4
	○ 3,7–10,4	● 1,5–4,1

Удельный вес сельскохозяйственных угодий в общей площади земель в хозяйствах всех категорий (%):

47,7–56,6	56,7–77,8	77,9–90,9	91,0–99,5
-----------	-----------	-----------	-----------

ПОГоловье СЕЛЬСКОХОЗЯЙСТВЕННЫХ ЖИВОТНЫХ В ХОЗЯЙСТВАХ ВСЕХ КАТЕГОРИЙ ПО МУНИЦИПАЛЬНЫМ РАЙОНАМ И ГОРОДСКИМ ОКРУГАМ КАЛУЖСКОЙ ОБЛАСТИ

(на 1 июля 2016 г.)

(М 1:1 400 000)

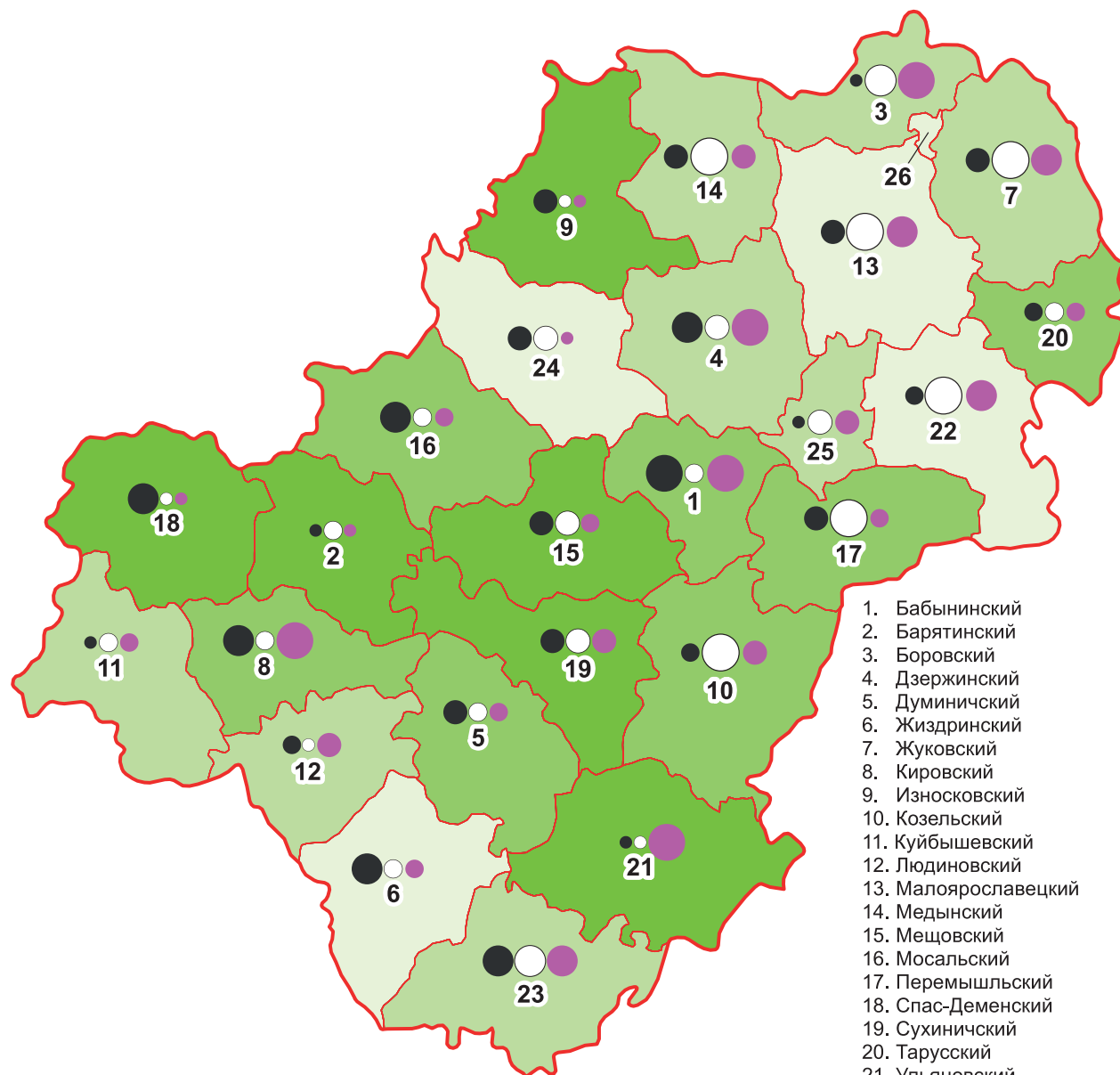

Поголовье скота в хозяйствах всех категорий (тыс. голов):

Мясной КРС

● 0,001–0,03

● 0,04–0,20

● 0,21–1,5

● 1,6–3,3

● 3,4–9,9

Молочный КРС

○ 0,4–1,0

○ 1,1–2,8

○ 2,9–4,1

○ 4,2–6,5

○ 6,6–10,7

Свиньи

● 0,2–0,30

● 0,31–0,60

● 0,61–0,99

● 1,0–3,0

● 3,1–21,8

Удельный вес сельскохозяйственных угодий в общей площади земель в хозяйствах всех категорий (%):



54,6–72,5



72,6–85,7



85,8–93,0



93,1–98,4

ПОГОЛОВЬЕ СЕЛЬСКОХОЗЯЙСТВЕННЫХ ЖИВОТНЫХ В ХОЗЯЙСТВАХ ВСЕХ КАТЕГОРИЙ ПО МУНИЦИПАЛЬНЫМ РАЙОНАМ И ГОРОДСКИМ ОКРУГАМ КОСТРОМСКОЙ ОБЛАСТИ

(на 1 июля 2016 г.)

(М 1:2 500 000)

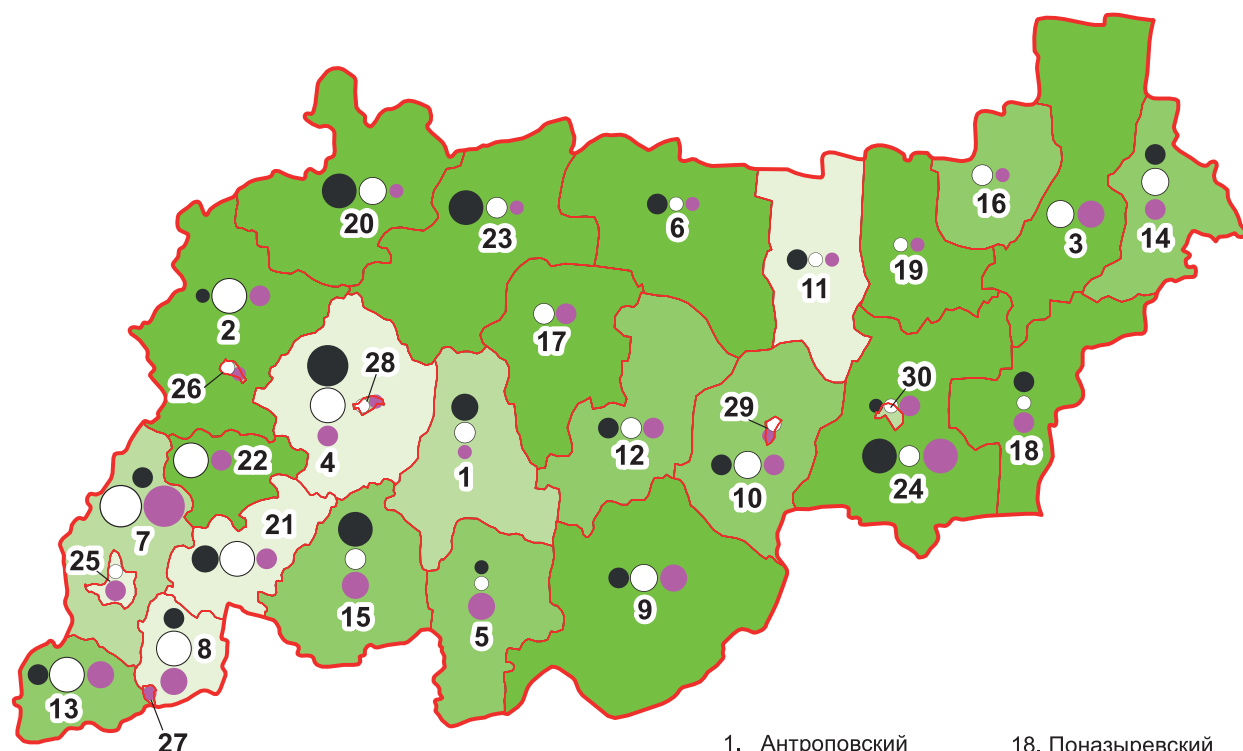

1. Антроповский
2. Буйский
3. Вохомский
4. Галичский
5. Кадыйский
6. Кологривский
7. Костромской
8. Красносельский
9. Макарьевский
10. Мантуровский
11. Межевой
12. Нейский район и город Нея
13. Нерехтский район и город Нерехта
14. Октябрьский
15. Островский
16. Павинский
17. Парфеньевский
18. Поназыревский
19. Пыщугский
20. Солигаличский
21. Судиславский
22. Сусанинский
23. Чухломский
24. Шарьинский
25. г. Кострома
26. г. Буй
27. г. Волгореченск
28. г. Галич
29. г. Мантурово
30. г. Шарья

Поголовье скота в хозяйствах всех категорий (тыс. голов):

Мясной КРС	Молочный КРС	Свиньи
● 0,001–0,03	○ 0,02–0,60	● 0,001–0,20
● 0,04–0,20	○ 0,61–1,4	● 0,21–0,40
● 0,21–0,30	○ 1,5–2,5	● 0,41–1,0
● 0,31–0,60	○ 2,6–5,5	● 1,1–7,0
● 0,61–2,0	○ 5,6–11,0	● 7,1–18,0

Удельный вес сельскохозяйственных угодий в общей площади земель в хозяйствах всех категорий (%):

22,2–68,2	68,3–86,2	86,3–97,7	97,8–99,2
-----------	-----------	-----------	-----------

ПОГоловье СЕЛЬСКОХОЗЯЙСТВЕННЫХ ЖИВОТНЫХ В ХОЗЯЙСТВАХ ВСЕХ КАТЕГОРИЙ ПО МУНИЦИПАЛЬНЫМ РАЙОНАМ И ГОРОДСКИМ ОКРУГАМ КУРСКОЙ ОБЛАСТИ

(на 1 июля 2016 г.)

(М 1:1 750 000)

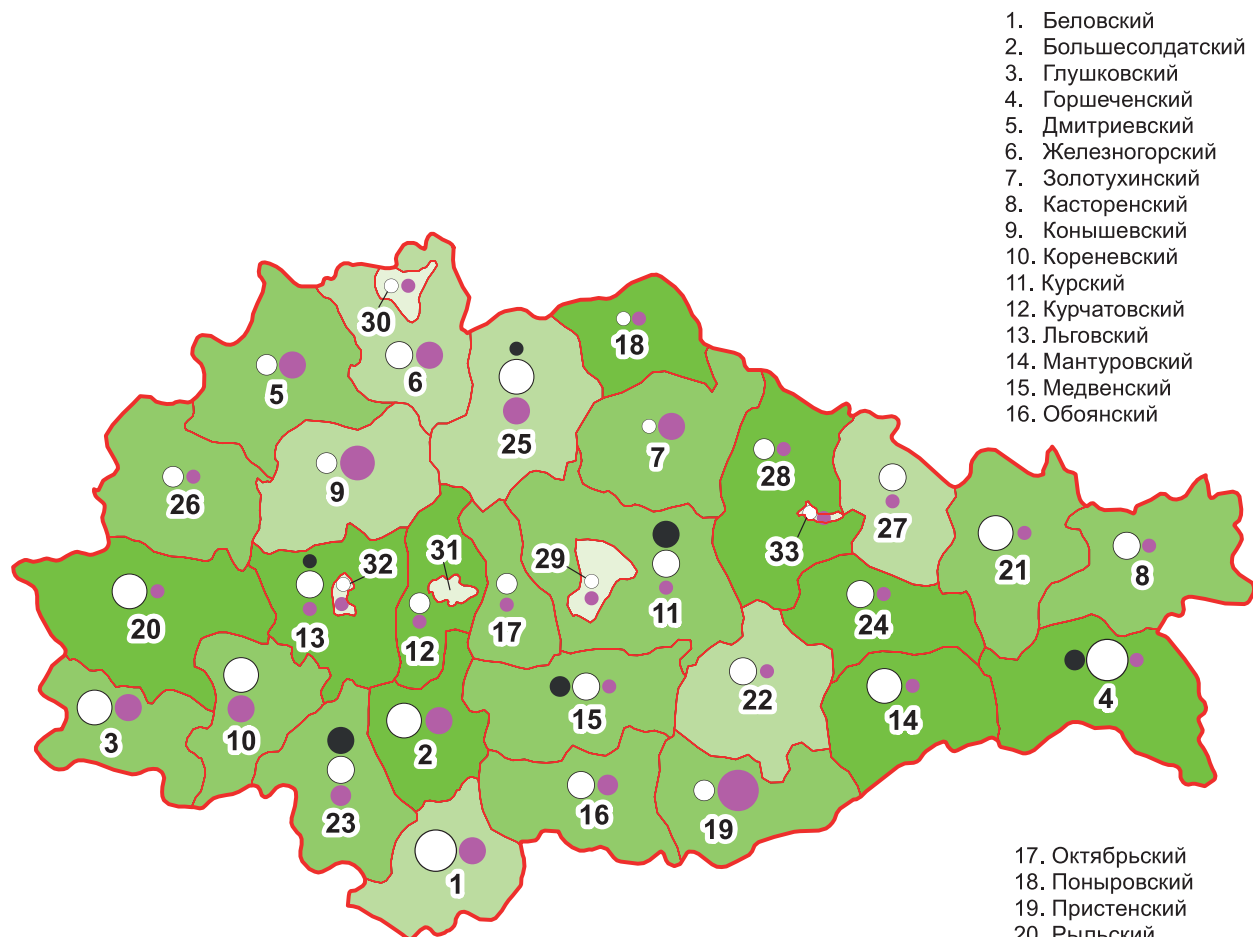

17. Октябрьский
18. Поныровский
19. Пристенский
20. Рылский
21. Советский
22. Солнцевский
23. Суджанский
24. Тимский
25. Фатежский
26. Хомутовский
27. Черемисиновский
28. Щигровский
29. г. Курск
30. г. Железногорск
31. г. Курчатов
32. г. Льгов
33. г. Щигры

Поголовье скота в хозяйствах всех категорий (тыс. голов):

Мясной КРС

● 0,01–0,02

● 0,03–0,04

● 0,05–0,5

Молочный КРС

○ 0,01–1,6

○ 1,7–3,5

○ 3,6–6,5

○ 6,6–9,0

○ 9,1–13,0

Свины

● 0,06–12,5

● 12,6–42,0

● 42,1–124,0

● 124,1–208,0

● 208,1–517,0

Удельный вес сельскохозяйственных угодий в общей площади земель в хозяйствах всех категорий (%):



63,5–82,6



82,7–95,0



95,1–98,0



98,1–99,6

ПОГОЛОВЬЕ СЕЛЬСКОХОЗЯЙСТВЕННЫХ ЖИВОТНЫХ В ХОЗЯЙСТВАХ ВСЕХ КАТЕГОРИЙ ПО МУНИЦИПАЛЬНЫМ РАЙОНАМ И ГОРОДСКИМ ОКРУГАМ ЛИПЕЦКОЙ ОБЛАСТИ

(на 1 июля 2016 г.)

(М 1:1 200 000)

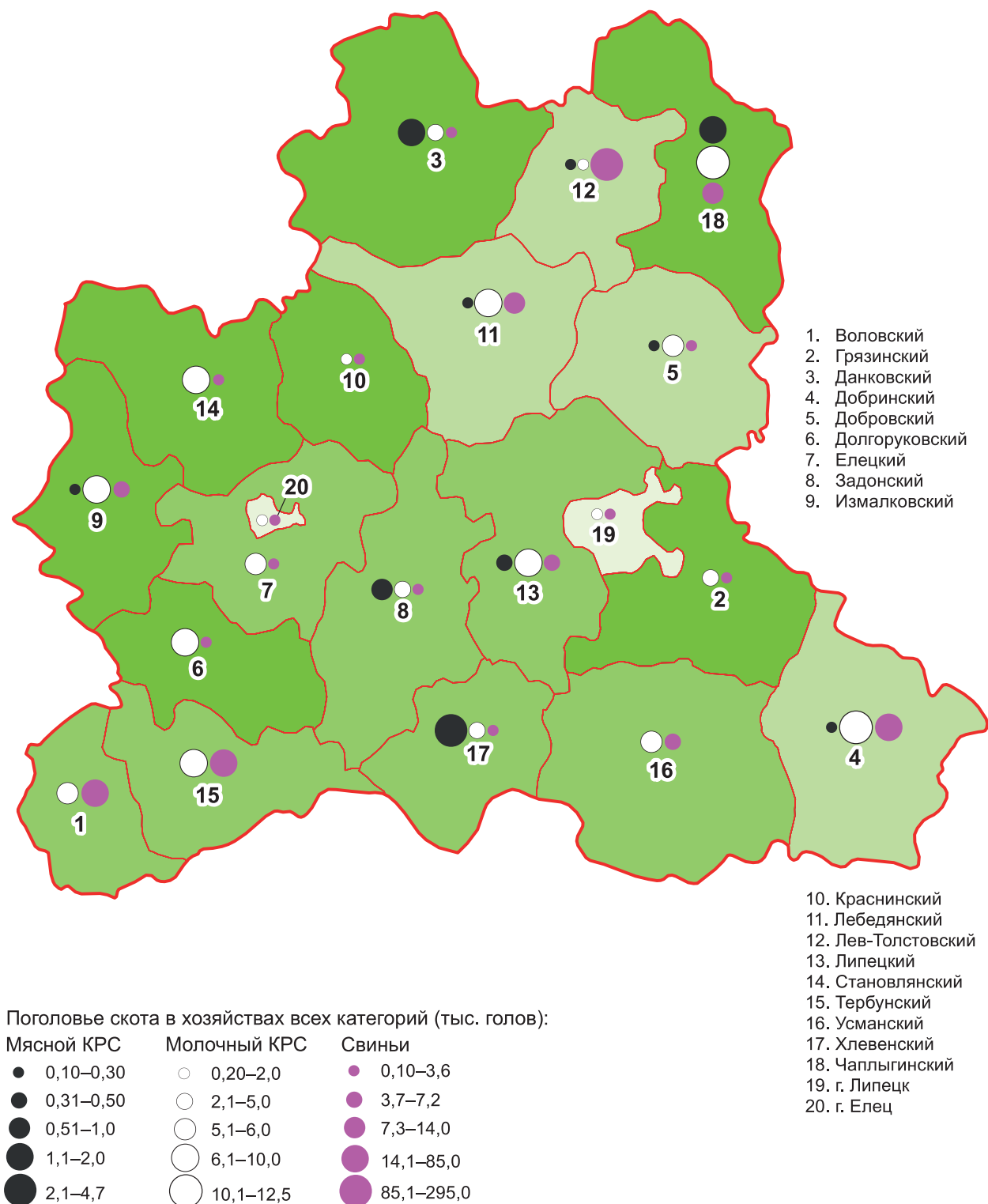

ПОГоловье СЕЛЬСКОХОЗЯЙСТВЕННЫХ ЖИВОТНЫХ В ХОЗЯЙСТВАХ ВСЕХ КАТЕГОРИЙ ПО МУНИЦИПАЛЬНЫМ РАЙОНАМ И ГОРОДСКИМ ОКРУГАМ МОСКОВСКОЙ ОБЛАСТИ И г. МОСКВЕ

(на 1 июля 2016 г.)

(М 1:1 950 000)

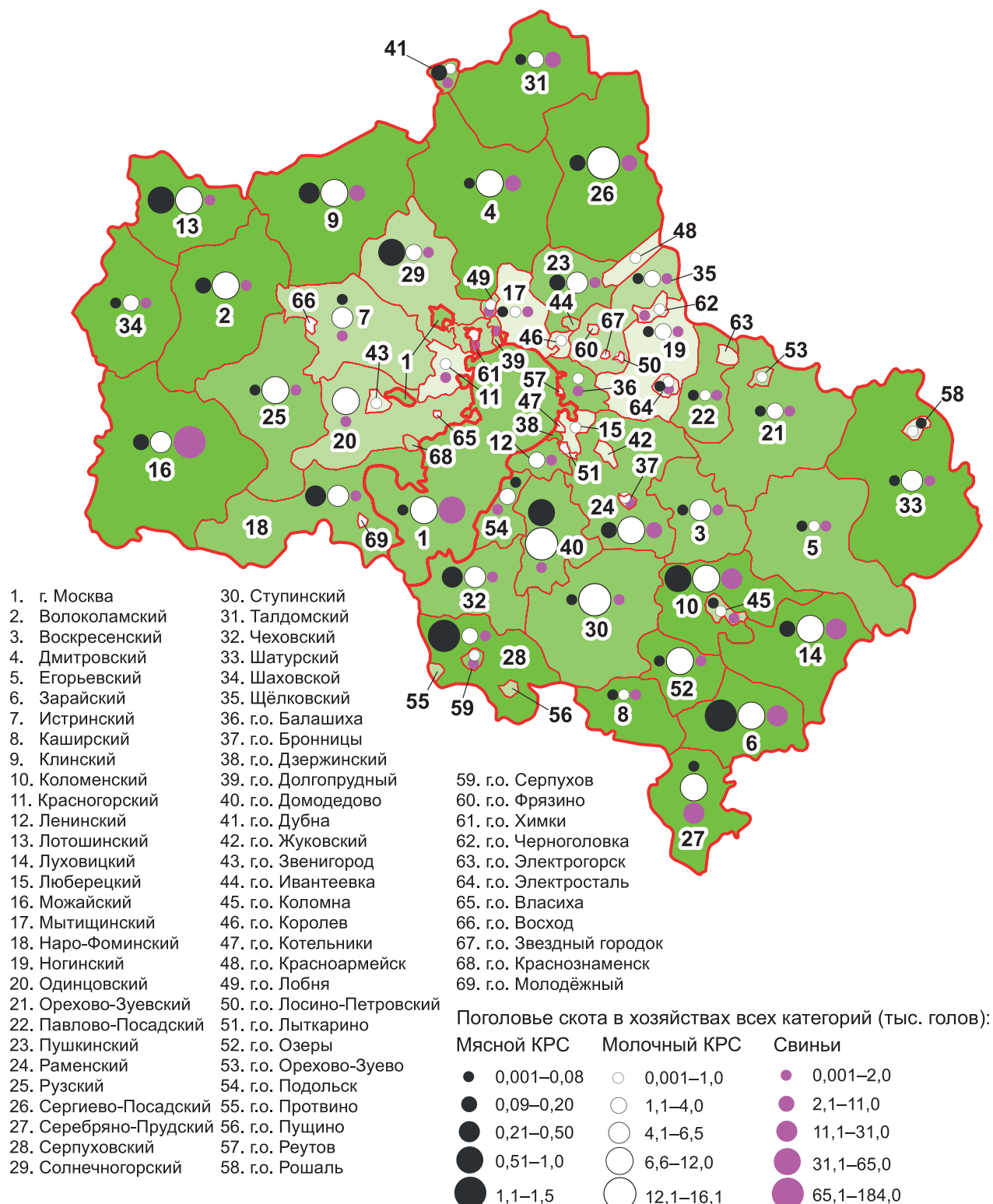

ПОГОЛОВЬЕ СЕЛЬСКОХОЗЯЙСТВЕННЫХ ЖИВОТНЫХ В ХОЗЯЙСТВАХ ВСЕХ КАТЕГОРИЙ ПО МУНИЦИПАЛЬНЫМ РАЙОНАМ И ГОРОДСКИМ ОКРУГАМ ОРЛОВСКОЙ ОБЛАСТИ

(на 1 июля 2016 г.)

(М 1:1 250 000)

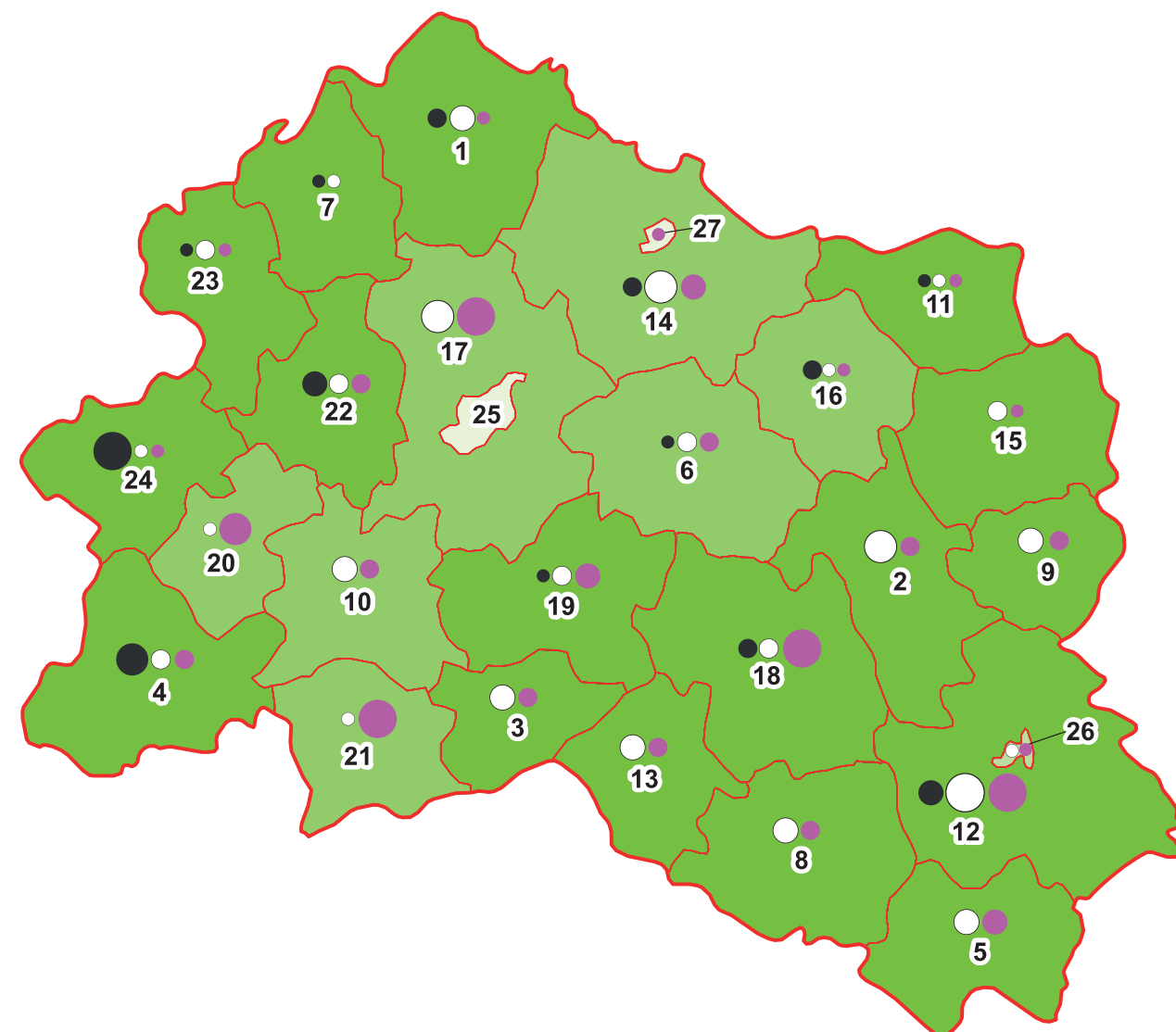

Поголовье скота в хозяйствах всех категорий (тыс. голов):

Мясной КРС

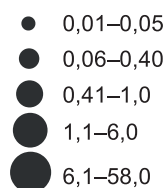

Молочный КРС

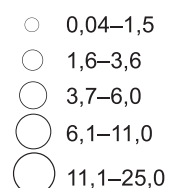

Свиньи



- | | |
|-----------------------|-------------------------|
| 1. Болховский | 15. Новодеревеньковский |
| 2. Верховский | 16. Новосильский |
| 3. Глазуновский | 17. Орловский |
| 4. Дмитровский | 18. Покровский |
| 5. Должанский | 19. Свердловский |
| 6. Залегощенский | 20. Сосковский |
| 7. Знаменский | 21. Троснянский |
| 8. Колпнянский | 22. Урицкий |
| 9. Краснозоренский | 23. Хотынецкий |
| 10. Кромской | 24. Шаблыкинский |
| 11. Корсаковский | 25. г. Орёл |
| 12. Ливенский | 26. г. Ливны |
| 13. Малоархангельский | 27. г. Мценск |
| 14. Мценский | |

Удельный вес сельскохозяйственных угодий в общей площади земель в хозяйствах всех категорий (%):



ПОГоловье СЕЛЬСКОХОЗЯЙСТВЕННЫХ ЖИВОТНЫХ В ХОЗЯЙСТВАХ ВСЕХ КАТЕГОРИЙ ПО МУНИЦИПАЛЬНЫМ РАЙОНАМ И ГОРОДСКИМ ОКРУГАМ РЯЗАНСКОЙ ОБЛАСТИ

(на 1 июля 2016 г.)

(М 1:1 500 000)

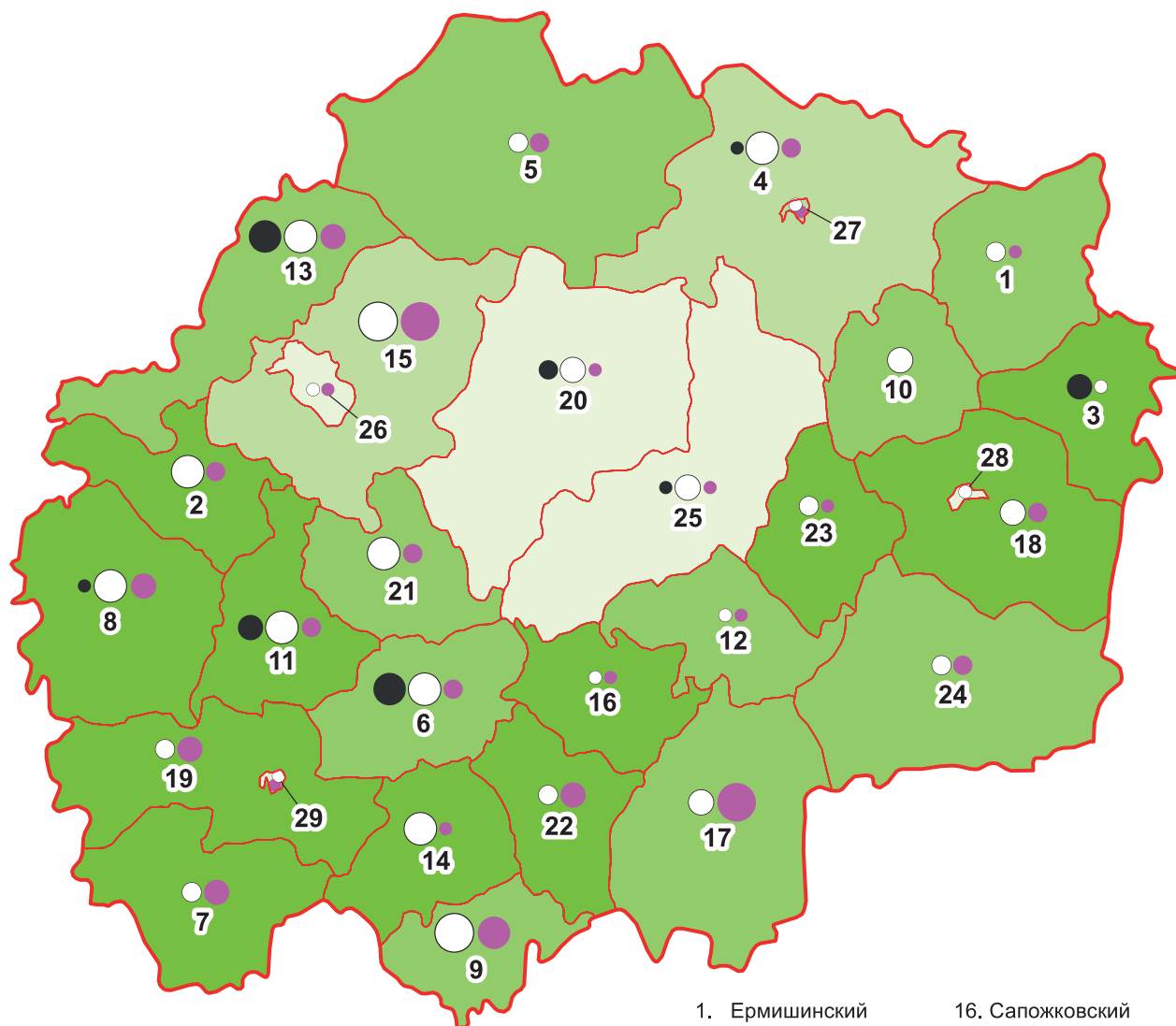

Поголовье скота в хозяйствах всех категорий (тыс. голов):

Мясной КРС
● 0,01–0,02
● 0,03–0,20
● 0,21–0,60
● 0,61–0,90

Молочный КРС
○ 0,02–1,2
○ 1,3–3,1
○ 3,2–7,5
○ 7,6–14,2
○ 14,3–20,7

Свины
● 0,03–0,30
● 0,31–0,80
● 0,81–2,5
● 2,6–4,2
● 4,3–117,0

1. Ермишинский
2. Захаровский
3. Кадомский
4. Касимовский
5. Клепиковский
6. Кораблинский
7. Милославский
8. Михайловский
9. Александро-Невский
10. Пителинский
11. Пронский
12. Путятинский
13. Рыбновский
14. Рязжский
15. Рязанский
16. Сапожковский
17. Сараевский
18. Сасовский
19. Скопинский
20. Спасский
21. Старожиловский
22. Ухоловский
23. Чучковский
24. Шацкий
25. Шиловский
26. г. Рязань
27. г. Касимов
28. г. Сасово
29. г. Скопин

Удельный вес сельскохозяйственных угодий в общей площади земель в хозяйствах всех категорий (%):

36,6–70,2 70,3–90,3 90,4–97 97,1–99,6



ПОГОЛОВЬЕ СЕЛЬСКОХОЗЯЙСТВЕННЫХ ЖИВОТНЫХ В ХОЗЯЙСТВАХ ВСЕХ КАТЕГОРИЙ ПО МУНИЦИПАЛЬНЫМ РАЙОНАМ И ГОРОДСКИМ ОКРУГАМ СМОЛЕНСКОЙ ОБЛАСТИ

(на 1 июля 2016 г.)

(М 1:1 800 000)

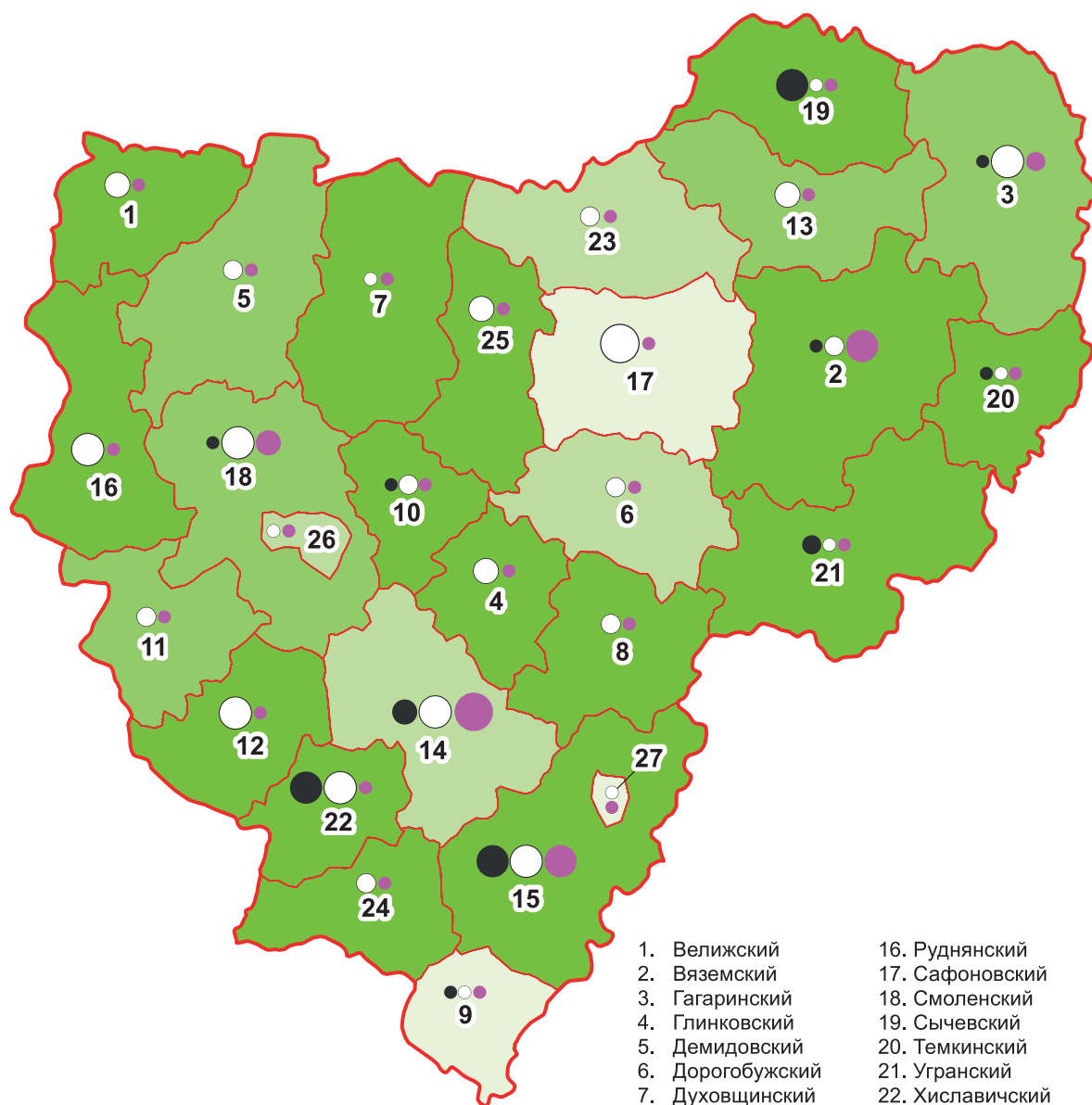

Поголовье скота в хозяйствах всех категорий (тыс. голов):

Мясной КРС

● 0,001–0,10
● 0,11–0,30
● 0,31–0,60
● 0,61–5,9

Молочный КРС

○ 0,03–1,0
○ 1,1–2,7
○ 2,8–4,3
○ 4,4–7,8
○ 7,9–11,2

Свины

● 0,10–1,6
● 1,7–6,1
● 6,2–14,3
● 14,4–45,4
● 45,5–185,8

1. Велижский
2. Вяземский
3. Гагаринский
4. Глинковский
5. Демидовский
6. Дорогобужский
7. Духовщинский
8. Ельнинский
9. Ершицкий
10. Кардымовский
11. Краснинский
12. Монастырщинский
13. Новодугинский
14. Починковский
15. Рославльский
16. Руднянский
17. Сафоновский
18. Смоленский
19. Сычевский
20. Темкинский
21. Угранский
22. Хиславичский
23. Холм-Жирковский
24. Шумяцкий
25. Ярцевский
26. г. Смоленск
27. г. Десногорск

Удельный вес сельскохозяйственных угодий в общей площади земель в хозяйствах всех категорий (%):

45,3–66,1 66,2–81,5 81,6–93,0 93,1–99,8

ПОГОВОЛЬЕ СЕЛЬСКОХОЗЯЙСТВЕННЫХ ЖИВОТНЫХ В ХОЗЯЙСТВАХ ВСЕХ КАТЕГОРИЙ ПО МУНИЦИПАЛЬНЫМ РАЙОНАМ И ГОРОДСКИМ ОКРУГАМ ТАМБОВСКОЙ ОБЛАСТИ

(на 1 июля 2016 г.)

(М 1:1 300 000)

1. Бондарский
2. Гавриловский
3. Жердевский
4. Знаменский
5. Инжавинский
6. Кирсановский
7. Мичуринский
8. Мордовский
9. Моршанский
10. Мучкапский

19. Староюрьевский
20. Тамбовский
21. Токарёвский
22. Уваровский
23. Умётский
24. г. Тамбов
25. г. Кирсанов
26. г. Котовск
27. г. Мичуринск
28. г. Моршанск
29. г. Рассказово
30. г. Уварово

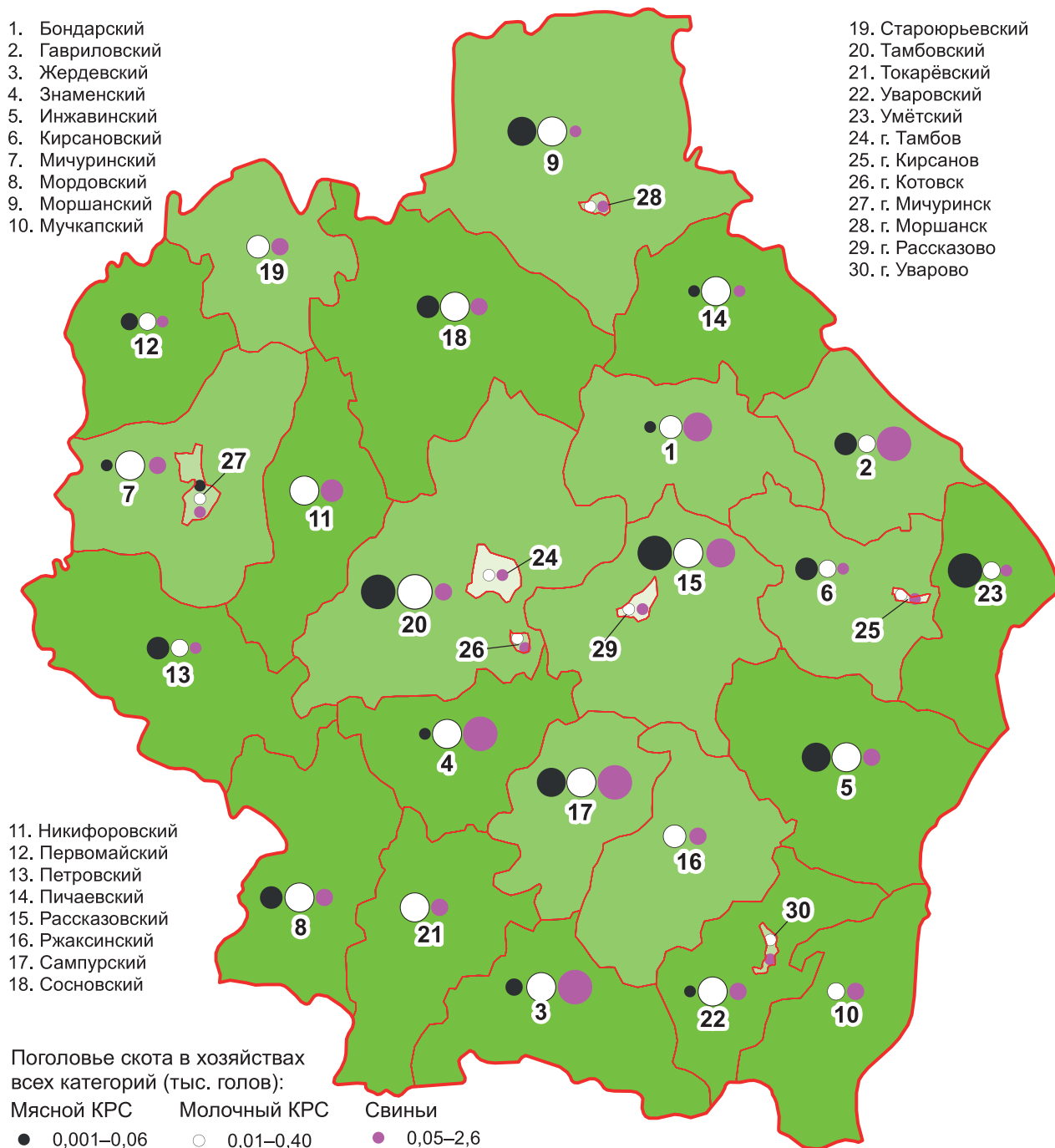

11. Никифоровский
12. Первомайский
13. Петровский
14. Пичаевский
15. Рассказовский
16. Ржаксинский
17. Сампурский
18. Сосновский

Поголовье скота в хозяйствах
всех категорий (тыс. голов):

Мясной КРС

- 0,001–0,06
- 0,07–0,20
- 0,21–0,50
- 0,51–0,80
- 0,81–1,2

Молочный КРС

- 0,01–0,40
- 0,41–2,4
- 2,5–4,1
- 4,2–8,6
- 8,7–17,4

Свины

- 0,05–2,6
- 2,7–8,5
- 8,6–36,1
- 36,2–81,5
- 81,6–227,0

Удельный вес сельскохозяйственных угодий в общей площади земель в хозяйствах всех категорий (%):

- 57,5–63,6
- 63,7–79,4
- 79,5–97,7
- 97,8–99,5



ПОГОЛОВЬЕ СЕЛЬСКОХОЗЯЙСТВЕННЫХ ЖИВОТНЫХ В ХОЗЯЙСТВАХ ВСЕХ КАТЕГОРИЙ ПО МУНИЦИПАЛЬНЫМ РАЙОНАМ И ГОРОДСКИМ ОКРУГАМ ТВЕРСКОЙ ОБЛАСТИ

(на 1 июля 2016 г.)

(М 1:2 700 000)

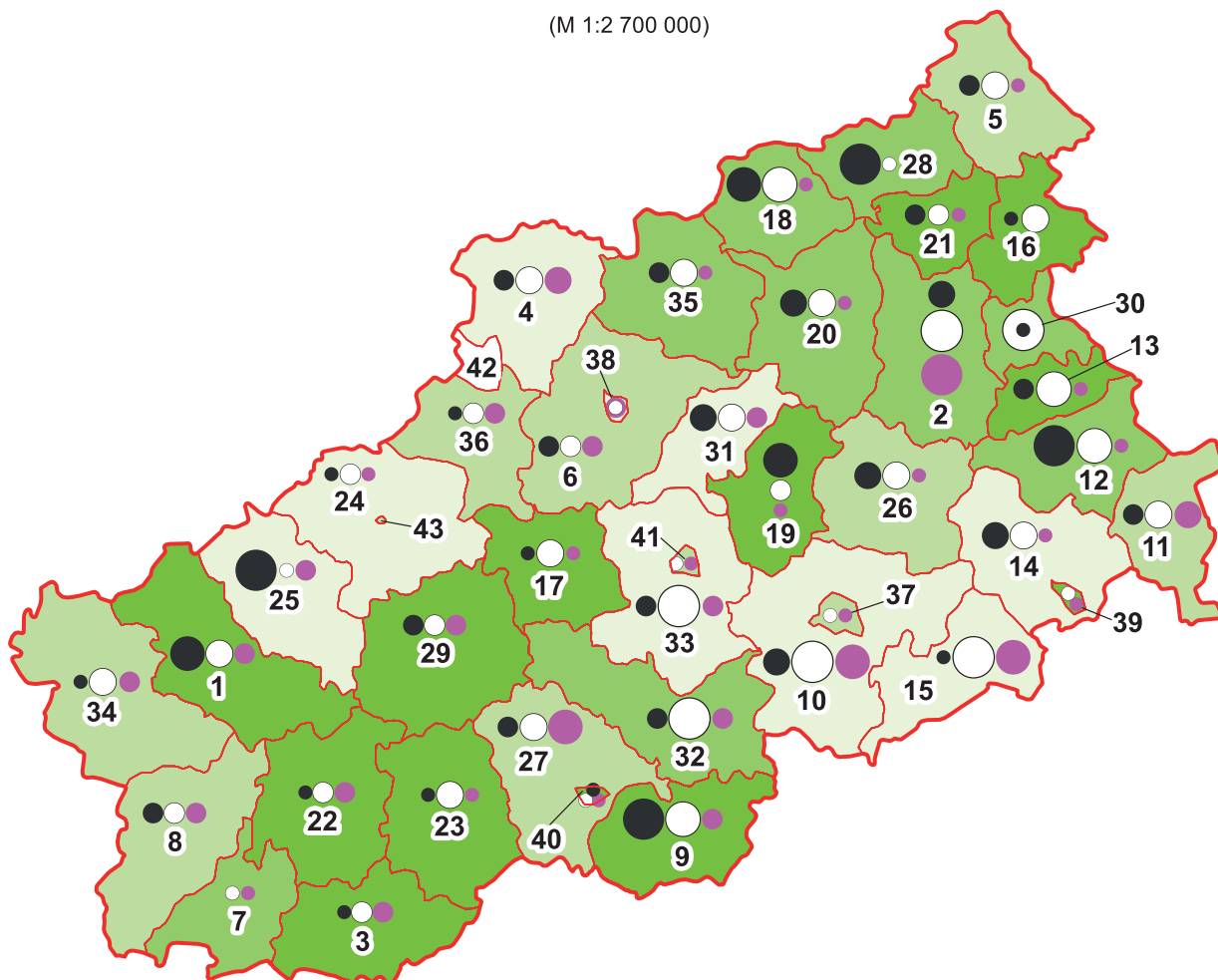

- | | | | |
|--------------------|--------------------|-----------------------|--------------------|
| 1. Андреапольский | 14. Кимрский | 27. Ржевский | 40. г. Ржев |
| 2. Бежецкий | 15. Конаховский | 28. Сандовский | 41. г. Торжок |
| 3. Бельский | 16. Краснохолмский | 29. Селижаровский | 42. г.о. Озерный |
| 4. Бологовский | 17. Кувшиновский | 30. Сонковский | 43. г.о. Солнечный |
| 5. Весьегонский | 18. Лесной | 31. Спировский | |
| 6. Вышневолоцкий | 19. Лихославльский | 32. Старицкий | |
| 7. Жарковский | 20. Максатихинский | 33. Торжокский | |
| 8. Западнодвинский | 21. Молоковский | 34. Торопецкий | |
| 9. Zubцовский | 22. Нелидовский | 35. Удомельский | |
| 10. Калининский | 23. Оленинский | 36. Фировский | |
| 11. Калязинский | 24. Осташковский | 37. г. Тверь | |
| 12. Кашинский | 25. Пеновский | 38. г. Вышний Волочек | |
| 13. Кесовогорский | 26. Рамешковский | 39. г. Кимры | |

Поголовье скота в хозяйствах всех категорий (тыс. голов):

Мясной КРС	Молочный КРС	Свиньи
● 0,001–0,02	○ 0,04–0,50	● 0,001–0,30
● 0,03–0,20	○ 0,51–1,3	● 0,31–0,70
● 0,21–0,60	○ 1,4–2,8	● 0,71–2,3
● 0,61–1,3	○ 2,9–5,1	● 2,4–121,5
● 1,4–2,3	○ 5,2–9,4	● 121,6–219,0

Удельный вес сельскохозяйственных угодий в общей площади земель в хозяйствах всех категорий (%):

30,1–75,5	75,6–84,8	84,9–90,9	91,0–99,5
-----------	-----------	-----------	-----------

ПОГоловье СЕЛЬСКОХОЗЯЙСТВЕННЫХ ЖИВОТНЫХ В ХОЗЯЙСТВАХ ВСЕХ КАТЕГОРИЙ ПО МУНИЦИПАЛЬНЫМ РАЙОНАМ И ГОРОДСКИМ ОКРУГАМ ТУЛЬСКОЙ ОБЛАСТИ

(на 1 июля 2016 г.)

(М 1:1 200 000)

- | | |
|----------------------|-----------------------|
| 1. Арсеньевский | 21. рп. Новогуровский |
| 2. Белевский | 22. г. Алексин |
| 3. Богородицкий | 23. г. Донской |
| 4. Веневский | 24. г. Ефремов |
| 5. Воловский | 25. г. Новомосковск |
| 6. Дубенский | 26. г.о. Славный |
| 7. Заокский | |
| 8. Каменский | |
| 9. Кимовский | |
| 10. Киреевский | |
| 11. Куркинский | |
| 12. Одоевский | |
| 13. Плавский | |
| 14. Суворовский | |
| 15. Тепло-Огаревский | |
| 16. Узловский | |
| 17. Чернский | |
| 18. Щекинский | |
| 19. Ясногорский | |
| 20. г. Тула | |

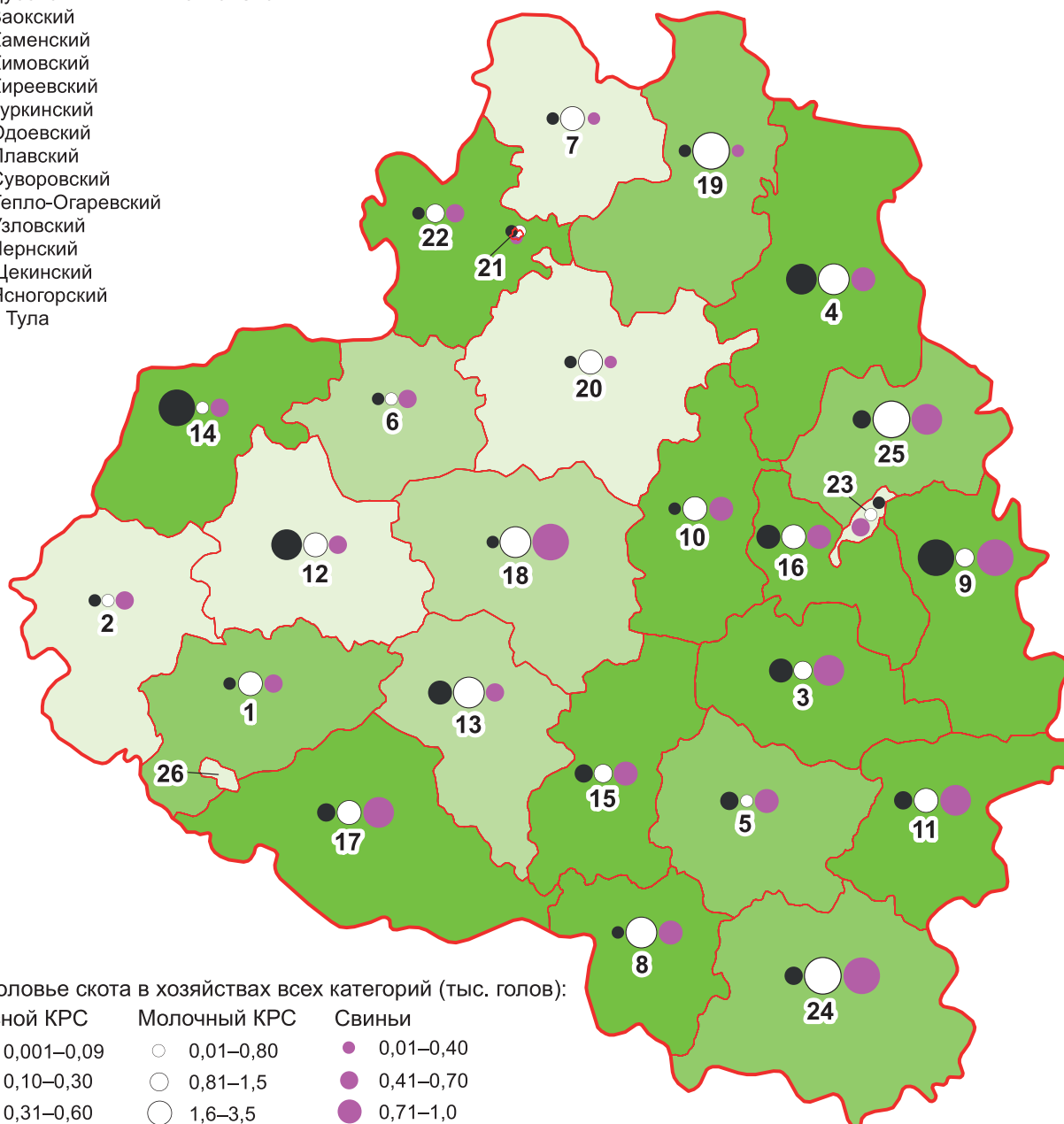

Поголовье скота в хозяйствах всех категорий (тыс. голов):

Мясной КРС

Молочный КРС

Свиньи

● 0,001–0,09	○ 0,01–0,80	● 0,01–0,40
● 0,10–0,30	○ 0,81–1,5	● 0,41–0,70
● 0,31–0,60	○ 1,6–3,5	● 0,71–1,0
● 0,61–0,99	○ 3,6–6,0	● 1,1–2,0
● 1,0–1,9	○ 6,1–10,1	● 2,1–29,5

Удельный вес сельскохозяйственных угодий в общей площади земель в хозяйствах всех категорий (%):

76,3–85,1	85,2–91,8	91,9–96,0	96,1–99,6
-----------	-----------	-----------	-----------



ПОГОЛОВЬЕ СЕЛЬСКОХОЗЯЙСТВЕННЫХ ЖИВОТНЫХ В ХОЗЯЙСТВАХ ВСЕХ КАТЕГОРИЙ ПО МУНИЦИПАЛЬНЫМ РАЙОНАМ И ГОРОДСКИМ ОКРУГАМ ЯРОСЛАВСКОЙ ОБЛАСТИ

(на 1 июля 2016 г.)

(М 1:1 450 000)

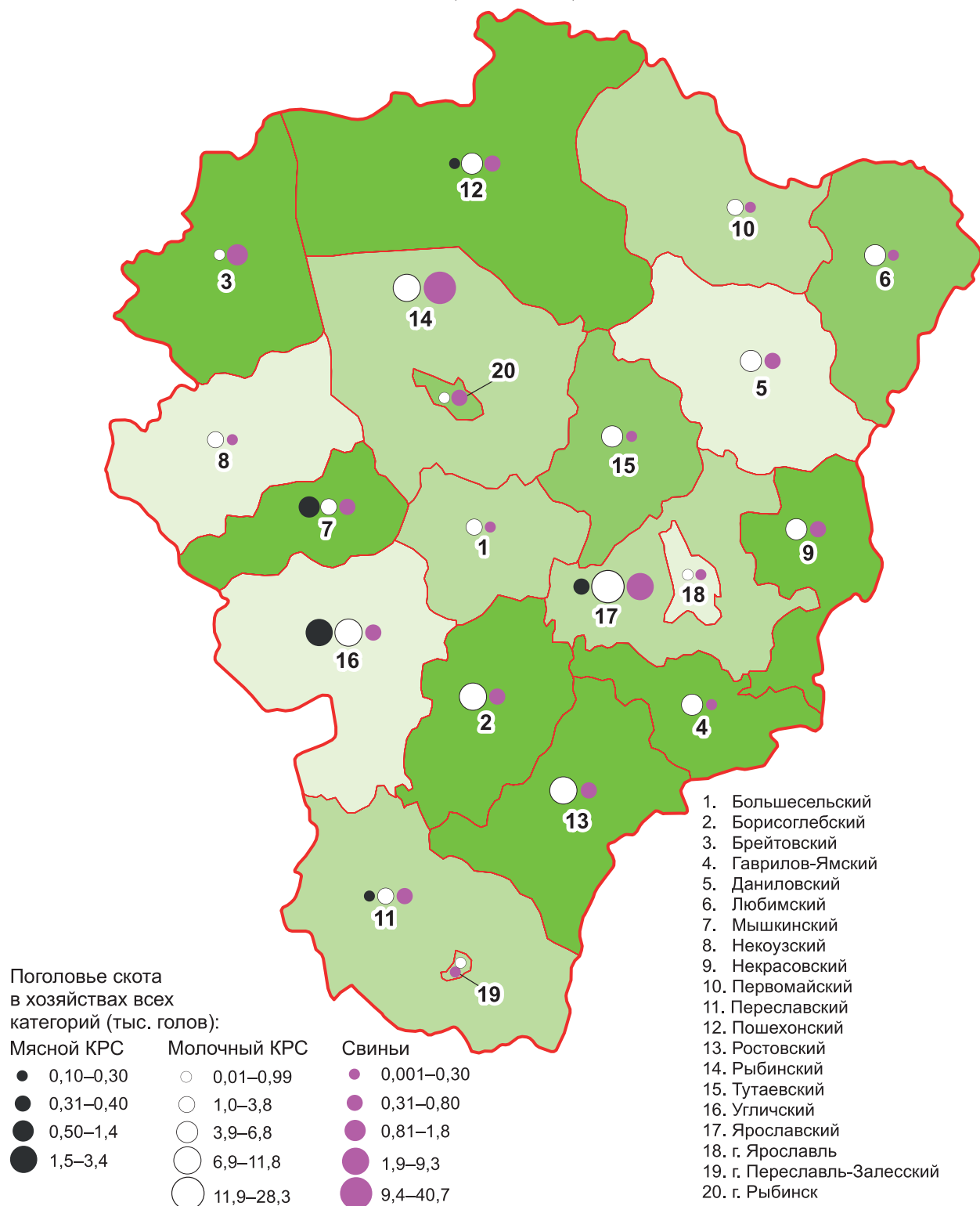



ПОГОЛОВЬЕ СЕЛЬСКОХОЗЯЙСТВЕННЫХ ЖИВОТНЫХ

**ПО СУБЪЕКТАМ
РОССИЙСКОЙ ФЕДЕРАЦИИ
СЕВЕРО-ЗАПАДНОГО
ФЕДЕРАЛЬНОГО ОКРУГА**

ПОГОЛОВЬЕ СЕЛЬСКОХОЗЯЙСТВЕННЫХ ЖИВОТНЫХ В ХОЗЯЙСТВАХ ВСЕХ КАТЕГОРИЙ ПО МУНИЦИПАЛЬНЫМ РАЙОНАМ И ГОРОДСКИМ ОКРУГАМ РЕСПУБЛИКИ КАРЕЛИЯ

(на 1 июля 2016 г.)

(М 1:3 500 000)

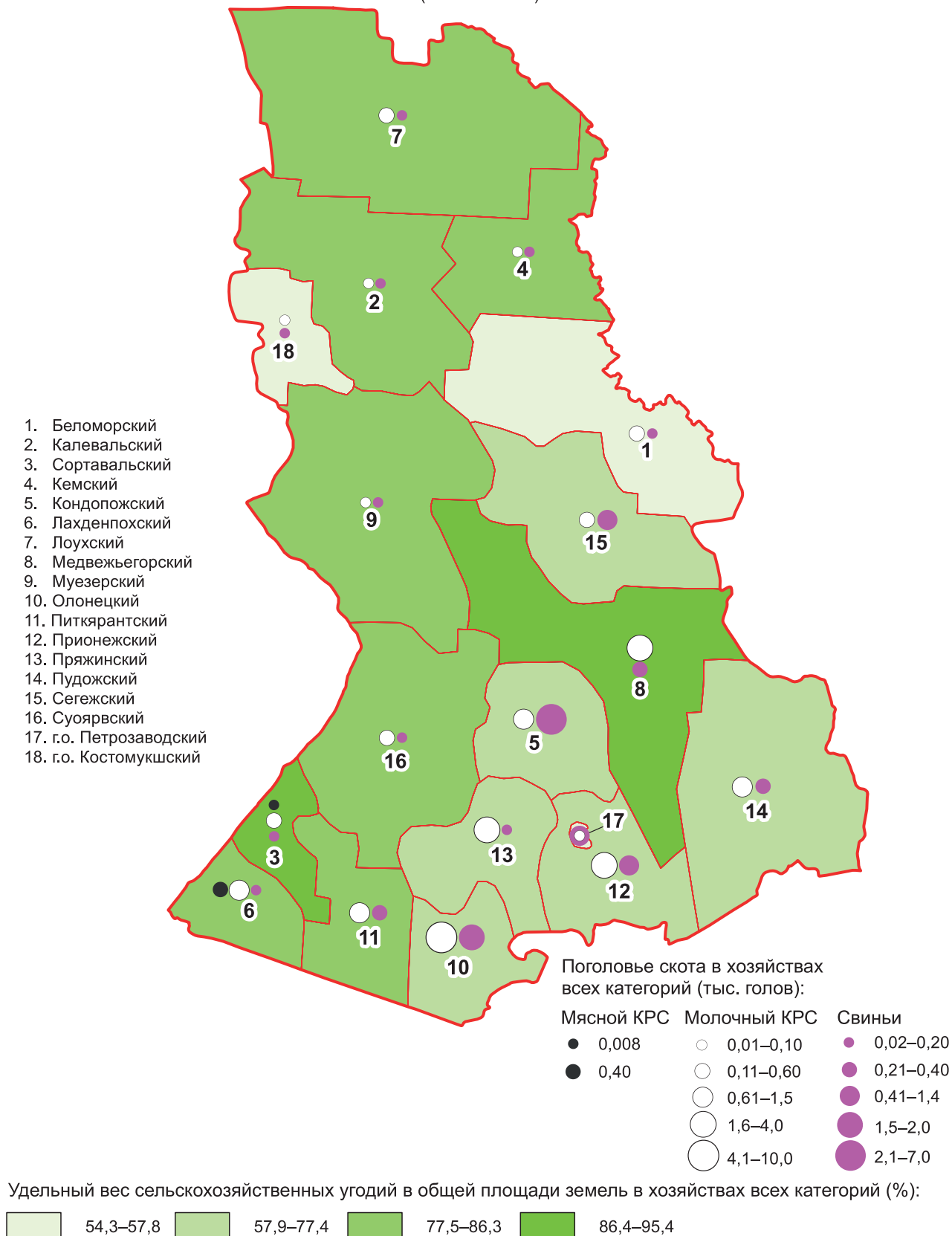

ПОГоловье СЕЛЬСКОХОЗЯЙСТВЕННЫХ ЖИВОТНЫХ В ХОЗЯЙСТВАХ ВСЕХ КАТЕГОРИЙ ПО МУНИЦИПАЛЬНЫМ РАЙОНАМ И ГОРОДСКИМ ОКРУГАМ РЕСПУБЛИКИ КОМИ

(на 1 июля 2016 г.)

(М 1:5 400 000)

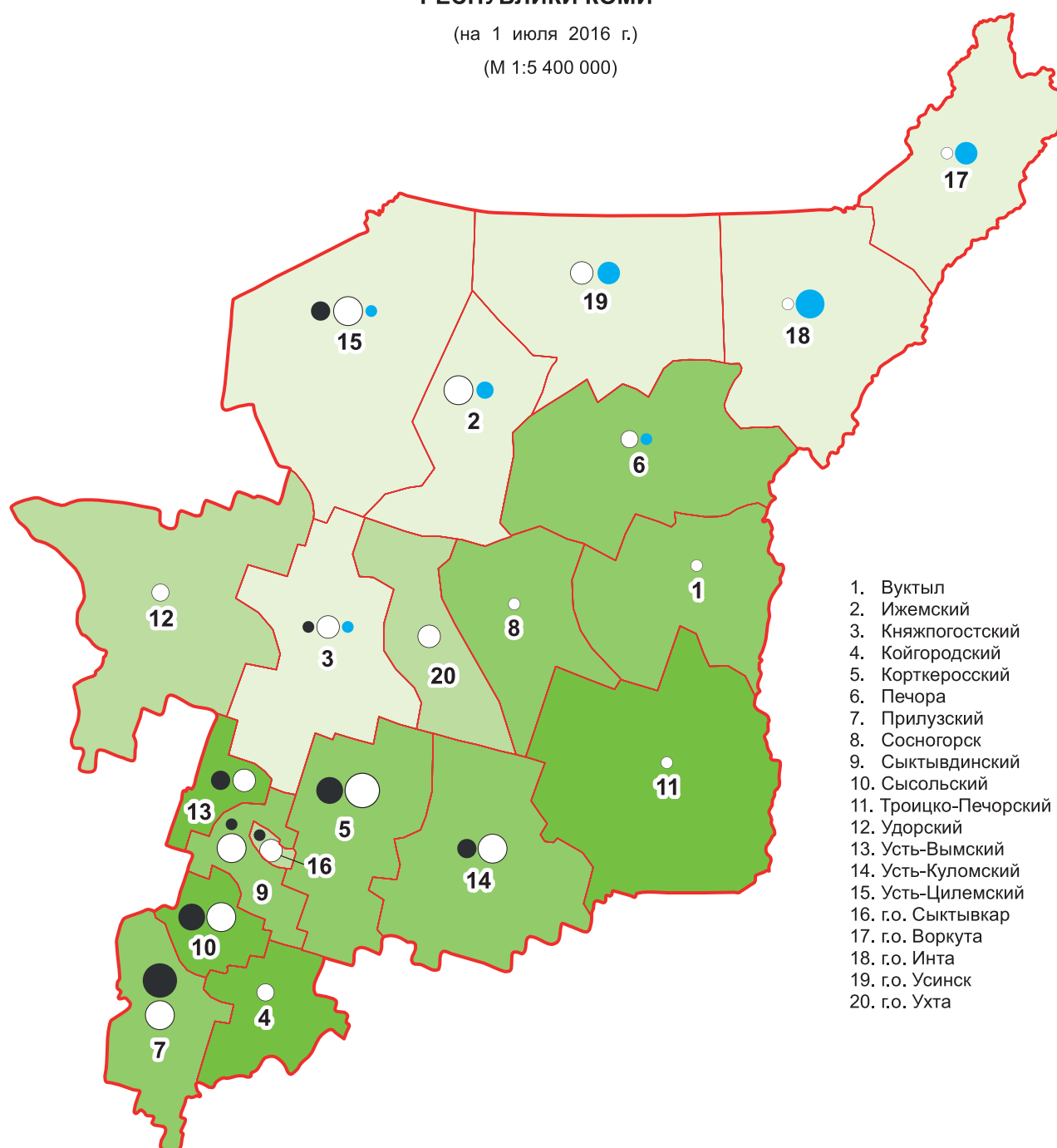

Поголовье скота в хозяйствах всех категорий (тыс. голов):

Мясной КРС

- 0,001–0,05
- 0,06–0,10
- 0,11–0,20
- 0,21–0,60

Молочный КРС

- 0,001–0,60
- 0,61–1,1
- 1,2–2,0
- 2,1–3,5
- 3,6–5,5

Северные олени

- 0,001–0,89
- 0,90–13,0
- 13,1–30,0
- 30,1–35,0

Удельный вес сельскохозяйственных угодий в общей площади земель в хозяйствах всех категорий (%):



ПОГОЛОВЬЕ СЕЛЬСКОХОЗЯЙСТВЕННЫХ ЖИВОТНЫХ В ХОЗЯЙСТВАХ ВСЕХ КАТЕГОРИЙ ПО МУНИЦИПАЛЬНЫМ РАЙОНАМ И ГОРОДСКИМ ОКРУГАМ АРХАНГЕЛЬСКОЙ ОБЛАСТИ

(на 1 июля 2016 г.)

(М 1:7 300 000)

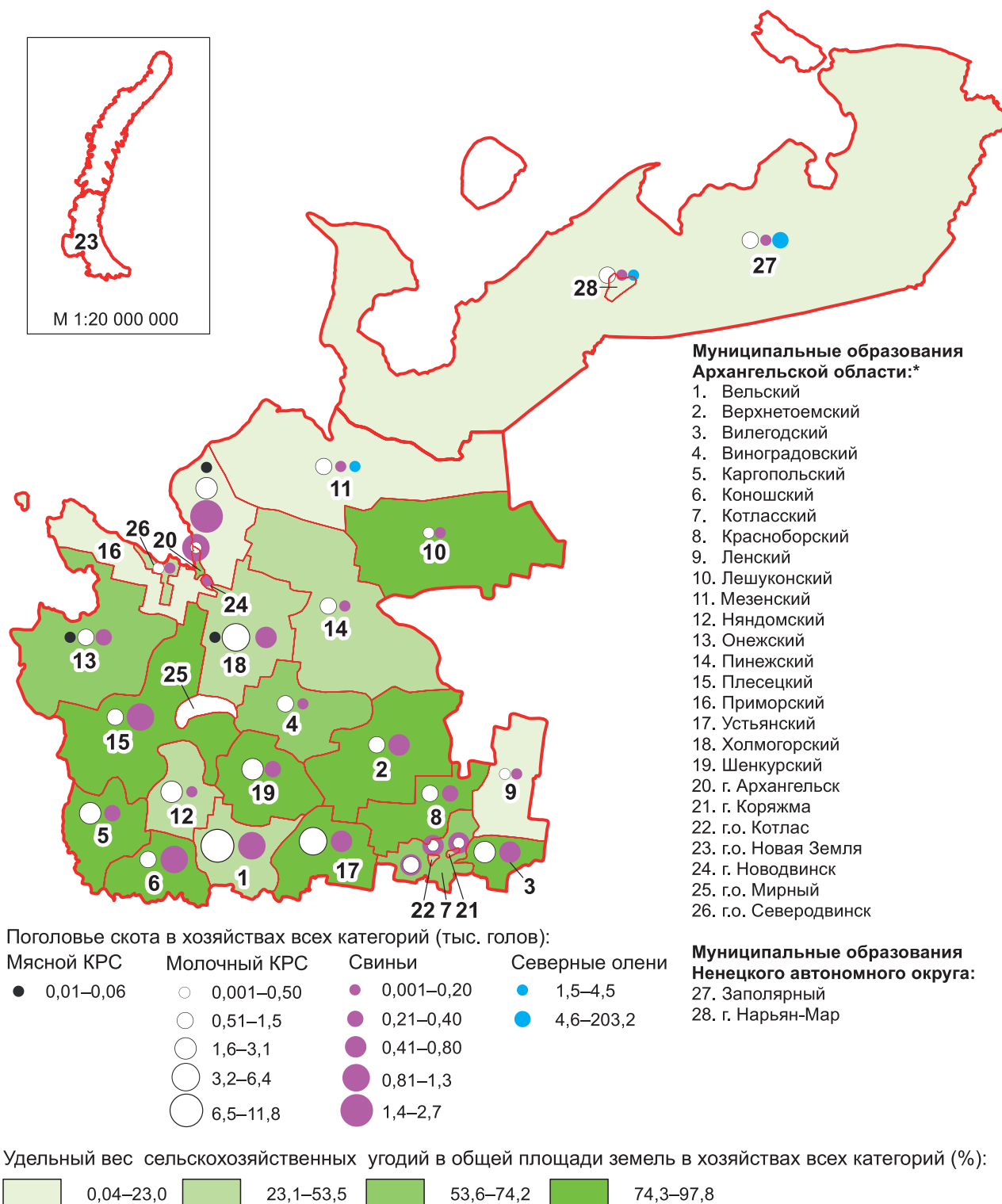

* не включая муниципальные образования Ненецкого автономного округа

ПОГоловье СЕЛЬСКОХОЗЯЙСТВЕННЫХ ЖИВОТНЫХ В ХОЗЯЙСТВАХ ВСЕХ КАТЕГОРИЙ ПО МУНИЦИПАЛЬНЫМ РАЙОНАМ И ГОРОДСКИМ ОКРУГАМ ВОЛОГОДСКОЙ ОБЛАСТИ

(на 1 июля 2016 г.)

(М 1:4 100 000)

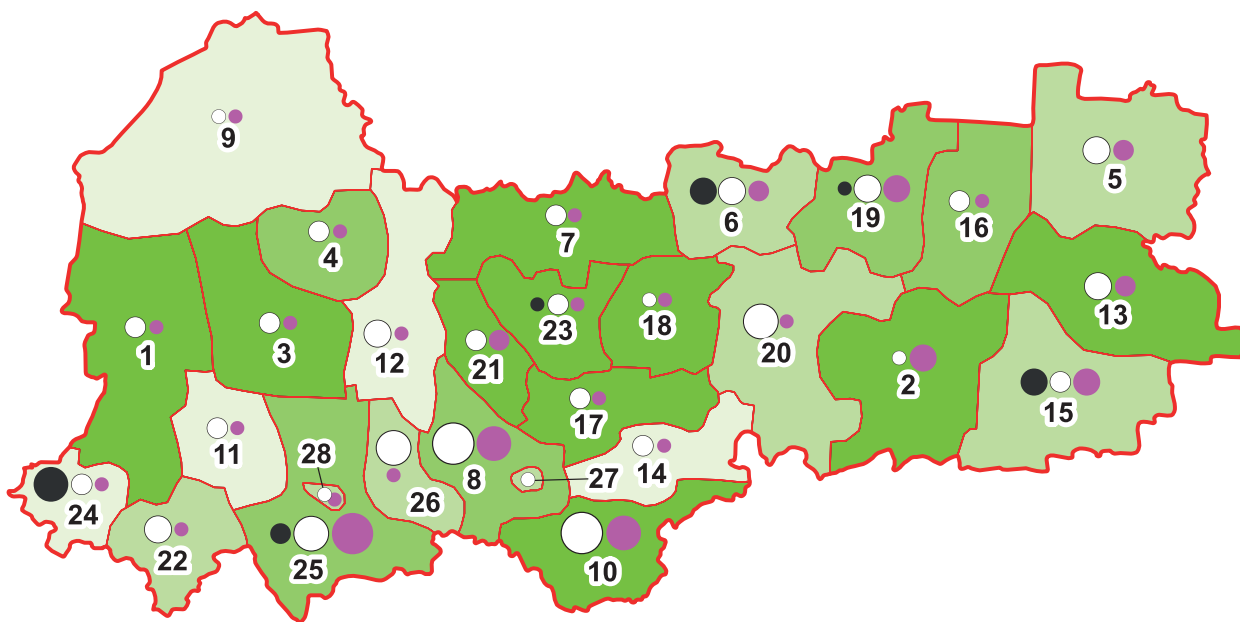

- | | |
|---------------------------|--------------------|
| 1. Бабаевский | 16. Нюксенский |
| 2. Бабушкинский | 17. Сокольский |
| 3. Белозерский | 18. Сямженский |
| 4. Вашкинский | 19. Тарногский |
| 5. Великоустюгский | 20. Тотемский |
| 6. Верховажский | 21. Усть-Кубинский |
| 7. Вожегодский | 22. Устюженский |
| 8. Вологодский | 23. Харовский |
| 9. Вытегорский | 24. Чагодощенский |
| 10. Грязовецкий | 25. Череповецкий |
| 11. Кадуйский | 26. Шекснинский |
| 12. Кирилловский | 27. г. Вологда |
| 13. Кичменгско-Городецкий | 28. г. Череповец |
| 14. Междуреченский | |
| 15. Никольский | |

Поголовье скота в хозяйствах всех категорий (тыс. голов):

Мясной КРС	Молочный КРС	Свиньи
● 0,001–0,02	○ 0,001–1,2	● 0,05–0,70
● 0,03–0,04	○ 1,3–3,6	● 0,71–1,4
● 0,05–0,30	○ 3,7–7,2	● 1,5–2,4
● 0,31–0,50	○ 7,3–12,0	● 2,5–23,4
	○ 12,1–40,0	● 23,5–56,5

Удельный вес сельскохозяйственных угодий в общей площади земель в хозяйствах всех категорий (%):

7,1–30,7	30,8–55,6	55,7–78,9	79,0–99,5
----------	-----------	-----------	-----------



ПОГОЛОВЬЕ СЕЛЬСКОХОЗЯЙСТВЕННЫХ ЖИВОТНЫХ В ХОЗЯЙСТВАХ ВСЕХ КАТЕГОРИЙ ПО МУНИЦИПАЛЬНЫМ РАЙОНАМ И ГОРОДСКИМ ОКРУГАМ КАЛИНИНГРАДСКОЙ ОБЛАСТИ

(на 1 июля 2016 г.)

(М 1:1 200 000)

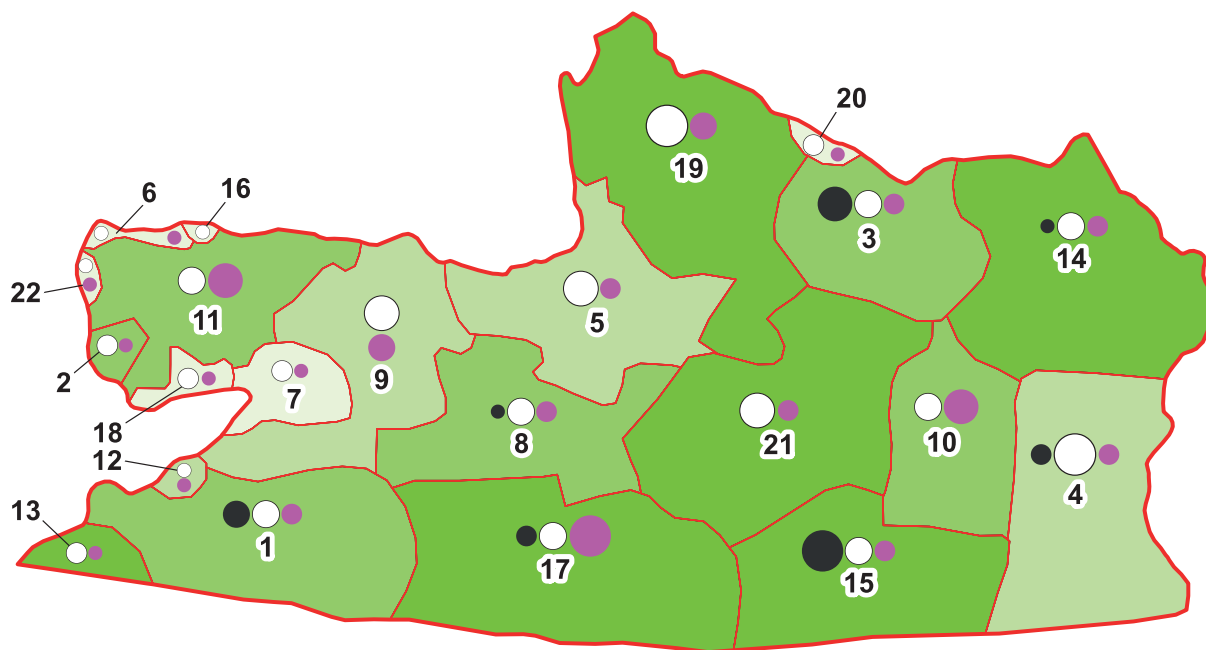

- | | |
|-------------------------|---------------------------|
| 1. Багратионовский | 14. г.о. Краснознаменский |
| 2. Балтийский | 15. г.о. Озерский |
| 3. Неманский | 16. г.о. Пионерский |
| 4. Нестеровский | 17. г.о. Правдинский |
| 5. Полесский | 18. г.о. Светловский |
| 6. Светлогорский | 19. г.о. Славский |
| 7. г. Калининград | 20. г.о. Советский |
| 8. г.о. Гвардейский | 21. г.о. Черняховский |
| 9. г.о. Гурьевский | 22. г.о. Янтарный |
| 10. г.о. Гусевский | |
| 11. г.о. Зеленоградский | |
| 12. г.о. Ладушкинский | |
| 13. г.о. Мамоновский | |

Поголовье скота в хозяйствах всех категорий (тыс. голов):

Мясной КРС	Молочный КРС	Свиньи
● 0,07–0,20	○ 0,001–0,005	● 0,001–0,30
● 0,21–1,0	○ 0,006–0,50	● 0,31–1,5
● 1,1–3,5	○ 0,51–3,5	● 1,6–4,0
● 3,6–10,0	○ 3,6–7,0	● 4,1–40,0
● 10,1–37,0	○ 7,1–18,5	● 40,1–110,0

Удельный вес сельскохозяйственных угодий в общей площади земель в хозяйствах всех категорий (%):

59,8–78,7	78,8–92,6	92,7–97,9	98,0–99,7
-----------	-----------	-----------	-----------

ПОГоловье СЕЛЬСКОХОЗЯЙСТВЕННЫХ ЖИВОТНЫХ В ХОЗЯЙСТВАХ ВСЕХ КАТЕГОРИЙ ПО МУНИЦИПАЛЬНЫМ РАЙОНАМ И ГОРОДСКИМ ОКРУГАМ ЛЕНИНГРАДСКОЙ ОБЛАСТИ И Г. САНКТ-ПЕТЕРБУРГУ

(на 1 июля 2016 г.)

(М 1:2 700 000)

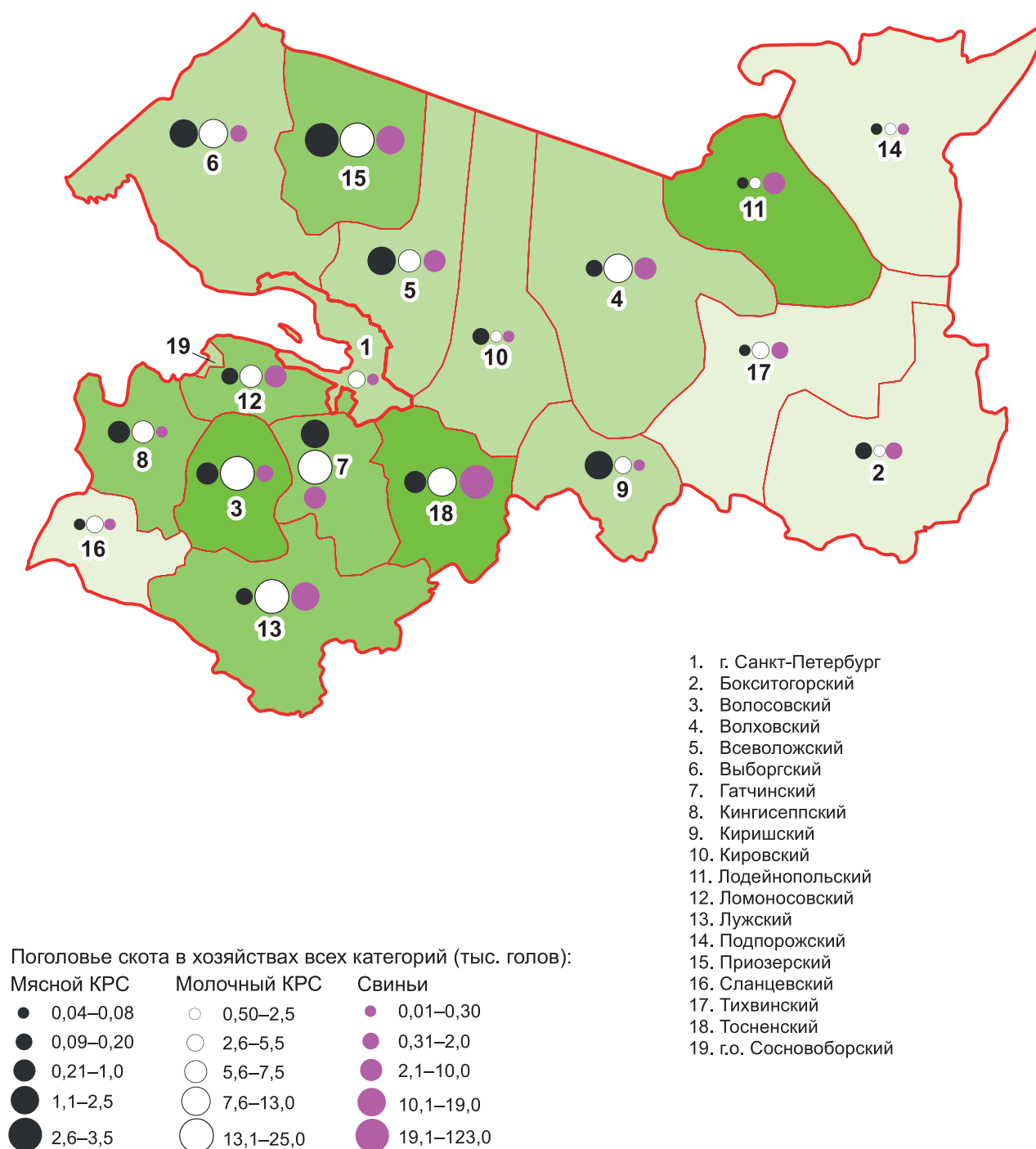

ПОГОЛОВЬЕ СЕЛЬСКОХОЗЯЙСТВЕННЫХ ЖИВОТНЫХ В ХОЗЯЙСТВАХ ВСЕХ КАТЕГОРИЙ ПО МУНИЦИПАЛЬНЫМ РАЙОНАМ И ГОРОДСКИМ ОКРУГАМ МУРМАНСКОЙ ОБЛАСТИ

(на 1 июля 2016 г.)

(М 1:3 150 000)

1. Кольский
2. Кандалакшский
3. Ловозерский
4. Печенгский
5. Терский
6. г. Мурманск
7. г.о. Ковдорский
8. г. Апатиты
9. г. Кировск
10. г. Мончегорск
11. г. Оленегорск
12. г. Полярные Зори
13. г.о. Североморск
14. г.о. Островной
15. г.о. Заозерск
16. п. Видяево
17. г.о. Александровск

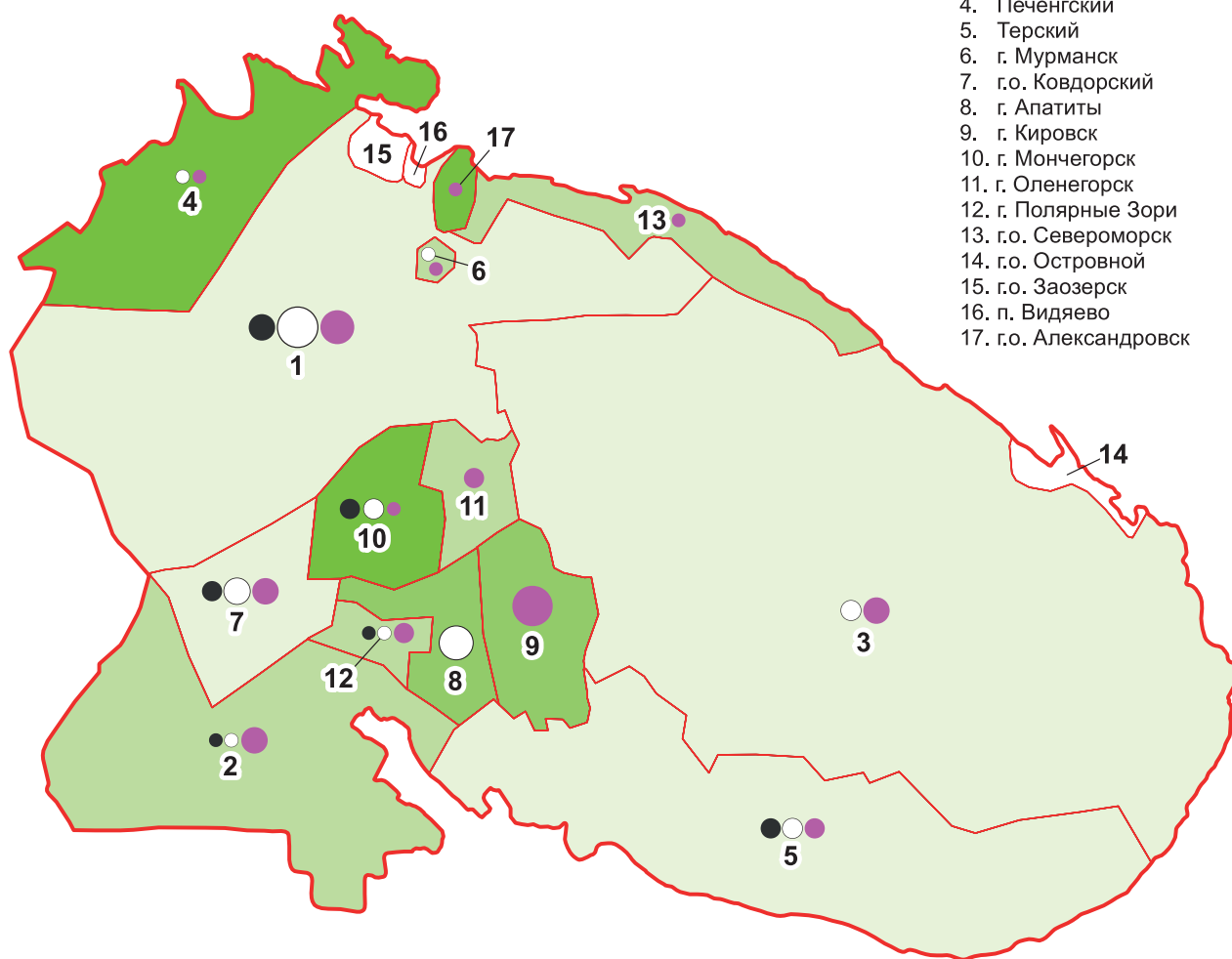

Поголовье скота в хозяйствах всех категорий (тыс. голов):

Мясной КРС	Молочный КРС	Свиньи
● 0,001–0,005	○ 0,004–0,05	● 0,002–0,05
● 0,006–0,10	○ 0,06–0,50	● 0,06–0,09
● 0,11–0,5	○ 0,51–1,0	● 0,10–0,50
	○ 1,1–2,0	● 0,51–1,5
	○ 2,1–4,0	● 1,6–5,8

Удельный вес сельскохозяйственных угодий в общей площади земель в хозяйствах всех категорий (%):

0,01–11,7	11,8–58,1	58,2–76,4	76,5–95,2
-----------	-----------	-----------	-----------

ПОГоловье СЕЛЬСКОХОЗЯЙСТВЕННЫХ ЖИВОТНЫХ В ХОЗЯЙСТВАХ ВСЕХ КАТЕГОРИЙ ПО МУНИЦИПАЛЬНЫМ РАЙОНАМ И ГОРОДСКИМ ОКРУГАМ НОВГОРОДСКОЙ ОБЛАСТИ

(на 1 июля 2016 г.)

(М 1:2 200 000)

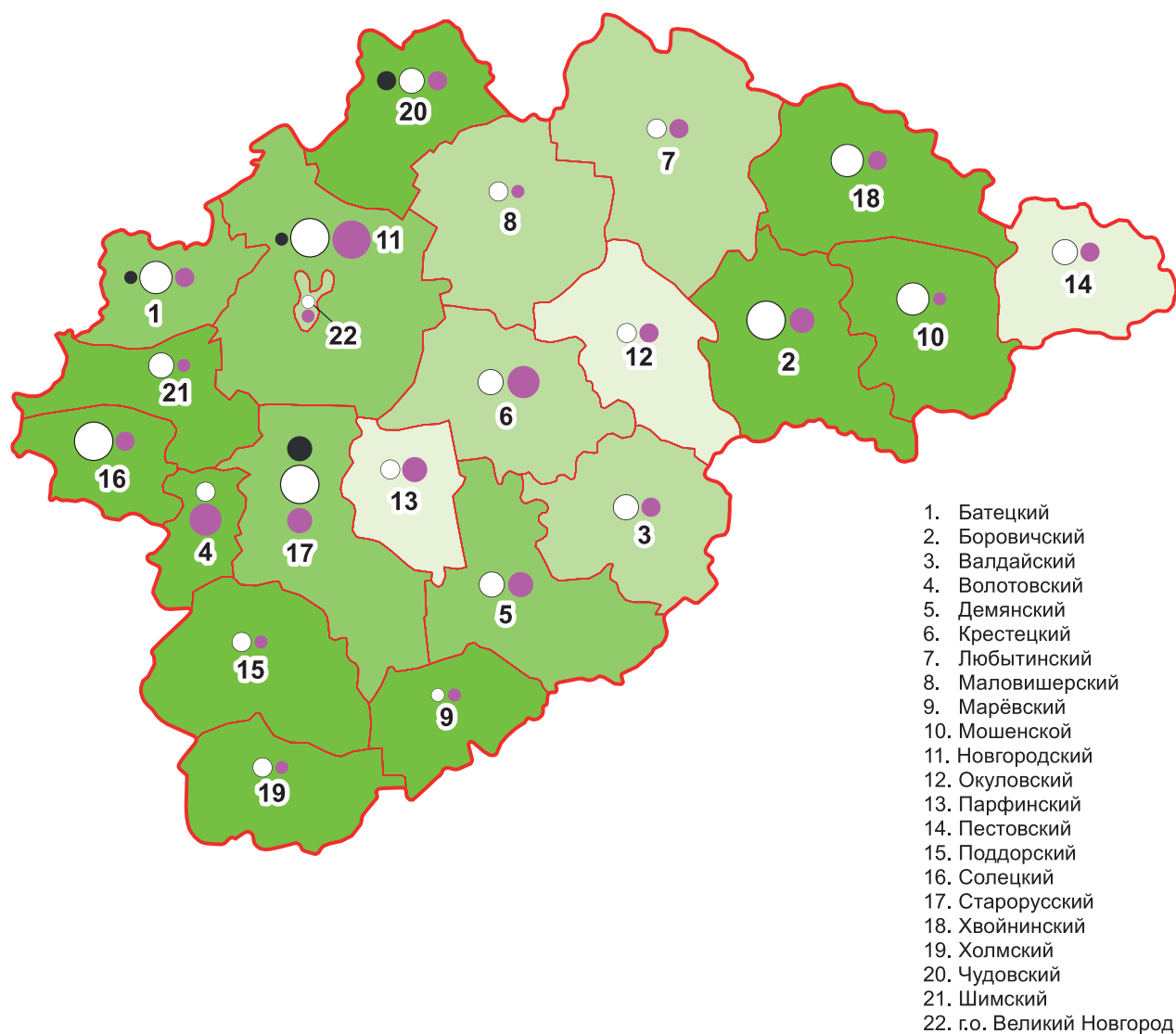

Поголовье скота в хозяйствах всех категорий (тыс. голов):

Мясной КРС	Молочный КРС	Свины
● 0,02–0,40	○ 0,04–0,20	● 0,09–0,40
● 0,41–1,0	○ 0,21–1,0	● 0,41–0,99
● 1,1–2,5	○ 1,1–1,7	● 1,0–2,0
	○ 1,8–2,8	● 2,1–43,0
	○ 2,9–4,5	● 43,1–132,0

Удельный вес сельскохозяйственных угодий в общей площади земель в хозяйствах всех категорий (%):

41,1–52,0	52,1–69,0	69,1–88,1	88,2–98,2
-----------	-----------	-----------	-----------

ПОГОЛОВЬЕ СЕЛЬСКОХОЗЯЙСТВЕННЫХ ЖИВОТНЫХ В ХОЗЯЙСТВАХ ВСЕХ КАТЕГОРИЙ ПО МУНИЦИПАЛЬНЫМ РАЙОНАМ И ГОРОДСКИМ ОКРУГАМ ПСКОВСКОЙ ОБЛАСТИ

(на 1 июля 2016 г.)

(М 1:1 700 000)

1. Бежаницкий
2. Великолукский
3. Гдовский
4. Дедовичский
5. Дновский
6. Красногородский
7. Куньинский
8. Локнянский
9. Невельский
10. Новоржевский
11. Новосокольнический
12. Опочецкий
13. Островский
14. Палкинский
15. Печорский
16. Плюсский
17. Порховский
18. Псковский
19. Пустошкинский
20. Пушкиногорский
21. Пыталовский
22. Себежский
23. Струго-Красненский
24. Усвятский
25. г. Псков
26. г. Великие Луки

Поголовье скота
в хозяйствах
всех категорий (тыс. голов):

Мясной КРС	Молочный КРС	Свины
● 0,001–0,03	○ 0,01–0,60	● 0,05–0,30
● 0,04–0,09	○ 0,61–1,5	● 0,31–1,0
● 0,10–0,20	○ 1,6–4,0	● 1,1–2,5
● 0,21–0,40	○ 4,1–7,0	● 2,6–57,5
● 0,41–0,6	○ 7,1–11,2	● 57,6–313,5

Удельный вес сельскохозяйственных угодий в общей площади земель в хозяйствах всех категорий (%):

25,3–47,9	48,0–64,5	64,6–83,7	83,8–98,9
-----------	-----------	-----------	-----------



**ПОГОЛОВЬЕ
СЕЛЬСКОХОЗЯЙСТВЕННЫХ
ЖИВОТНЫХ**

**ПО СУБЪЕКТАМ
РОССИЙСКОЙ ФЕДЕРАЦИИ
ЮЖНОГО
ФЕДЕРАЛЬНОГО ОКРУГА**

ПОГОЛОВЬЕ СЕЛЬСКОХОЗЯЙСТВЕННЫХ ЖИВОТНЫХ В ХОЗЯЙСТВАХ ВСЕХ КАТЕГОРИЙ ПО МУНИЦИПАЛЬНЫМ РАЙОНАМ И ГОРОДСКИМ ОКРУГАМ РЕСПУБЛИКИ АДЫГЕЯ

(на 1 июля 2016 г.)

(М 1:950 000)

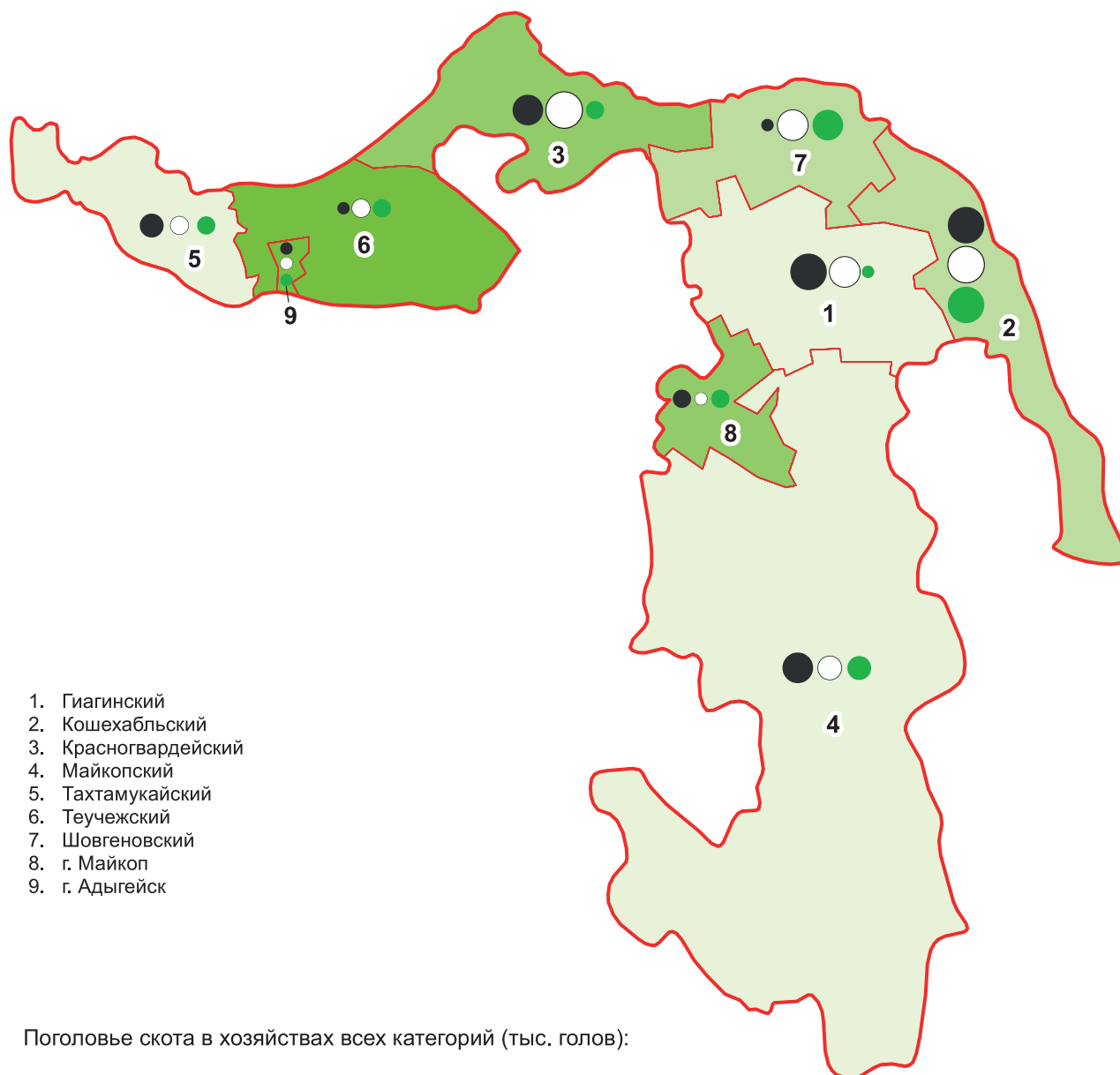

Удельный вес сельскохозяйственных угодий в общей площади земель в хозяйствах всех категорий (%):



ПОГоловье СЕЛЬСКОХОЗЯЙСТВЕННЫХ ЖИВОТНЫХ В ХОЗЯЙСТВАХ ВСЕХ КАТЕГОРИЙ ПО МУНИЦИПАЛЬНЫМ РАЙОНАМ И ГОРОДСКИМ ОКРУГАМ РЕСПУБЛИКИ КАЛМЫКИЯ

(на 1 июля 2016 г.)

(М 1:2 600 000)

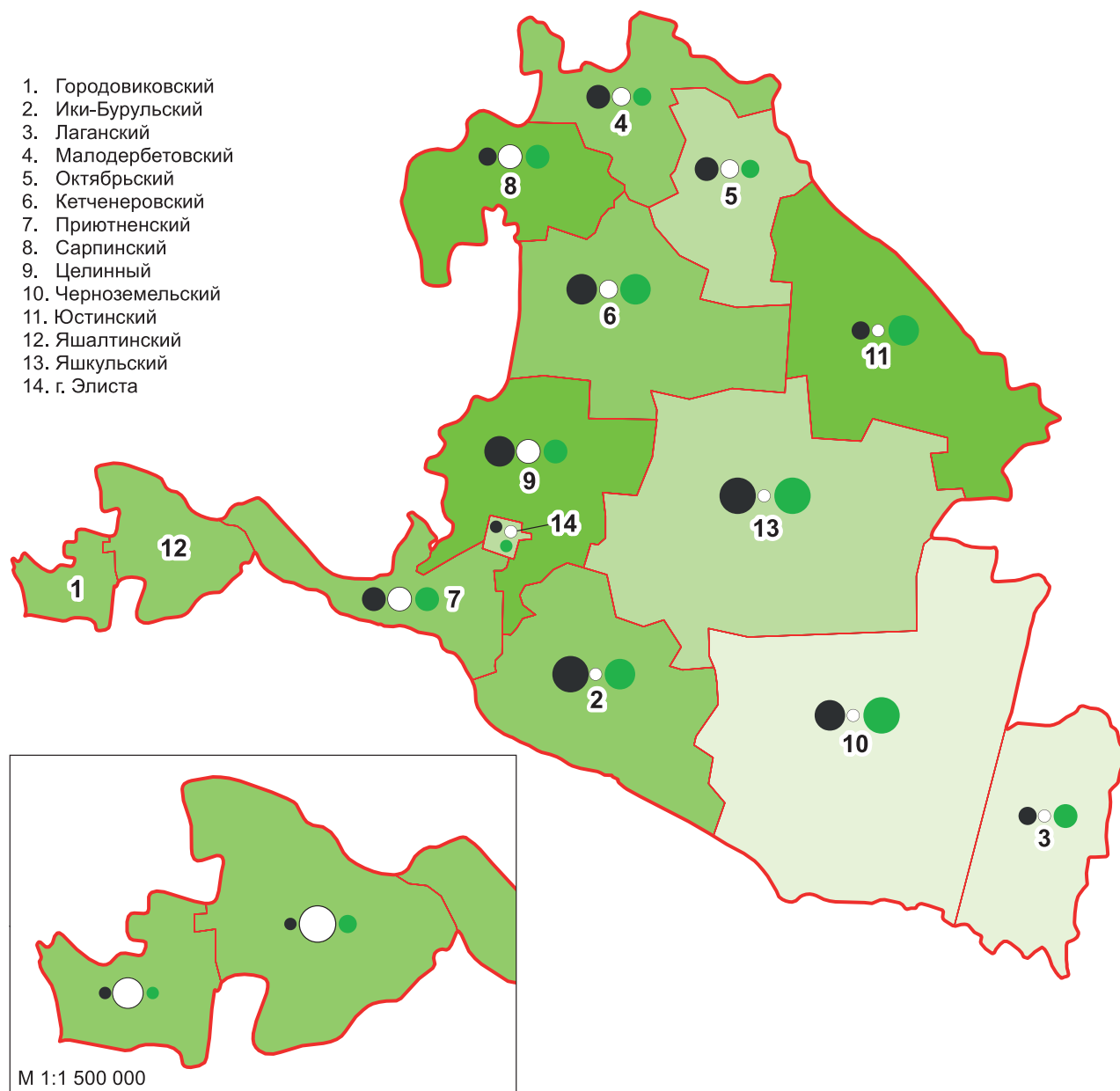

Поголовье скота в хозяйствах всех категорий (тыс. голов):

Мясной КРС

- 1,1–12,6
- 12,7–33,8
- 33,9–45,9
- 46,0–65,2
- 65,3–85,5

Молочный КРС

- 0,001–0,20
- 0,21–0,40
- 0,41–2,8
- 2,9–6,0
- 6,1–10,1

Овцы и козы

- 8,9–9,4
- 9,5–73,4
- 73,5–198,8
- 198,9–302,7
- 302,8–699,6

Удельный вес сельскохозяйственных угодий в общей площади земель в хозяйствах всех категорий (%):

- 69,5–76,8
- 76,9–96,4
- 96,5–98,2
- 98,3–99,1

ПОГОЛОВЬЕ СЕЛЬСКОХОЗЯЙСТВЕННЫХ ЖИВОТНЫХ В ХОЗЯЙСТВАХ ВСЕХ КАТЕГОРИЙ ПО МУНИЦИПАЛЬНЫМ РАЙОНАМ И ГОРОДСКИМ ОКРУГАМ РЕСПУБЛИКИ КРЫМ И Г. СЕВАСТОПОЛЬ

(на 1 июля 2016 г.)

(М 1:2 000 000)

Муниципальные образования г. Севастополь

1. Балаклавский
2. г. Инкерман
3. Орлиновский
4. Терновский
5. Гагаринский
6. Ленинский
7. Нахимовский
8. Верхнесадовский
9. Андреевский
10. Качинский

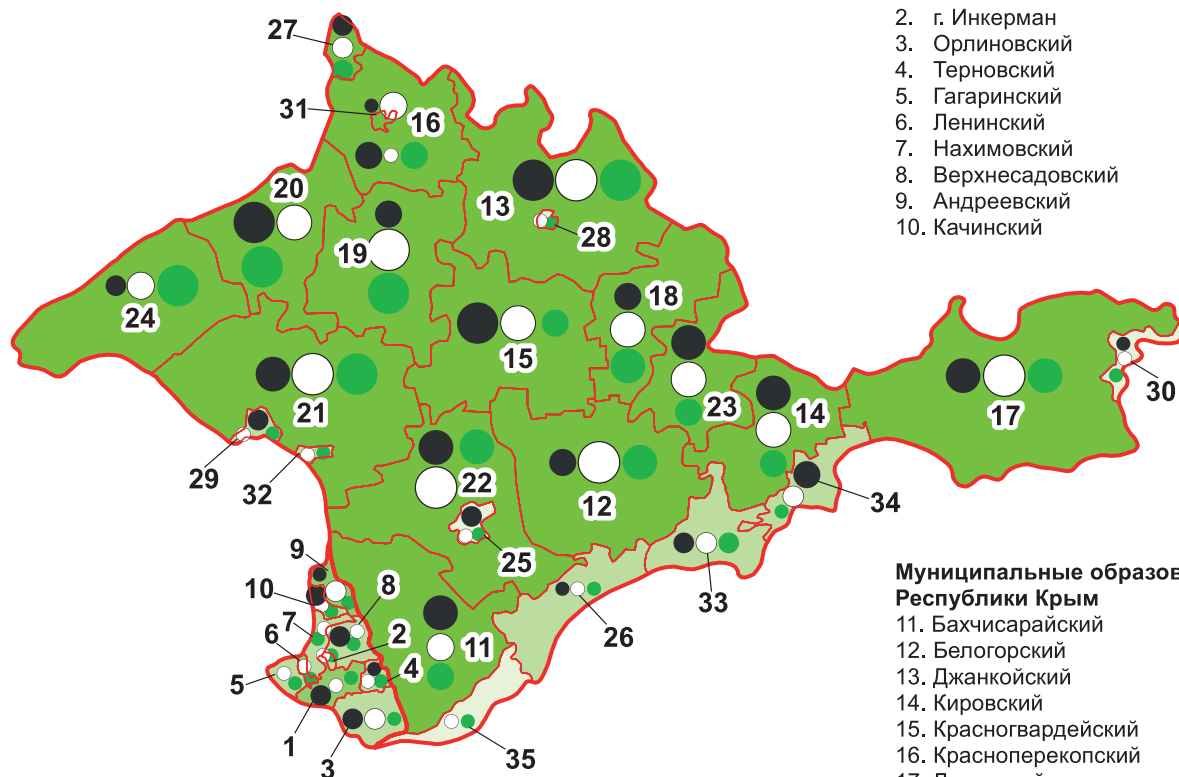

Муниципальные образования Республики Крым

11. Бахчисарайский
12. Белогорский
13. Джанкойский
14. Кировский
15. Красногвардейский
16. Краснопереконский
17. Ленинский
18. Нижнегорский
19. Первомайский
20. Раздольненский
21. Сакский
22. Симферопольский
23. Советский
24. Черноморский
25. г.о. Симферополь
26. г.о. Алушта
27. г.о. Армянск
28. г.о. Джанкой
29. г.о. Евпатория
30. г.о. Керчь
31. г.о. Краснопереконск
32. г.о. Саки
33. г.о. Судак
34. г.о. Феодосия
35. г.о. Ялта

Поголовье скота в хозяйствах всех категорий (тыс. голов):

Мясной КРС	Молочный КРС	Овцы и козы
● 0,001–0,01	○ 0,001–0,30	● 0,01–1,0
● 0,02–0,10	○ 0,31–1,0	● 1,1–4,0
● 0,11–0,30	○ 1,1–4,0	● 4,1–8,5
● 0,31–0,60	○ 4,1–7,0	● 8,6–12,0
● 0,61–1,0	○ 7,1–10,1	● 12,1–25,0

Удельный вес сельскохозяйственных угодий в общей площади земель в хозяйствах всех категорий (%):

33,6–45,6	45,7–67,9	68,0–88,5	88,6–98,9
-----------	-----------	-----------	-----------

ПОГоловье СЕЛЬСКОХОЗЯЙСТВЕННЫХ ЖИВОТНЫХ В ХОЗЯЙСТВАХ ВСЕХ КАТЕГОРИЙ ПО МУНИЦИПАЛЬНЫМ РАЙОНАМ И ГОРОДСКИМ ОКРУГАМ КРАСНОДАРСКОГО КРАЯ

(на 1 июля 2016 г.)

(М 1:2 450 000)



Поголовье скота в хозяйствах всех категорий (тыс. голов):

Мясной КРС	Молочный КРС	Овцы и козы
● 0,01–0,40	○ 0,20–3,0	● 1,0–2,3
● 0,41–0,99	○ 3,1–8,4	● 2,4–3,7
● 1,0–1,8	○ 8,5–16,5	● 3,8–5,6
● 1,9–3,3	○ 16,6–26,2	● 5,7–10,5
● 3,4–7,9	○ 26,3–42,3	● 10,6–18,7

Удельный вес сельскохозяйственных угодий в общей площади земель в хозяйствах всех категорий (%):

41,2–48,6	48,7–78,7	78,8–91,1	91,2–99,2
-----------	-----------	-----------	-----------



ПОГОЛОВЬЕ СЕЛЬСКОХОЗЯЙСТВЕННЫХ ЖИВОТНЫХ В ХОЗЯЙСТВАХ ВСЕХ КАТЕГОРИЙ ПО МУНИЦИПАЛЬНЫМ РАЙОНАМ И ГОРОДСКИМ ОКРУГАМ АСТРАХАНСКОЙ ОБЛАСТИ

(на 1 июля 2016 г.)

(М 1:2 000 000)

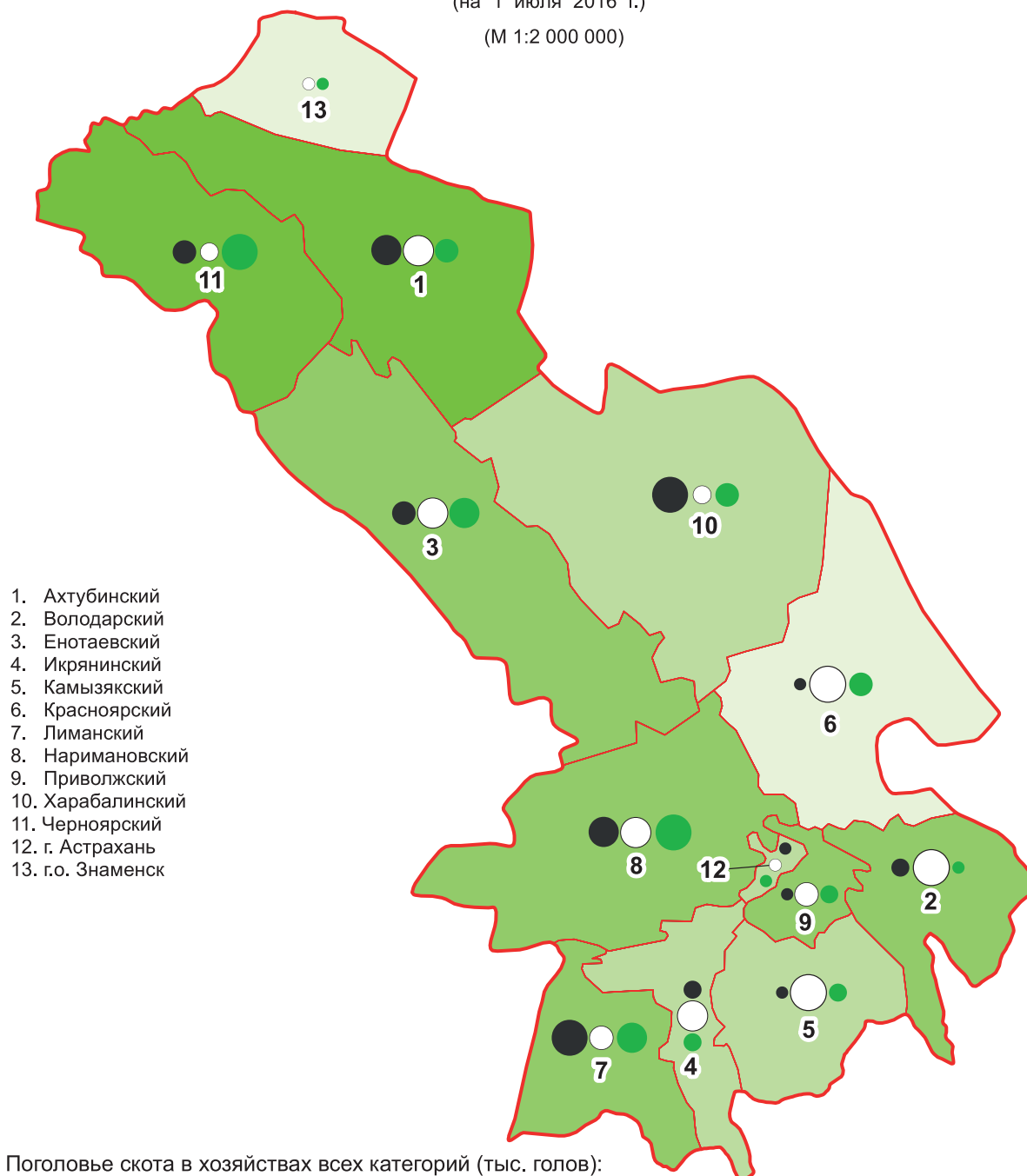

Поголовье скота в хозяйствах всех категорий (тыс. голов):

Мясной КРС	Молочный КРС	Овцы и козы
● 0,01–4,9	○ 0,20–0,70	● 0,50–8,5
● 5,0–6,5	○ 0,71–2,2	● 8,6–30,1
● 6,6–10,7	○ 2,3–10,4	● 30,2–184,8
● 10,8–13,4	○ 10,5–15,3	● 184,9–296,4
● 13,5–25,3	○ 15,4–35,1	● 296,5–393,7

Удельный вес сельскохозяйственных угодий в общей площади земель в хозяйствах всех категорий (%):

45,8–56,9	57,0–85,6	85,7–96,1	96,2–99,7
-----------	-----------	-----------	-----------

ПОГОЛОВЬЕ СЕЛЬСКОХОЗЯЙСТВЕННЫХ ЖИВОТНЫХ В ХОЗЯЙСТВАХ ВСЕХ КАТЕГОРИЙ ПО МУНИЦИПАЛЬНЫМ РАЙОНАМ И ГОРОДСКИМ ОКРУГАМ ВОЛГОГРАДСКОЙ ОБЛАСТИ

(на 1 июля 2016 г.)

(М 1:2 550 000)

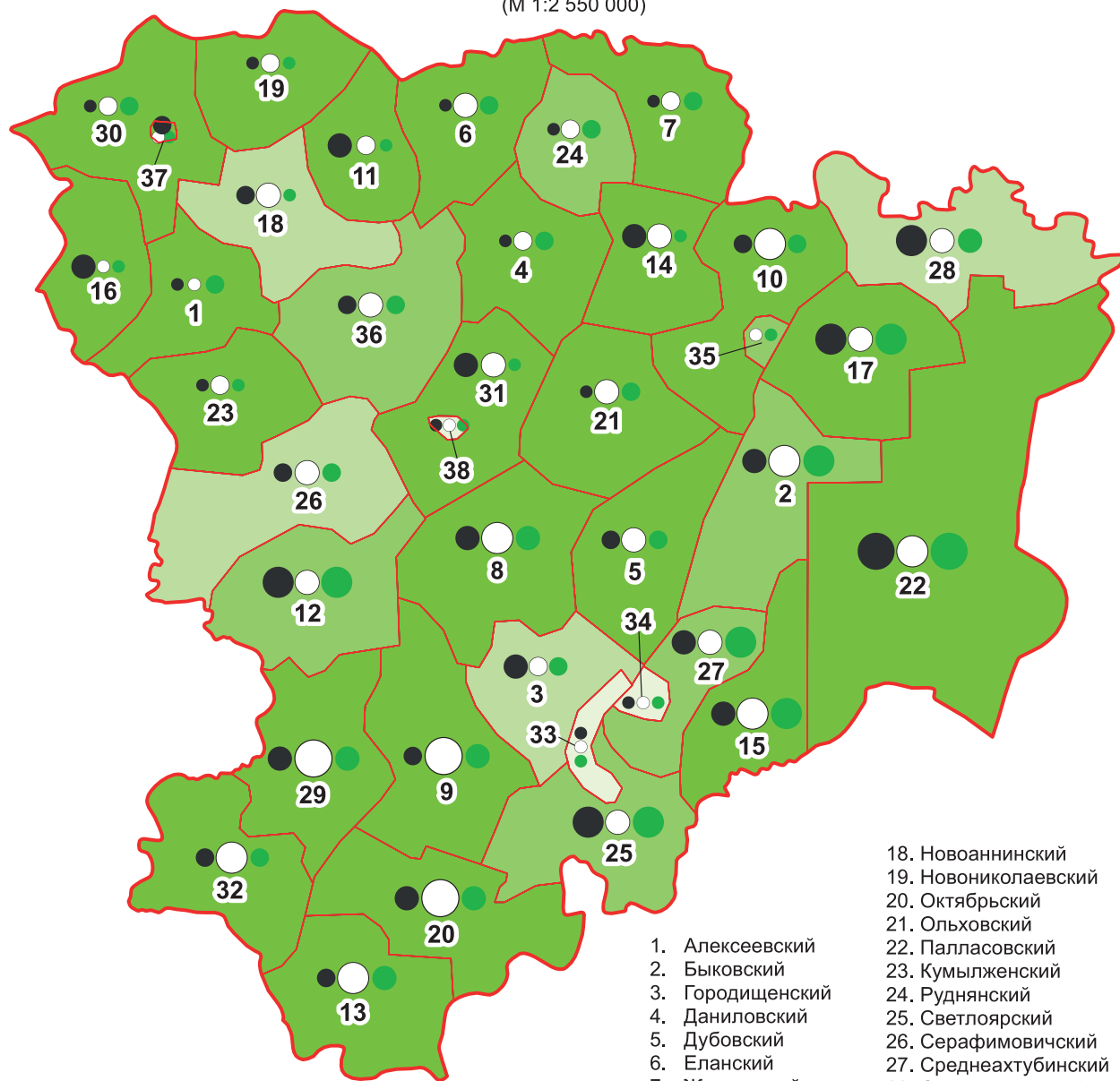

Поголовье скота в хозяйствах всех категорий (тыс. голов):

Мясной КРС	Молочный КРС	Овцы и козы
● 0,01–0,40	○ 0,20–2,3	● 0,10–8,6
● 0,41–1,3	○ 2,4–5,2	● 8,7–21,7
● 1,4–4,1	○ 5,3–8,2	● 21,8–57
● 4,2–8,2	○ 8,3–11,1	● 57,1–90,7
● 8,3–18,8	○ 11,2–15,8	● 90,8–197,2

1. Алексеевский
2. Быковский
3. Городищенский
4. Даниловский
5. Дубовский
6. Еланский
7. Жирновский
8. Иловлинский
9. Калачевский
10. Камышинский
11. Киквидзенский
12. Клетский
13. Котельниковский
14. Котовский
15. Ленинский
16. Нехаевский
17. Николаевский

18. Новоаннинский
19. Новониколаевский
20. Октябрьский
21. Ольховский
22. Палласовский
23. Кумылженский
24. Руднянский
25. Светлоярский
26. Серафимовичский
27. Среднеахтубинский
28. Старополтавский
29. Суровикинский
30. Урюпинский
31. Фроловский
32. Чернышковский
33. г. Волгоград
34. г. Волжский
35. г. Камышин
36. г. Михайловка
37. г. Урюпинск
38. г. Фролово

Удельный вес сельскохозяйственных угодий в общей площади земель в хозяйствах всех категорий (%):

71,2–85,0	85,1–96,1	96,2–98,4	98,5–99,8
-----------	-----------	-----------	-----------



ПОГОЛОВЬЕ СЕЛЬСКОХОЗЯЙСТВЕННЫХ ЖИВОТНЫХ В ХОЗЯЙСТВАХ ВСЕХ КАТЕГОРИЙ ПО МУНИЦИПАЛЬНЫМ РАЙОНАМ И ГОРОДСКИМ ОКРУГАМ РОСТОВСКОЙ ОБЛАСТИ

(на 1 июля 2016 г.)

(М 1:2 650 000)

1. Азовский
2. Аксайский
3. Багаевский
4. Белокалитвинский
5. Боковский
6. Верхнедонской
7. Веселовский
8. Волгодонской
9. Дубовский
10. Егорлыкский
11. Заветинский
12. Зерноградский
13. Зимовниковский
14. Кагальницкий
15. Каменский
16. Кашарский
17. Константиновский
18. Красносулинский
19. Куйбышевский
20. Мартыновский
21. Матвеево-Курганский
22. Миллеровский
23. Милютинский
24. Морозовский
25. Мясниковский

26. Неклиновский
27. Обливский
28. Октябрьский
29. Орловский
30. Песчанокопский
31. Пролетарский
32. Ремонтненский
33. Родионово-Несветайский
34. Сальский
35. Семикаракорский
36. Советский
37. Тарасовский
38. Тагинский
39. Усть-Донецкий
40. Целинский
41. Цимлянский
42. Чертковский
43. Шолоховский
44. г. Ростов-на-Дону
45. г. Азов
46. г. Батайск
47. г. Волгодонск
48. г. Гуково
49. г. Донецк
50. г. Зверево
51. г. Каменск-Шахтинский
52. г. Новочеркасск
53. г. Новошахтинск
54. г. Таганрог
55. г. Шахты

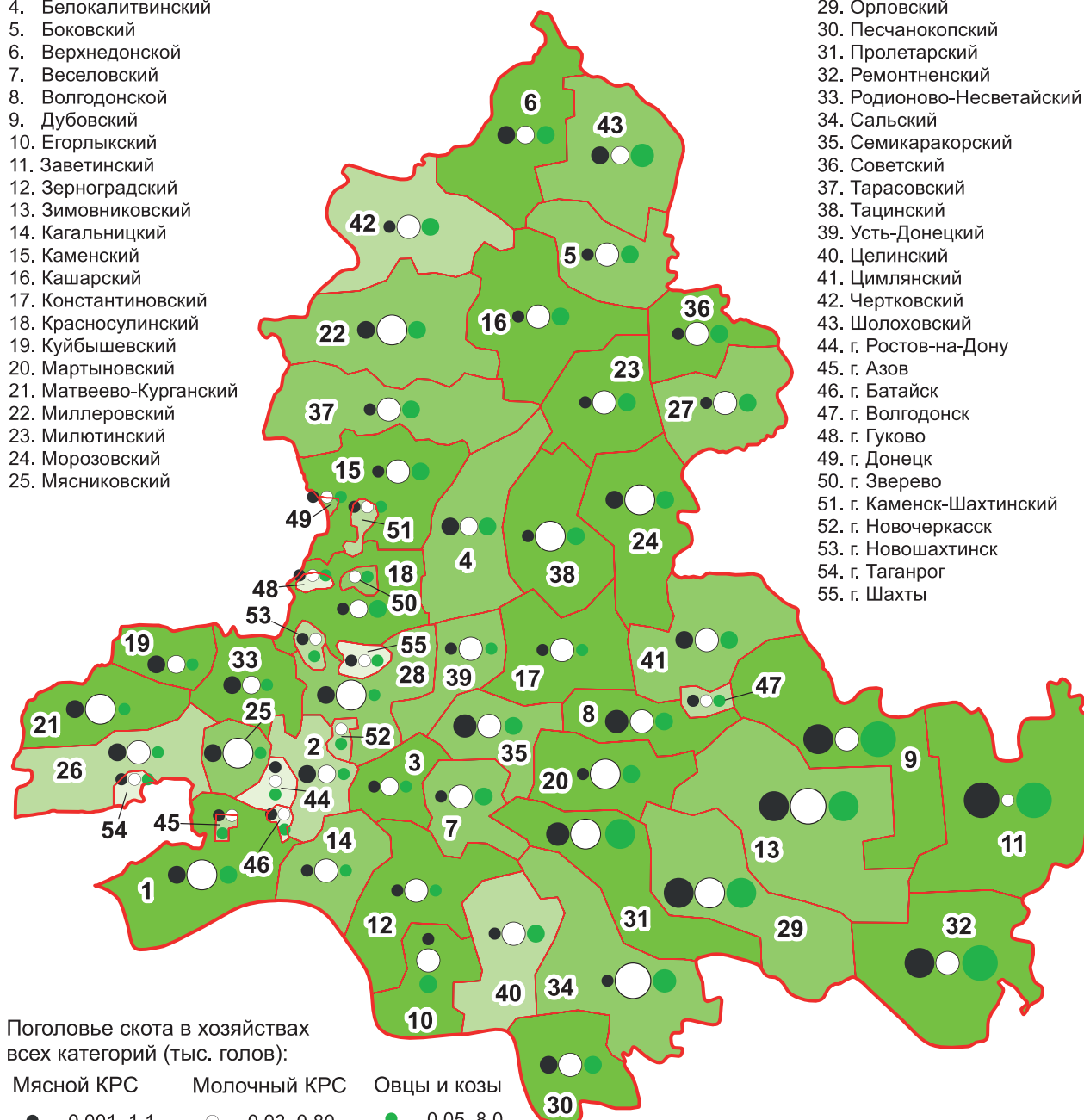

Поголовье скота в хозяйствах всех категорий (тыс. голов):

Мясной КРС

Молочный КРС

Овцы и козы

● 0,001–1,1

○ 0,03–0,80

● 0,05–8,0

● 1,2–3,6

○ 0,81–5,5

● 8,1–21,0

● 3,7–10,3

○ 5,6–11,0

● 21,1–44,0

● 10,4–31,5

○ 11,1–20,0

● 44,1–83,0

● 31,6–51,3

○ 20,1–36,3

● 83,1–353,0

Удельный вес сельскохозяйственных угодий в общей площади земель в хозяйствах всех категорий (%):



36,9–61,8



61,9–88,1



88,2–95,7



95,8–99,8



ПОГОЛОВЬЕ СЕЛЬСКОХОЗЯЙСТВЕННЫХ ЖИВОТНЫХ

**ПО СУБЪЕКТАМ
РОССИЙСКОЙ ФЕДЕРАЦИИ
СЕВЕРО-КАВКАЗСКОГО
ФЕДЕРАЛЬНОГО ОКРУГА**

ПОГОЛОВЬЕ СЕЛЬСКОХОЗЯЙСТВЕННЫХ ЖИВОТНЫХ В ХОЗЯЙСТВАХ ВСЕХ КАТЕГОРИЙ ПО МУНИЦИПАЛЬНЫМ РАЙОНАМ И ГОРОДСКИМ ОКРУГАМ РЕСПУБЛИКИ ДАГЕСТАН

(на 1 июля 2016 г.)

(М 1:2 100 000)

1. Агульский
2. Акушинский
3. Ахвахский
4. Ахтынский
5. Бабаюртовский
6. Ботлихский
7. Буйнакский
8. Гергебильский
9. Гумбетовский
10. Гунибский
11. Дахадаевский
12. Дербентский
13. Докузпаринский
14. Казбековский
15. Кайтагский
16. Каякентский
17. Кизилюртовский
18. Кизлярский
19. Кулинский
20. Курахский
21. Лакский
22. Левашинский
23. Карабудахкентский
24. Кумторкалинский
25. Магарамкентский
26. Новолакский
27. Ногайский
28. Рутульский
29. Сергокалинский
30. Шамильский
31. Сулейман-Стальский
32. Табасаранский
33. Тарумовский
34. Тляратинский
35. Унцукульский
36. Хасавюртовский
37. Хивский
38. Хунзахский
39. Цумадинский
40. Цунтинский

41. Чародинский
42. г. Махачкала
43. г. Буйнакск
44. г. Дагестанские Огни
45. г. Дербент
46. г. Избербаш
47. г. Каспийск
48. г. Кизилюрт
49. г. Кизляр
50. г. Хасавюрт
51. г. Южно-Сухокумск

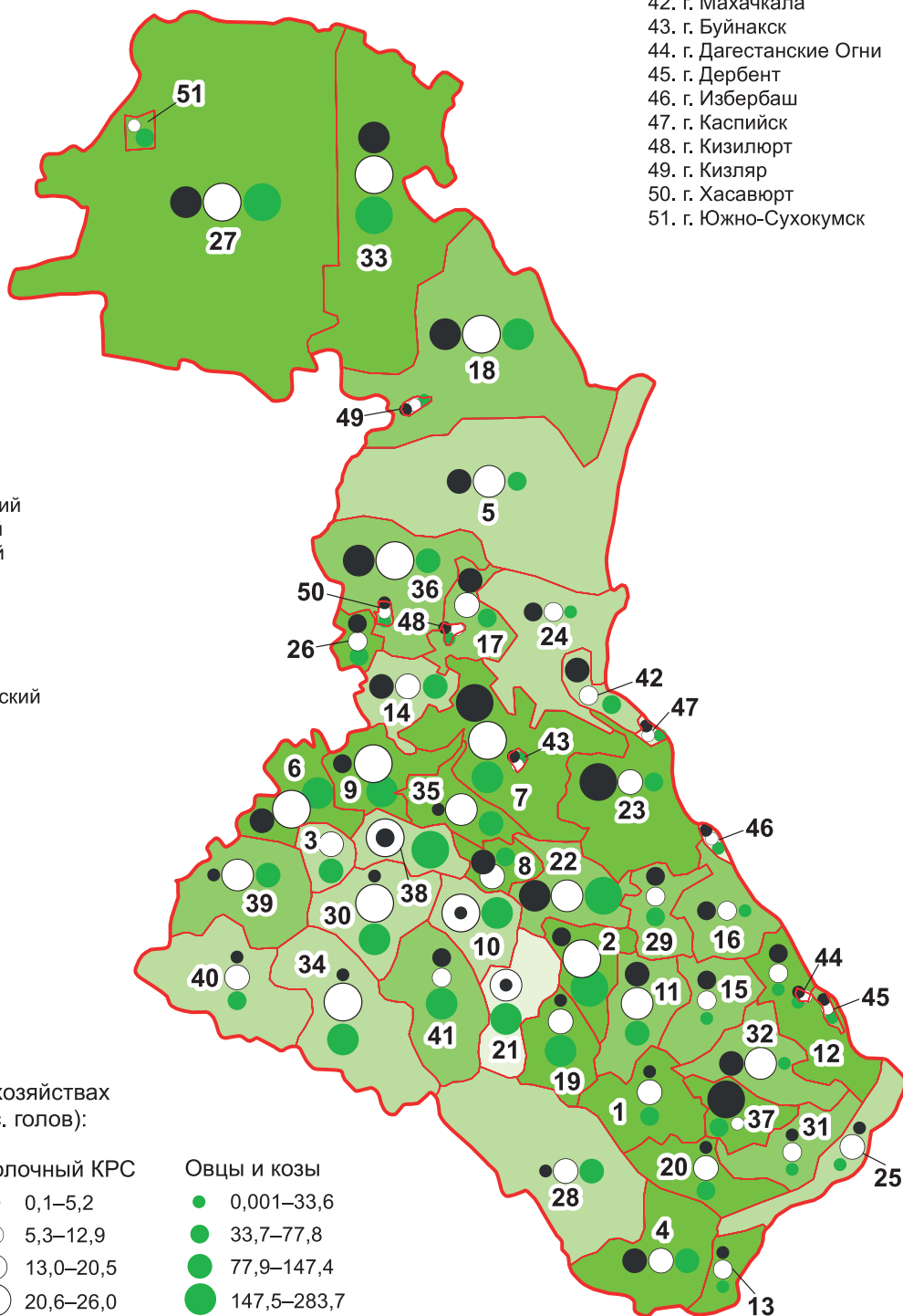

ПОГоловье СЕЛЬСКОХОЗЯЙСТВЕННЫХ ЖИВОТНЫХ В ХОЗЯЙСТВАХ ВСЕХ КАТЕГОРИЙ ПО МУНИЦИПАЛЬНЫМ РАЙОНАМ И ГОРОДСКИМ ОКРУГАМ РЕСПУБЛИКИ ИНГУШЕТИЯ

(на 1 июля 2016 г.)

(М 1:600 000)

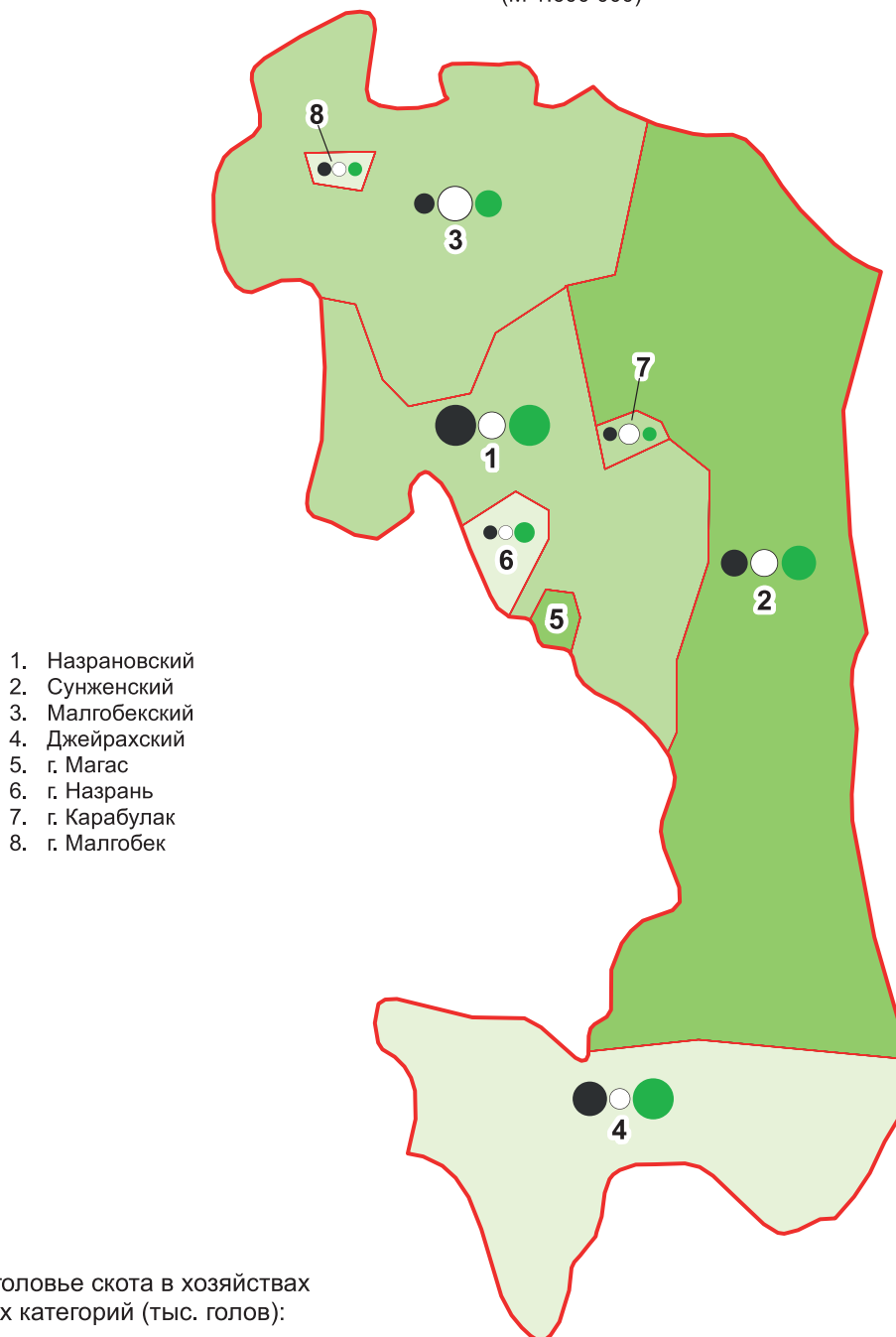

1. Назрановский
2. Сунженский
3. Малгобекский
4. Джейрахский
5. г. Магас
6. г. Назрань
7. г. Карабулак
8. г. Малгобек

Поголовье скота в хозяйствах всех категорий (тыс. голов):

Мясной КРС

- 0,40–0,60
- 0,61–1,1
- 1,2–2,8
- 2,9–4,6
- 4,7–8,7

Молочный КРС

- 0,80–2,3
- 2,4–3,4
- 3,5–10,6
- 10,7–12,2

Овцы и козы

- 1,9–6,5
- 6,6–7,1
- 7,2–26,2
- 26,3–30,0
- 30,1–44,2

Удельный вес сельскохозяйственных угодий в общей площади земель в хозяйствах всех категорий (%):

- | | | | | | |
|--|-----------|--|-----------|--|-----------|
| | 87,4–95,1 | | 95,2–96,8 | | 96,9–97,4 |
|--|-----------|--|-----------|--|-----------|

ПОГОЛОВЬЕ СЕЛЬСКОХОЗЯЙСТВЕННЫХ ЖИВОТНЫХ В ХОЗЯЙСТВАХ ВСЕХ КАТЕГОРИЙ ПО МУНИЦИПАЛЬНЫМ РАЙОНАМ И ГОРОДСКИМ ОКРУГАМ КАБАРДИНО-БАЛКАРСКОЙ РЕСПУБЛИКИ

(на 1 июля 2016 г.)

(М 1:1 000 000)

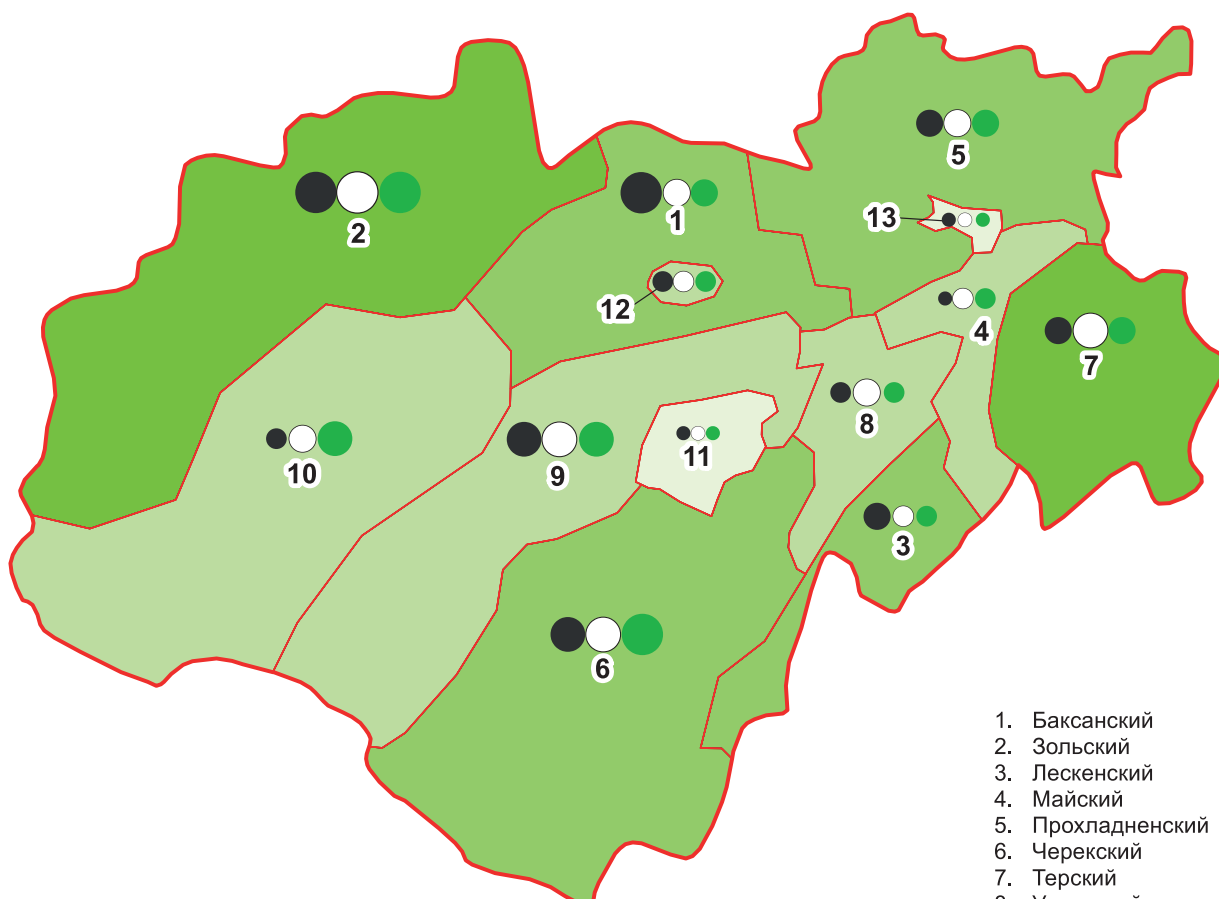

1. Баксанский
2. Зольский
3. Лескенский
4. Майский
5. Прохладненский
6. Черекский
7. Терский
8. Урванский
9. Чегемский
10. Эльбрусский
11. г.о. Нальчик
12. г.о. Баксан
13. г.о. Прохладный

Поголовье скота в хозяйствах всех категорий (тыс. голов):

Мясной КРС	Молочный КРС	Овцы и козы
● 0,08–1,5	○ 0,50–1,5	● 0,90–1,3
● 1,6–3,8	○ 1,6–8,4	● 1,4–8,6
● 3,9–8,3	○ 8,5–17,9	● 8,7–22,5
● 8,4–11,9	○ 18,0–25,1	● 22,6–51,0
● 12,0–18,3	○ 25,2–37,9	● 51,1–119,7

Удельный вес сельскохозяйственных угодий в общей площади земель в хозяйствах всех категорий (%):

66,5–85,3	85,4–95,5	95,6–97,8	97,9–99,1
-----------	-----------	-----------	-----------

ПОГОЛОВЬЕ СЕЛЬСКОХОЗЯЙСТВЕННЫХ ЖИВОТНЫХ В ХОЗЯЙСТВАХ ВСЕХ КАТЕГОРИЙ ПО МУНИЦИПАЛЬНЫМ РАЙОНАМ И ГОРОДСКИМ ОКРУГАМ КАРАЧАЕВО-ЧЕРКЕССКОЙ РЕСПУБЛИКИ

(на 1 июля 2016 г.)

(М 1:930 000)

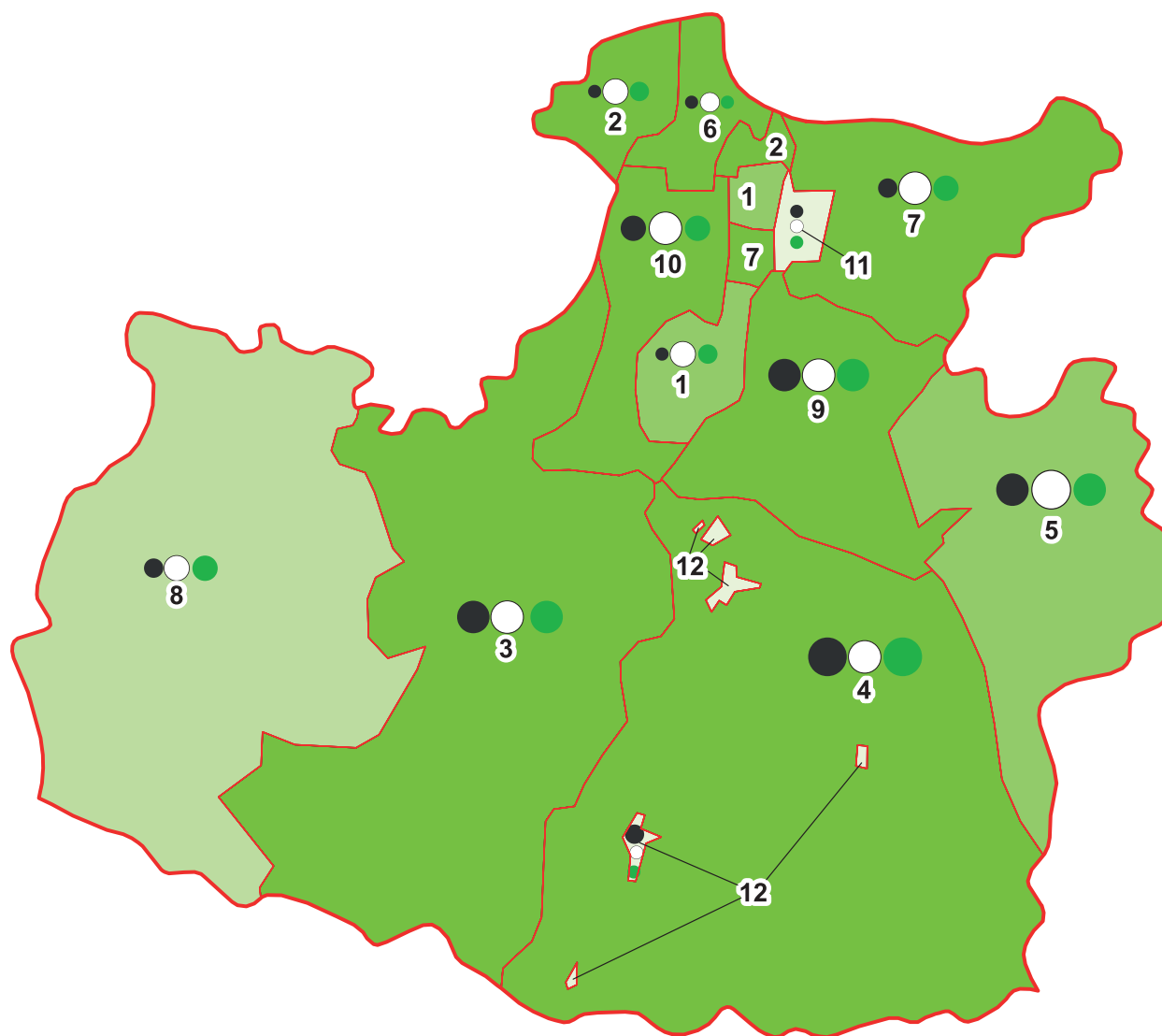

Поголовье скота в хозяйствах всех категорий (тыс. голов):

Мясной КРС

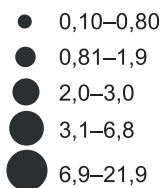

Молочный КРС

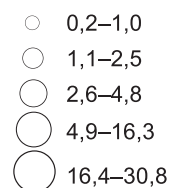

Овцы и козы

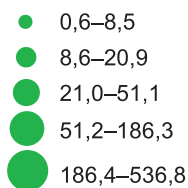

1. Абазинский
2. Адыге-Хабльский
3. Зеленчукский
4. Карачаевский
5. Малокарачаевский
6. Ногайский
7. Прикубанский
8. Урупский
9. Усть-Джегутинский
10. Хабезский
11. г.о. Черкесский
12. г.о. Карачаевский

Удельный вес сельскохозяйственных угодий в общей площади земель в хозяйствах всех категорий (%):



ПОГОЛОВЬЕ СЕЛЬСКОХОЗЯЙСТВЕННЫХ ЖИВОТНЫХ В ХОЗЯЙСТВАХ ВСЕХ КАТЕГОРИЙ ПО МУНИЦИПАЛЬНЫМ РАЙОНАМ И ГОРОДСКИМ ОКРУГАМ РЕСПУБЛИКИ СЕВЕРНАЯ ОСЕТИЯ - АЛАНИЯ

(на 1 июля 2016 г.)

(М 1:750 000)

1. Алагирский
2. Ардонский
3. Дигорский
4. Ирафский
5. Кировский
6. Моздокский
7. Правобережный
8. Пригородный
9. г. Владикавказ

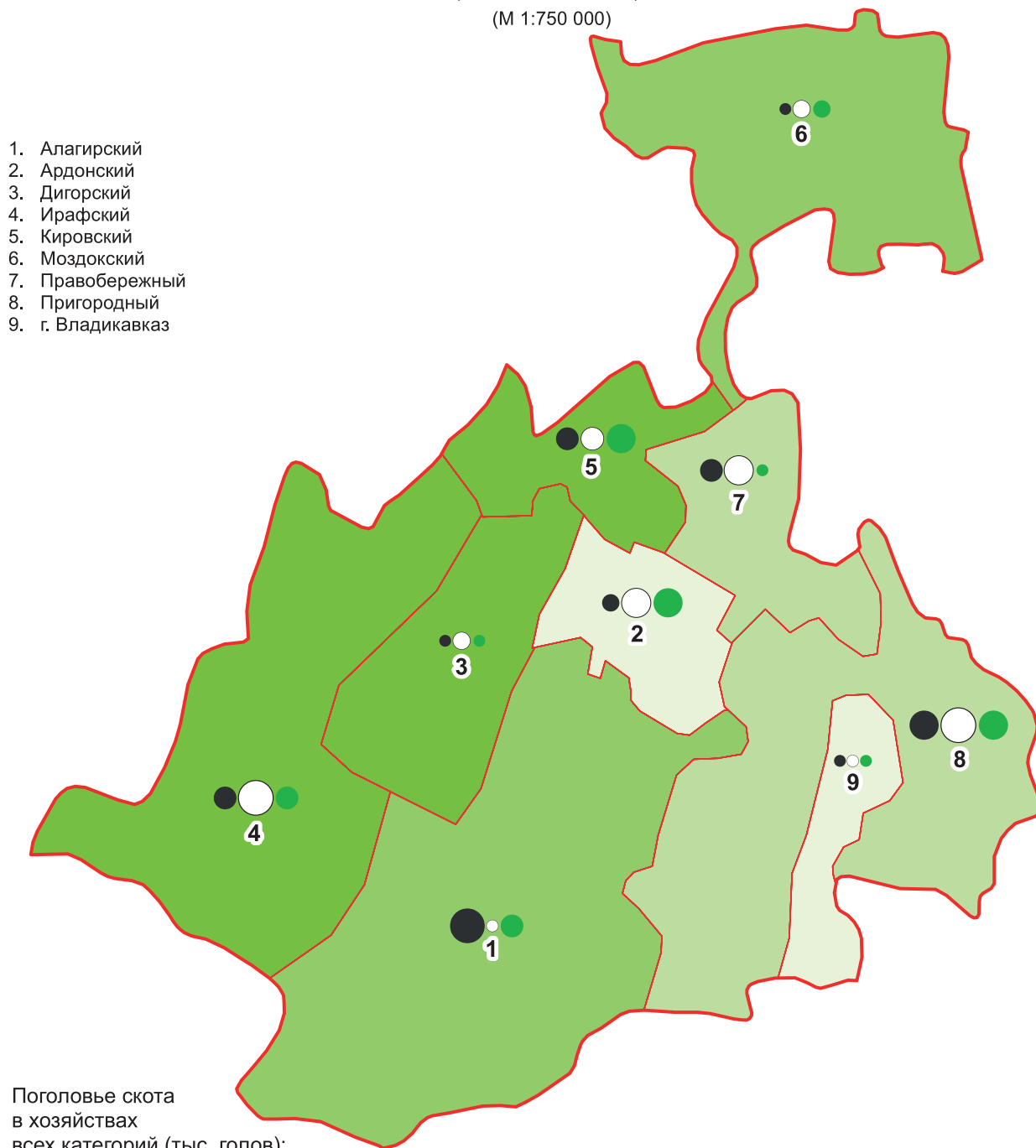

Поголовье скота
в хозяйствах
всех категорий (тыс. голов):

Мясной КРС

- 0,30–0,50
- 0,51–0,80
- 0,81–3,5
- 3,6–6,5
- 6,6–10,4

Молочный КРС

- 1,1–2,1
- 2,2–5,4
- 5,5–6,0
- 6,1–7,0
- 7,1–14,8

Овцы и козы

- 1,5–3,7
- 3,8–5,0
- 5,1–8,2
- 8,3–10,8

Удельный вес сельскохозяйственных угодий в общей площади земель в хозяйствах всех категорий (%):

- 71,9–92,3
- 92,4–95,1
- 95,2–96,9
- 97,0–98,0

ПОГОЛОВЬЕ СЕЛЬСКОХОЗЯЙСТВЕННЫХ ЖИВОТНЫХ В ХОЗЯЙСТВАХ ВСЕХ КАТЕГОРИЙ ПО МУНИЦИПАЛЬНЫМ РАЙОНАМ И ГОРОДСКИМ ОКРУГАМ ЧЕЧЕНСКОЙ РЕСПУБЛИКИ

(на 1 июля 2016 г.)

(М 1:900 000)

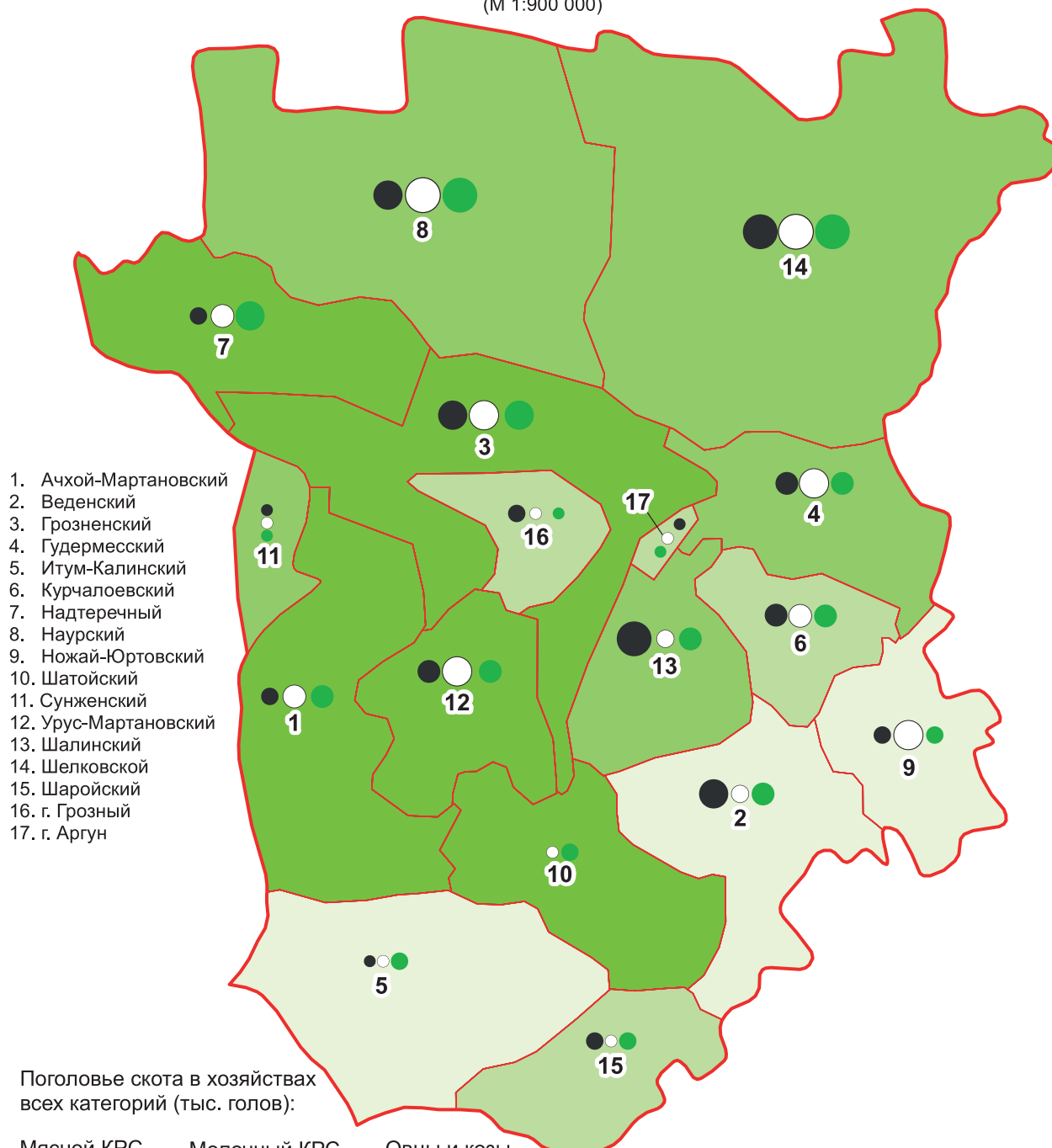

Удельный вес сельскохозяйственных угодий в общей площади земель в хозяйствах всех категорий (%):

38,1–51,6	51,7–71,7	71,8–86,1	86,2–93,8
-----------	-----------	-----------	-----------

ПОГОЛОВЬЕ СЕЛЬСКОХОЗЯЙСТВЕННЫХ ЖИВОТНЫХ В ХОЗЯЙСТВАХ ВСЕХ КАТЕГОРИЙ ПО МУНИЦИПАЛЬНЫМ РАЙОНАМ И ГОРОДСКИМ ОКРУГАМ СТАВРОПОЛЬСКОГО КРАЯ

(на 1 июля 2016 г.)

(М 1:2 200 000)

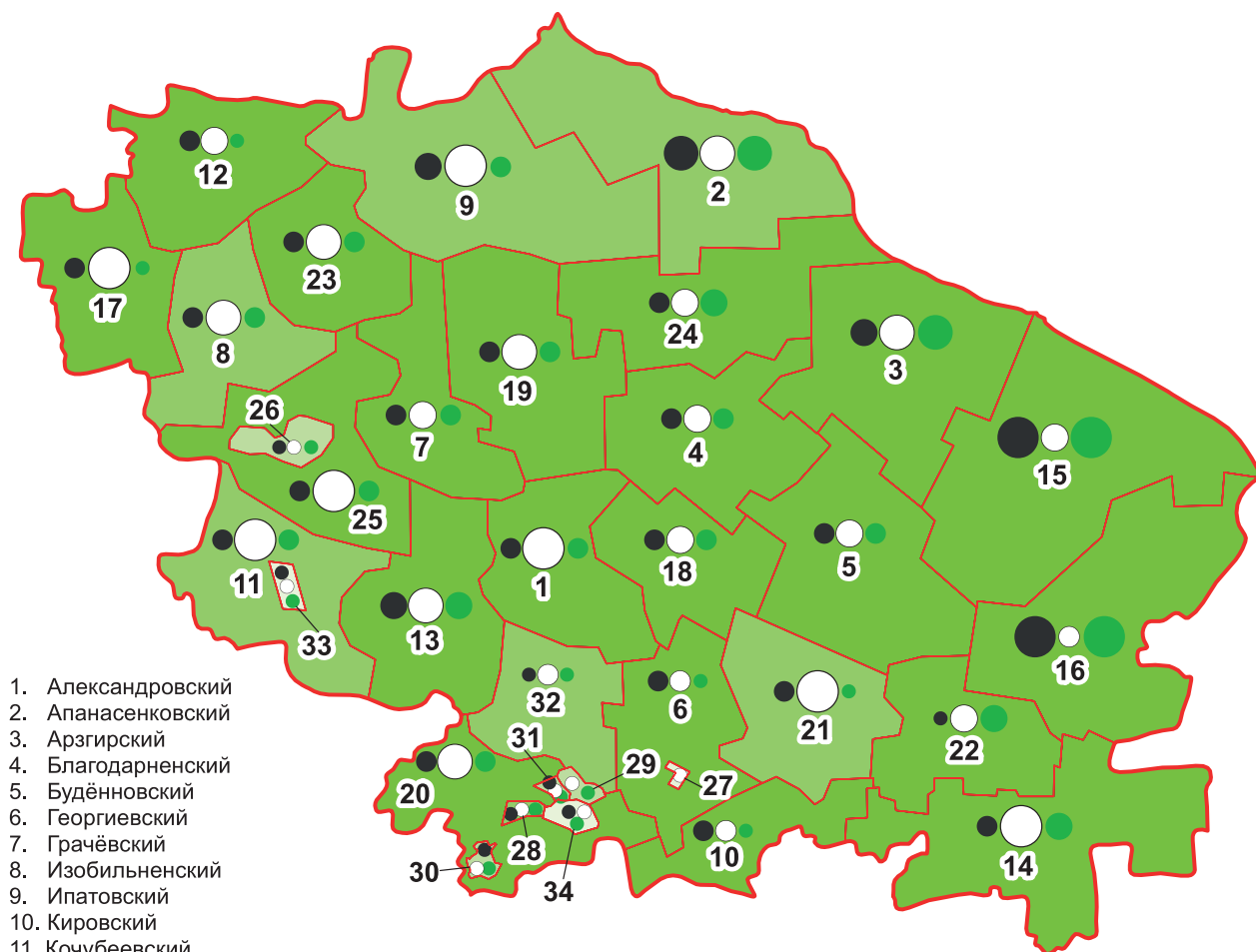

1. Александровский
2. Апанасенковский
3. Арзгирский
4. Благодарненский
5. Будёновский
6. Георгиевский
7. Грачёвский
8. Изобильненский
9. Ипатовский
10. Кировский
11. Кочубеевский
12. Красногвардейский
13. Андроповский
14. Курский
15. Левокумский
16. Нефтекумский
17. Новоалександровский
18. Новоселицкий
19. Петровский
20. Предгорный

21. Советский
22. Степновский
23. Труновский
24. Туркменский
25. Шпаковский
26. г. Ставрополь
27. г. Георгиевск
28. г. Ессентуки
29. г. Железноводск
30. г. Кисловодск
31. г. Лермонтов
32. г.о. Минеральные Воды
33. г. Невинномысск
34. г. Пятигорск

Поголовье скота в хозяйствах всех категорий (тыс. голов):

Мясной КРС	Молочный КРС	Овцы и козы
● 0,001–1,0	○ 0,001–1,0	● 0,03–7,0
● 1,1–4,0	○ 1,1–3,5	● 7,1–45,0
● 4,1–7,5	○ 3,6–7,0	● 45,1–83,0
● 7,6–16,1	○ 7,1–10,5	● 83,1–177,0
● 16,2–34,1	○ 10,6–16,1	● 177,1–723,0

Удельный вес сельскохозяйственных угодий в общей площади земель в хозяйствах всех категорий (%):

67,9–68,4	68,5–86,8	86,9–95,9	96,0–99,1
-----------	-----------	-----------	-----------



ПОГОЛОВЬЕ СЕЛЬСКОХОЗЯЙСТВЕННЫХ ЖИВОТНЫХ

**ПО СУБЪЕКТАМ
РОССИЙСКОЙ ФЕДЕРАЦИИ
ПРИВОЛЖСКОГО
ФЕДЕРАЛЬНОГО ОКРУГА**

ПОГОЛОВЬЕ СЕЛЬСКОХОЗЯЙСТВЕННЫХ ЖИВОТНЫХ В ХОЗЯЙСТВАХ ВСЕХ КАТЕГОРИЙ ПО МУНИЦИПАЛЬНЫМ РАЙОНАМ И ГОРОДСКИМ ОКРУГАМ РЕСПУБЛИКИ БАШКОРТОСТАН

(на 1 июля 2016 г.)

(М 1:3 050 000)

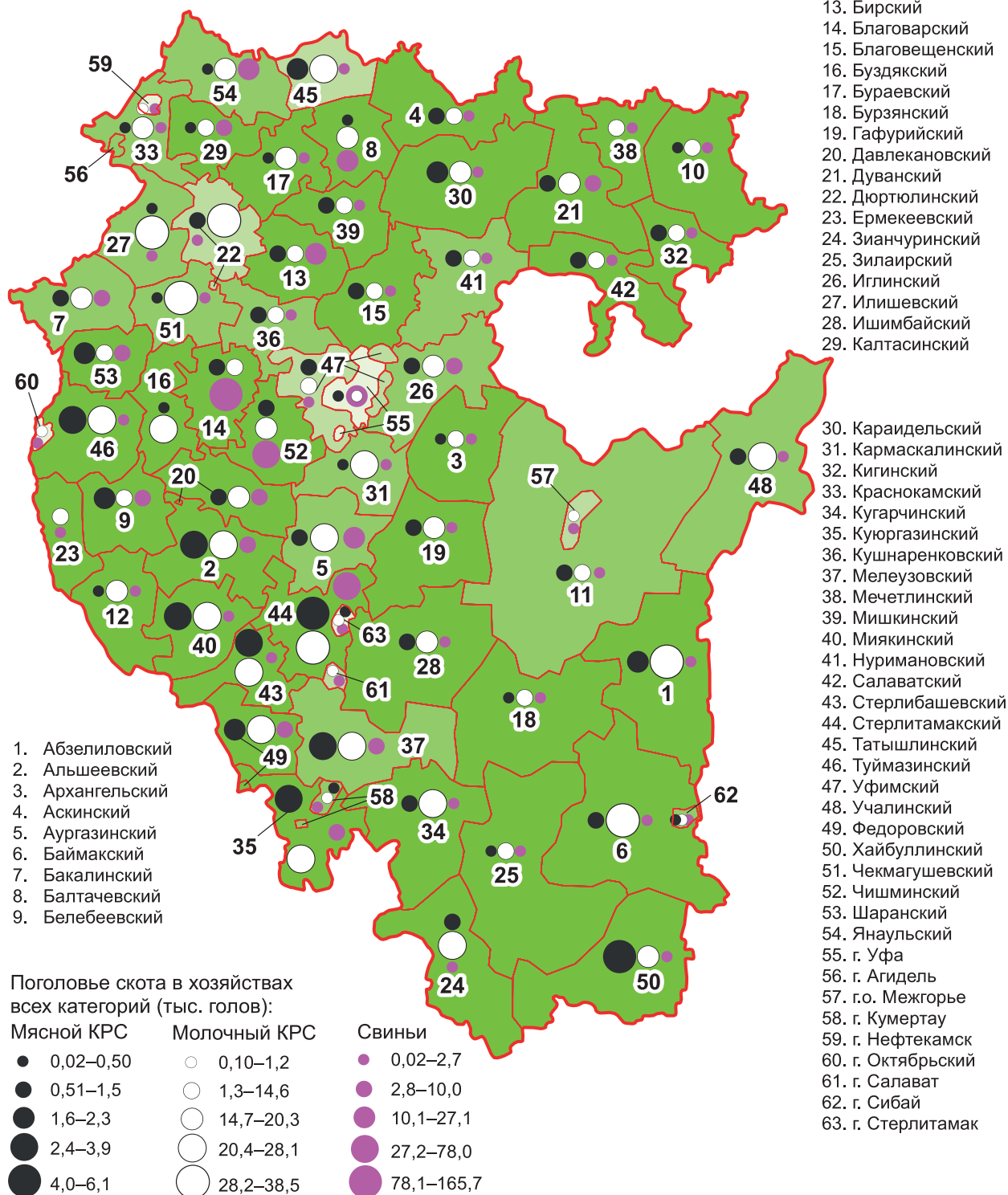

ПОГоловье СЕЛЬСКОХОЗЯЙСТВЕННЫХ ЖИВОТНЫХ В ХОЗЯЙСТВАХ ВСЕХ КАТЕГОРИЙ ПО МУНИЦИПАЛЬНЫМ РАЙОНАМ И ГОРОДСКИМ ОКРУГАМ РЕСПУБЛИКИ МАРИЙ ЭЛ

(на 1 июля 2016 г.)

(М 1:1 600 000)

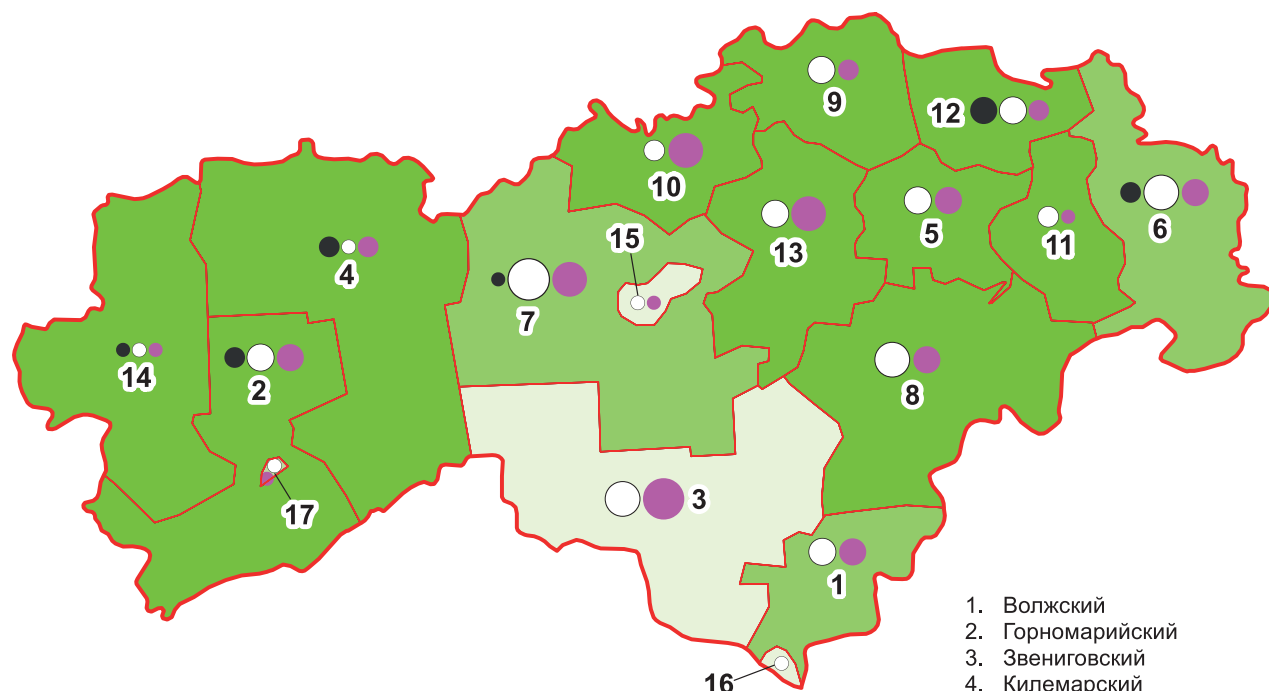

1. Волжский
2. Горномарийский
3. Звениговский
4. Килемарский
5. Куженерский
6. Мари-Турекский
7. Медведевский
8. Моркинский
9. Новоторъяльский
10. Оршанский
11. Параньгинский
12. Сернурский
13. Советский
14. Юринский
15. г. Йошкар-Ола
16. г. Волжск
17. г. Козьмодемьянск

Поголовье скота в хозяйствах всех категорий (тыс. голов):

Мясной КРС	Молочный КРС	Свины
● 0,05–0,09	○ 0,001–1,0	● 0,04–0,40
● 0,10–0,50	○ 1,1–4,0	● 0,41–0,70
● 0,51–1,0	○ 4,1–7,0	● 0,71–2,0
	○ 7,1–9,0	● 2,1–24,0
	○ 9,1–14,0	● 24,1–194,0

Удельный вес сельскохозяйственных угодий в общей площади земель в хозяйствах всех категорий (%):

49,1–65,2	65,3–76,2	76,3–92,8	92,9–99,4
-----------	-----------	-----------	-----------

ПОГОЛОВЬЕ СЕЛЬСКОХОЗЯЙСТВЕННЫХ ЖИВОТНЫХ В ХОЗЯЙСТВАХ ВСЕХ КАТЕГОРИЙ ПО МУНИЦИПАЛЬНЫМ РАЙОНАМ И ГОРОДСКИМ ОКРУГАМ РЕСПУБЛИКИ МОРДОВИЯ

(на 1 июля 2016 г.)

(М 1:1 680 000)

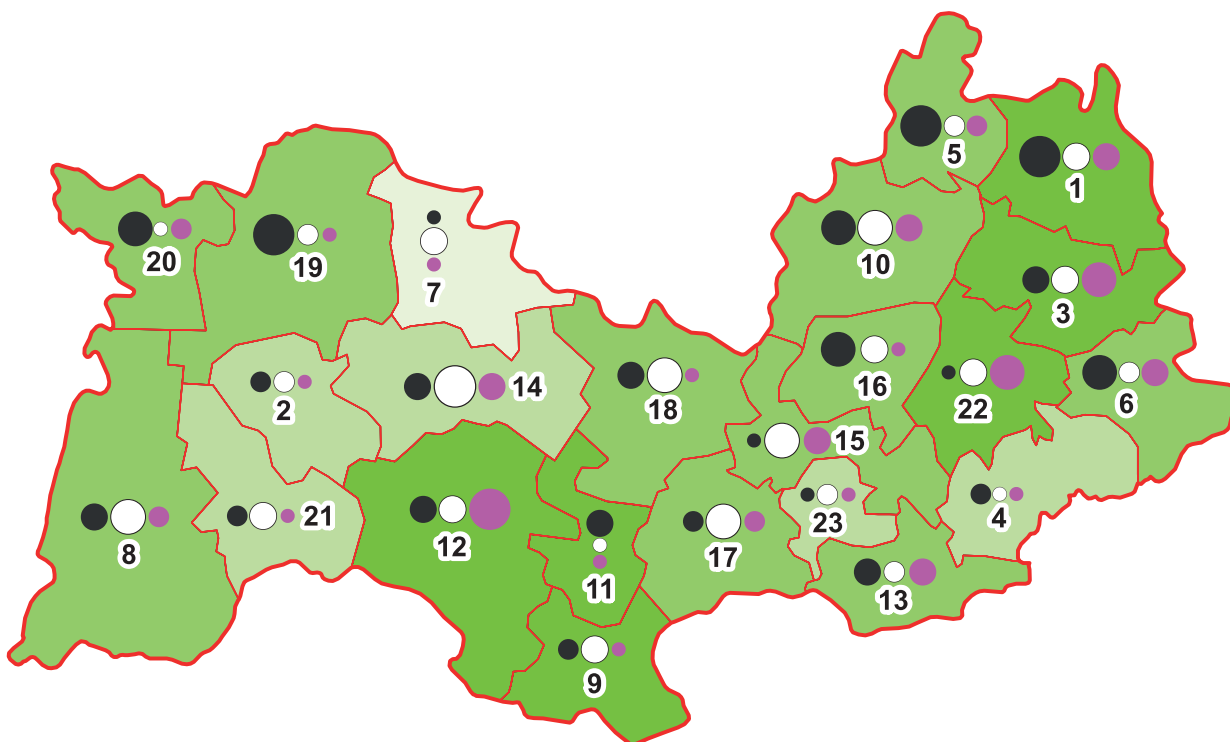

- | | |
|-------------------------|----------------------|
| 1. Ардатовский | 14. Краснослободский |
| 2. Атюрьевский | 15. Лямбирский |
| 3. Атяшевский | 16. Ромодановский |
| 4. Большеберезниковский | 17. Рузаевский |
| 5. Большеигнатовский | 18. Старошайговский |
| 6. Дубенский | 19. Темниковский |
| 7. Ельниковский | 20. Теньгушевский |
| 8. Zubovo-Полянский | 21. Торбеевский |
| 9. Инсарский | 22. Чамзинский |
| 10. Ичалковский | 23. г.о. Саранск |
| 11. Кадошкинский | |
| 12. Ковылкинский | |
| 13. Кочкуровский | |

Поголовье скота в хозяйствах всех категорий (тыс. голов):

Мясной КРС	Молочный КРС	Свиньи
● 0,001–0,10	○ 1,0–4,5	● 0,5–3,5
● 0,11–0,50	○ 4,6–7,5	● 3,6–8,0
● 0,51–1,1	○ 7,6–11,0	● 8,1–26,0
● 1,2–2,0	○ 11,1–16,0	● 26,1–36,0
● 2,1–3,5	○ 16,1–23,0	● 36,1–127,0

Удельный вес сельскохозяйственных угодий в общей площади земель в хозяйствах всех категорий (%):

70,9–71,0	71,1–91,4	91,5–97,1	97,2–99,7
-----------	-----------	-----------	-----------

ПОГОВОЛЬЕ СЕЛЬСКОХОЗЯЙСТВЕННЫХ ЖИВОТНЫХ В ХОЗЯЙСТВАХ ВСЕХ КАТЕГОРИЙ ПО МУНИЦИПАЛЬНЫМ РАЙОНАМ И ГОРОДСКИМ ОКРУГАМ РЕСПУБЛИКИ ТАТАРСТАН

(на 1 июля 2016 г.)

(М 1:2 600 000)

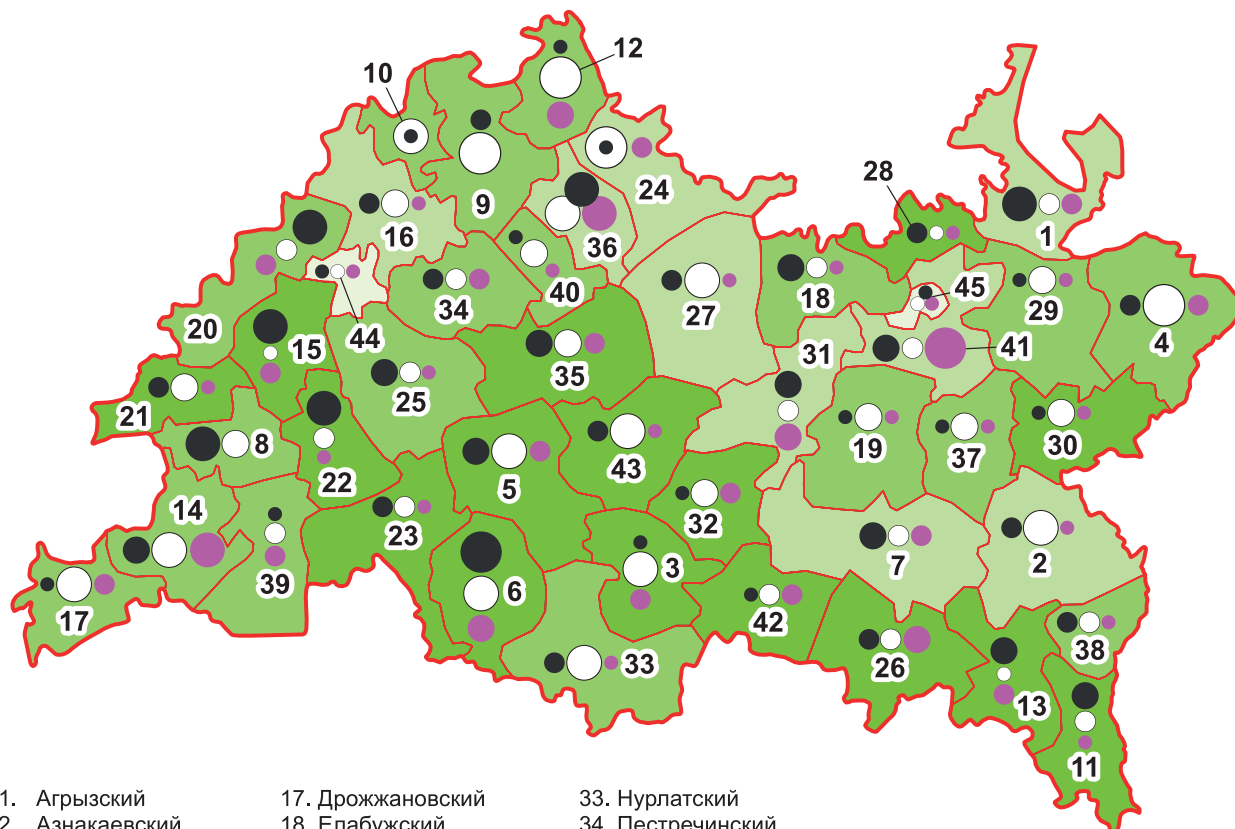

- | | | |
|---------------------|-----------------------|-------------------------|
| 1. Агрызский | 17. Дрожжановский | 33. Нурлатский |
| 2. Азнакаевский | 18. Елабужский | 34. Пестречинский |
| 3. Аксубаевский | 19. Заинский | 35. Рыбно-Слободский |
| 4. Актанышский | 20. Зеленодольский | 36. Сабинский |
| 5. Алексеевский | 21. Кайбицкий | 37. Сармановский |
| 6. Алькеевский | 22. Камско-Устьинский | 38. Ютазинский |
| 7. Альметьевский | 23. Спасский | 39. Тетюшский |
| 8. Апастовский | 24. Кукморский | 40. Тюлячинский |
| 9. Арский | 25. Лаишевский | 41. Тукаевский |
| 10. Атнинский | 26. Лениногорский | 42. Черемшанский |
| 11. Бавлинский | 27. Мамадышский | 43. Чистопольский |
| 12. Балтасинский | 28. Менделеевский | 44. г. Казань |
| 13. Бугульминский | 29. Мензелинский | 45. г. Набережные Челны |
| 14. Буинский | 30. Муслимовский | |
| 15. Верхнеуслонский | 31. Нижнекамский | |
| 16. Высокогорский | 32. Новошешминский | |

Поголовье скота в хозяйствах всех категорий (тыс. голов):

Мясной КРС	Молочный КРС	Свиньи
● 0,001–0,40	○ 0,10–9,1	● 0,05–3,2
● 0,41–1,1	○ 9,2–19,0	● 3,3–8,5
● 1,2–2,1	○ 19,1–24,0	● 8,6–19,0
● 2,2–5,0	○ 24,1–33,0	● 19,1–65,0
● 5,1–15,6	○ 33,1–57,0	● 65,1–240,0

Удельный вес сельскохозяйственных угодий в общей площади земель в хозяйствах всех категорий (%):

49,8–53,3	53,4–92,6	92,7–96,7	96,8–99,8
-----------	-----------	-----------	-----------



ПОГОЛОВЬЕ СЕЛЬСКОХОЗЯЙСТВЕННЫХ ЖИВОТНЫХ В ХОЗЯЙСТВАХ ВСЕХ КАТЕГОРИЙ ПО МУНИЦИПАЛЬНЫМ РАЙОНАМ И ГОРОДСКИМ ОКРУГАМ УДМУРТСКОЙ РЕСПУБЛИКИ

(на 1 июля 2016 г.)

(М 1:1 650 000)

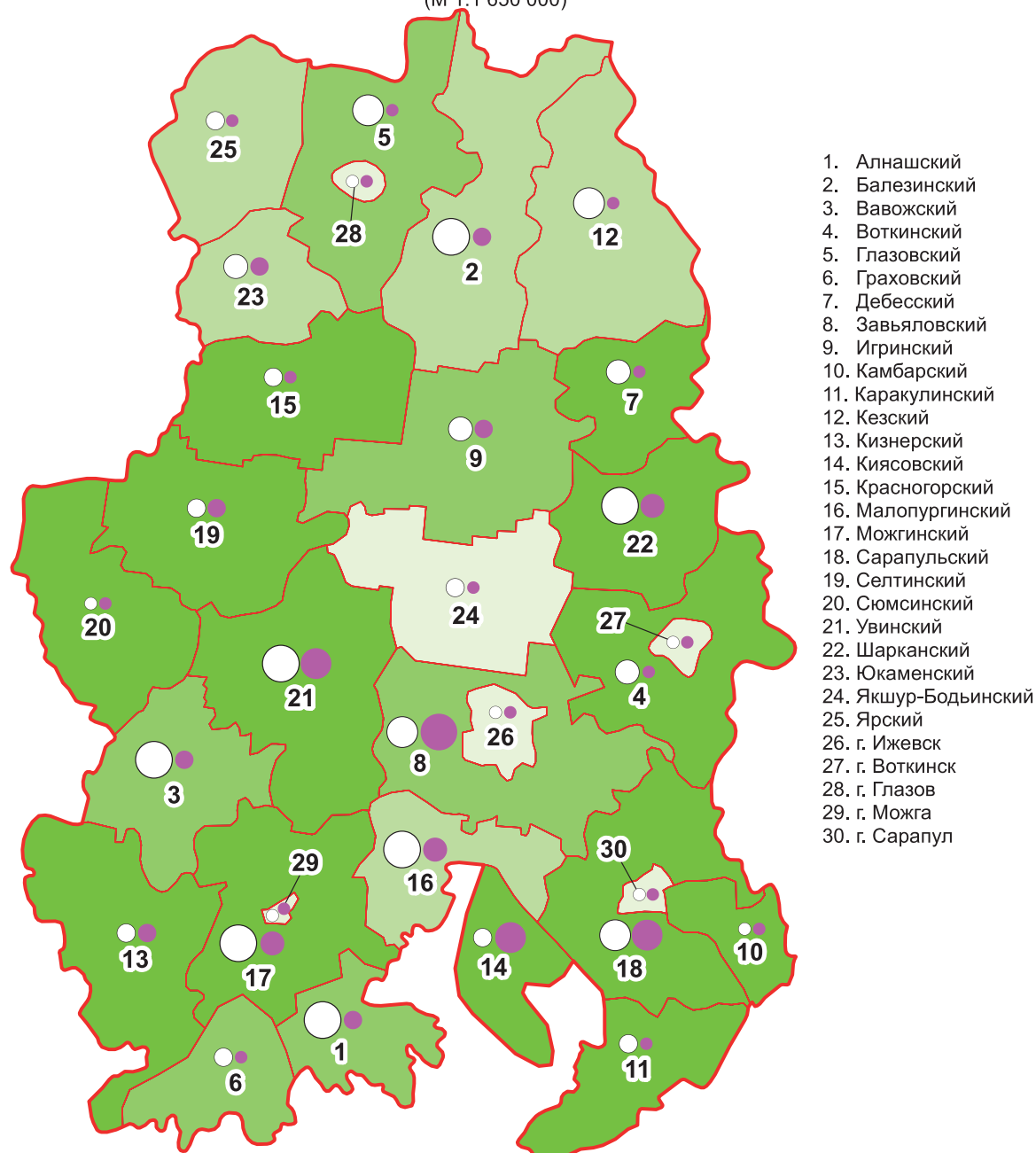

Поголовье скота в хозяйствах всех категорий (тыс. голов):

Молочный КРС

Свины

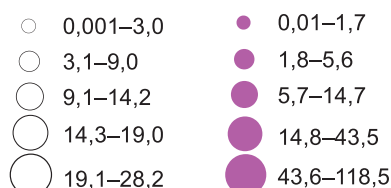

Удельный вес сельскохозяйственных угодий в общей площади земель в хозяйствах всех категорий (%):



ПОГоловье СЕЛЬСКОХОЗЯЙСТВЕННЫХ ЖИВОТНЫХ В ХОЗЯЙСТВАХ ВСЕХ КАТЕГОРИЙ ПО МУНИЦИПАЛЬНЫМ РАЙОНАМ И ГОРОДСКИМ ОКРУГАМ ЧУВАШСКОЙ РЕСПУБЛИКИ

(на 1 июля 2016 г.)

(М 1:1 050 000)

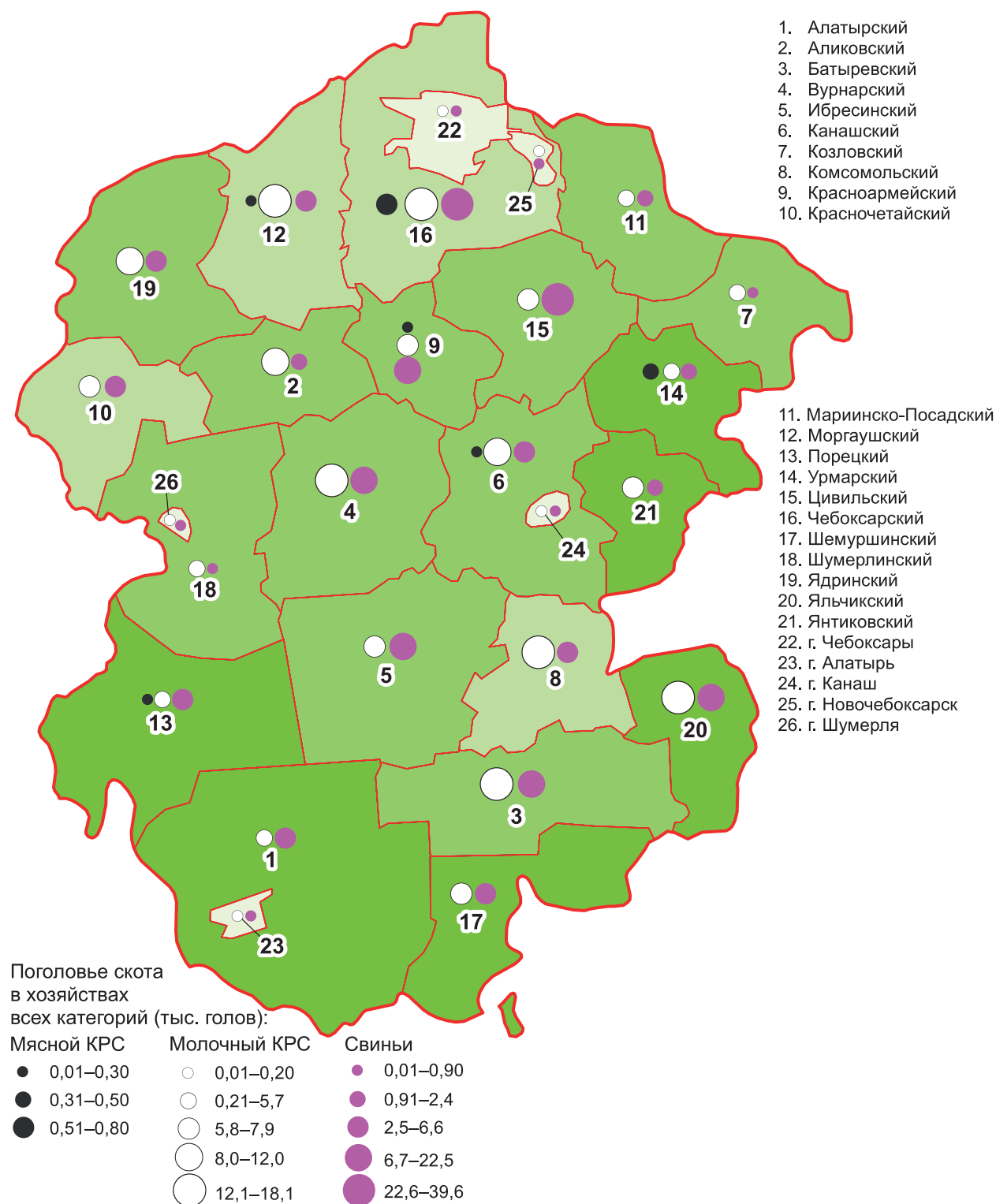

ПОГОЛОВЬЕ СЕЛЬСКОХОЗЯЙСТВЕННЫХ ЖИВОТНЫХ В ХОЗЯЙСТВАХ ВСЕХ КАТЕГОРИЙ ПО МУНИЦИПАЛЬНЫМ РАЙОНАМ И ГОРОДСКИМ ОКРУГАМ ПЕРМСКОГО КРАЯ

(на 1 июля 2016 г.)

(М 1:3 150 000)

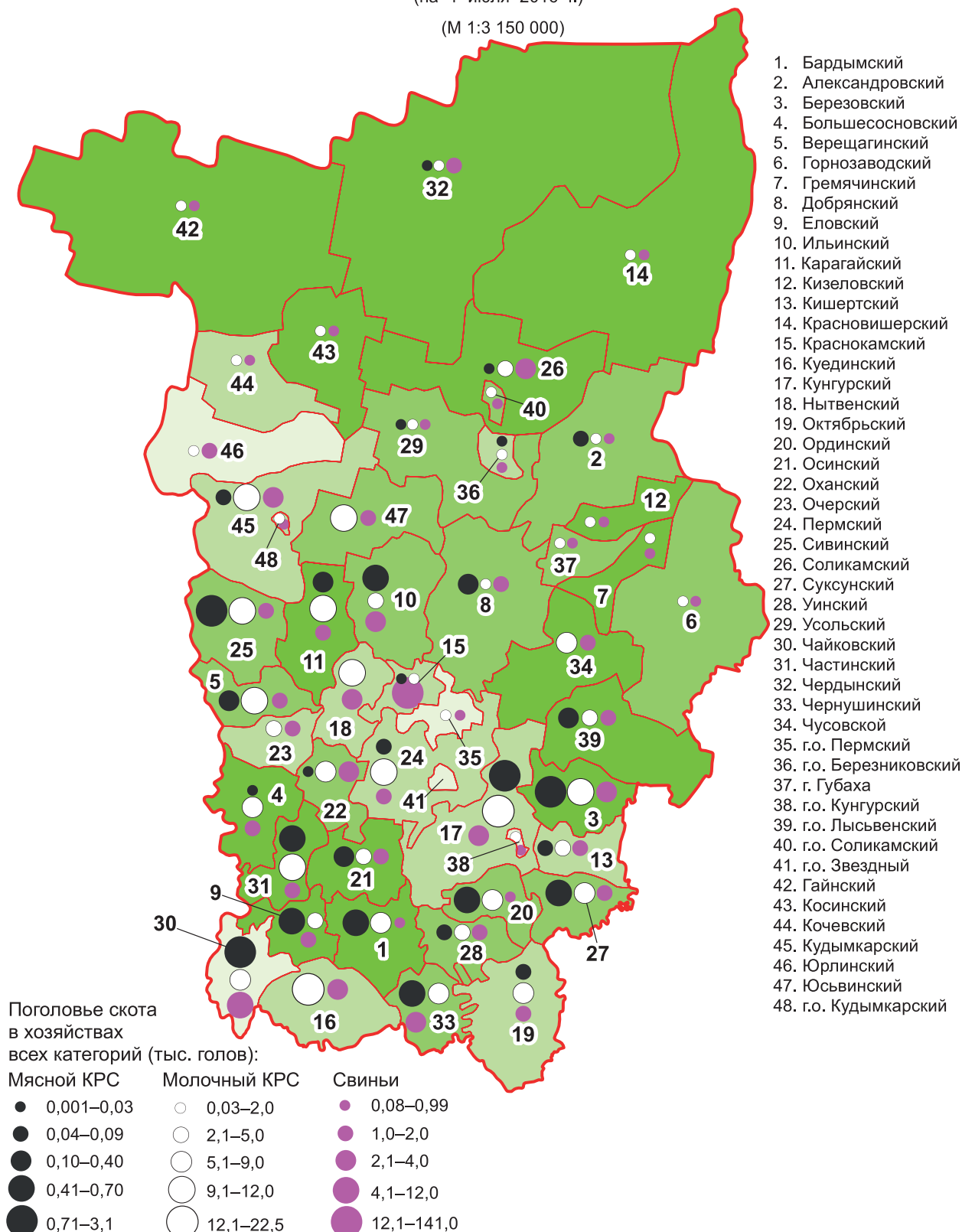

1. Бардымский
2. Александровский
3. Березовский
4. Большесосновский
5. Верещагинский
6. Горнозаводский
7. Гремячинский
8. Добрянский
9. Еловский
10. Ильинский
11. Карагайский
12. Кизеловский
13. Кишертский
14. Красновишерский
15. Краснокамский
16. Куединский
17. Кунгурский
18. Нытвенский
19. Октябрьский
20. Ординский
21. Осинский
22. Оханский
23. Очерский
24. Пермский
25. Сивинский
26. Соликамский
27. Суксунский
28. Уинский
29. Усольский
30. Чайковский
31. Частинский
32. Чердынский
33. Чернушинский
34. Чусовской
35. г.о. Пермский
36. г.о. Березниковский
37. г. Губаха
38. г.о. Кунгурский
39. г.о. Лысьвенский
40. г.о. Соликамский
41. г.о. Звездный
42. Гайнский
43. Косинский
44. Кочевский
45. Кудымкарский
46. Юрлинский
47. Юсьвинский
48. г.о. Кудымкарский

ПОГОЛОВЬЕ СЕЛЬСКОХОЗЯЙСТВЕННЫХ ЖИВОТНЫХ В ХОЗЯЙСТВАХ ВСЕХ КАТЕГОРИЙ ПО МУНИЦИПАЛЬНЫМ РАЙОНАМ И ГОРОДСКИМ ОКРУГАМ КИРОВСКОЙ ОБЛАСТИ

(на 1 июля 2016 г.)

(М 1:2 950 000)

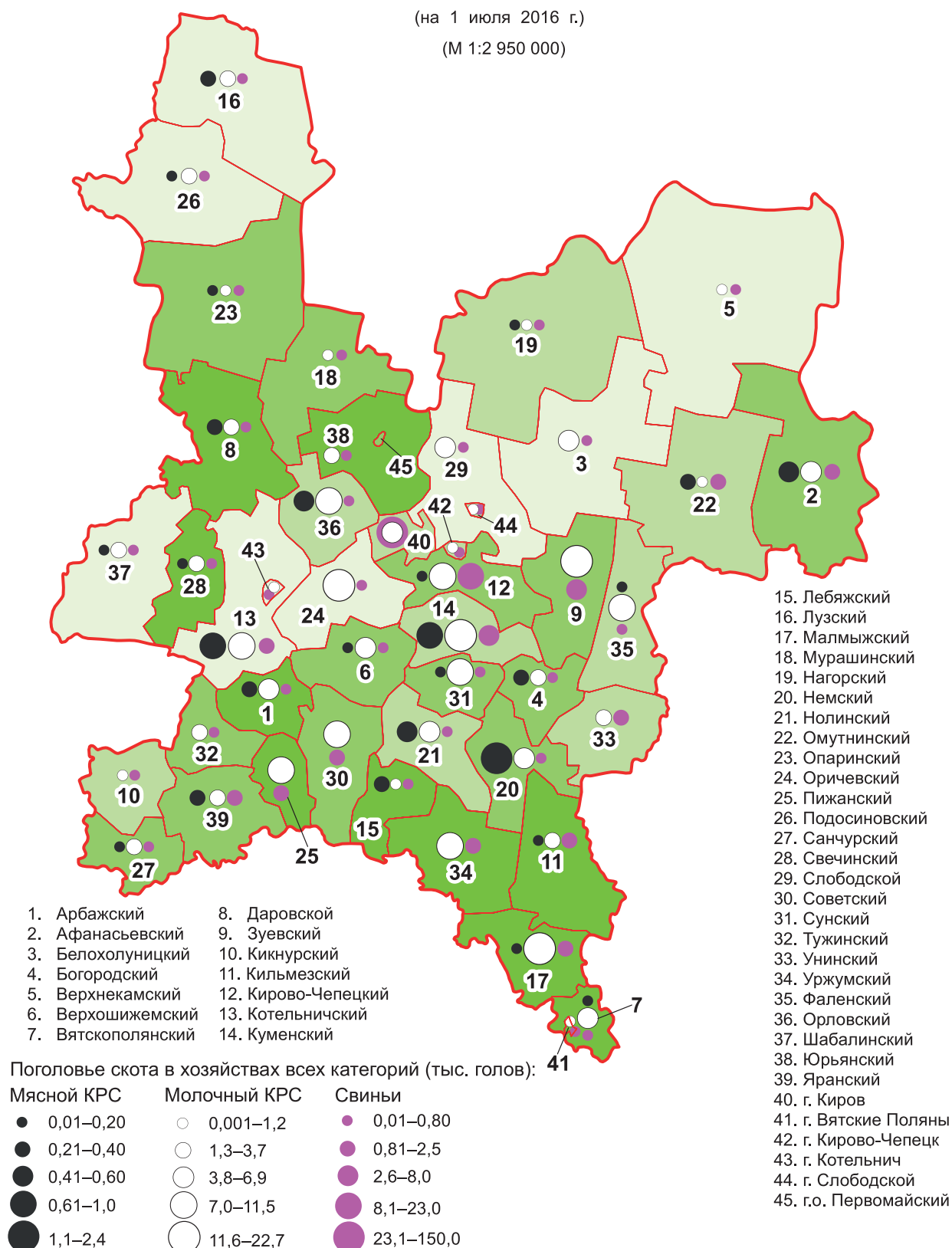

ПОГОЛОВЬЕ СЕЛЬСКОХОЗЯЙСТВЕННЫХ ЖИВОТНЫХ В ХОЗЯЙСТВАХ ВСЕХ КАТЕГОРИЙ ПО МУНИЦИПАЛЬНЫМ РАЙОНАМ И ГОРОДСКИМ ОКРУГАМ НИЖЕГОРОДСКОЙ ОБЛАСТИ

(на 1 июля 2016 г.)

(М 1:2 100 000)

1. Ардатовский
2. Арзамасский
3. Балахнинский
4. Богородский
5. Большеболдинский
6. Большемурашкинский
7. Бутурлинский
8. Вадский
9. Варнавинский
10. Вачский
11. Ветлужский
12. Вознесенский
13. Воротынский
14. Воскресенский
15. Гагинский
16. Городецкий
17. Далекоконстантиновский
18. Володарский

19. Дивеевский
20. Княгининский
21. Ковернинский
22. Краснобаковский
23. Краснооктябрьский
24. Кстовский
25. Лукояновский
26. Лысковский
27. Павловский
28. Перевозский
29. Пильнинский
30. Починковский
31. Сергачский
32. Сеченовский
33. Сосновский
34. Спасский
35. Тонкинский
36. Тоншаевский
37. Уренский
38. Шарангский
39. Шатковский

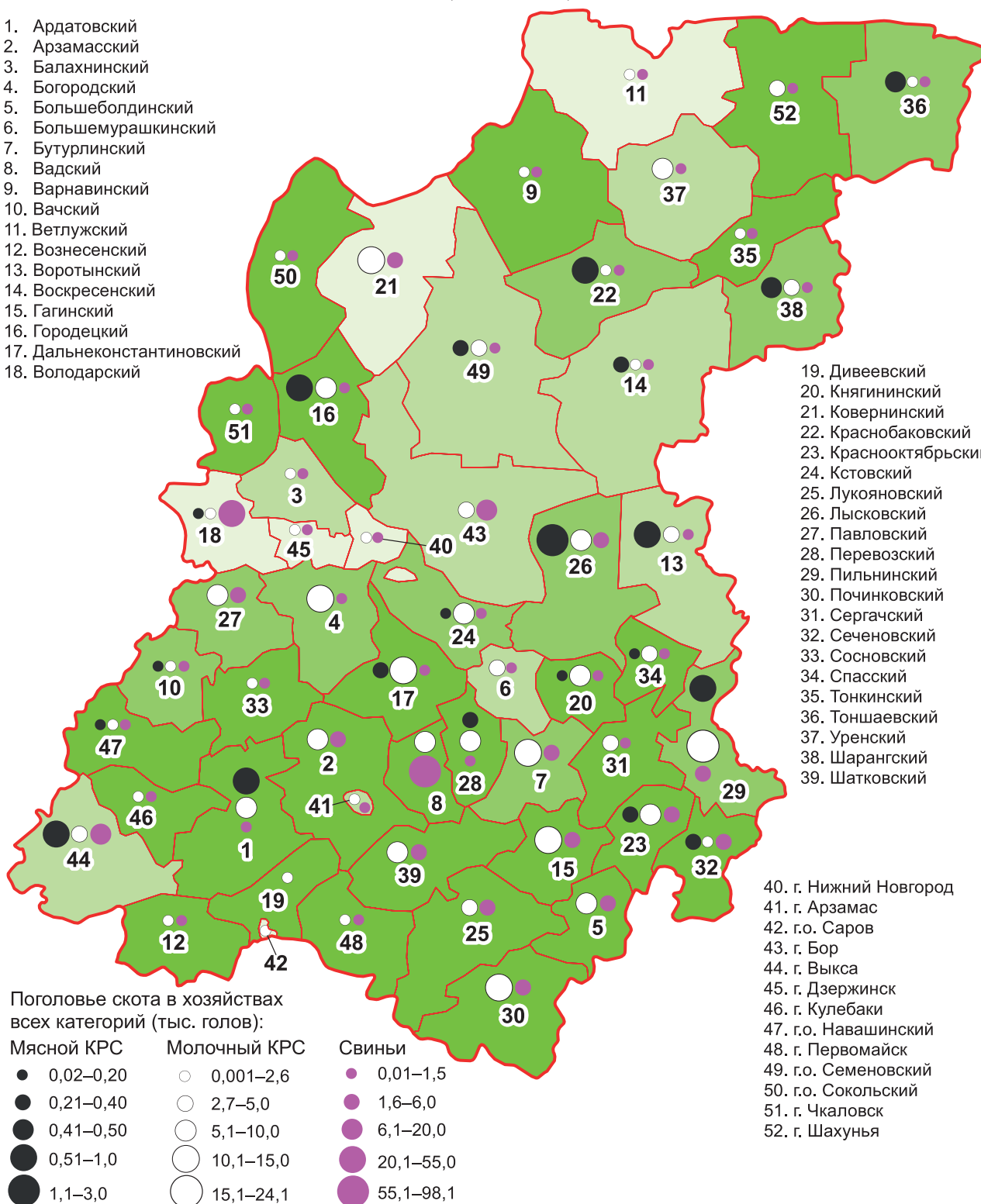

40. г. Нижний Новгород
41. г. Арзамас
42. г.о. Саров
43. г. Бор
44. г. Выкса
45. г. Дзержинск
46. г. Кулебаки
47. г.о. Навашинский
48. г. Первомайск
49. г.о. Семеновский
50. г.о. Сокольский
51. г. Чкаловск
52. г. Шахунья

ПОГОЛОВЬЕ СЕЛЬСКОХОЗЯЙСТВЕННЫХ ЖИВОТНЫХ В ХОЗЯЙСТВАХ ВСЕХ КАТЕГОРИЙ ПО МУНИЦИПАЛЬНЫМ РАЙОНАМ И ГОРОДСКИМ ОКРУГАМ ОРЕНБУРГСКОЙ ОБЛАСТИ

(на 1 июля 2016 г.)

(М 1:4 300 000)

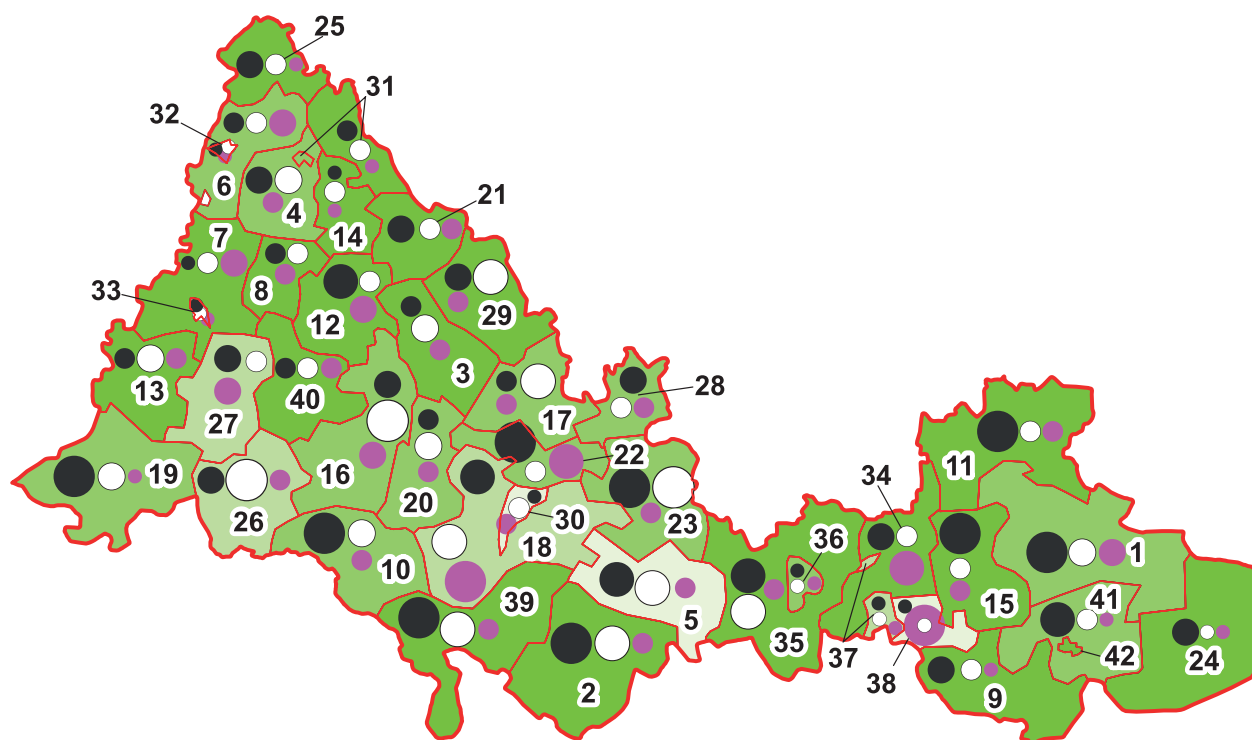

- | | | |
|-----------------------|----------------------|-----------------------|
| 1. Адамовский | 18. Оренбургский | 35. г.о. Кувандыкский |
| 2. Акбулакский | 19. Первомайский | 36. г. Медногорск |
| 3. Александровский | 20. Переволоцкий | 37. г. Новотроицк |
| 4. Асекеевский | 21. Пономарёвский | 38. г. Орск |
| 5. Беляевский | 22. Сакмарский | 39. г.о. Соль-Илецкий |
| 6. Бугурусланский | 23. Саракташский | 40. г.о. Сорочинский |
| 7. Бузулукский | 24. Светлинский | 41. г.о. Ясенский |
| 8. Грачёвский | 25. Северный | 42. п. Комаровский |
| 9. Домбаровский | 26. Ташлинский | |
| 10. Илекский | 27. Тоцкий | |
| 11. Кваркенский | 28. Тюльганский | |
| 12. Красногвардейский | 29. Шарлыкский | |
| 13. Курманаевский | 30. г. Оренбург | |
| 14. Матвеевский | 31. г.о. Абдулинский | |
| 15. Новоорский | 32. г. Бугуруслан | |
| 16. Новосергиевский | 33. г. Бузулук | |
| 17. Октябрьский | 34. г.о. Гайский | |

Поголовье скота в хозяйствах всех категорий (тыс. голов):

Мясной КРС	Молочный КРС	Свиньи
● 0,01–0,99	○ 0,02–4,0	● 0,04–3,1
● 1,0–2,1	○ 4,1–9,0	● 3,2–6,5
● 2,2–3,8	○ 9,1–14,0	● 6,6–10,3
● 3,9–4,9	○ 14,1–19,0	● 10,4–28,6
● 5,0–11,2	○ 19,1–32,0	● 28,7–59,0

Удельный вес сельскохозяйственных угодий в общей площади земель в хозяйствах всех категорий (%):

89,4–93,1	93,2–96,0	96,1–98,8	98,9–100
-----------	-----------	-----------	----------

ПОГОЛОВЬЕ СЕЛЬСКОХОЗЯЙСТВЕННЫХ ЖИВОТНЫХ В ХОЗЯЙСТВАХ ВСЕХ КАТЕГОРИЙ ПО МУНИЦИПАЛЬНЫМ РАЙОНАМ И ГОРОДСКИМ ОКРУГАМ ПЕНЗЕНСКОЙ ОБЛАСТИ

(на 1 июля 2016 г.)

(М 1:1 900 000)

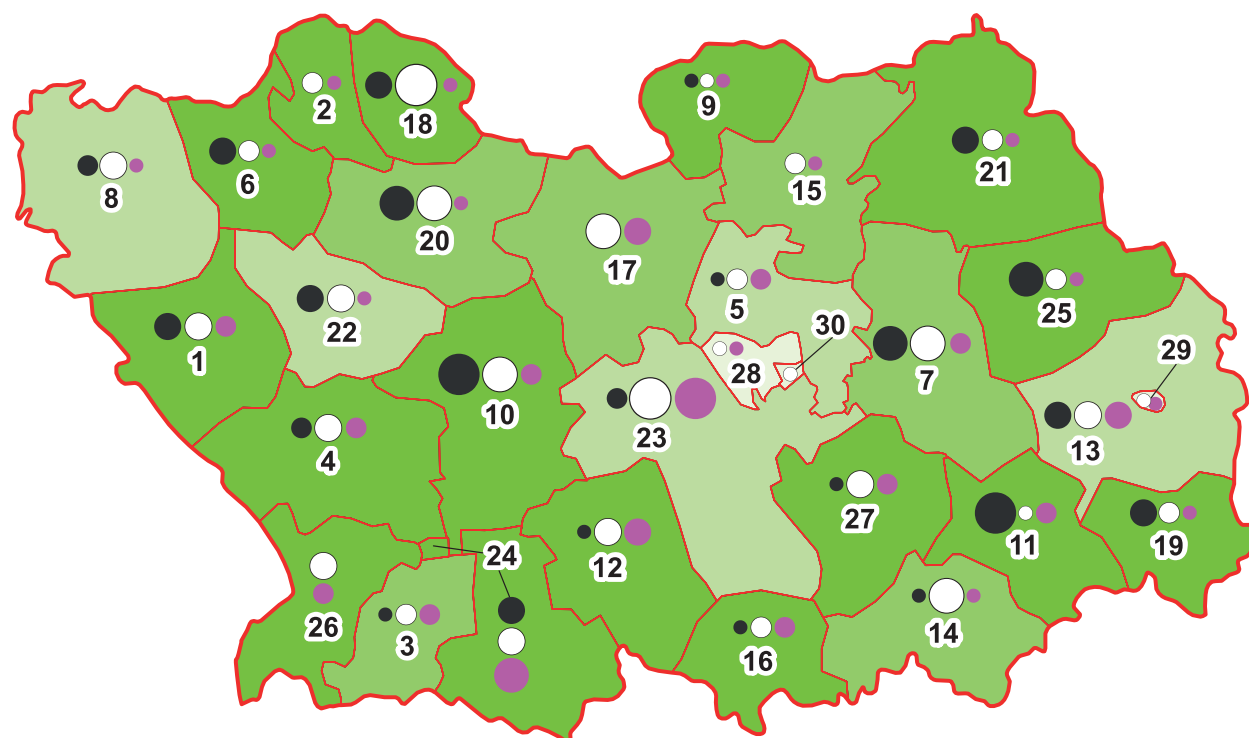

- | | |
|------------------|----------------------|
| 1. Башмаковский | 16. Малосердобинский |
| 2. Спасский | 17. Мокшанский |
| 3. Бековский | 18. Наровчатский |
| 4. Белинский | 19. Неверкинский |
| 5. Бессоновский | 20. Нижнеломовский |
| 6. Вадинский | 21. Никольский |
| 7. Городищенский | 22. Пачелмский |
| 8. Земетчинский | 23. Пензенский |
| 9. Иссинский | 24. Сердобский |
| 10. Каменский | 25. Сосновоборский |
| 11. Камешкирский | 26. Тамалинский |
| 12. Колышлейский | 27. Шемышейский |
| 13. Кузнецкий | 28. г. Пенза |
| 14. Лопатинский | 29. г. Кузнецк |
| 15. Лунинский | 30. г. Заречный |

Поголовье скота в хозяйствах всех категорий (тыс. голов):

Мясной КРС	Молочный КРС	Свины
● 0,001–0,09	○ 0,001–2,0	● 0,09–2,9
● 0,10–0,30	○ 2,1–5,0	● 3,0–5,5
● 0,31–0,70	○ 5,1–8,0	● 5,6–13,5
● 0,71–2,0	○ 8,1–10,0	● 13,6–34,0
● 2,1–2,8	○ 10,1–11,9	● 34,1–76,8

Удельный вес сельскохозяйственных угодий в общей площади земель в хозяйствах всех категорий (%):

35,5–61,4	61,5–94,3	94,4–98,1	98,2–99,8
-----------	-----------	-----------	-----------

ПОГОВОЛЬЕ СЕЛЬСКОХОЗЯЙСТВЕННЫХ ЖИВОТНЫХ В ХОЗЯЙСТВАХ ВСЕХ КАТЕГОРИЙ ПО МУНИЦИПАЛЬНЫМ РАЙОНАМ И ГОРОДСКИМ ОКРУГАМ САМАРСКОЙ ОБЛАСТИ

(на 1 июля 2016 г.)

(М 1:1 800 000)

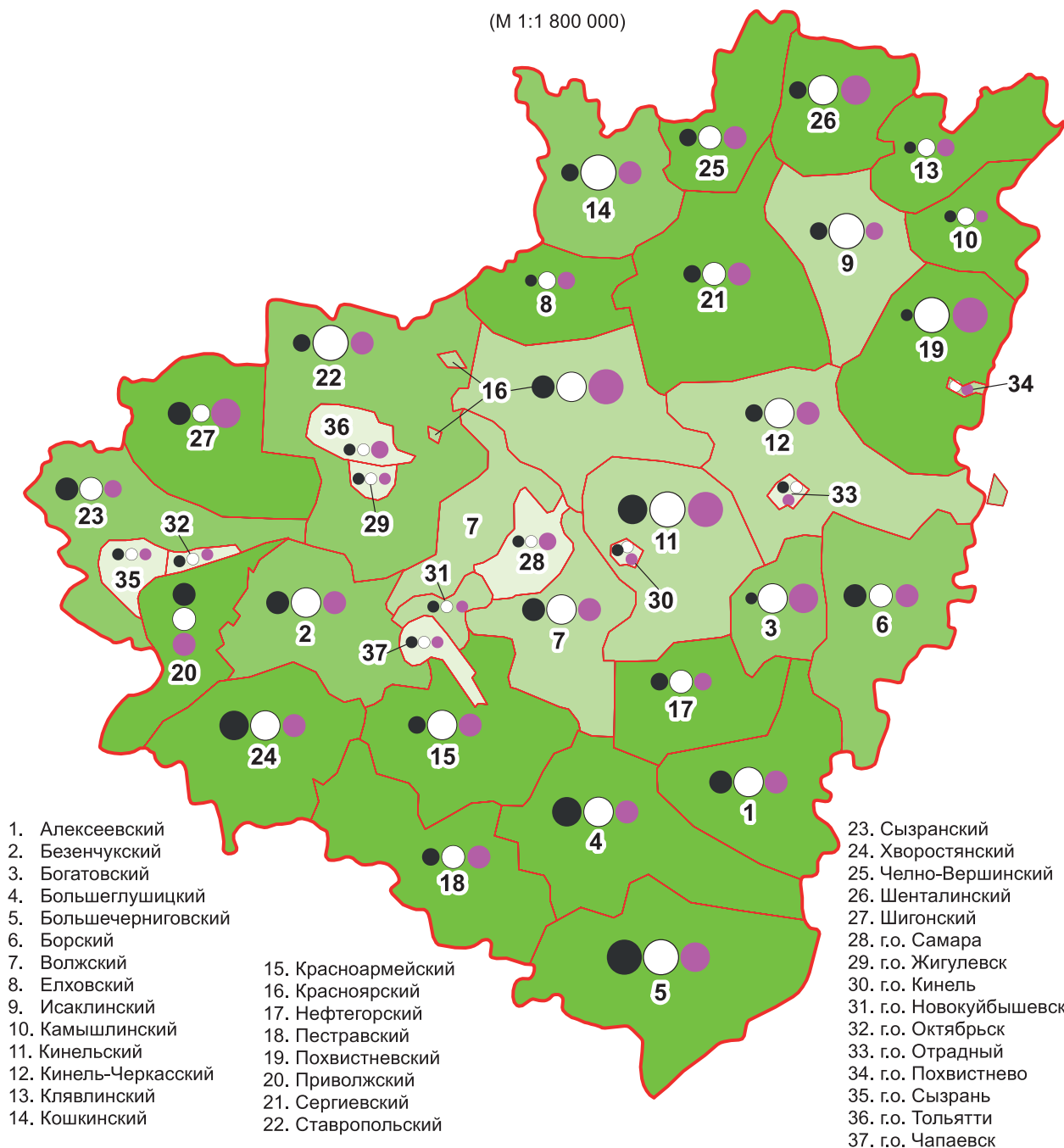

ПОГОЛОВЬЕ СЕЛЬСКОХОЗЯЙСТВЕННЫХ ЖИВОТНЫХ В ХОЗЯЙСТВАХ ВСЕХ КАТЕГОРИЙ ПО МУНИЦИПАЛЬНЫМ РАЙОНАМ И ГОРОДСКИМ ОКРУГАМ САРАТОВСКОЙ ОБЛАСТИ

(на 1 июля 2016 г.)

(М 1:3 300 000)

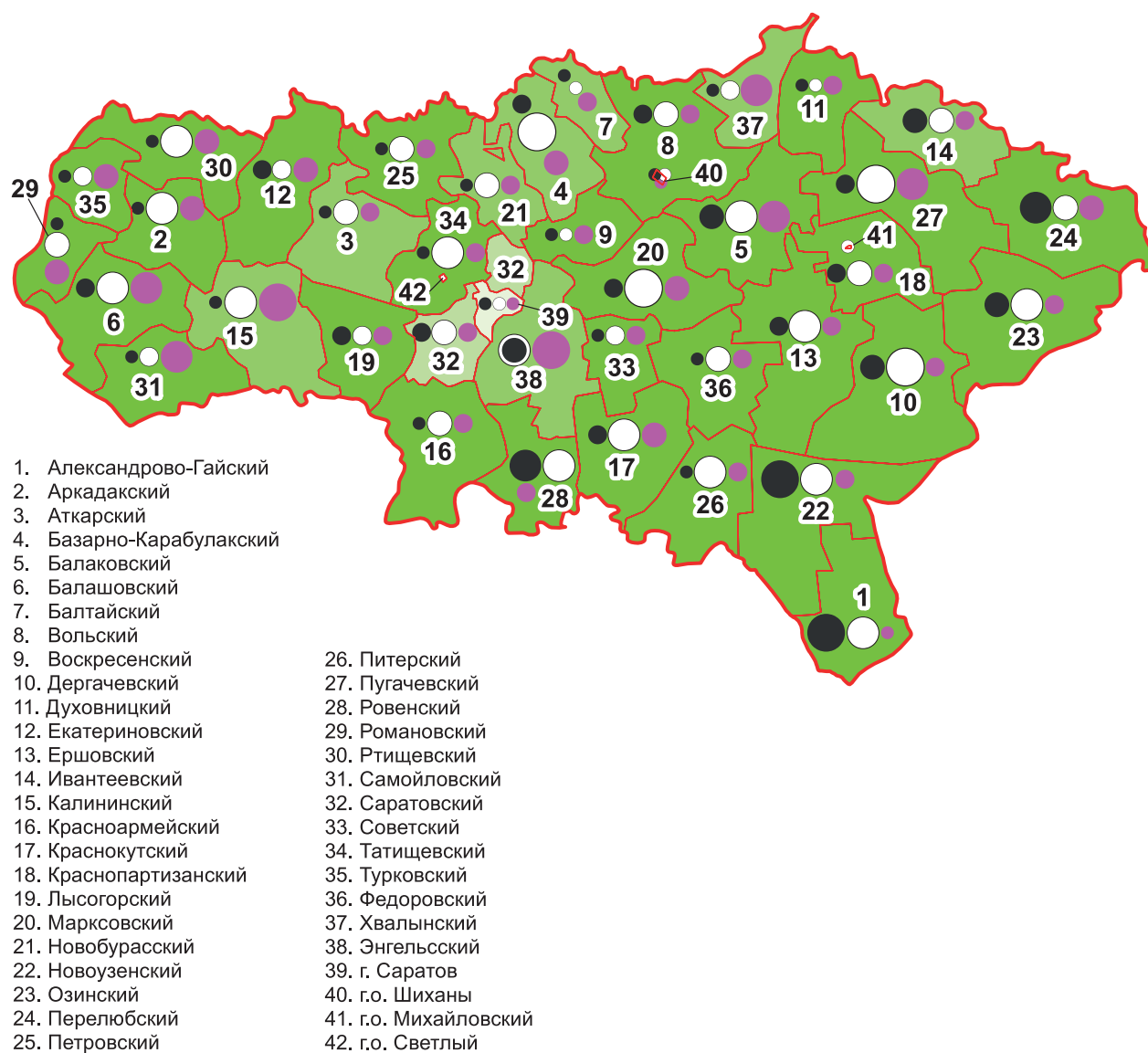

Поголовье скота в хозяйствах всех категорий (тыс. голов):

Мясной КРС	Молочный КРС	Свиньи
● 0,001–0,80	○ 0,001–2,5	● 0,02–1,3
● 0,81–2,0	○ 2,6–5,5	● 1,4–5,0
● 2,1–4,1	○ 5,6–8,1	● 5,1–8,3
● 4,2–8,1	○ 8,2–12,6	● 8,4–13,5
● 8,2–15,1	○ 12,7–20,2	● 13,6–73,2

Удельный вес сельскохозяйственных угодий в общей площади земель в хозяйствах всех категорий (%):

59,5–73,5	73,6–92,3	92,4–97,6	97,7–99,9
-----------	-----------	-----------	-----------

ПОГОВОЛЬЕ СЕЛЬСКОХОЗЯЙСТВЕННЫХ ЖИВОТНЫХ В ХОЗЯЙСТВАХ ВСЕХ КАТЕГОРИЙ ПО МУНИЦИПАЛЬНЫМ РАЙОНАМ И ГОРОДСКИМ ОКРУГАМ УЛЬЯНОВСКОЙ ОБЛАСТИ

(на 1 июля 2016 г.)

(М 1:1 680 000)

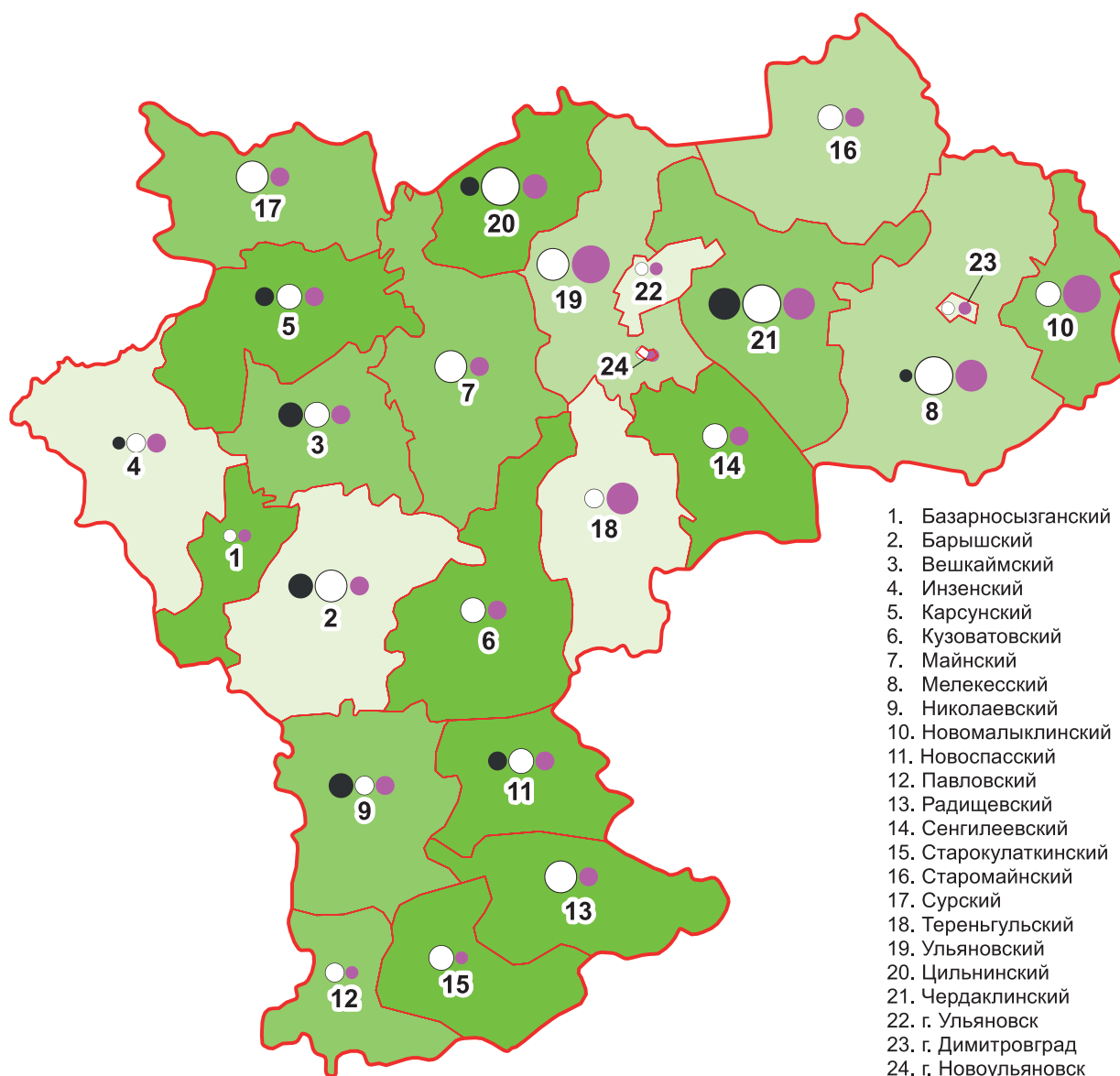

Поголовье скота в хозяйствах всех категорий (тыс. голов):

Мясной КРС	Молочный КРС	Свины
● 0,001–0,03	○ 0,10–0,80	● 0,10–1,9
● 0,04–0,07	○ 0,81–3,2	● 2,0–4,5
● 0,08–0,20	○ 3,3–5,2	● 4,6–10,0
● 0,21–1,0	○ 5,3–6,6	● 10,1–21,5
	○ 6,7–13,8	● 21,6–60,0

Удельный вес сельскохозяйственных угодий в общей площади земель в хозяйствах всех категорий (%):

61,0–89,7	89,8–94,0	94,1–98,1	98,2–99,7
-----------	-----------	-----------	-----------



**ПОГОЛОВЬЕ
СЕЛЬСКОХОЗЯЙСТВЕННЫХ
ЖИВОТНЫХ**

**ПО СУБЪЕКТАМ
РОССИЙСКОЙ ФЕДЕРАЦИИ
УРАЛЬСКОГО
ФЕДЕРАЛЬНОГО ОКРУГА**

ПОГОЛОВЬЕ СЕЛЬСКОХОЗЯЙСТВЕННЫХ ЖИВОТНЫХ В ХОЗЯЙСТВАХ ВСЕХ КАТЕГОРИЙ ПО МУНИЦИПАЛЬНЫМ РАЙОНАМ И ГОРОДСКИМ ОКРУГАМ КУРГАНСКОЙ ОБЛАСТИ

(на 1 июля 2016 г.)

(М 1:2 500 000)

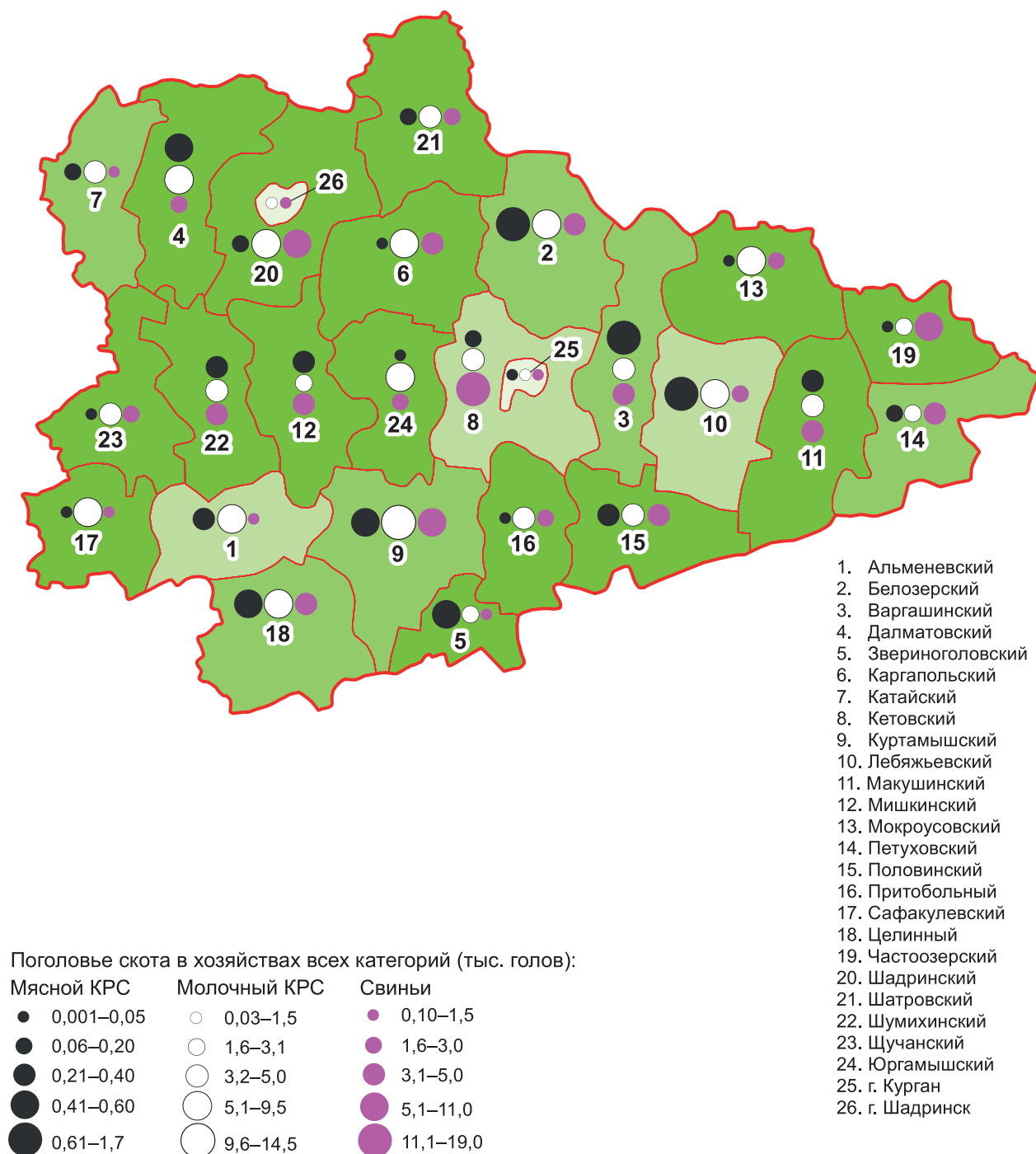

ПОГОВОЛЬЕ СЕЛЬСКОХОЗЯЙСТВЕННЫХ ЖИВОТНЫХ В ХОЗЯЙСТВАХ ВСЕХ КАТЕГОРИЙ ПО МУНИЦИПАЛЬНЫМ РАЙОНАМ И ГОРОДСКИМ ОКРУГАМ СВЕРДЛОВСКОЙ ОБЛАСТИ

(на 1 июля 2016 г.)

(М 1:3 500 000)

1. Байкаловский
2. Камышловский
3. Нижнесергинский
4. Слободо-Туринский
5. Таборинский
6. г. Екатеринбург
7. г.о. Артемовский
8. г.о. Артинский
9. г.о. Ачитский
10. г.о. Белоярский
11. г.о. Богданович
12. г.о. Верхнесалдинский
13. г.о. Верхотурский
14. г.о. Гаринский
15. г.о. Ирбитское
16. г.о. Каменский
17. г.о. Красноуфимский округ
18. г.о. Невьянский
19. г.о. Нижнетуринский
20. г.о. Новолялинский
21. г.о. Горноуральский
22. г.о. Пышминский
23. г.о. Ревда
24. г.о. Режевской
25. г.о. Сосьвинский
26. г.о. Сысертский
27. г.о. Тавдинский
28. г.о. Талицкий
29. г.о. Тугулымский
30. г.о. Туринский
31. г.о. Шалинский
32. г. Алапаевск
33. г.о. Арамилский
34. г.о. Асбестовский
35. г.о. Березовский
36. г.о. Верхняя Пышма
37. г.о. Верхний Тагил
38. г.о. Верхняя Тура

39. г.о. Волчанский
40. г.о. Дегтярск
41. г.о. Заречный
42. г.о. Ивдельский
43. г. Ирбит
44. г. Каменск-Уральский
45. г.о. Камышловский
46. г.о. Карпинск
47. г.о. Качканарский
48. г.о. Кировградский
49. г.о. Краснотурьинск
50. г.о. Красноуральск
51. г.о. Красноуфимск
52. г.о. Кушвинский
53. г. Лесной
54. г.о. Нижняя Салда
55. г. Нижний Тагил
56. г. Новоуральский
57. г.о. Первоуральск
58. г.о. Полевской
59. г.о. Североуральский
60. г.о. Серовский

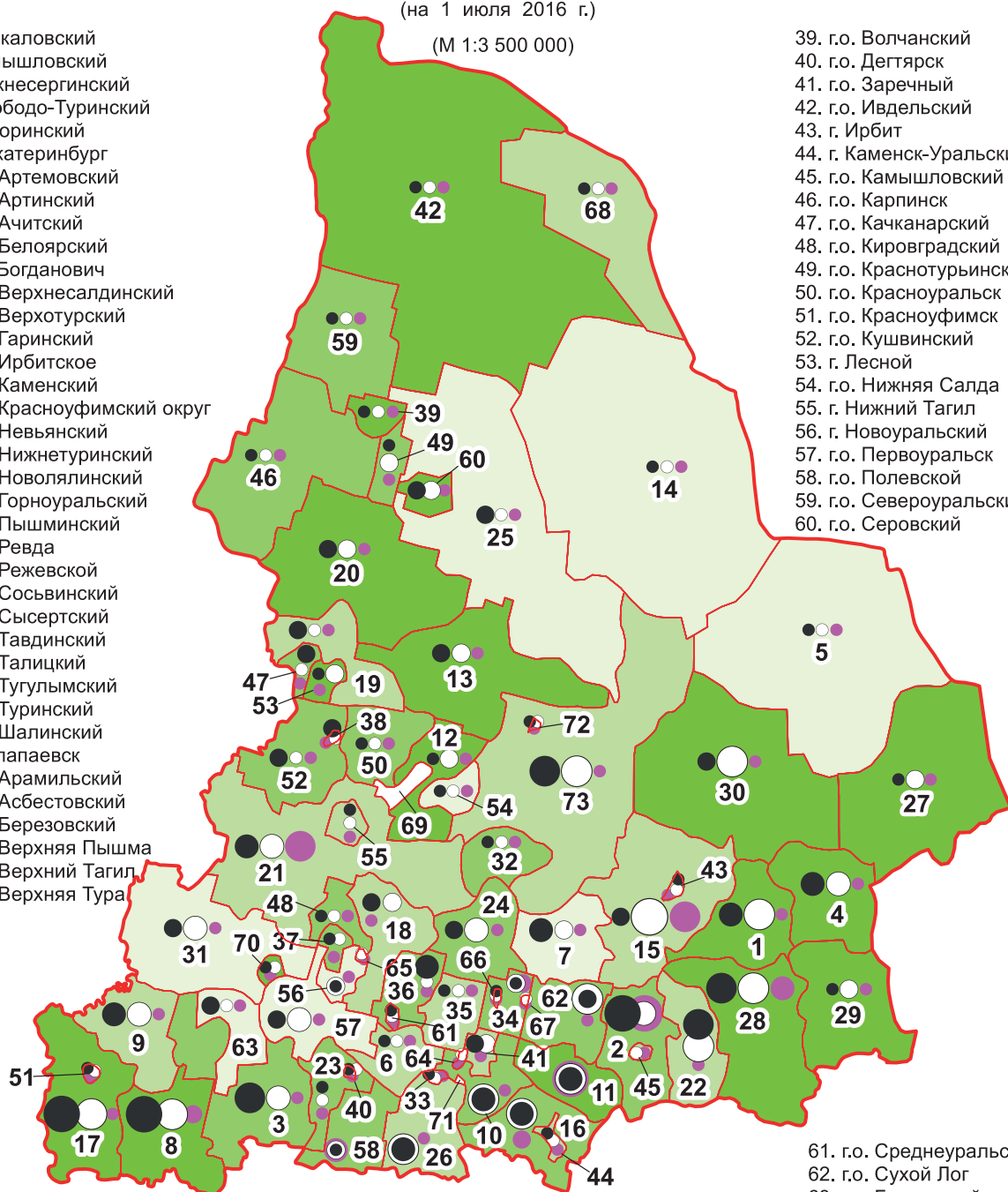

Поголовье скота в хозяйствах всех категорий (тыс. голов):

Мясной КРС

Молочный КРС

Свины

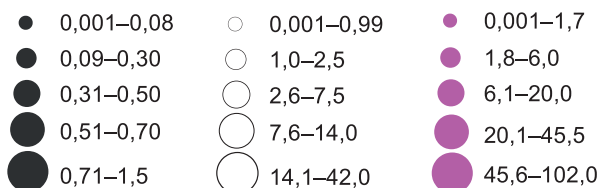

61. г.о. Среднеуральск
62. г.о. Сухой Лог
63. г.о. Бисертский
64. г.о. Верхнее Дуброво
65. г.о. Верх-Нейвинский
66. г.о. Малышевский
67. г.о. Рефтинский
68. г.о. Пелым
69. пгт Свободный
70. г.о. Староуткинский
71. п. Уральский
72. г.о. Махнёвское
73. Алапаевское

Удельный вес сельскохозяйственных угодий в общей площади земель в хозяйствах всех категорий (%):



ПОГОЛОВЬЕ СЕЛЬСКОХОЗЯЙСТВЕННЫХ ЖИВОТНЫХ В ХОЗЯЙСТВАХ ГОРОДСКИМ ОКРУГАМ

(на 1 июля 2016 г.)

(М 1:10 000 000)

Муниципальные образования

Тюменской области:*

1. Абатский
2. Армизонский
3. Аромашевский
4. Бердюжский
5. Вагайский
6. Викуловский
7. Голышмановский
8. Исетский
9. Ишимский
10. Казанский
11. Нижнетавдинский
12. Омутинский
13. Сладковский
14. Сорокинский
15. Тобольский
16. Тюменский
17. Уватский
18. Упоровский
19. Юргинский
20. Ялуторовский
21. Ярковский
22. г. Тюмень
23. г.о. Заводоуковский
24. г. Ишим
25. г. Тобольск
26. г. Ялуторовск

Муниципальные образования

Ханты-Мансийского автономного округа — Югры:

27. Белоярский
28. Березовский
29. Кондинский
30. Нефтеюганский
31. Нижневартовский
32. Октябрьский
33. Советский
34. Сургутский
35. Ханты-Мансийский
36. г. Ханты-Мансийск
37. г. Лангепас
38. г. Мегион
39. Нефтеюганск
40. г. Нижневартовск
41. г. Сургут
42. г. Радужный
43. г. Урай
44. г. Нягань
45. г. Когалым
46. г. Покачи
47. г. Пыть-Ях
48. г. Югорск

Муниципальные образования

Ямало-Ненецкого автономного округа:

49. Красноселькупский
50. Надымский
51. Приуральский
52. Пуровский
53. Тазовский
54. Шурышкарский
55. Ямальский
56. г. Салехард
57. г. Губкинский
58. г. Лабытнанги
59. г. Муравленко
60. г. Новый Уренгой
61. г. Ноябрьск

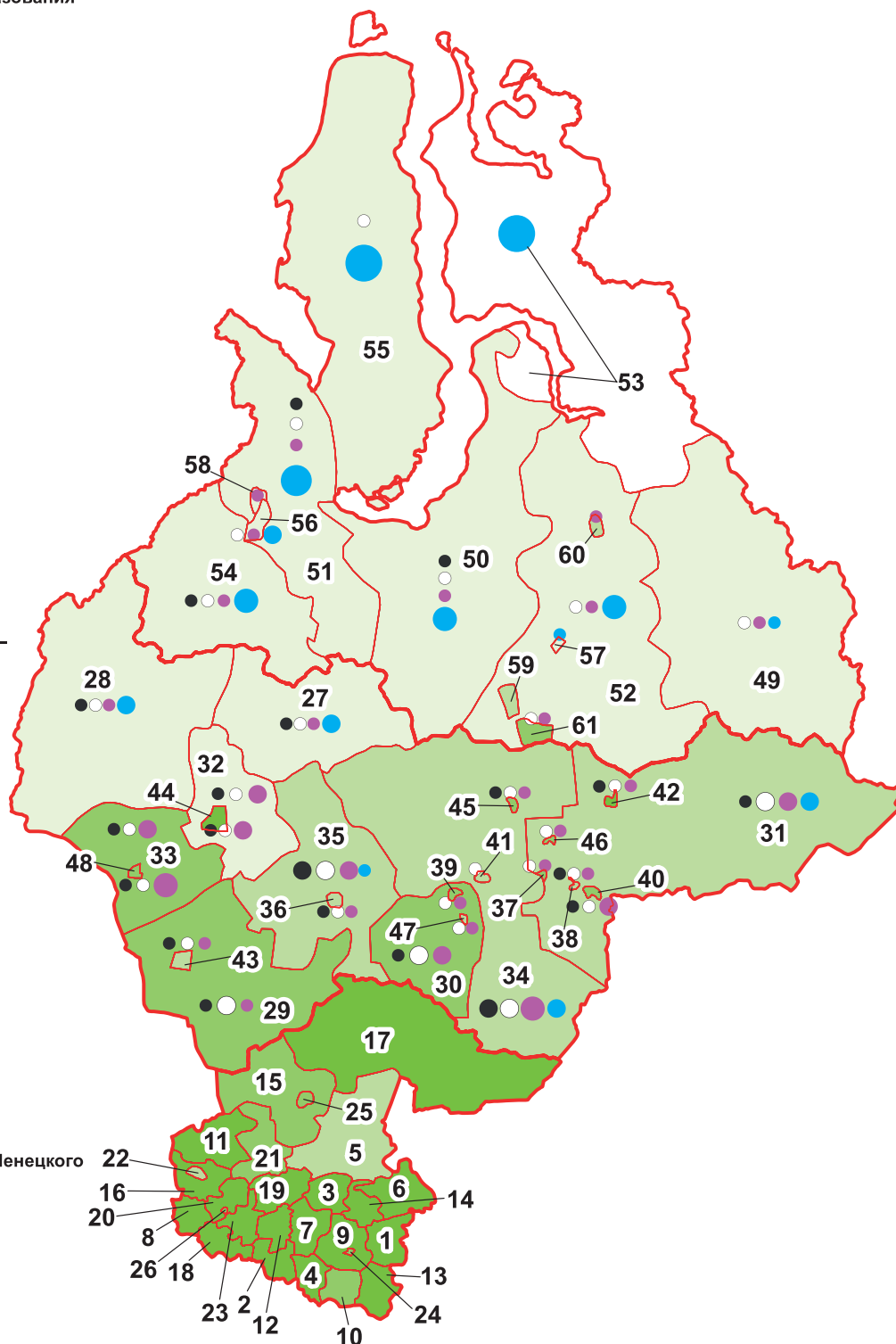

* не включая муниципальные образования Ханты-Мансийского автономного округа — Югры и Ямало-Ненецкого автономного округа

ВСЕХ КАТЕГОРИЙ ПО МУНИЦИПАЛЬНЫМ РАЙОНАМ И ТЮМЕНСКОЙ ОБЛАСТИ

Поголовье скота в хозяйствах всех категорий (тыс. голов):

Мясной КРС Молочный КРС

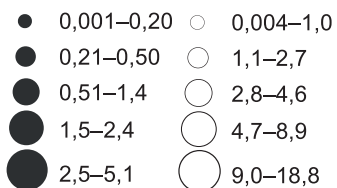

Свиньи

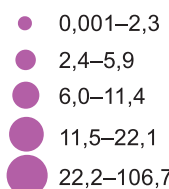

Северные олени

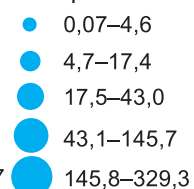

М 1:3 500 000

Удельный вес сельскохозяйственных угодий в общей площади земель в хозяйствах всех категорий (%):

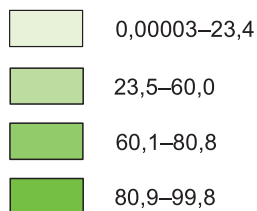

М 1:3 500 000

ПОГОЛОВЬЕ СЕЛЬСКОХОЗЯЙСТВЕННЫХ ЖИВОТНЫХ В ХОЗЯЙСТВАХ ВСЕХ КАТЕГОРИЙ ПО МУНИЦИПАЛЬНЫМ РАЙОНАМ И ГОРОДСКИМ ОКРУГАМ ЧЕЛЯБИНСКОЙ ОБЛАСТИ

(на 1 июля 2016 г.)

(М 1:2 550 000)

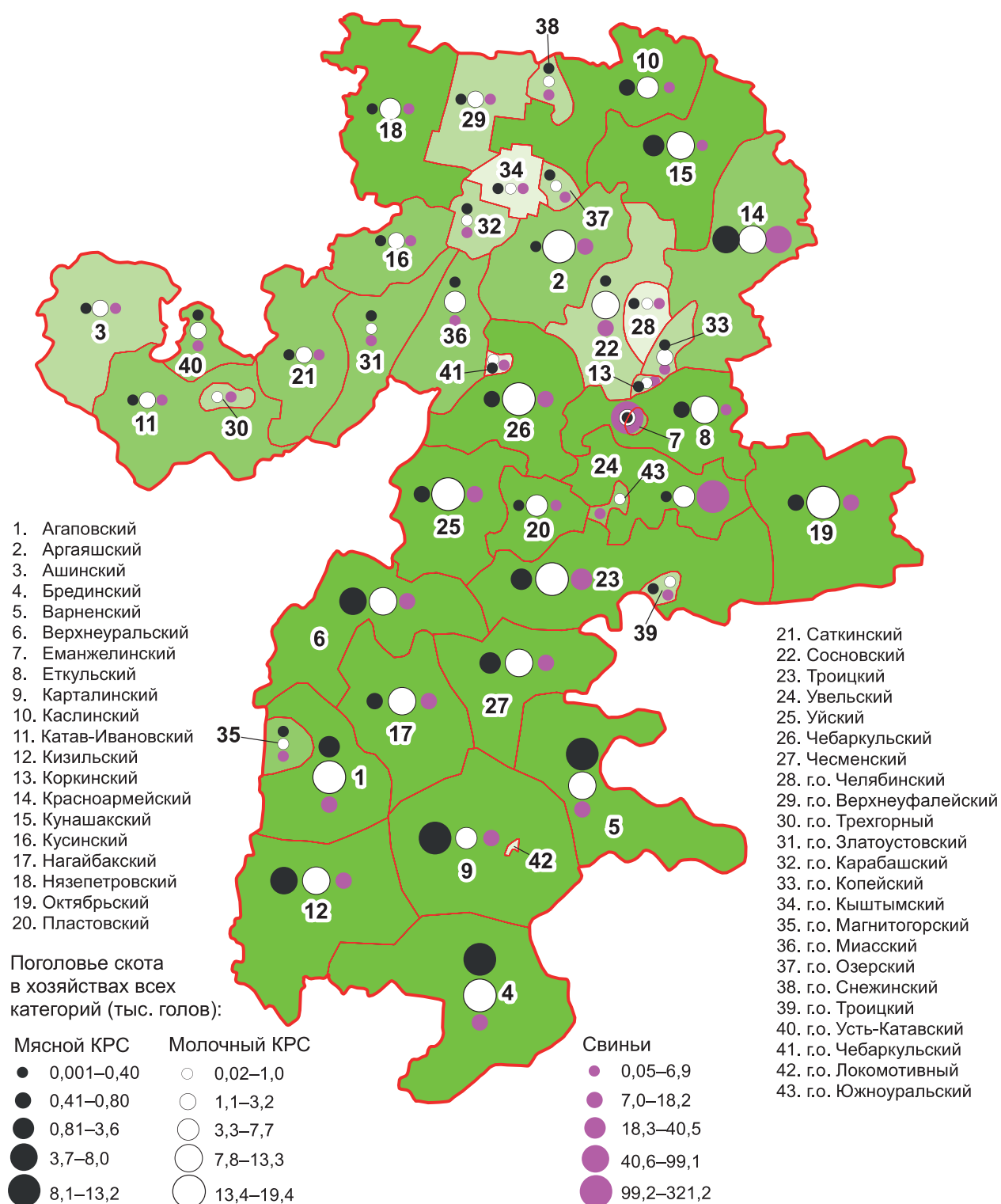



**ПОГОЛОВЬЕ
СЕЛЬСКОХОЗЯЙСТВЕННЫХ
ЖИВОТНЫХ**

**ПО СУБЪЕКТАМ
РОССИЙСКОЙ ФЕДЕРАЦИИ
СИБИРСКОГО
ФЕДЕРАЛЬНОГО ОКРУГА**

ПОГОЛОВЬЕ СЕЛЬСКОХОЗЯЙСТВЕННЫХ ЖИВОТНЫХ В ХОЗЯЙСТВАХ ВСЕХ КАТЕГОРИЙ ПО МУНИЦИПАЛЬНЫМ РАЙОНАМ И ГОРОДСКИМ ОКРУГАМ РЕСПУБЛИКИ АЛТАЙ

(на 1 июля 2016 г.)

(М 1:2 400 000)

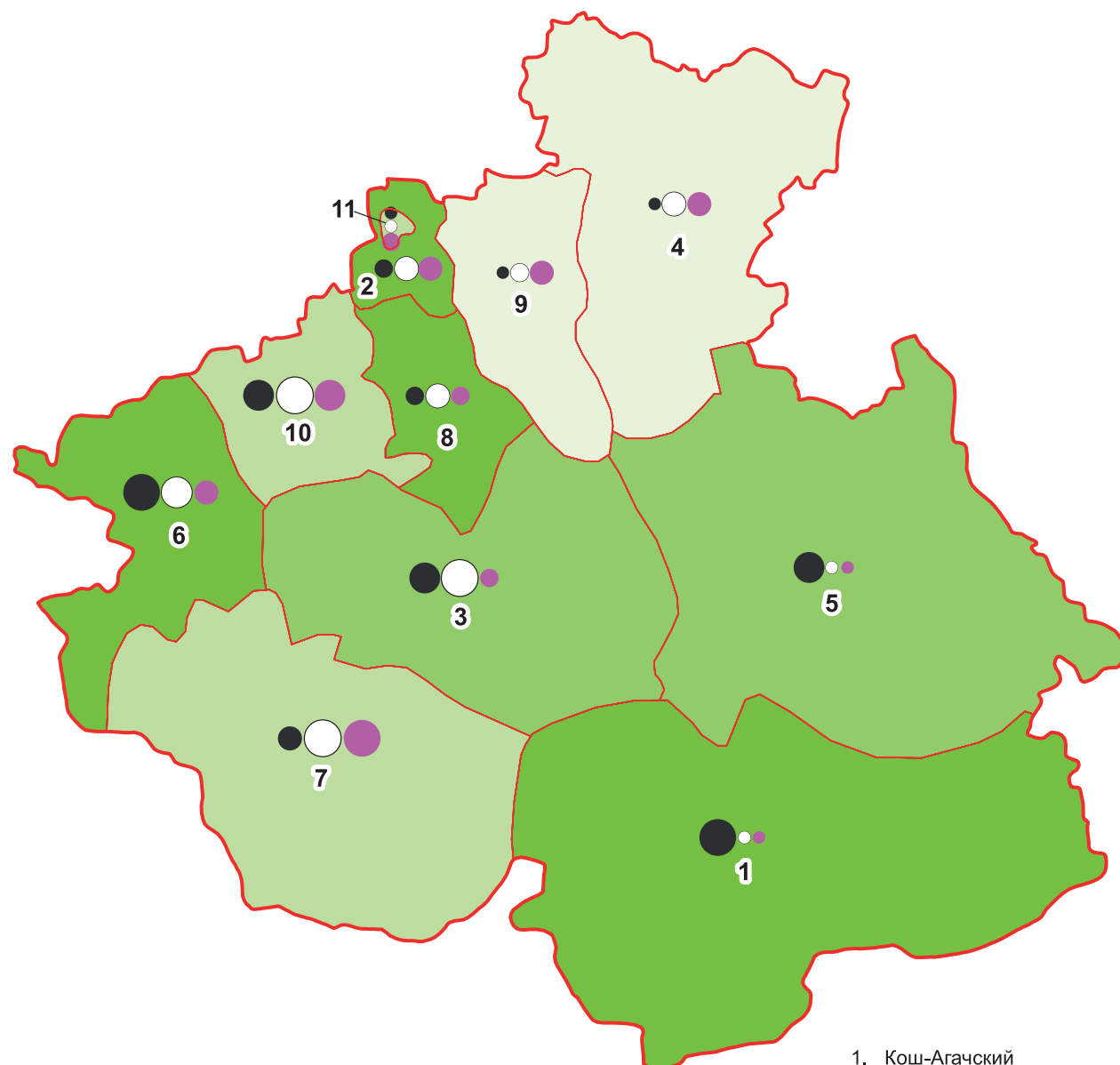

Поголовье скота в хозяйствах всех категорий (тыс. голов):

Мясной КРС

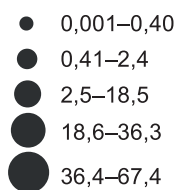

Молочный КРС

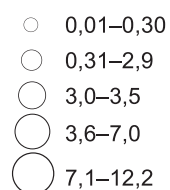

Свиньи

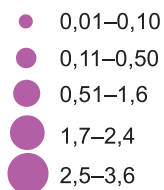

1. Кош-Агачский
2. Майминский
3. Онгудайский
4. Турочакский
5. Улаганский
6. Усть-Канский
7. Усть-Коксинский
8. Чемальский
9. Чойский
10. Шебалинский
11. г. Горно-Алтайск

Удельный вес сельскохозяйственных угодий в общей площади земель в хозяйствах всех категорий (%):



ПОГоловье сЕльсОхОзяйственных живОтных в хОзяйствах всех КАТЕГОРИЙ по МУНИЦИПАЛЬНЫМ РАЙОНАМ и ГОРОДСКИМ ОКРУГАМ РЕСПУБЛИКИ БУРЯТИЯ

(на 1 июля 2016 г.)

(М 1:6 900 000)

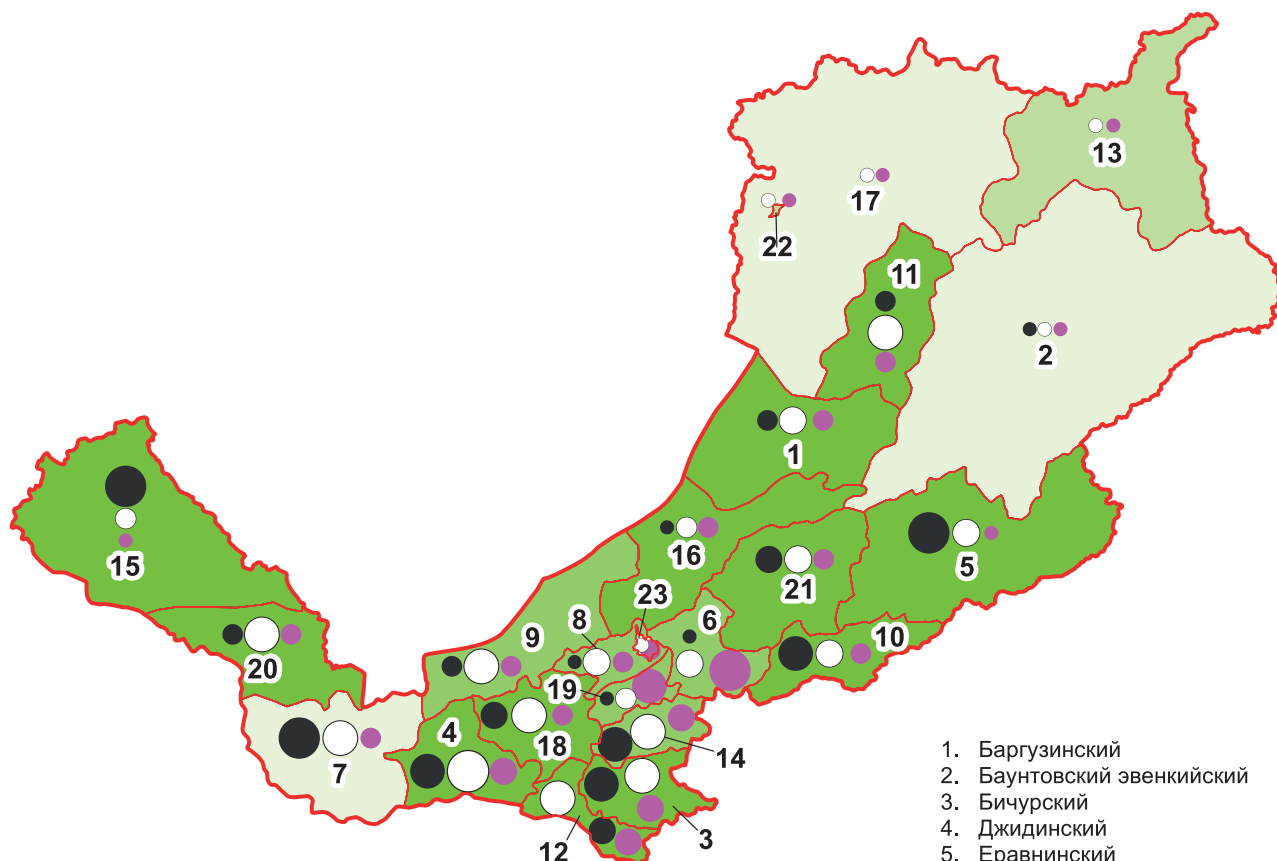

1. Баргузинский
2. Баунтовский эвенкийский
3. Бичурский
4. Джидинский
5. Еравнинский
6. Заиграевский
7. Закаменский
8. Иволгинский
9. Кабанский
10. Кижингинский
11. Курумканский
12. Кяхтинский
13. Муйский
14. Мухоршибирский
15. Окинский
16. Прибайкальский
17. Северо-Байкальский
18. Селенгинский
19. Тарбагатайский
20. Тункинский
21. Хоринский
22. г. Северобайкальск
23. г. Улан-Удэ

Поголовье скота в хозяйствах всех категорий (тыс. голов):

Мясной КРС	Молочный КРС	Свиньи
● 0,60–2,7	○ 0,07–1,4	● 0,01–0,50
● 2,8–4,5	○ 1,5–4,6	● 0,51–2,0
● 4,6–8,5	○ 4,7–11,8	● 2,1–6,3
● 8,6–14,1	○ 11,9–17,8	● 6,4–18,7
● 14,2–25,5	○ 17,9–25,3	● 18,8–77,6

Удельный вес сельскохозяйственных угодий в общей площади земель в хозяйствах всех категорий (%):

2,2–45,3	45,4–76,9	77,0–91,9	92,0–99,3
----------	-----------	-----------	-----------



ПОГОЛОВЬЕ СЕЛЬСКОХОЗЯЙСТВЕННЫХ ЖИВОТНЫХ В ХОЗЯЙСТВАХ ВСЕХ КАТЕГОРИЙ ПО МУНИЦИПАЛЬНЫМ РАЙОНАМ И ГОРОДСКИМ ОКРУГАМ РЕСПУБЛИКИ ТЫВА

(на 1 июля 2016 г.)

(М 1:4 100 000)

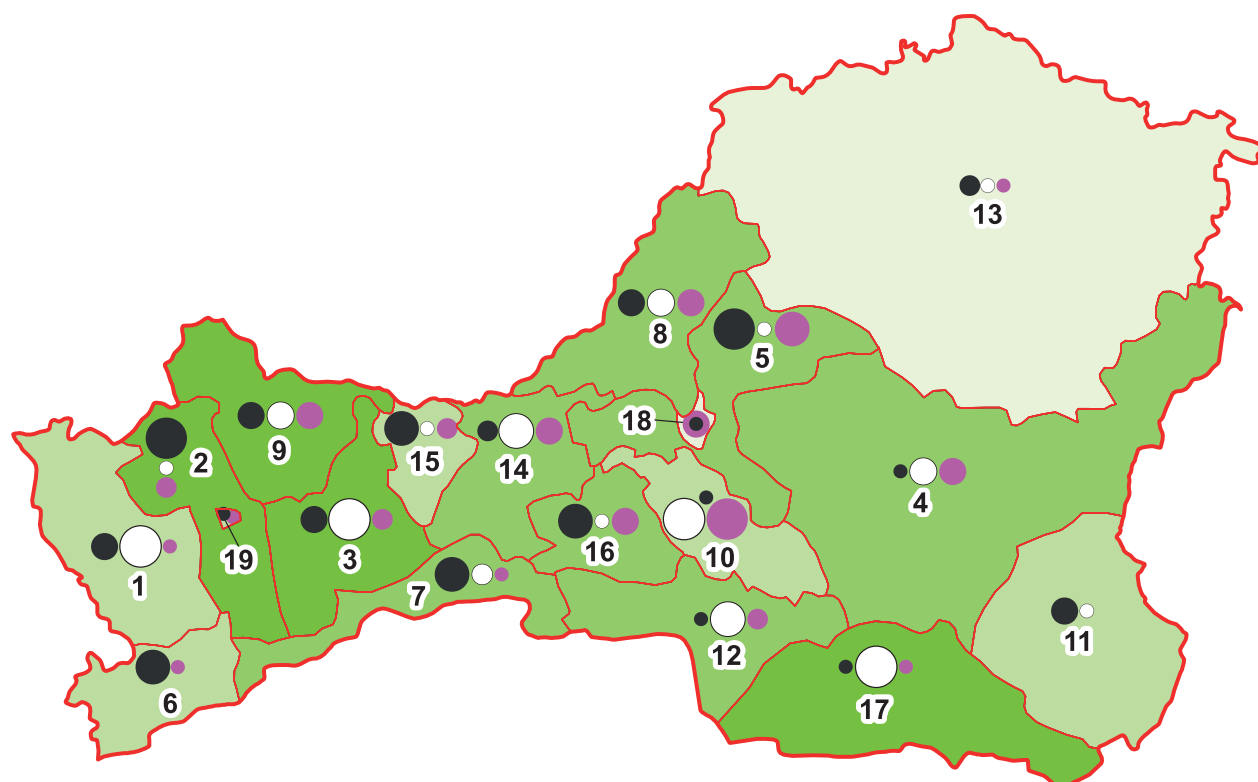

1. Бай-Тайгинский
2. Барун-Хемчикский
3. Дзун-Хемчикский
4. Каа-Хемский
5. Кызылский
6. Монгун-Тайгинский
7. Овюрский
8. Пий-Хемский
9. Сут-Хольский
10. Тандинский
11. Тере-Хольский
12. Тес-Хемский
13. Тоджинский
14. Улуг-Хемский
15. Чаа-Хольский
16. Чеди-Хольский
17. Эрзинский
18. г. Кызыл
19. г. Ак-Довурак

Поголовье скота в хозяйствах всех категорий (тыс. голов):

Мясной КРС	Молочный КРС	Свины
● 0,10–0,80	○ 0,001–0,30	● 0,01–0,09
● 0,81–2,1	○ 0,31–1,0	● 0,10–0,50
● 2,2–4,1	○ 1,1–7,5	● 0,51–1,0
● 4,2–9,1	○ 7,6–10,0	● 1,1–1,5
● 9,2–16,6	○ 10,1–14,5	● 1,6–5,0

Удельный вес сельскохозяйственных угодий в общей площади земель в хозяйствах всех категорий (%):

8,0–41,8	41,9–86,7	86,8–98,3	98,4–100
----------	-----------	-----------	----------

ПОГОЛОВЬЕ СЕЛЬСКОХОЗЯЙСТВЕННЫХ ЖИВОТНЫХ В ХОЗЯЙСТВАХ ВСЕХ КАТЕГОРИЙ ПО МУНИЦИПАЛЬНЫМ РАЙОНАМ И ГОРОДСКИМ ОКРУГАМ РЕСПУБЛИКИ ХАКАСИЯ

(на 1 июля 2016 г.)

(М 1: 2 400 000)

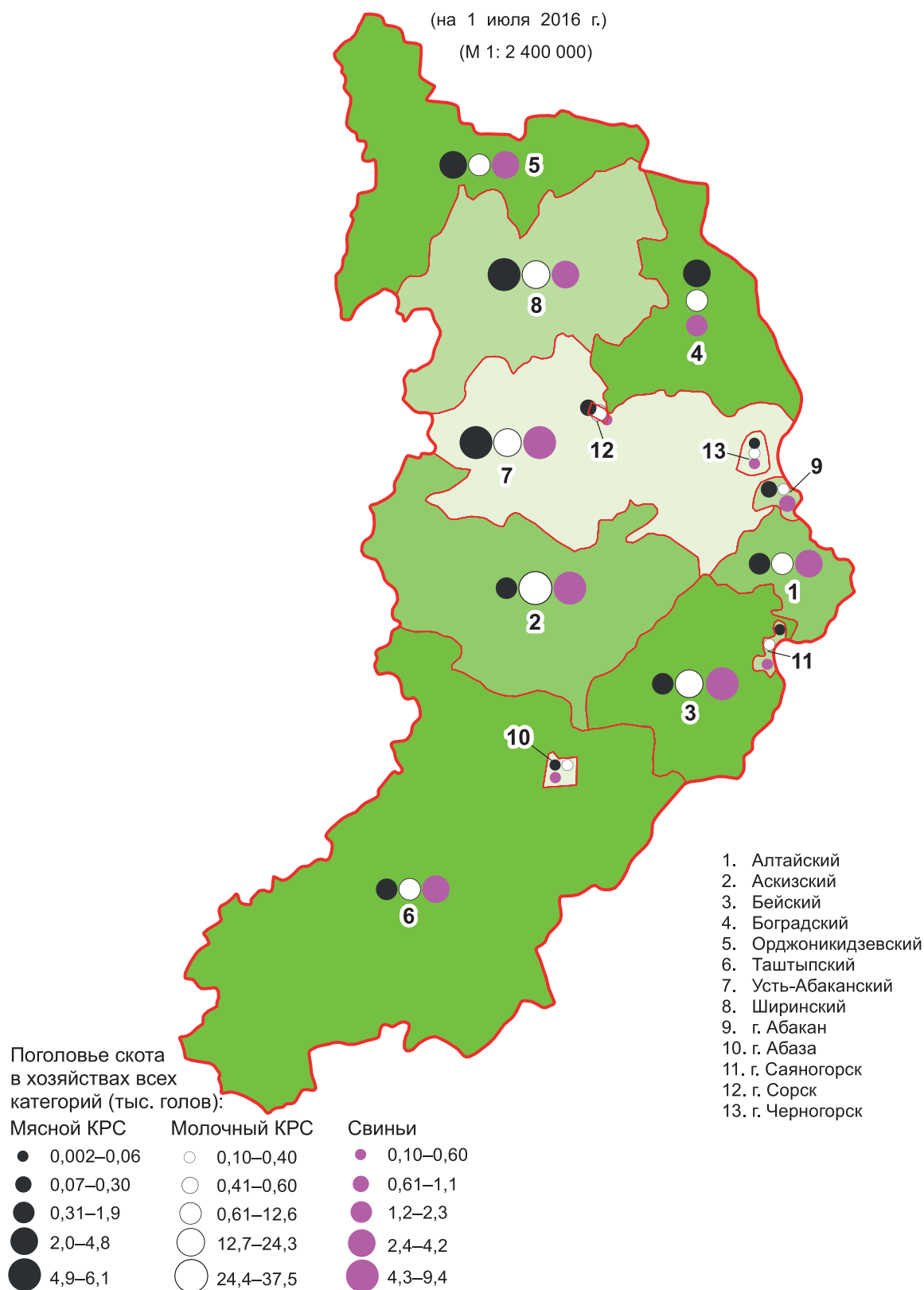

ПОГОЛОВЬЕ СЕЛЬСКОХОЗЯЙСТВЕННЫХ ЖИВОТНЫХ В ХОЗЯЙСТВАХ ВСЕХ КАТЕГОРИЙ ПО МУНИЦИПАЛЬНЫМ РАЙОНАМ И ГОРОДСКИМ ОКРУГАМ АЛТАЙСКОГО КРАЯ

(на 1 июля 2016 г.)

(М 1:3 550 000)

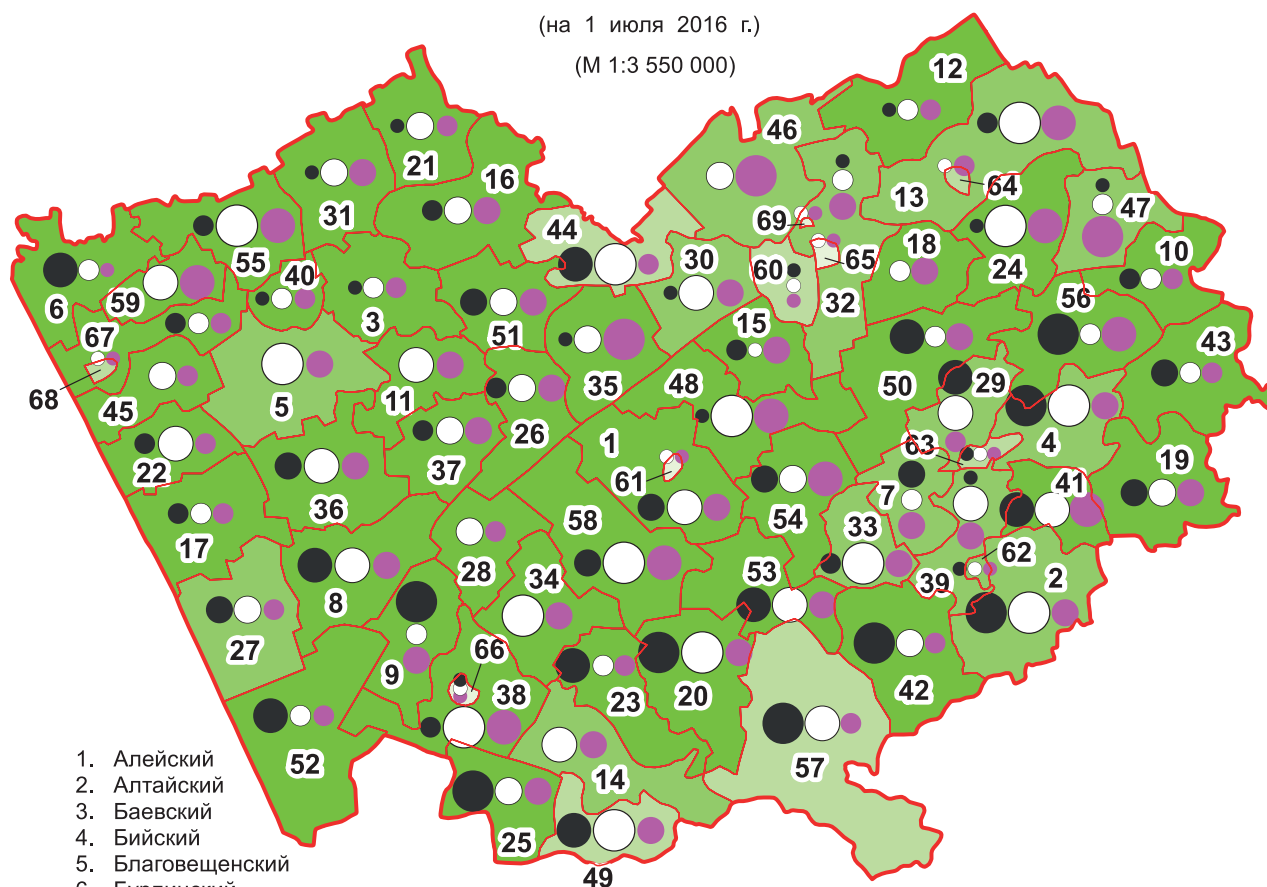

1. Алейский
2. Алтайский
3. Баевский
4. Бийский
5. Благовещенский
6. Бурлинский
7. Быстроистокский
8. Волчихинский
9. Егорьевский
10. Ельцовский
11. Завьяловский
12. Залесовский
13. Заринский
14. Змеиногорский
15. Калманский
16. Каменский
17. Ключевский
18. Косихинский
19. Красногорский
20. Краснощёковский
21. Крутихинский
22. Кулундинский
23. Курьинский
24. Кытмановский
25. Локтевский
26. Мамонтовский
27. Михайловский
28. Новичихинский
29. Зональный
30. Павловский
31. Панкрушихинский
32. Первомайский
33. Петропавловский
34. Поспелихинский
35. Ребрихинский
36. Родинский
37. Романовский
38. Рубцовский
39. Смоленский
40. Суетский
41. Советский
42. Солонешенский
43. Солтонский
44. Шелаболихинский
45. Табунский
46. Тальменский
47. Тогульский
48. Топчихинский
49. Третьяковский
50. Троицкий
51. Тюменцевский
52. Угловский
53. Усть-Калманский
54. Усть-Пристанский
55. Хабарский
56. Целинный
57. Чарышский
58. Шипуновский
59. Немецкий национальный
60. г. Барнаул
61. г. Алейск
62. г. Белокуриха
63. г. Бийск
64. г. Заринск
65. г. Новоалтайск
66. г. Рубцовск
67. г. Славгород
68. г. Яровое
69. г.о. Сибирский

Поголовье скота в хозяйствах всех категорий (тыс. голов):

Мясной КРС	Молочный КРС	Свины
● 0,001–0,30	○ 0,001–2,5	● 0,001–1,7
● 0,31–0,80	○ 2,6–7,6	● 1,8–4,3
● 0,81–1,4	○ 7,7–11,6	● 4,4–8,2
● 1,5–2,8	○ 11,7–16,3	● 8,3–14,0
● 2,9–6,3	○ 16,4–23,4	● 14,1–71,7

Удельный вес сельскохозяйственных угодий в общей площади земель в хозяйствах всех категорий (%):

55,8–64,9	65,0–87,6
87,7–96,3	96,4–99,8

ПОГоловье СЕЛЬСКОХОЗЯЙСТВЕННЫХ ЖИВОТНЫХ В ХОЗЯЙСТВАХ ВСЕХ КАТЕГОРИЙ ПО МУНИЦИПАЛЬНЫМ РАЙОНАМ И ГОРОДСКИМ ОКРУГАМ ЗАБАЙКАЛЬСКОГО КРАЯ

(на 1 июля 2016 г.)

(М 1:5 750 000)

1. Агинский
2. Акшинский
3. Александрово-Заводский
4. Бaleyский
5. Борзинский
6. Газимуро-Заводский
7. Дульдургинский
8. Забайкальский
9. Каларский
10. Калганский
11. Карымский
12. Краснокаменский район
и город Краснокаменск
13. Красночикойский
14. Кыринский
15. Могойтуйский
16. Могочинский
17. Нерчинский
18. Нерчинско-Заводский
19. Оловянинский
20. Ононский
21. Петровск-Забайкальский
22. Приаргунский
23. Сретенский
24. Тунгиро-Олёкминский
25. Тунгокоченский
26. Улётовский
27. Хилокский
28. Чернышевский
29. Читинский
30. Шелопугинский
31. Шилкинский
32. г. Чита
33. п. Агинское
34. г. Петровск-Забайкальский
35. п. Горный

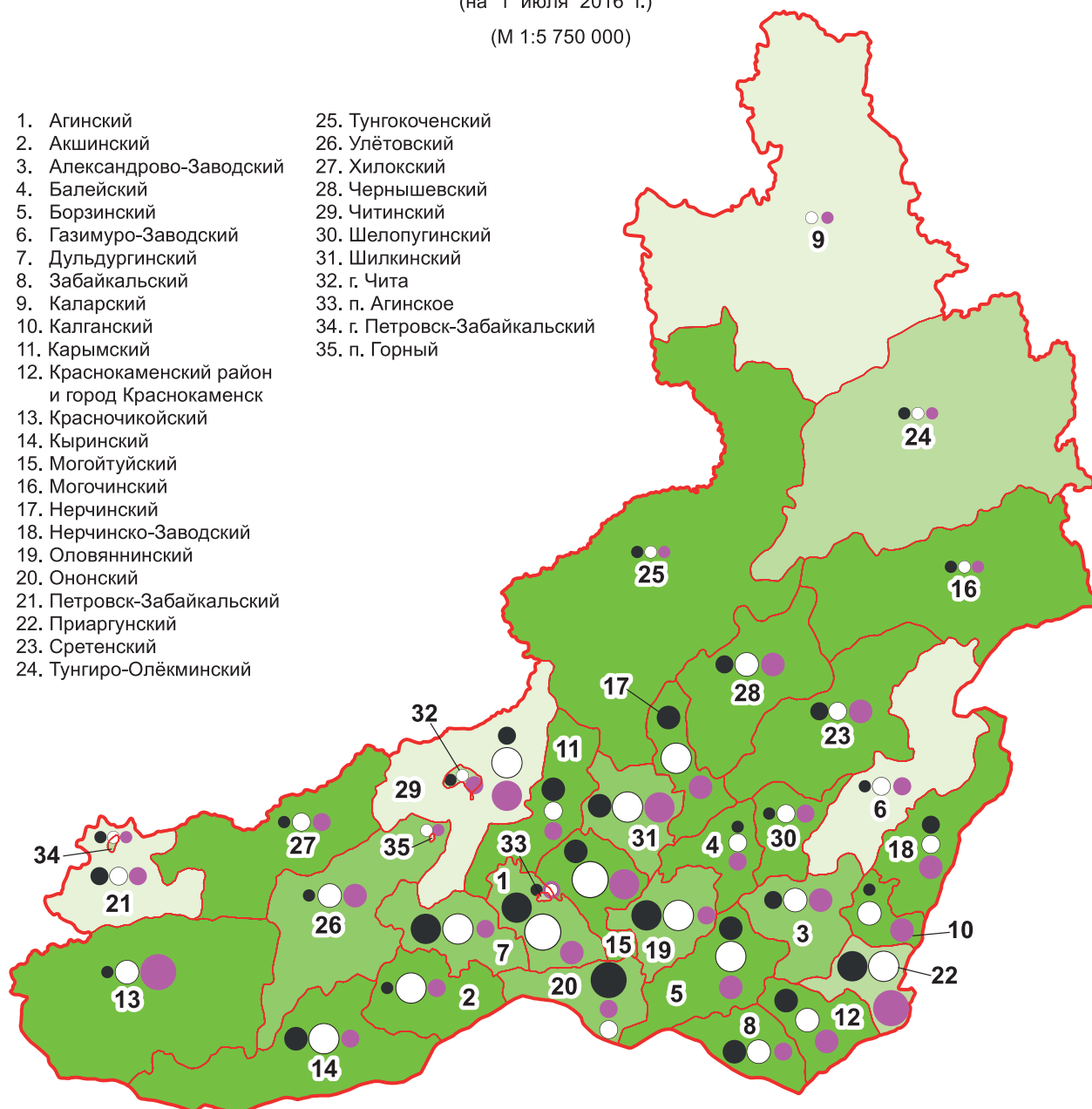

Поголовье скота в хозяйствах всех категорий (тыс. голов):

Мясной КРС

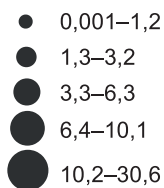

Молочный КРС

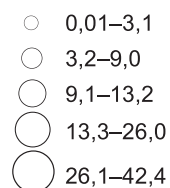

Свиньи

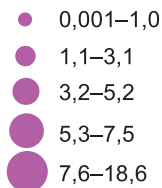

Удельный вес сельскохозяйственных угодий в общей площади земель в хозяйствах всех категорий (%):



ПОГОЛОВЬЕ СЕЛЬСКОХОЗЯЙСТВЕННЫХ ЖИВОТНЫХ В ХОЗЯЙСТВАХ ГОРОДСКИМ ОКРУГАМ

(на 1 июля 2016 г.)

(М 1:14 000 000)

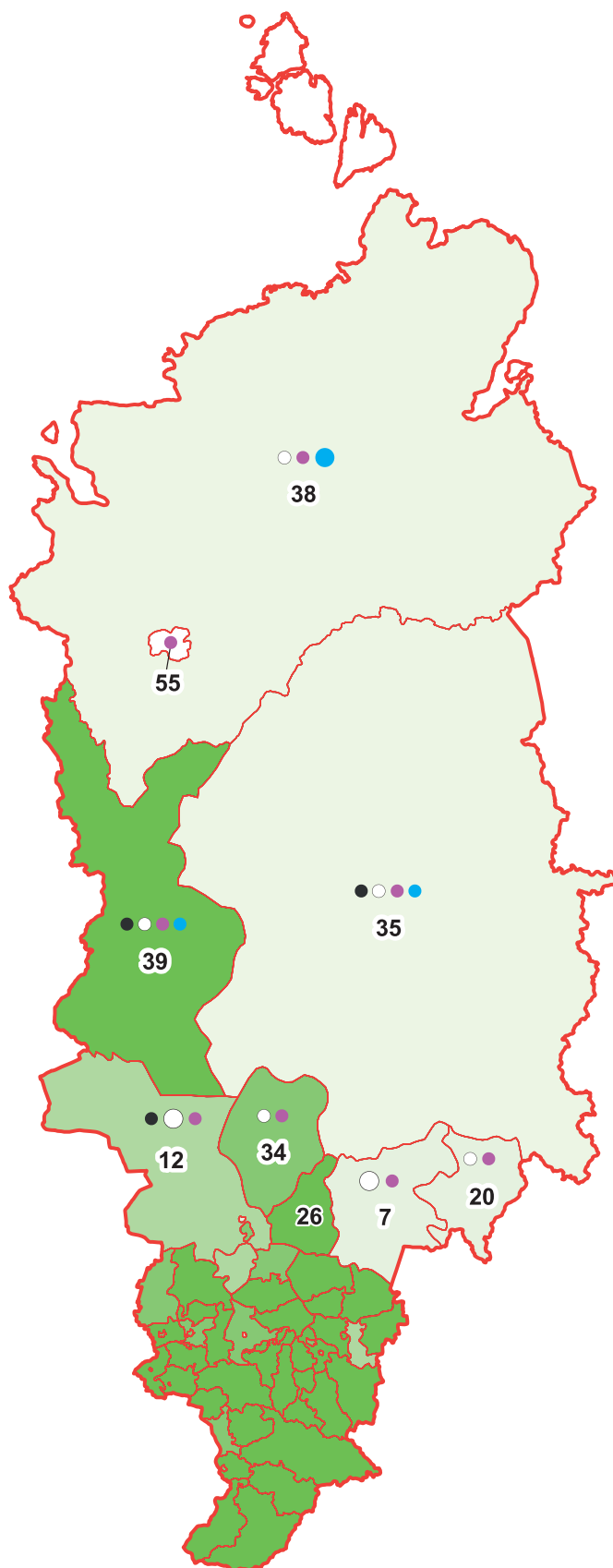

1. Абанский
2. Ачинский
3. Балахтинский
4. Березовский
5. Бирилюсский
6. Боготольский
7. Богучанский
8. Большемурутинский
9. Большеулуйский
10. Дзержинский
11. Емельяновский
12. Енисейский
13. Ермаковский
14. Идринский
15. Иланский
16. Ирбейский
17. Казачинский
18. Канский
19. Каратузский
20. Кежемский
21. Козульский
22. Краснотуранский
23. Курагинский
24. Манский
25. Минусинский
26. Мотыгинский
27. Назаровский
28. Нижнеингашский
29. Новоселовский
30. Партизанский
31. Пировский
32. Рыбинский
33. Саянский
34. Северо-Енисейский
35. Эвенкийский
36. Сухобузимский
37. Тасеевский
38. Таймырский Долгано-Ненецкий
39. Туруханский
40. Тухтетский
41. Ужурский
42. Уярский
43. Шарыповский
44. Шушенский
45. г. Красноярск
46. г. Ачинск
47. г. Боготол
48. г. Бородино
49. г. Дивногорск
50. г. Енисейск
51. г. Канск
52. г. Лесосибирск
53. г. Минусинск
54. г. Назарово
55. г. Норильск
56. г. Сосновоборск
57. г.о. Железногорск
58. г.о. Зеленогорск
59. г. Шарыпово
60. п. Кедровый
61. п. Солнечный

ВСЕХ КАТЕГОРИЙ ПО МУНИЦИПАЛЬНЫМ РАЙОНАМ И КРАСНОЯРСКОГО КРАЯ

Поголовье скота в хозяйствах
всех категорий (тыс. голов):

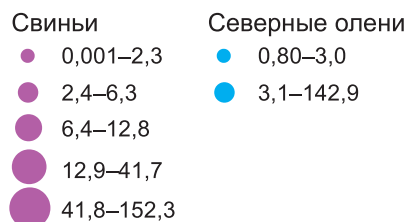
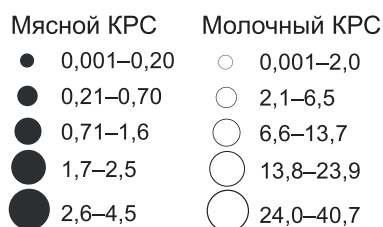

Удельный вес сельскохозяйственных
угодий в общей площади земель
в хозяйствах всех категорий (%):

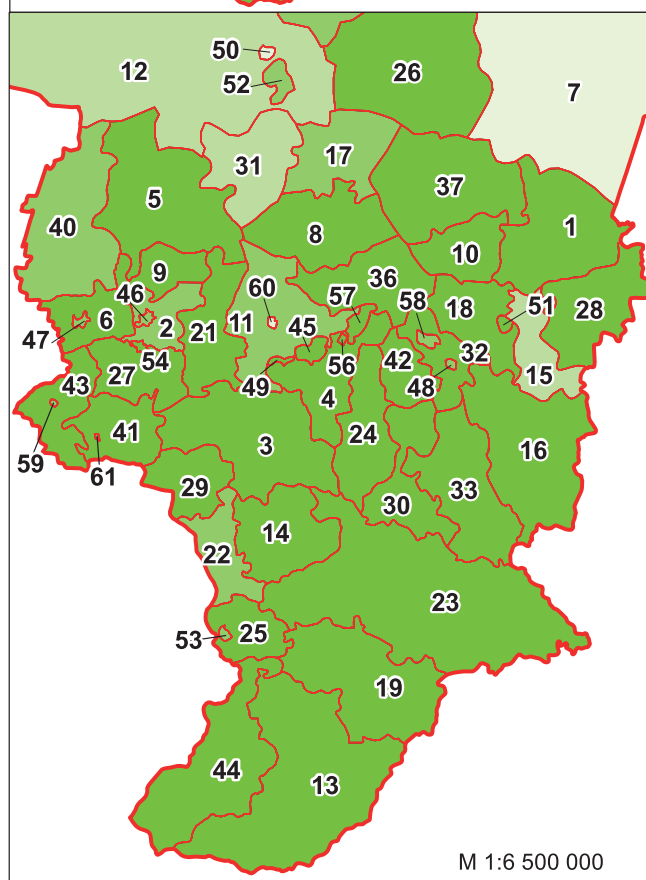
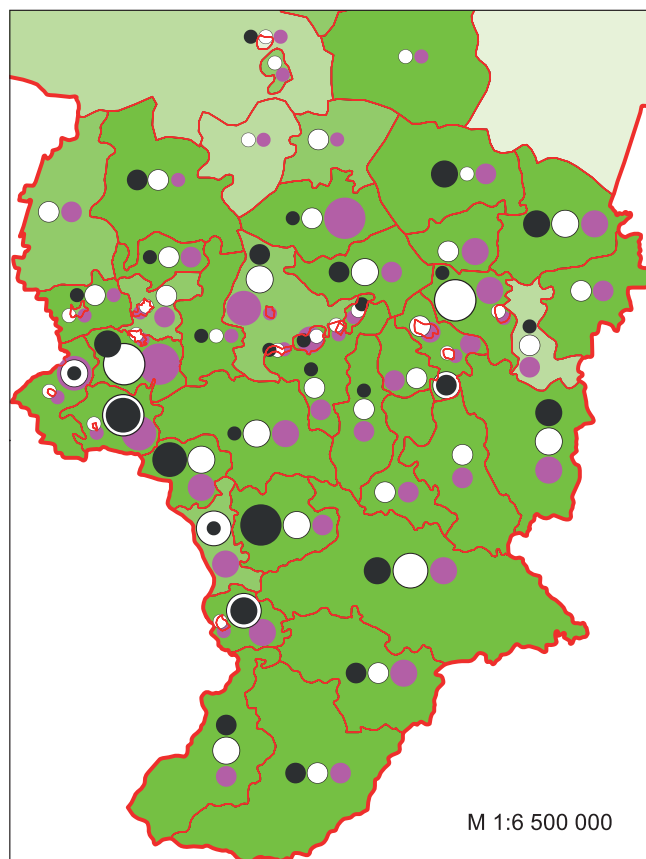
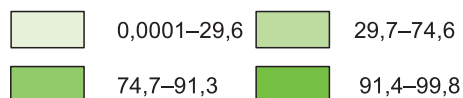

ПОГОЛОВЬЕ СЕЛЬСКОХОЗЯЙСТВЕННЫХ ЖИВОТНЫХ В ХОЗЯЙСТВАХ ГОРОДСКИМ ОКРУГАМ

(на 1 июля 2016 г.)

(М 1:8 200 000)

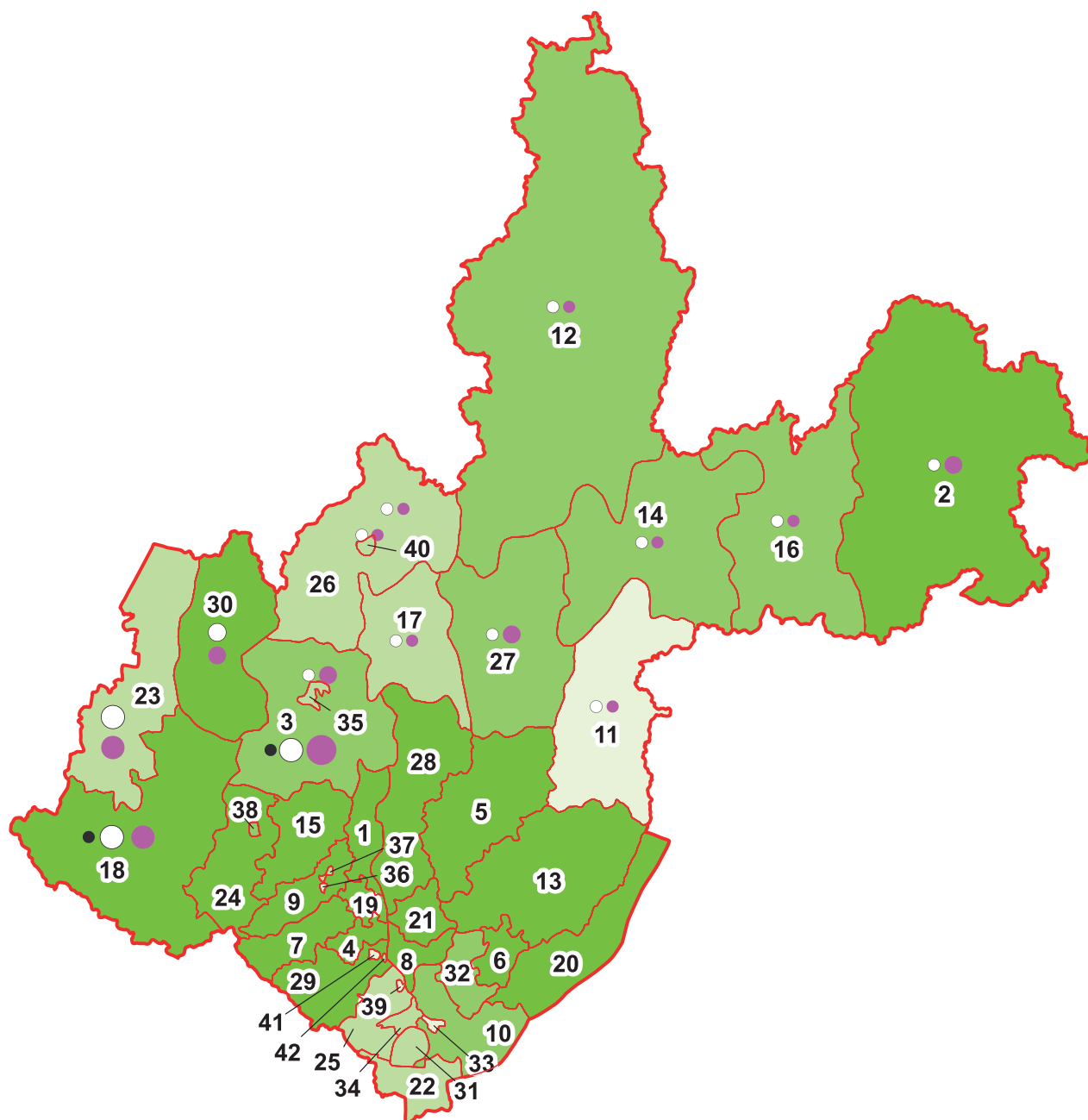

- | | | | |
|------------------------|--------------------|------------------------|-------------------------|
| 1. Балаганский | 13. Качугский | 25. Усольский | 37. г. Саянск |
| 2. Бодайбинский | 14. Киренский | 26. Усть-Илимский | 38. г. Тулун |
| 3. Братский | 15. Куйтунский | 27. Усть-Кутский | 39. г. Усолье-Сибирское |
| 4. Аларский | 16. Мамско-Чуйский | 28. Усть-Удинский | 40. г. Усть-Илимск |
| 5. Жигаловский | 17. Нижнеилимский | 29. Черемховский | 41. г.о. Черемховское |
| 6. Баяндаевский | 18. Нижнеудинский | 30. Чунский | 42. г.о. Свирское |
| 7. Заларинский | 19. Нукутский | 31. Шелеховский | |
| 8. Боханский | 20. Ольхонский | 32. Эхирит-Булагатский | |
| 9. Зиминский | 21. Осинский | 33. г. Иркутск | |
| 10. Иркутский | 22. Слюдянский | 34. г.о. Ангарск | |
| 11. Казачинско-Ленский | 23. Тайшетский | 35. г. Братск | |
| 12. Катангский | 24. Тулунский | 36. г.о. Зиминское | |

ВСЕХ КАТЕГОРИЙ ПО МУНИЦИПАЛЬНЫМ РАЙОНАМ И ИРКУТСКОЙ ОБЛАСТИ

Поголовье скота в хозяйствах
всех категорий (тыс. голов):

Мясной КРС

- 0,001–0,40
- 0,41–1,1
- 1,2–2,3
- 2,4–3,2
- 3,3–6,4

Молочный КРС

- 0,04–1,6
- 1,7–3,9
- 4,0–10,6
- 10,7–19,3
- 19,4–30,5

Свины

- 0,03–1,1
- 1,2–1,9
- 2,0–6,7
- 6,8–10,6
- 10,7–103,1

М 1:4 000 000

Удельный вес сельско-
хозяйственных угодий в общей
площади земель в хозяйствах
всех категорий (%):

- 59,6–68,5
- 68,6–85,2
- 85,3–95,5
- 95,6–99,8

М 1:4 000 000

ПОГОЛОВЬЕ СЕЛЬСКОХОЗЯЙСТВЕННЫХ ЖИВОТНЫХ В ХОЗЯЙСТВАХ ВСЕХ КАТЕГОРИЙ ПО МУНИЦИПАЛЬНЫМ РАЙОНАМ И ГОРОДСКИМ ОКРУГАМ КЕМЕРОВСКОЙ ОБЛАСТИ

(на 1 июля 2016 г.)

(М 1:2 500 000)

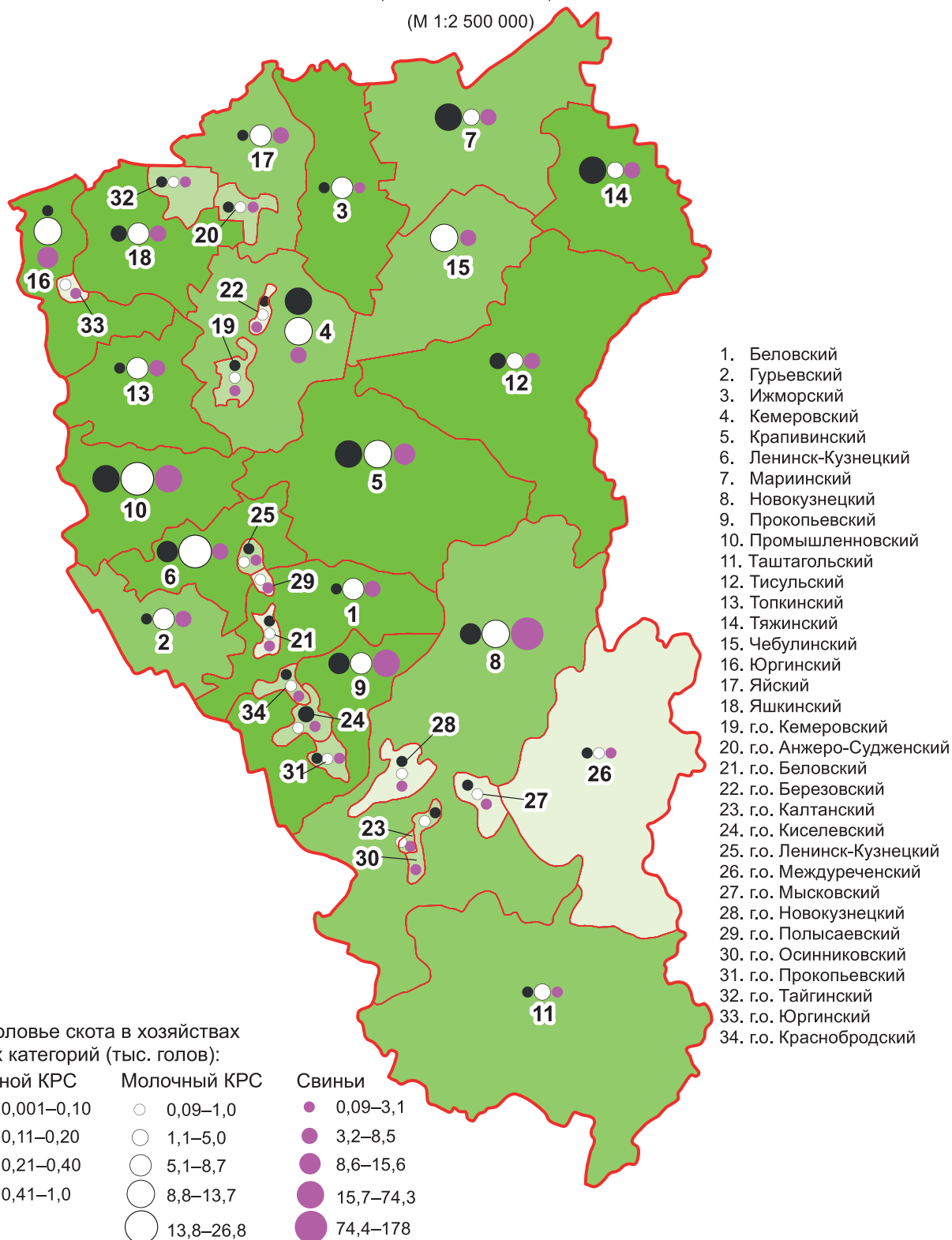

ПОГоловье СЕЛЬСКОХОЗЯЙСТВЕННЫХ ЖИВОТНЫХ В ХОЗЯЙСТВАХ ВСЕХ КАТЕГОРИЙ ПО МУНИЦИПАЛЬНЫМ РАЙОНАМ И ГОРОДСКИМ ОКРУГАМ НОВОСИБИРСКОЙ ОБЛАСТИ

(на 1 июля 2016 г.)

(М 1:3 670 000)

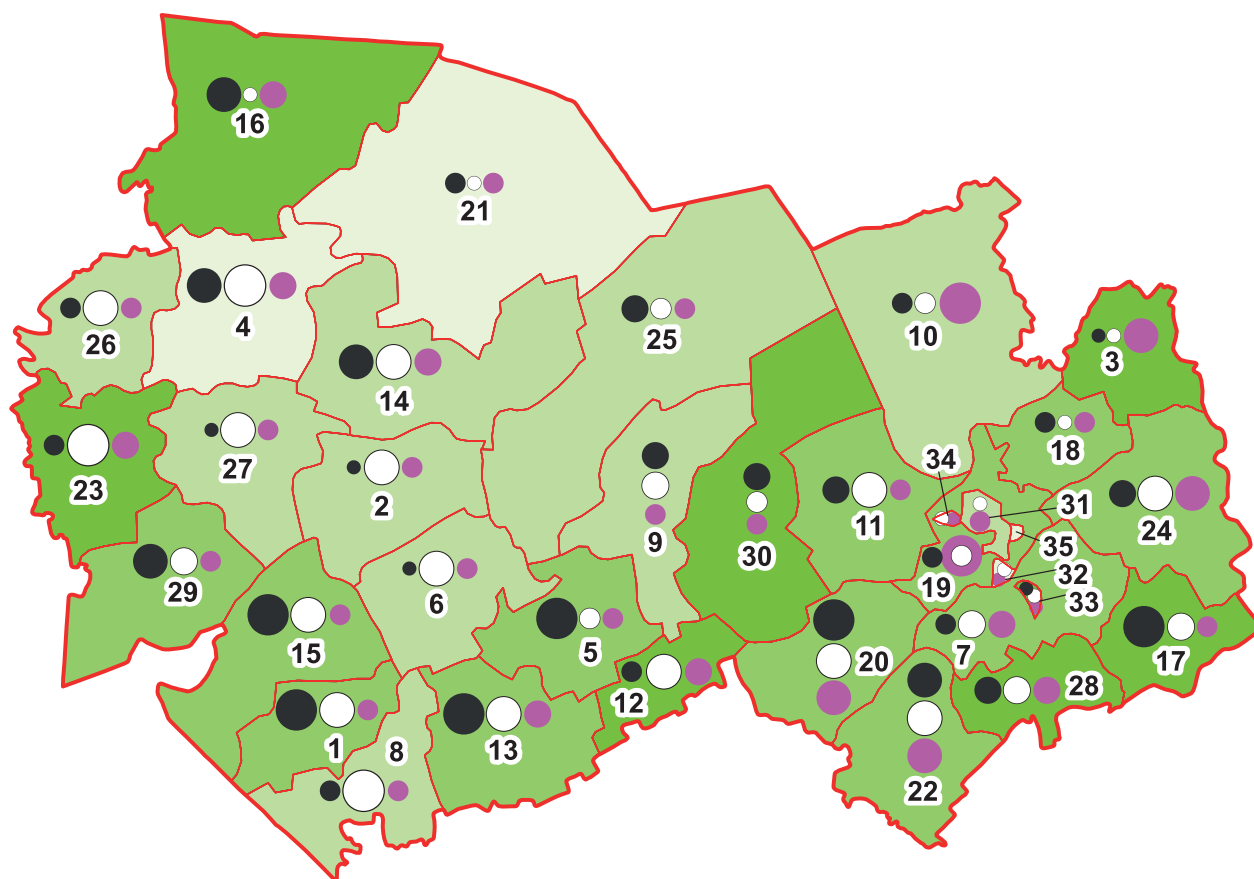

Поголовье скота в хозяйствах
всех категорий (тыс. голов):

Мясной КРС

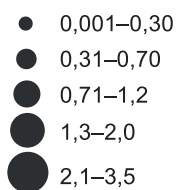

Молочный КРС

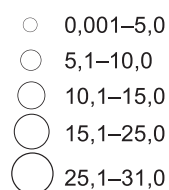

Свины

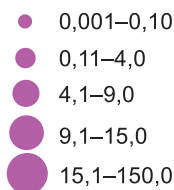

- | | |
|-------------------|---------------------|
| 1. Баганский | 19. Новосибирский |
| 2. Барабинский | 20. Ордынский |
| 3. Болотнинский | 21. Северный |
| 4. Венгеровский | 22. Сузунский |
| 5. Доволенский | 23. Татарский |
| 6. Здвинский | 24. Тогучинский |
| 7. Искитимский | 25. Убинский |
| 8. Карасукский | 26. Усть-Тарковский |
| 9. Картатский | 27. Чановский |
| 10. Колыванский | 28. Черепановский |
| 11. Коченевский | 29. Чистоозерный |
| 12. Кочковский | 30. Чулымский |
| 13. Краснозерский | 31. г. Новосибирск |
| 14. Куйбышевский | 32. г. Бердск |
| 15. Купинский | 33. г. Искитим |
| 16. Кыштовский | 34. г. Обь |
| 17. Маслянинский | 35. рп. Кольцово |
| 18. Мошковский | |

Удельный вес сельскохозяйственных угодий в общей площади земель в хозяйствах всех категорий (%):



ПОГОЛОВЬЕ СЕЛЬСКОХОЗЯЙСТВЕННЫХ ЖИВОТНЫХ В ХОЗЯЙСТВАХ ВСЕХ КАТЕГОРИЙ ПО МУНИЦИПАЛЬНЫМ РАЙОНАМ И ГОРОДСКИМ ОКРУГАМ ОМСКОЙ ОБЛАСТИ

(на 1 июля 2016 г.)

(М 1:2 700 000)

1. Азовский немецкий национальный
2. Большереченский
3. Большеуковский
4. Горьковский
5. Знаменский
6. Исилькульский
7. Калачинский
8. Колосовский
9. Кормиловский
10. Крутинский
11. Любинский
12. Марьяновский
13. Москаленский
14. Муромцевский
15. Называевский
16. Нижнеомский
17. Нововаршавский
18. Одесский
19. Оконешниковский
20. Омский
21. Павлоградский
22. Полтавский
23. Русско-Полянский
24. Саргатский
25. Седельниковский
26. Таврический
27. Тарский
28. Тевризский
29. Тюкалинский
30. Усть-Ишимский
31. Черлакский
32. Шербакульский
33. г. Омск

Поголовье скота в хозяйствах всех категорий (тыс. голов):

Мясной КРС

- 0,001–0,20
- 0,21–0,40
- 0,41–1,1
- 1,2–2,5
- 2,6–4,2

Молочный КРС

- 1,0–6,0
- 6,1–10,0
- 10,1–16,0
- 16,1–25,0
- 25,1–32,0

Свины

- 0,60–3,0
- 3,1–10,0
- 10,1–18,0
- 18,1–72,0
- 72,1–352,0

Удельный вес сельскохозяйственных угодий в общей площади земель в хозяйствах всех категорий (%):

- 31,6–64,1
- 64,2–96,1
- 96,2–98,9
- 99,0–99,9

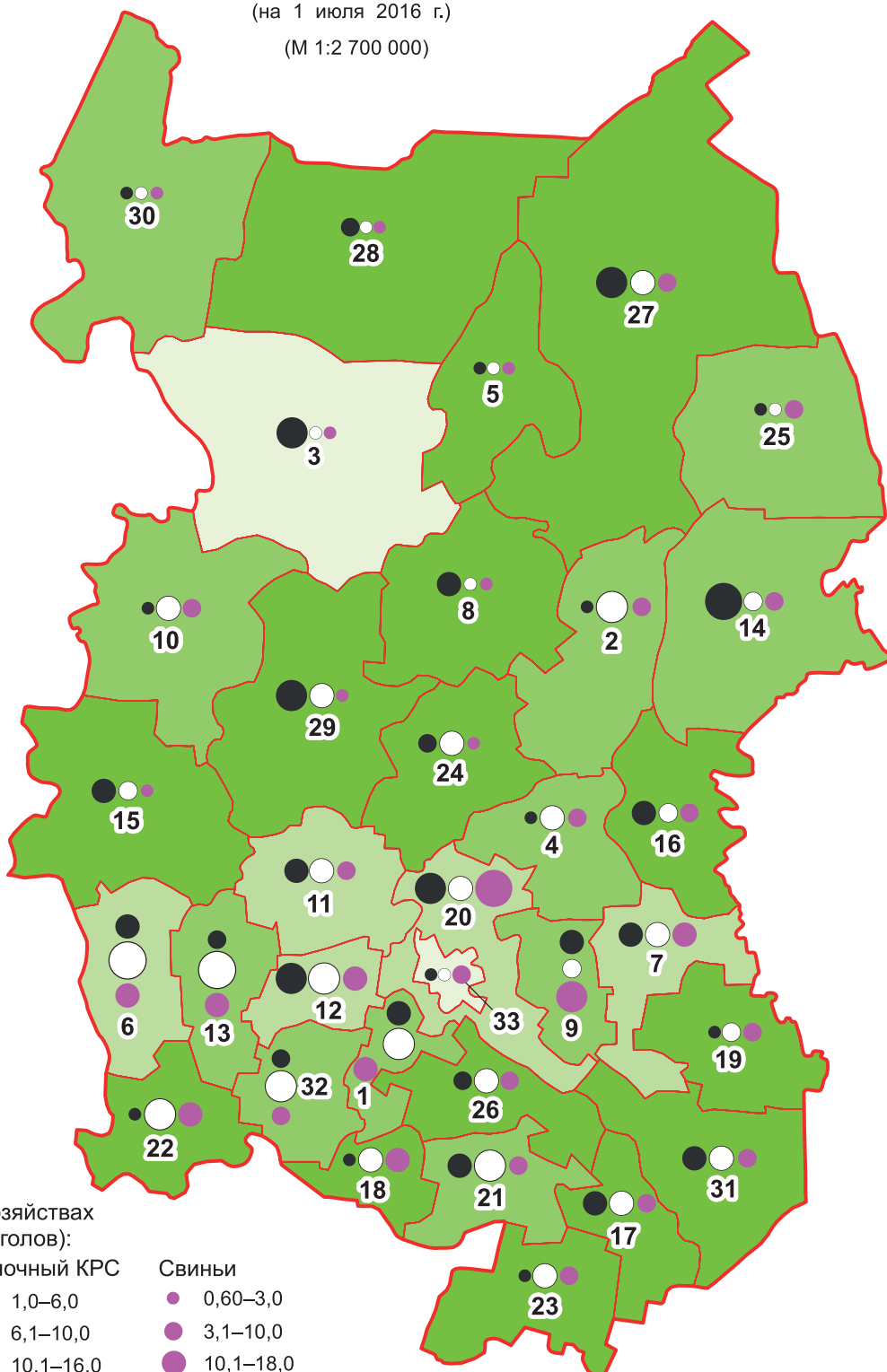

ПОГОЛОВЬЕ СЕЛЬСКОХОЗЯЙСТВЕННЫХ ЖИВОТНЫХ В ХОЗЯЙСТВАХ ВСЕХ КАТЕГОРИЙ ПО МУНИЦИПАЛЬНЫМ РАЙОНАМ И ГОРОДСКИМ ОКРУГАМ ТОМСКОЙ ОБЛАСТИ

(на 1 июля 2016 г.)

(М 1:5 000 000)

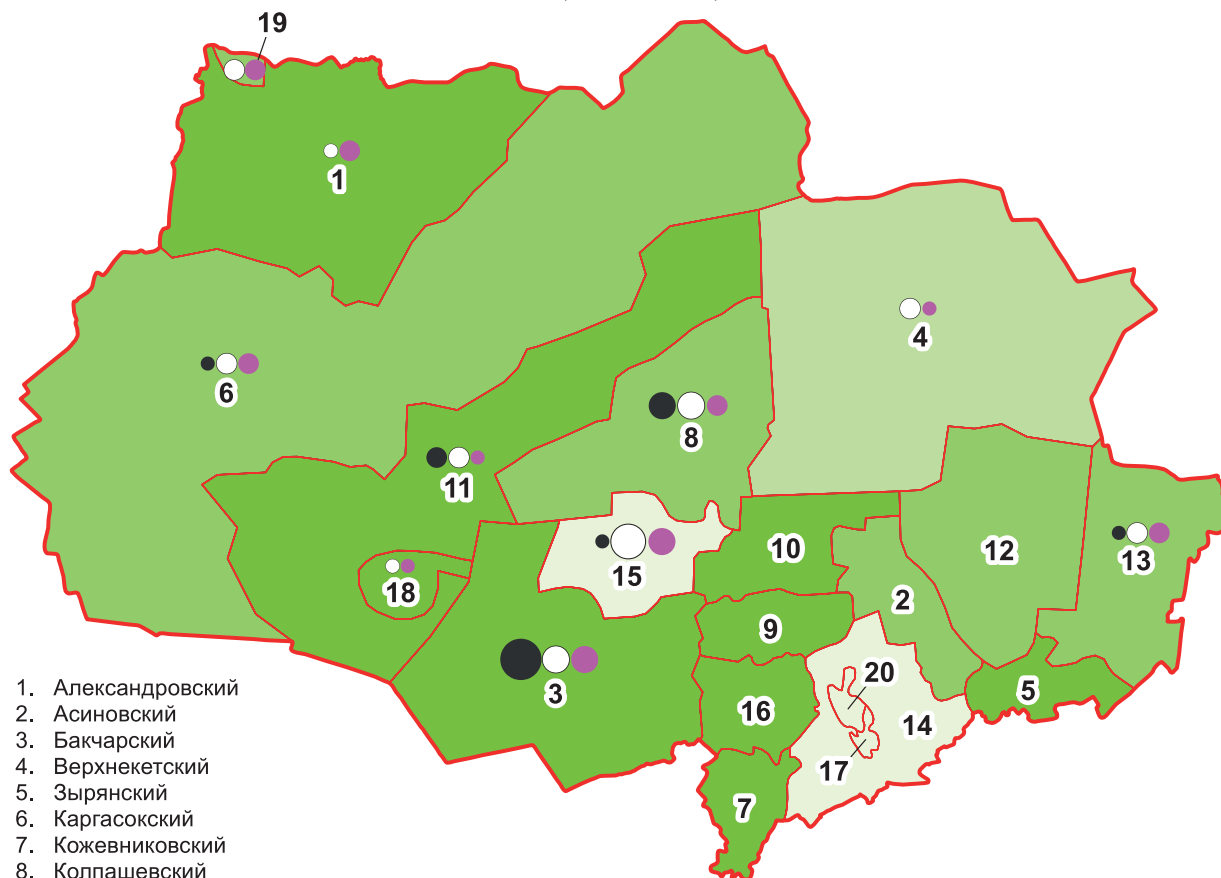

1. Александровский
2. Асиновский
3. Бакcharский
4. Верхнекетский
5. Зырянский
6. Кargасокский
7. Кожевниковский
8. Колпашевский
9. Кривошеинский
10. Молчановский
11. Парабельский
12. Первомайский
13. Тегульдeтский
14. Томский
15. Чаинский
16. Шегарский
17. г. Томск
18. г. Кедровый
19. г. Стрежевой
20. г.о. Северск

Поголовье скота в хозяйствах
всех категорий (тыс. голов):

Мясной КРС

- 0,001–0,05
- 0,06–0,20
- 0,21–0,40
- 0,41–0,70
- 0,71–3,3

Молочный КРС

- 0,20–0,60
- 0,61–1,9
- 2,0–3,0
- 3,1–7,5
- 7,6–15,2

Свиньи

- 0,10–0,40
- 0,41–0,99
- 1,0–1,5
- 1,6–4,0
- 4,1–8,0

Удельный вес сельскохозяйственных угодий в общей площади земель в хозяйствах всех категорий (%):

- 39,4–67,9
- 68,0–80,5
- 80,6–95,3
- 95,4–99,4

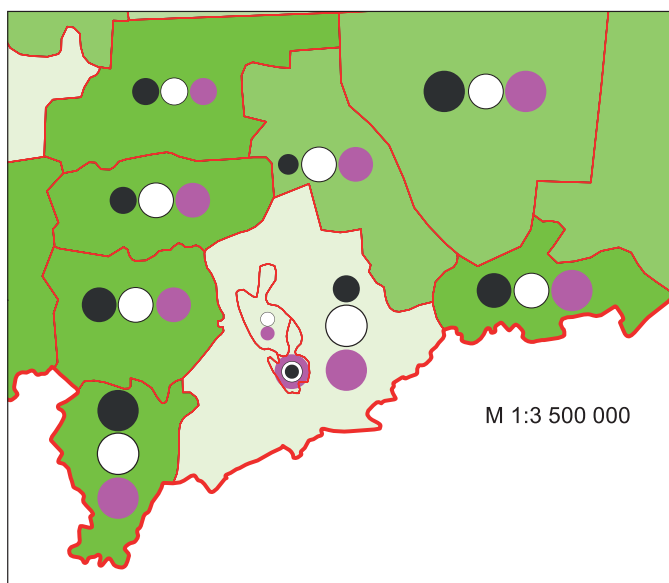

М 1:3 500 000



ПОГОЛОВЬЕ СЕЛЬСКОХОЗЯЙСТВЕННЫХ ЖИВОТНЫХ

**ПО СУБЪЕКТАМ
РОССИЙСКОЙ ФЕДЕРАЦИИ
ДАЛЬНЕВОСТОЧНОГО
ФЕДЕРАЛЬНОГО ОКРУГА**

ПОГОЛОВЬЕ СЕЛЬСКОХОЗЯЙСТВЕННЫХ ЖИВОТНЫХ В ХОЗЯЙСТВАХ ВСЕХ КАТЕГОРИЙ ПО МУНИЦИПАЛЬНЫМ РАЙОНАМ И ГОРОДСКИМ ОКРУГАМ РЕСПУБЛИКИ САХА (ЯКУТИЯ)

(на 1 июля 2016 г.)

(М 1:14 500 000)

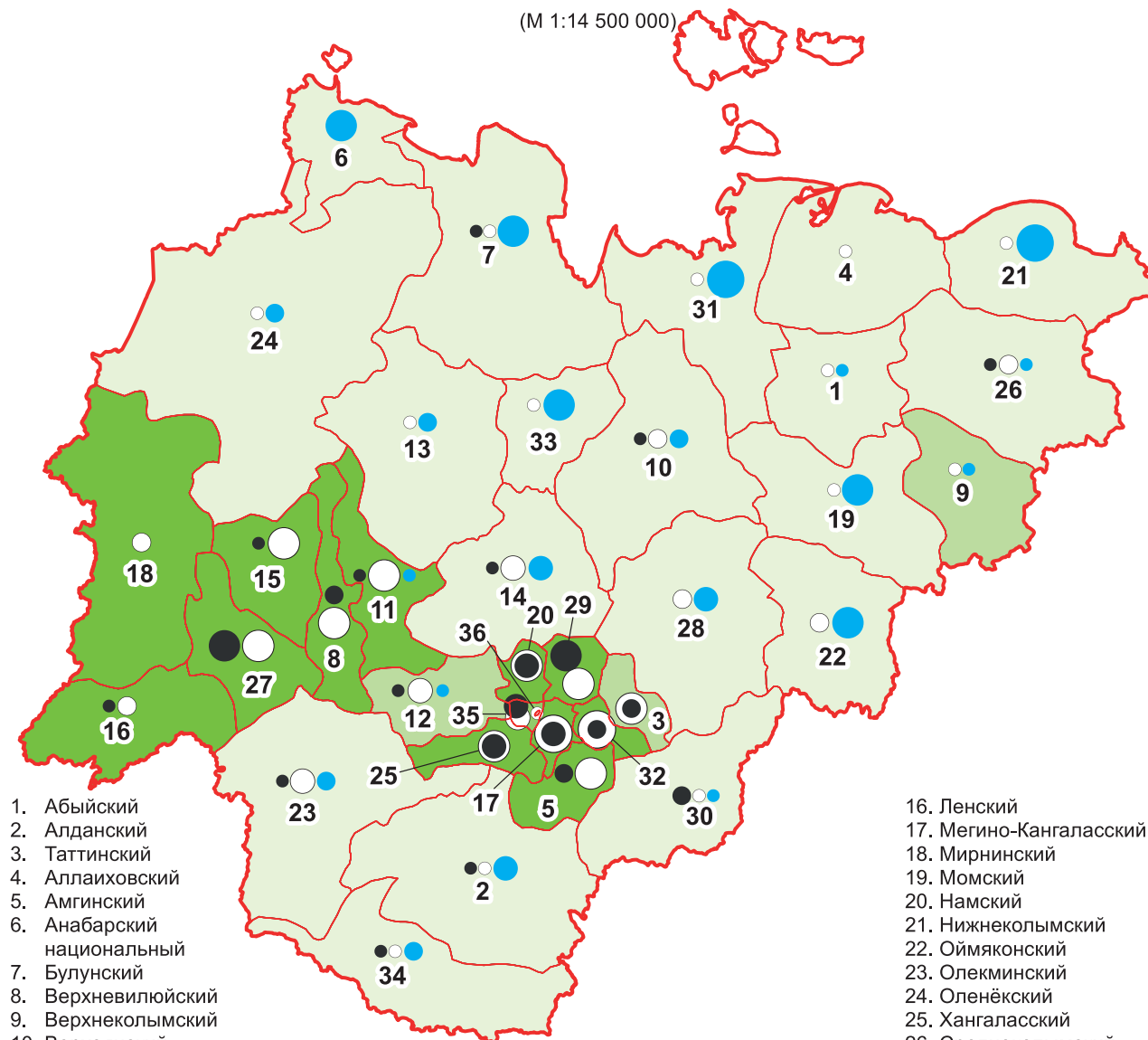

1. Абыйский
2. Алданский
3. Таттинский
4. Аллаиховский
5. Амгинский
6. Анабарский национальный
7. Булунский
8. Верхневилуйский
9. Верхнеколымский
10. Верхоянский
11. Вилуйский
12. Горный
13. Жиганский
14. Кобяйский
15. Нюрбинский

16. Ленский
17. Мегино-Кангаласский
18. Мирнинский
19. Момский
20. Намский
21. Нижнеколымский
22. Оймяконский
23. Олекминский
24. Оленёкский
25. Хангаласский
26. Среднеколымский
27. Сунтарский
28. Томпонский
29. Усть-Алданский
30. Усть-Майский
31. Усть-Янский
32. Чурапчинский
33. Эвено-Бытантайский национальный
34. Нерюнгринский
35. г. Якутск
36. г.о. Жатай

Поголовье скота в хозяйствах всех категорий (тыс. голов):

Мясной КРС	Молочный КРС	Северные олени
● 0,001–0,04	○ 0,01–1,3	● 0,10–2,4
● 0,05–0,20	○ 1,4–4,5	● 2,5–6,5
● 0,21–0,40	○ 4,6–8,5	● 6,6–10,0
● 0,41–0,90	○ 8,6–18,5	● 10,1–16,5
	○ 18,6–26,2	● 16,6–24,2

Удельный вес сельскохозяйственных угодий в общей площади земель в хозяйствах всех категорий (%):

0,001–2,6	2,7–32,3	32,4–59,6	59,7–97,9
-----------	----------	-----------	-----------

ПОГОЛОВЬЕ СЕЛЬСКОХОЗЯЙСТВЕННЫХ ЖИВОТНЫХ В ХОЗЯЙСТВАХ ВСЕХ КАТЕГОРИЙ ПО МУНИЦИПАЛЬНЫМ РАЙОНАМ И ГОРОДСКИМ ОКРУГАМ КАМЧАТСКОГО КРАЯ

(на 1 июля 2016 г.)

(М 1:8 500 000)

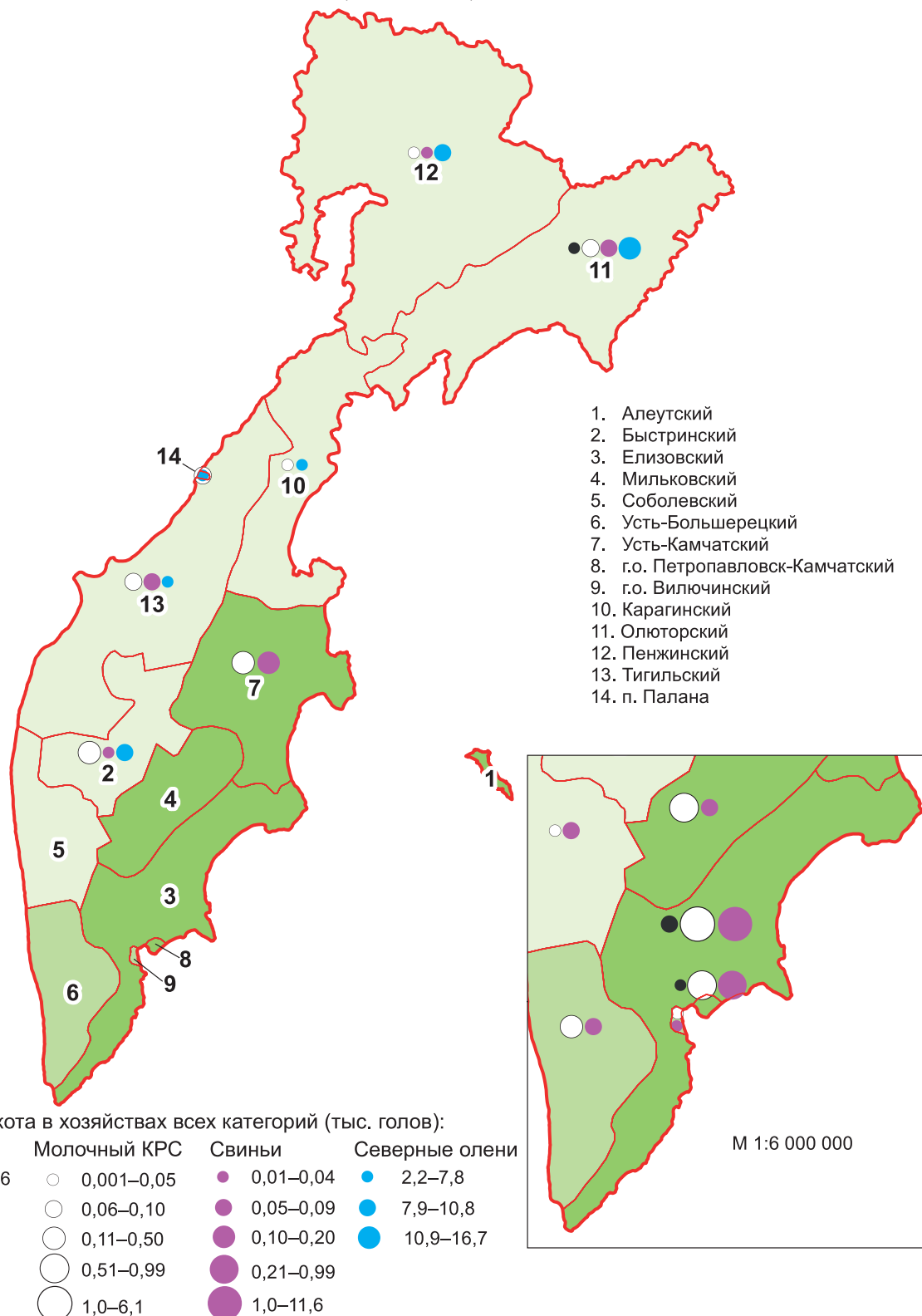

ПОГОЛОВЬЕ СЕЛЬСКОХОЗЯЙСТВЕННЫХ ЖИВОТНЫХ В ХОЗЯЙСТВАХ ВСЕХ КАТЕГОРИЙ ПО МУНИЦИПАЛЬНЫМ РАЙОНАМ И ГОРОДСКИМ ОКРУГАМ ПРИМОРСКОГО КРАЯ

(на 1 июля 2016 г.)

(М 1:3 900 000)

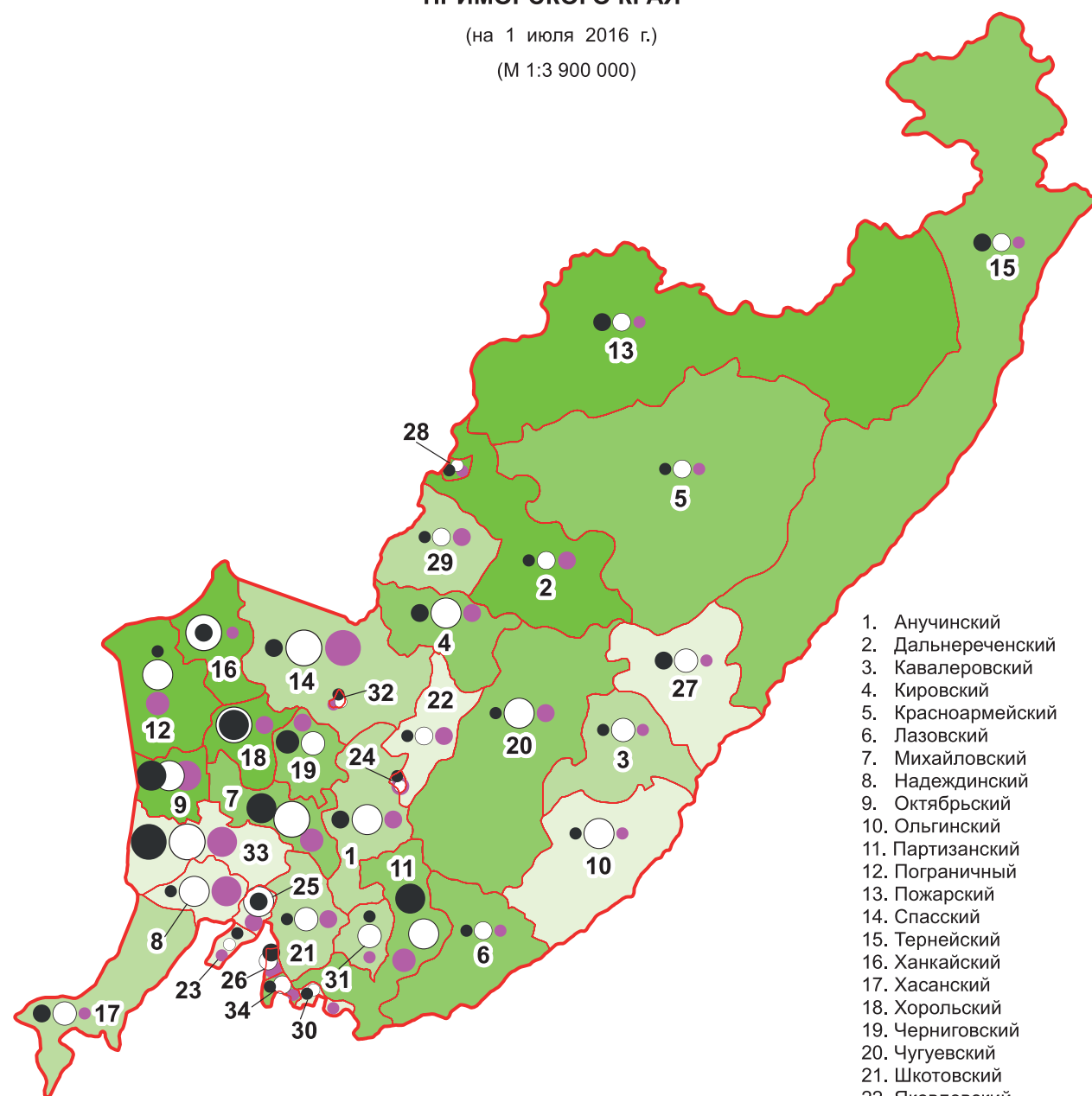

1. Анучинский
2. Дальнереченский
3. Кавалеровский
4. Кировский
5. Красноармейский
6. Лазовский
7. Михайловский
8. Надеждинский
9. Октябрьский
10. Ольгинский
11. Партизанский
12. Пограничный
13. Пожарский
14. Спасский
15. Тернейский
16. Ханкайский
17. Хасанский
18. Хорольский
19. Черниговский
20. Чугуевский
21. Шкотовский
22. Яковлевский
23. г.о. Владивостокский
24. г.о. Арсеньевский
25. г.о. Артемовский
26. г.о. Большой Камень
27. г.о. Дальнегорский
28. г.о. Дальнереченский
29. г.о. Лесозаводский
30. г.о. Находкинский
31. г.о. Партизанский
32. г.о. Спасск-Дальний
33. г.о. Уссурийский
34. г.о. Фокино

Поголовье скота в хозяйствах всех категорий (тыс. голов):

Мясной КРС	Молочный КРС	Свиньи
● 0,001–0,04	○ 0,001–0,20	● 0,10–1,0
● 0,05–0,20	○ 0,21–0,80	● 1,1–4,0
● 0,21–0,30	○ 0,81–1,3	● 4,1–12,0
● 0,31–1,0	○ 1,4–3,5	● 12,1–25,0
● 1,1–1,8	○ 3,6–6,3	● 25,1–43,1

Удельный вес сельскохозяйственных угодий в общей площади земель в хозяйствах всех категорий (%):

23,3–80,5	80,6–91,8	91,9–96,1	96,2–99,5
-----------	-----------	-----------	-----------

ПОГоловье СЕЛЬСКОХОЗЯЙСТВЕННЫХ ЖИВОТНЫХ В ХОЗЯЙСТВАХ ВСЕХ КАТЕГОРИЙ ПО МУНИЦИПАЛЬНЫМ РАЙОНАМ И ГОРОДСКИМ ОКРУГАМ ХАБАРОВСКОГО КРАЯ

(на 1 июля 2016 г.)

(М 1:9 000 000)

1. Амурский
2. Аяно-Майский
3. Бикинский
4. Ванинский
5. Верхнебуреинский
6. Вяземский
7. Комсомольский
8. им Лазо
9. Нанайский
10. Николаевский
11. Охотский

12. им Полины Осипенко
13. Советско-Гаванский
14. Солнечный
15. Тугуро-Чумиканский
16. Ульчский
17. Хабаровский
18. г. Хабаровск
19. г. Комсомольск-на-Амуре

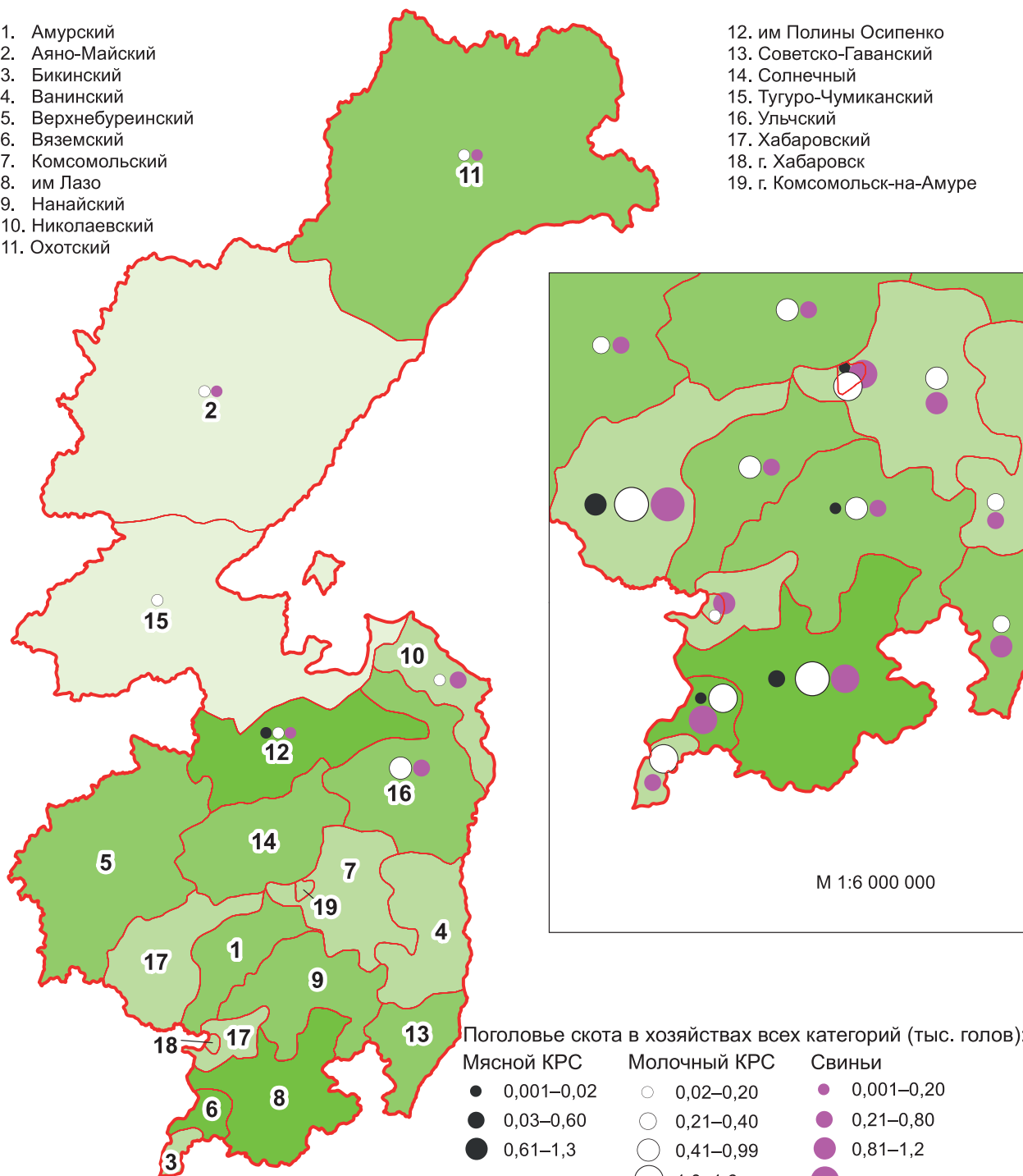

Поголовье скота в хозяйствах всех категорий (тыс. голов):

Мясной КРС

● 0,001–0,02

● 0,03–0,60

● 0,61–1,3

Молочный КРС

○ 0,02–0,20

○ 0,21–0,40

○ 0,41–0,99

○ 1,0–1,6

○ 1,7–6,0

Свиньи

● 0,001–0,20

● 0,21–0,80

● 0,81–1,2

● 1,3–2,3

● 2,4–47,2

Удельный вес сельскохозяйственных угодий в общей площади земель в хозяйствах всех категорий (%):



0,01–0,3



0,4–71,3



71,4–91,6



91,7–99,2

ПОГОЛОВЬЕ СЕЛЬСКОХОЗЯЙСТВЕННЫХ ЖИВОТНЫХ В ХОЗЯЙСТВАХ ВСЕХ КАТЕГОРИЙ ПО МУНИЦИПАЛЬНЫМ РАЙОНАМ И ГОРОДСКИМ ОКРУГАМ АМУРСКОЙ ОБЛАСТИ

(на 1 июля 2016 г.)

(М 1:6 000 000)

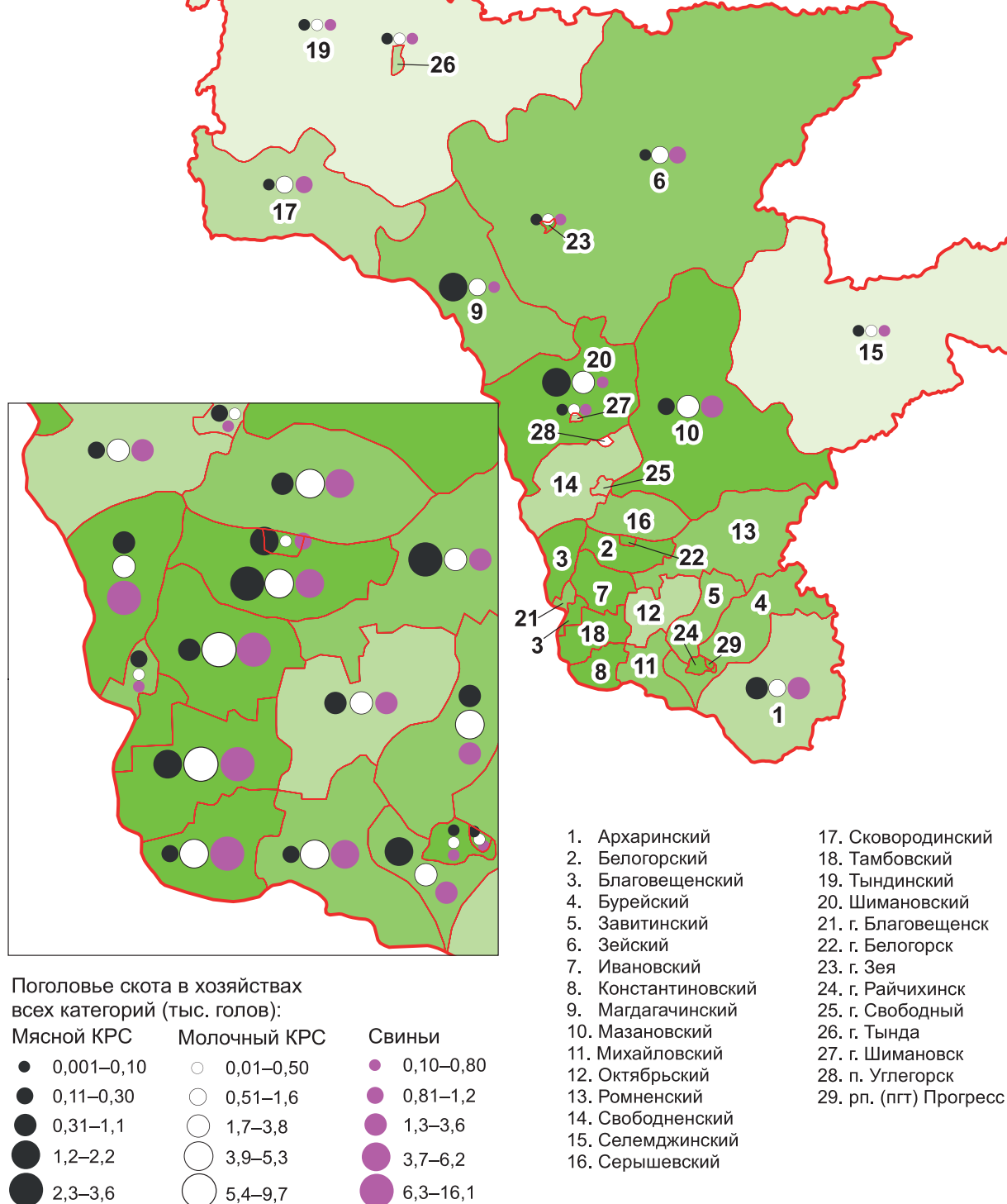

ПОГОЛОВЬЕ СЕЛЬСКОХОЗЯЙСТВЕННЫХ ЖИВОТНЫХ В ХОЗЯЙСТВАХ ВСЕХ КАТЕГОРИЙ ПО МУНИЦИПАЛЬНЫМ РАЙОНАМ И ГОРОДСКИМ ОКРУГАМ МАГАДАНСКОЙ ОБЛАСТИ

(на 1 июля 2016 г.)

(М 1:5 500 000)

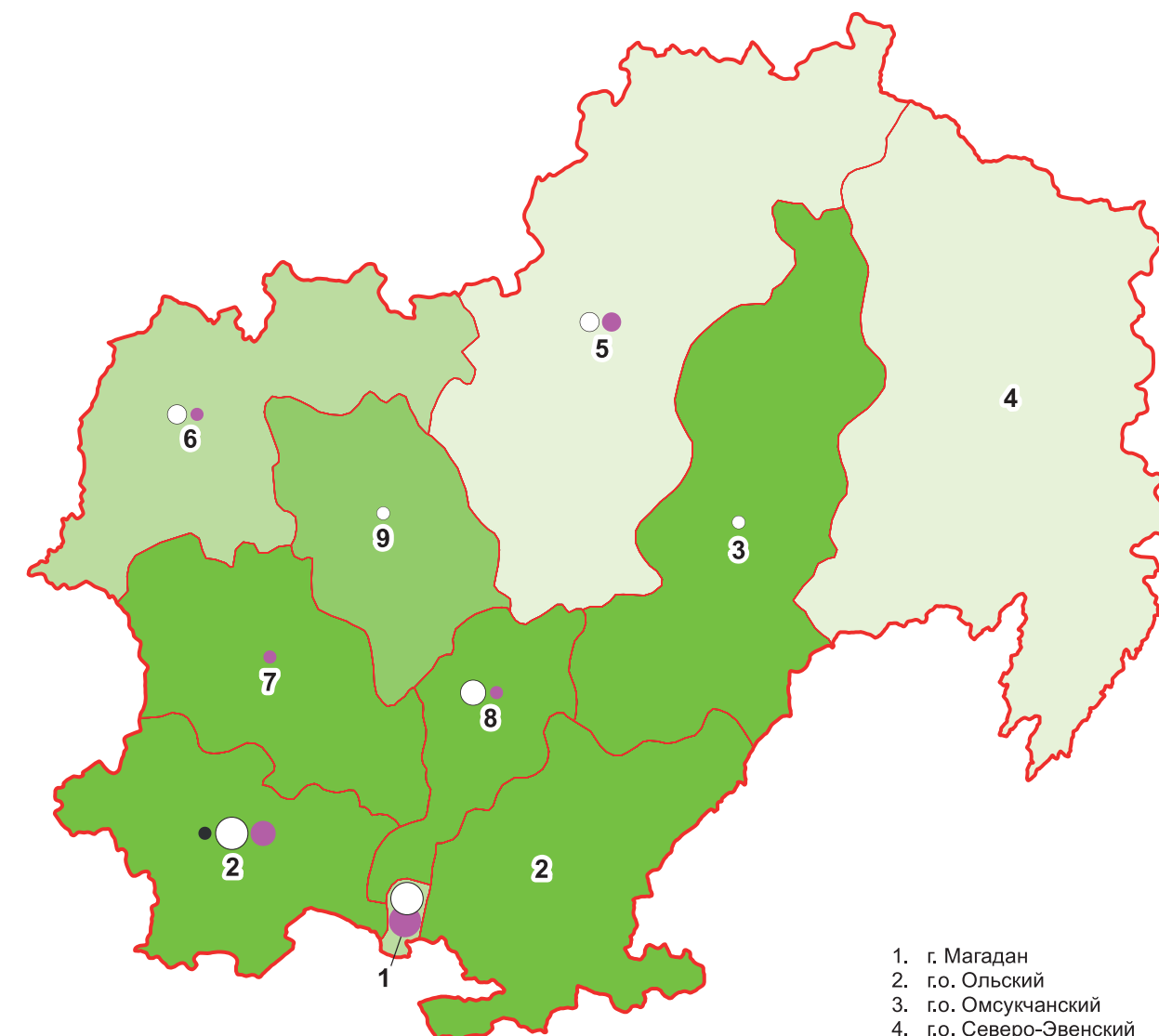

1. г. Магадан
2. г.о. Ольский
3. г.о. Омсукчанский
4. г.о. Северо-Эвенский
5. г.о. Среднеканский
6. г.о. Сусуманский
7. г.о. Тенькинский
8. г.о. Хасынский
9. г.о. Ягоднинский

Поголовье скота в хозяйствах всех категорий (тыс. голов):

Мясной КРС	Молочный КРС	Свиньи
● 0,14	○ 0,001–0,05	● 0,001–0,05
	○ 0,06–0,50	● 0,06–0,10
	○ 0,51–0,90	● 0,11–0,50
	○ 0,91–1,5	● 0,51–2,1

Удельный вес сельскохозяйственных угодий в общей площади земель в хозяйствах всех категорий (%):

0,001–0,09	0,1–70,7	70,8–92,0	92,1–99,3
------------	----------	-----------	-----------

ПОГОЛОВЬЕ СЕЛЬСКОХОЗЯЙСТВЕННЫХ ЖИВОТНЫХ В ХОЗЯЙСТВАХ ВСЕХ КАТЕГОРИЙ ПО МУНИЦИПАЛЬНЫМ РАЙОНАМ И ГОРОДСКИМ ОКРУГАМ САХАЛИНСКОЙ ОБЛАСТИ

(на 1 июля 2016 г.)

(М 1:6 500 000)

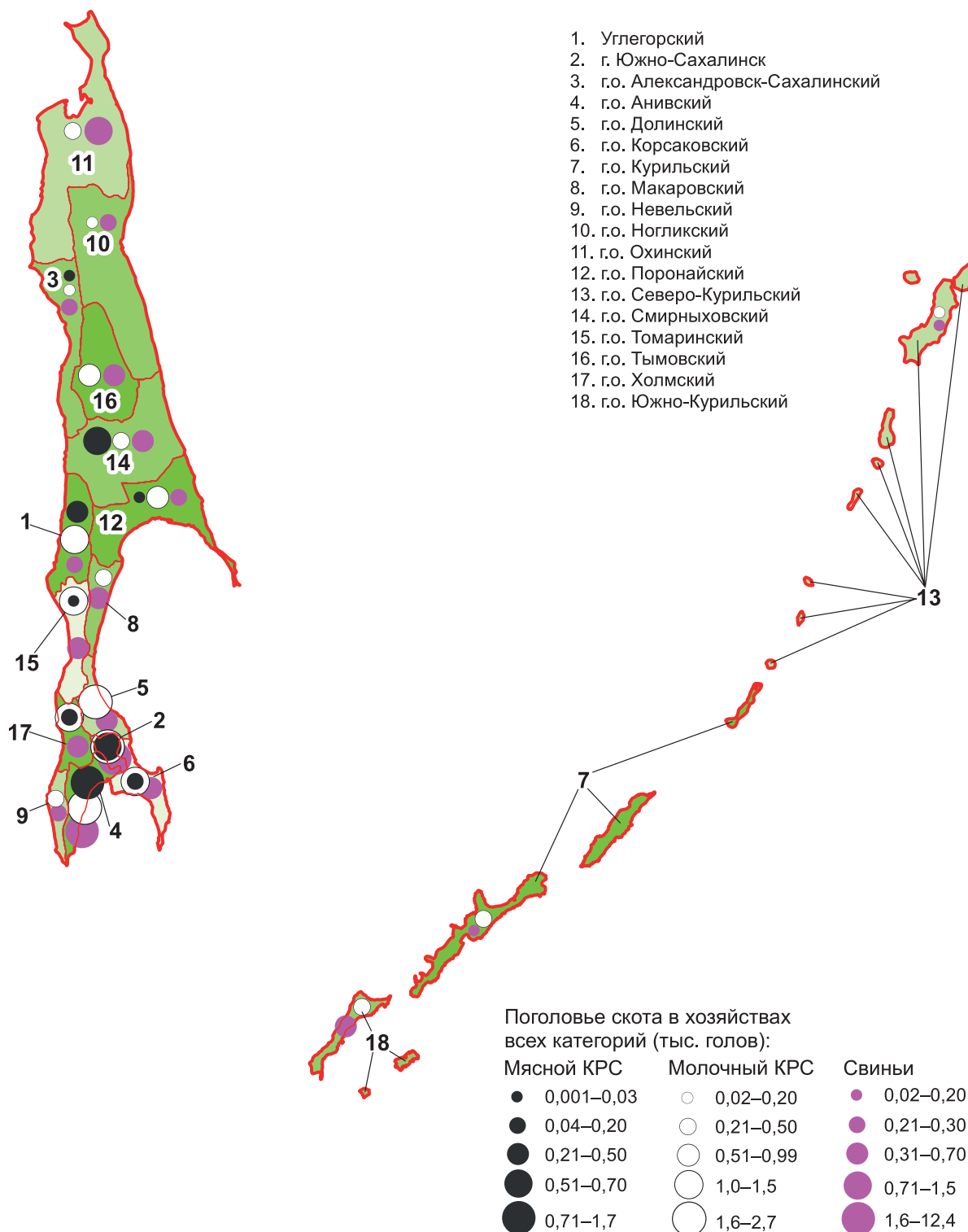

ПОГоловье СЕЛЬСКОХОЗЯЙСТВЕННЫХ ЖИВОТНЫХ В ХОЗЯЙСТВАХ ВСЕХ КАТЕГОРИЙ ПО МУНИЦИПАЛЬНЫМ РАЙОНАМ И ГОРОДСКИМ ОКРУГАМ ЕВРЕЙСКОЙ АВТОНОМНОЙ ОБЛАСТИ

(на 1 июля 2016 г.)

(М 1:1 900 000)

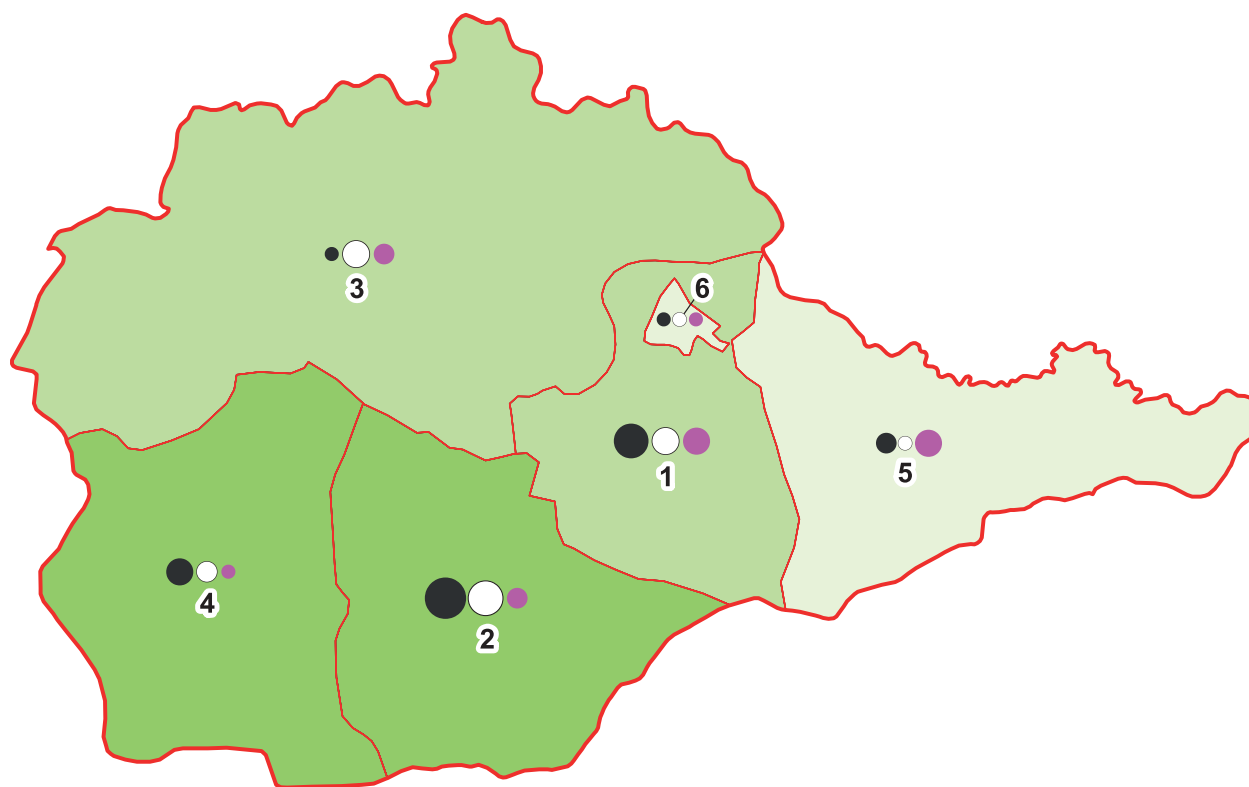

1. Биробиджанский
2. Ленинский
3. Облученский
4. Октябрьский
5. Сидовичский
6. г. Биробиджан

Поголовье скота в хозяйствах всех категорий (голов):

Мясной КРС

- 0,006–0,03
- 0,04–0,07
- 0,08–0,20
- 0,21–0,30
- 0,31–0,50

Молочный КРС

- 0,40–0,99
- 1,0–1,1
- 1,2–1,4
- 1,5–1,8

Свины

- 1,1–1,3
- 1,4–2,1
- 2,2–6,6

Удельный вес сельскохозяйственных угодий в общей площади земель в хозяйствах всех категорий (%):

- 74,2–93,7
- 93,8–96,7
- 96,8–99,9

ПОГОЛОВЬЕ СЕЛЬСКОХОЗЯЙСТВЕННЫХ ЖИВОТНЫХ В ХОЗЯЙСТВАХ ВСЕХ КАТЕГОРИЙ ПО МУНИЦИПАЛЬНЫМ РАЙОНАМ И ГОРОДСКИМ ОКРУГАМ ЧУКОТСКОГО АВТОНОМНОГО ОКРУГА

(на 1 июля 2016 г.)

(М 1:8 300 000)



Поголовье скота в хозяйствах всех категорий (тыс. голов):

Северные олени

- 2,9–11,4
- 11,5–26,6
- 26,7–28,2
- 28,3–55,5
- 55,6–57,6

Федеральная служба государственной статистики

**ВСЕРОССИЙСКАЯ СЕЛЬСКОХОЗЯЙСТВЕННАЯ ПЕРЕПИСЬ 2016 ГОДА
(в 8 томах)**

**Том 8.
ИТОГИ ВСЕРОССИЙСКОЙ СЕЛЬСКОХОЗЯЙСТВЕННОЙ ПЕРЕПИСИ
2016 ГОДА (АТЛАС ПЕРЕПИСИ)**

Официальное издание

Ответственные за выпуск:

А. А. Полищук
Е. И. Новокщенова
Л. В. Демина
А. В. Ленник
Л. В. Субботина
В. В. Высоцкая

Тел.: (495) 607-28-62
(495) 607-49-41

Компьютерная верстка
Информационно-издательский центр «Статистика России»
Москва, ул. Мясницкая, д. 39, стр. 1

Подписано в печать 31.10.2018
Формат 60х841/8
Печать офсетная
Тираж 750 экз.

Гарнитура журн.-рубл.
Объем 51 п.л.
Заказ №

Отпечатано в типографии «Август Борг»
107497, Москва, ул. Амурская, 5, стр. 2