



**ФЕДЕРАЛЬНАЯ СЛУЖБА
ГОСУДАРСТВЕННОЙ СТАТИСТИКИ**

РЕГИОНЫ РОССИИ

**ОСНОВНЫЕ ХАРАКТЕРИСТИКИ СУБЪЕКТОВ
РОССИЙСКОЙ ФЕДЕРАЦИИ**

ОФИЦИАЛЬНОЕ ИЗДАНИЕ

2020

ФЕДЕРАЛЬНАЯ СЛУЖБА ГОСУДАРСТВЕННОЙ СТАТИСТИКИ

(Росстат)

РЕГИОНЫ РОССИИ

ОСНОВНЫЕ ХАРАКТЕРИСТИКИ СУБЪЕКТОВ РОССИЙСКОЙ ФЕДЕРАЦИИ

2020

СТАТИСТИЧЕСКИЙ СБОРНИК

Москва
2020

УДК 31(470-43)
ББК 65.051.5(2Рос)
Р32

Редакционная коллегия:

С.М. Окладников – Председатель редакционной коллегии

**О.А. Александрова, Н.С. Бугакова, И.В. Воронина, Л.М. Гохберг,
Л.М. Григорьев, Н.В. Зубаревич, В.В. Климанов, Е.Н. Ключкова,
О.В. Кузнецова, А.В. Петренко, Е.Е. Скатерщикова, И.В. Харламова**

Регионы России. Основные характеристики субъектов Российской Федерации. 2020: Стат. сб. / Росстат. – М., 2020. – 766 с.

В сборнике публикуется общий обзор федеральных округов и субъектов Российской Федерации начиная с 2005 г. Данные рассчитаны в соответствии с принципами современной статистической методологии.

Для высшего управленческого персонала, руководителей и работников предприятий и организаций, научных, предпринимательских и банковских кругов, профессорско-преподавательского состава, аспирантов и студентов экономических вузов, других заинтересованных пользователей.

Сборник выпускается только в электронном виде.

УДК 31(470-43)
ББК 65.051.5(2Рос)

© Федеральная служба
государственной
статистики, 2020

E-mail: stat@gks.ru
<https://rosstat.gov.ru/>

ПРЕДИСЛОВИЕ

Настоящее издание содержит статистическую информацию о социально-экономическом положении субъектов Российской Федерации с 2005 по 2019 год.

В сборнике «Регионы России. Основные характеристики субъектов Российской Федерации» подробно отражена в цифрах экономика и социальная сфера каждого региона России (республики, края, области, города федерального значения, автономной области, автономного округа). Приведены основные социально-экономические показатели по федеральным округам. Перечень федеральных округов изменен в соответствии с Указом Президента Российской Федерации от 03.11.2018 № 632 «О внесении изменений в перечень федеральных округов, утвержденный Указом Президента Российской Федерации от 13 мая 2000 г. № 849».

При подготовке сборника использованы данные, получаемые органами государственной статистики от предприятий, организаций, населения в ходе проведения статистических наблюдений, переписей, выборочных обследований, данные министерств и ведомств Российской Федерации, а также информация, получаемая от организаций, которые проводят обследования, опросы по сбору сведений экономического и социального характера.

Информационная часть сборника подготовлена на основе опубликованных справочных материалов.

Данные по показателям в разрезе видов экономической деятельности приводятся в соответствии с внедренными в статистическую практику с 1 января 2017 года общероссийскими классификаторами видов экономической деятельности (ОКВЭД2) ОК 029-2014 и продукции по видам экономической деятельности (ОКПД2) ОК 034-2014.

Аналогичные сведения за период до 2016 г. включительно, разработанные в соответствии с ранее действовавшим Общероссийским классификатором видов экономической деятельности (ОКВЭД-2007) ОК 029-2007 и Общероссийским классификатором продукции по видам экономической деятельности (ОКПД) (КПЕС 2002) ОК 034-2007, опубликованы в статистическом сборнике «Регионы России. Основные характеристики субъектов Российской Федерации. 2017», электронная версия которого размещена на официальном интернет-сайте Росстата в рубрике «Публикации».

В целях обеспечения конфиденциальности первичных статистических данных, полученных от организаций (п.5 ст.4, ч.1 ст.9 Федерального закона от 29.11.2007 г. № 282-ФЗ «Об официальном статистическом учете и системе государственной статистики в Российской Федерации»), информация о производстве отдельных видов продукции, косвенно раскрывающая единственных производителей в субъекте Российской Федерации, не публикуется.

Данные за 2018 год по отдельным показателям уточнены по сравнению с опубликованными ранее, за 2019 год в ряде случаев являются предварительными.

Информация в более длительной динамике опубликована в аналогичных изданиях предыдущих лет, электронные версии которых размещены на официальном интернет-сайте Росстата (<https://rosstat.gov.ru>) в рубрике «Публикации/ Каталог публикаций/ Статистические издания».

Официальное издание «Регионы России. Основные характеристики субъектов Российской Федерации», представляющее общий обзор федеральных округов и субъектов Российской Федерации, дополняется сборником «Регионы России. Социально-экономические показатели», содержащим основные статистические данные в разрезе субъектов Российской Федерации и приложением с информацией в длительной динамике лет. Наряду с этим с периодичностью один раз в два года издается сборник «Регионы России. Основные социально-экономические показатели городов», в котором публикуется информация о центрах субъектов Российской Федерации, а также о городах с численностью населения свыше 100 тысяч человек.

Статистический сборник «Регионы России. Основные характеристики субъектов Российской Федерации» рассчитан на широкий круг читателей, интересующихся экономическим и социальным развитием Российской Федерации. Официальная статистическая информация дает объективное представление о социально-экономическом положении отдельных субъектов Российской Федерации.

С 2014 года статистический сборник «Регионы России. Основные характеристики субъектов Российской Федерации» издается только в электронном виде для размещения на официальном интернет-сайте Росстата (<https://rosstat.gov.ru>) в рубрике «Публикации».

ОТВЕТСТВЕННЫЕ ЗА ПОДГОТОВКУ МАТЕРИАЛОВ

		Телефоны
Население	С.Ю. Никитина	(495) 607-2605
Труд	З.Ж. Зайнуллина	607-4117
Уровень жизни населения и социальная сфера	Е.Б. Фролова З.Ж. Зайнуллина Н.В. Шашлова	607-4801 607-4117 607-4141 (доб. 99067)
	Н.А. Власенко О.Ю. Дудорова	607-4780 607-4141 (доб. 99938)
Валовой региональный продукт	С.Ю. Никитина	607-2605
Инвестиции	Е.В. Зарубина	607-4256
Основные фонды	Н.А. Власенко	607-4256
Предприятия и организации	Е.В. Зарубина	607-4780
Промышленное производство	Н.В. Воробьева	607-3157
Сельское хозяйство	Е.А. Шустова	607-2220
	Е.А. Шустова	607-2220
	Н.В. Шашлова	607-4141 (доб. 99067)
Строительство	Н.А. Власенко	607-4780
Торговля и услуги населению	Л.Б. Кузьмичева	607-4512
Транспорт	Л.Б. Кузьмичева	607-4512
Информационные и коммуникационные технологии	О.Ю. Дудорова	607-4141 (доб. 99938)
Финансы	М.М. Афонин	607-4221
Цены	М.М. Афонин	607-4221

СОКРАЩЕНИЯ

м ²	- квадратный метр	руб.	- рубль
км	- километр	шт.	- штука
кг	- килограмм	тыс.	- тысяча
т	- тонна	млн	- миллион
т-км	- тонно-километр	млрд	- миллиард
г.	- год	пгт	- поселок городского типа

В сборнике приняты условные обозначения:

- явление отсутствует;
- ... данных не имеется;
- 0,0 значение показателя меньше единицы измерения.

В отдельных случаях незначительные расхождения между итогом и суммой слагаемых объясняются округлением данных.

СОДЕРЖАНИЕ

Предисловие.....	3
Административное деление Российской Федерации по федеральным округам на 1 января 2020 г.	14
ЦЕНТРАЛЬНЫЙ ФЕДЕРАЛЬНЫЙ ОКРУГ	
Административно-территориальное деление Центрального федерального округа на 1 января 2020 г. (картограмма)	16
Основные социально-экономические показатели Центрального федерального округа	17
Распределение числа мигрантов по основным потокам передвижения в 2019 г. (диаграмма)	19
Белгородская область	20
Распределение числа мигрантов по основным потокам передвижения в 2019 г. (диаграмма)	20
Экономика области в 2019 г.	21
Основные социально-экономические показатели.....	23
Брянская область	28
Распределение числа мигрантов по основным потокам передвижения в 2019 г. (диаграмма)	28
Экономика области в 2019 г.	29
Основные социально-экономические показатели.....	31
Владимирская область.....	36
Распределение числа мигрантов по основным потокам передвижения в 2019 г. (диаграмма)	36
Экономика области в 2019 г.	37
Основные социально-экономические показатели.....	39
Воронежская область	44
Распределение числа мигрантов по основным потокам передвижения в 2019 г. (диаграмма)	44
Экономика области в 2019 г.	45
Основные социально-экономические показатели.....	47
Ивановская область	52
Распределение числа мигрантов по основным потокам передвижения в 2019 г. (диаграмма)	52
Экономика области в 2019 г.	53
Основные социально-экономические показатели.....	55
Калужская область	60
Распределение числа мигрантов по основным потокам передвижения в 2019 г. (диаграмма)	60
Экономика области в 2019 г.	61
Основные социально-экономические показатели.....	63
Костромская область.....	68
Распределение числа мигрантов по основным потокам передвижения в 2019 г. (диаграмма)	68
Экономика области в 2019 г.	69
Основные социально-экономические показатели.....	71
Курская область.....	76
Распределение числа мигрантов по основным потокам передвижения в 2019 г. (диаграмма)	76
Экономика области в 2019 г.	77
Основные социально-экономические показатели.....	79
Липецкая область	84
Распределение числа мигрантов по основным потокам передвижения в 2019 г. (диаграмма)	84
Экономика области в 2019 г.	85
Основные социально-экономические показатели.....	87
Московская область	92
Распределение числа мигрантов по основным потокам передвижения в 2019 г. (диаграмма)	92
Экономика области в 2019 г.	93
Основные социально-экономические показатели.....	95

Орловская область.....	100
Распределение числа мигрантов по основным потокам передвижения в 2019 г. (диаграмма)	100
Экономика области в 2019 г.	101
Основные социально-экономические показатели.....	103
Рязанская область.....	108
Распределение числа мигрантов по основным потокам передвижения в 2019 г. (диаграмма)	108
Экономика области в 2019 г.	109
Основные социально-экономические показатели.....	111
Смоленская область.....	116
Распределение числа мигрантов по основным потокам передвижения в 2019 г. (диаграмма)	116
Экономика области в 2019 г.	117
Основные социально-экономические показатели.....	119
Тамбовская область.....	124
Распределение числа мигрантов по основным потокам передвижения в 2019 г. (диаграмма)	124
Экономика области в 2019 г.	125
Основные социально-экономические показатели.....	127
Тверская область.....	132
Распределение числа мигрантов по основным потокам передвижения в 2019 г. (диаграмма)	132
Экономика области в 2019 г.	133
Основные социально-экономические показатели.....	135
Тульская область.....	140
Распределение числа мигрантов по основным потокам передвижения в 2019 г. (диаграмма)	140
Экономика области в 2019 г.	141
Основные социально-экономические показатели.....	143
Ярославская область.....	148
Распределение числа мигрантов по основным потокам передвижения в 2019 г. (диаграмма)	148
Экономика области в 2019 г.	149
Основные социально-экономические показатели.....	151
г. Москва.....	156
Распределение числа мигрантов по основным потокам передвижения в 2019 г. (диаграмма)	156
Экономика города в 2019 г.	157
Основные социально-экономические показатели.....	159

СЕВЕРО-ЗАПАДНЫЙ ФЕДЕРАЛЬНЫЙ ОКРУГ

Административно-территориальное деление Северо-Западного федерального округа на 1 января 2020 г. (картограмма)	166
Основные социально-экономические показатели Северо-Западного федерального округа	167
Распределение числа мигрантов по основным потокам передвижения в 2019 г. (диаграмма)	169
Республика Карелия.....	170
Распределение числа мигрантов по основным потокам передвижения в 2019 г. (диаграмма)	170
Экономика республики в 2019 г.	171
Основные социально-экономические показатели.....	173
Республика Коми.....	178
Распределение числа мигрантов по основным потокам передвижения в 2019 г. (диаграмма)	178
Экономика республики в 2019 г.	179
Основные социально-экономические показатели.....	181

Архангельская область	186
Распределение числа мигрантов по основным потокам передвижения в 2019 г. (диаграмма)	186
Экономика области в 2019 г.	187
Основные социально-экономические показатели	189
Архангельская область без автономного округа	194
Основные социально-экономические показатели.....	194
Ненецкий автономный округ	199
Распределение числа мигрантов по основным потокам передвижения в 2019 г. (диаграмма)	199
Экономика автономного округа в 2019 г.	200
Основные социально-экономические показатели.....	202
Вологодская область.....	207
Распределение числа мигрантов по основным потокам передвижения в 2019 г. (диаграмма)	207
Экономика области в 2019 г.	208
Основные социально-экономические показатели.....	210
Калининградская область	215
Распределение числа мигрантов по основным потокам передвижения в 2019 г. (диаграмма)	215
Экономика области в 2019 г.	216
Основные социально-экономические показатели.....	218
Ленинградская область	223
Распределение числа мигрантов по основным потокам передвижения в 2019 г. (диаграмма)	223
Экономика области в 2019 г.	224
Основные социально-экономические показатели.....	226
Мурманская область.....	231
Распределение числа мигрантов по основным потокам передвижения в 2019 г. (диаграмма)	231
Экономика области в 2019 г.	232
Основные социально-экономические показатели.....	234
Новгородская область.....	239
Распределение числа мигрантов по основным потокам передвижения в 2019 г. (диаграмма)	239
Экономика области в 2019 г.	240
Основные социально-экономические показатели.....	242
Псковская область.....	247
Распределение числа мигрантов по основным потокам передвижения в 2019 г. (диаграмма)	247
Экономика области в 2019 г.	248
Основные социально-экономические показатели.....	250
г. Санкт-Петербург.....	255
Распределение числа мигрантов по основным потокам передвижения в 2019 г. (диаграмма)	255
Экономика города в 2019 г.	256
Основные социально-экономические показатели.....	258
ЮЖНЫЙ ФЕДЕРАЛЬНЫЙ ОКРУГ	
Административно-территориальное деление Южного федерального округа на 1 января 2020 г. (картограмма)	264
Основные социально-экономические показатели Южного федерального округа	265
Распределение числа мигрантов по основным потокам передвижения в 2019 г. (диаграмма)	267
Республика Адыгея.....	268
Распределение числа мигрантов по основным потокам передвижения в 2019 г. (диаграмма)	268
Экономика республики в 2019 г.	269
Основные социально-экономические показатели.....	271

Республика Калмыкия	276
Распределение числа мигрантов по основным потокам передвижения в 2019 г. (диаграмма)	276
Экономика республики в 2019 г.	277
Основные социально-экономические показатели.....	279
Республика Крым.....	284
Распределение числа мигрантов по основным потокам передвижения в 2019 г. (диаграмма)	284
Экономика республики в 2019 г.	285
Основные социально-экономические показатели.....	287
Краснодарский край.....	292
Распределение числа мигрантов по основным потокам передвижения в 2019 г. (диаграмма)	292
Экономика края в 2019 г.	293
Основные социально-экономические показатели.....	295
Астраханская область	300
Распределение числа мигрантов по основным потокам передвижения в 2019 г. (диаграмма)	300
Экономика области в 2019 г.	301
Основные социально-экономические показатели.....	303
Волгоградская область.....	308
Распределение числа мигрантов по основным потокам передвижения в 2019 г. (диаграмма)	308
Экономика области в 2019 г.	309
Основные социально-экономические показатели.....	311
Ростовская область	316
Распределение числа мигрантов по основным потокам передвижения в 2019 г. (диаграмма)	316
Экономика области в 2019 г.	317
Основные социально-экономические показатели.....	319
г. Севастополь	324
Распределение числа мигрантов по основным потокам передвижения в 2019 г. (диаграмма)	324
Экономика города в 2019 г.	325
Основные социально-экономические показатели.....	327

СЕВЕРО-КАВКАЗСКИЙ ФЕДЕРАЛЬНЫЙ ОКРУГ

Административно-территориальное деление Северо-Кавказского федерального округа на 1 января 2020 г. (картограмма)	334
Основные социально-экономические показатели Северо-Кавказского федерального округа	335
Распределение числа мигрантов по основным потокам передвижения в 2019 г. (диаграмма)	337
Республика Дагестан.....	338
Распределение числа мигрантов по основным потокам передвижения в 2019 г. (диаграмма)	338
Экономика республики в 2019 г.	339
Основные социально-экономические показатели.....	341
Республика Ингушетия.....	346
Распределение числа мигрантов по основным потокам передвижения в 2019 г. (диаграмма)	346
Экономика республики в 2019 г.	347
Основные социально-экономические показатели.....	349
Кабардино-Балкарская Республика.....	354
Распределение числа мигрантов по основным потокам передвижения в 2019 г. (диаграмма)	354
Экономика республики в 2019 г.	355
Основные социально-экономические показатели.....	357

Карачаево-Черкесская Республика	362
Распределение числа мигрантов по основным потокам передвижения в 2019 г. (диаграмма)	362
Экономика республики в 2019 г.	363
Основные социально-экономические показатели.....	365
Республика Северная Осетия - Алания	370
Распределение числа мигрантов по основным потокам передвижения в 2019 г. (диаграмма)	370
Экономика республики в 2019 г.	371
Основные социально-экономические показатели.....	373
Чеченская Республика	378
Распределение числа мигрантов по основным потокам передвижения в 2019 г. (диаграмма)	378
Экономика республики в 2019 г.	379
Основные социально-экономические показатели.....	381
Ставропольский край.....	386
Распределение числа мигрантов по основным потокам передвижения в 2019 г. (диаграмма)	386
Экономика края в 2019 г.	387
Основные социально-экономические показатели.....	389
ПРИВОЛЖСКИЙ ФЕДЕРАЛЬНЫЙ ОКРУГ	
Административно-территориальное деление Приволжского федерального округа на 1 января 2020 г. (картограмма).....	396
Основные социально-экономические показатели Приволжского федерального округа	397
Распределение числа мигрантов по основным потокам передвижения в 2019 г. (диаграмма)	399
Республика Башкортостан	400
Распределение числа мигрантов по основным потокам передвижения в 2019 г. (диаграмма)	400
Экономика республики в 2019 г.	401
Основные социально-экономические показатели.....	403
Республика Марий Эл	408
Распределение числа мигрантов по основным потокам передвижения в 2019 г. (диаграмма)	408
Экономика республики в 2019 г.	409
Основные социально-экономические показатели.....	411
Республика Мордовия	416
Распределение числа мигрантов по основным потокам передвижения в 2019 г. (диаграмма)	416
Экономика республики в 2019 г.	417
Основные социально-экономические показатели.....	419
Республика Татарстан.....	424
Распределение числа мигрантов по основным потокам передвижения в 2019 г. (диаграмма)	424
Экономика республики в 2019 г.	425
Основные социально-экономические показатели.....	427
Удмуртская Республика	432
Распределение числа мигрантов по основным потокам передвижения в 2019 г. (диаграмма)	432
Экономика республики в 2019 г.	433
Основные социально-экономические показатели.....	435
Чувашская Республика.....	440
Распределение числа мигрантов по основным потокам передвижения в 2019 г. (диаграмма)	440
Экономика республики в 2019 г.	441
Основные социально-экономические показатели.....	443

Пермский край	448
Распределение числа мигрантов по основным потокам передвижения в 2019 г. (диаграмма)	448
Экономика края в 2019 г.	449
Основные социально-экономические показатели.....	451
Кировская область.....	456
Распределение числа мигрантов по основным потокам передвижения в 2019 г. (диаграмма)	456
Экономика области в 2019 г.	457
Основные социально-экономические показатели.....	459
Нижегородская область	464
Распределение числа мигрантов по основным потокам передвижения в 2019 г. (диаграмма)	464
Экономика области в 2019 г.	465
Основные социально-экономические показатели.....	467
Оренбургская область.....	472
Распределение числа мигрантов по основным потокам передвижения в 2019 г. (диаграмма)	472
Экономика области в 2019 г.	473
Основные социально-экономические показатели.....	475
Пензенская область.....	480
Распределение числа мигрантов по основным потокам передвижения в 2019 г. (диаграмма)	480
Экономика области в 2019 г.	481
Основные социально-экономические показатели.....	483
Самарская область.....	488
Распределение числа мигрантов по основным потокам передвижения в 2019 г. (диаграмма)	488
Экономика области в 2019 г.	489
Основные социально-экономические показатели.....	491
Саратовская область.....	496
Распределение числа мигрантов по основным потокам передвижения в 2019 г. (диаграмма)	496
Экономика области в 2019 г.	497
Основные социально-экономические показатели.....	499
Ульяновская область.....	504
Распределение числа мигрантов по основным потокам передвижения в 2019 г. (диаграмма)	504
Экономика области в 2019 г.	505
Основные социально-экономические показатели.....	507

УРАЛЬСКИЙ ФЕДЕРАЛЬНЫЙ ОКРУГ

Административно-территориальное деление Уральского федерального округа на 1 января 2020 г. (картограмма)	514
Основные социально-экономические показатели Уральского федерального округа	515
Распределение числа мигрантов по основным потокам передвижения в 2019 г. (диаграмма)	517
Курганская область.....	517
Распределение числа мигрантов по основным потокам передвижения в 2019 г. (диаграмма)	517
Экономика области в 2019 г.	519
Основные социально-экономические показатели.....	521
Свердловская область	526
Распределение числа мигрантов по основным потокам передвижения в 2019 г. (диаграмма)	526
Экономика области в 2019 г.	527
Основные социально-экономические показатели.....	529

Тюменская область	534
Распределение числа мигрантов по основным потокам передвижения в 2019 г. (диаграмма)	534
Экономика области в 2019 г.	535
Основные социально-экономические показатели.....	537
Тюменская область без автономных округов	542
Основные социально-экономические показатели.....	542
Ханты-Мансийский автономный округ – Югра	547
Распределение числа мигрантов по основным потокам передвижения в 2019 г. (диаграмма)	547
Экономика автономного округа в 2019 г.	548
Основные социально-экономические показатели.....	550
Ямало-Ненецкий автономный округ	555
Распределение числа мигрантов по основным потокам передвижения в 2019 г. (диаграмма)	555
Экономика автономного округа в 2019 г.	556
Основные социально-экономические показатели.....	558
Челябинская область	563
Распределение числа мигрантов по основным потокам передвижения в 2019 г. (диаграмма)	563
Экономика области в 2019 г.	564
Основные социально-экономические показатели.....	566
СИБИРСКИЙ ФЕДЕРАЛЬНЫЙ ОКРУГ	
Административно-территориальное деление Сибирского федерального округа на 1 января 2020 г. (картограмма)	572
Основные социально-экономические показатели Сибирского федерального округа	573
Распределение числа мигрантов по основным потокам передвижения в 2019 г. (диаграмма)	575
Республика Алтай.....	576
Распределение числа мигрантов по основным потокам передвижения в 2019 г. (диаграмма)	576
Экономика республики в 2019 г.	577
Основные социально-экономические показатели.....	579
Республика Тыва	584
Распределение числа мигрантов по основным потокам передвижения в 2019 г. (диаграмма)	584
Экономика республики в 2019 г.	585
Основные социально-экономические показатели.....	587
Республика Хакасия	592
Распределение числа мигрантов по основным потокам передвижения в 2019 г. (диаграмма)	592
Экономика республики в 2019 г.	593
Основные социально-экономические показатели.....	595
Алтайский край	600
Распределение числа мигрантов по основным потокам передвижения в 2019 г. (диаграмма)	600
Экономика края в 2019 г.	601
Основные социально-экономические показатели.....	603
Красноярский край.....	608
Распределение числа мигрантов по основным потокам передвижения в 2019 г. (диаграмма)	608
Экономика края в 2019 г.	609
Основные социально-экономические показатели.....	611
Иркутская область	616
Распределение числа мигрантов по основным потокам передвижения в 2019 г. (диаграмма)	616
Экономика области в 2019 г.	617
Основные социально-экономические показатели.....	619

Кемеровская область	624
Распределение числа мигрантов по основным потокам передвижения в 2019 г. (диаграмма)	624
Экономика области в 2019 г.	625
Основные социально-экономические показатели.....	627
Новосибирская область.....	632
Распределение числа мигрантов по основным потокам передвижения в 2019 г. (диаграмма)	632
Экономика области в 2019 г.	633
Основные социально-экономические показатели.....	635
Омская область	640
Распределение числа мигрантов по основным потокам передвижения в 2019 г. (диаграмма)	640
Экономика области в 2019 г.	641
Основные социально-экономические показатели.....	643
Томская область.....	648
Распределение числа мигрантов по основным потокам передвижения в 2019 г. (диаграмма)	648
Экономика области в 2019 г.	649
Основные социально-экономические показатели.....	651
ДАЛЬНЕВОСТОЧНЫЙ ФЕДЕРАЛЬНЫЙ ОКРУГ	
Административно-территориальное деление Дальневосточного федерального округа на 1 января 2020 г. (картограмма)	658
Основные социально-экономические показатели Дальневосточного федерального округа	659
Распределение числа мигрантов по основным потокам передвижения в 2019 г. (диаграмма)	661
Республика Бурятия	662
Распределение числа мигрантов по основным потокам передвижения в 2019 г. (диаграмма)	662
Экономика республики в 2019 г.	663
Основные социально-экономические показатели.....	665
Республика Саха (Якутия).....	670
Распределение числа мигрантов по основным потокам передвижения в 2019 г. (диаграмма)	670
Экономика республики в 2019 г.	671
Основные социально-экономические показатели.....	673
Забайкальский край.....	678
Распределение числа мигрантов по основным потокам передвижения в 2019 г. (диаграмма)	678
Экономика края в 2019 г.	679
Основные социально-экономические показатели.....	681
Камчатский край	686
Распределение числа мигрантов по основным потокам передвижения в 2019 г. (диаграмма)	686
Экономика края в 2019 г.	687
Основные социально-экономические показатели.....	689
Приморский край	694
Распределение числа мигрантов по основным потокам передвижения в 2019 г. (диаграмма)	694
Экономика края в 2019 г.	695
Основные социально-экономические показатели.....	697
Хабаровский край	702
Распределение числа мигрантов по основным потокам передвижения в 2019 г. (диаграмма)	702
Экономика края в 2019 г.	703
Основные социально-экономические показатели.....	705

Амурская область	710
Распределение числа мигрантов по основным потокам передвижения в 2019 г. (диаграмма)	710
Экономика области в 2019 г.	711
Основные социально-экономические показатели.....	713
Магаданская область	718
Распределение числа мигрантов по основным потокам передвижения в 2019 г. (диаграмма)	718
Экономика области в 2019 г.	719
Основные социально-экономические показатели.....	721
Сахалинская область	726
Распределение числа мигрантов по основным потокам передвижения в 2019 г. (диаграмма)	726
Экономика области в 2019 г.	727
Основные социально-экономические показатели.....	729
Еврейская автономная область	734
Распределение числа мигрантов по основным потокам передвижения в 2019 г. (диаграмма)	734
Экономика автономной области в 2019 г.	735
Основные социально-экономические показатели.....	737
Чукотский автономный округ.....	742
Распределение числа мигрантов по основным потокам передвижения в 2019 г. (диаграмма)	742
Экономика автономного округа в 2019 г.	743
Основные социально-экономические показатели.....	745
Методологические пояснения	750

**АДМИНИСТРАТИВНОЕ ДЕЛЕНИЕ РОССИЙСКОЙ ФЕДЕРАЦИИ ПО ФЕДЕРАЛЬНЫМ ОКРУГАМ
на 1 января 2020 г.**



**ЦЕНТРАЛЬНЫЙ
ФЕДЕРАЛЬНЫЙ ОКРУГ**

**АДМИНИСТРАТИВНО-ТЕРРИТОРИАЛЬНОЕ ДЕЛЕНИЕ
ЦЕНТРАЛЬНОГО ФЕДЕРАЛЬНОГО ОКРУГА
на 1 января 2020 г.**



Площадь территории¹⁾ – 650,2 тыс. км²

Население (оценка на 1 января 2020 г.),
тыс. человек:

все население – 39433,6
городское – 32454,2
сельское – 6979,4

Плотность населения (на 1 января 2020 г.) –
60,6 человека на 1 км²

Муниципальные образования (на 1 января 2020 г.) – 4017

в том числе:

муниципальные районы – 359
муниципальные округа – 4
городские округа – 145
внутригородские территории
(внутригородские муниципальные образования)
города федерального значения – 146
городские поселения – 346
сельские поселения – 3017

¹⁾ Сведения о площади территории приведены по данным Федеральной службы государственной регистрации, кадастра и картографии на 1 января 2020 г.

ОСНОВНЫЕ СОЦИАЛЬНО-ЭКОНОМИЧЕСКИЕ ПОКАЗАТЕЛИ
ЦЕНТРАЛЬНОГО ФЕДЕРАЛЬНОГО ОКРУГА

	2005	2010	2012	2013	2014	2015	2016	2017	2018	2019
Численность населения (оценка на конец года), тыс. человек	38109,0	38445,7	38678,9	38819,9	38951,5	39104,3	39209,6	39311,4	39378,1	39433,6
в том числе:										
мужчины	17454,7	17581,7	17712,9	17791,7	17865,1	17939,6	17998,6	18059,9	18099,3	18139,8
женщины	20654,3	20864,0	20966,0	21028,2	21086,4	21164,7	21211,0	21251,5	21278,8	21293,8
Из общей численности – население в трудоспособном возрасте, тыс. человек	23807,1	23567,0	23225,5	23022,7	22795,9	22534,8	22296,7	22084,6	21880,1	22263,8
Естественный прирост, убыль (-) на 1000 человек населения	-8,4	-4,5	-2,5	-2,3	-2,2	-1,8	-1,9	-2,5	-3,0	-3,3
Среднегодовая численность занятых ¹⁾ , тыс. человек	...	20782,3	21184,5	21254,4	21390,2	21178,0	21181,9	21259,7	21198,5	21171,2
Численность работников, занятых в государственных органах и органах местного самоуправления, тыс. человек	347,1	385,8	362,3	355,6	525,9	503,6	492,8	495,2	493,9	499,6
Численность безработных, тыс. человек	852,3	960,8	658,9	697,8	655,1	744,9	755,0	692,1	620,2	612,1
Численность незанятых граждан, состоящих на учете в органах службы занятости населения в целях поиска подходящей работы (на конец года), тыс. человек	285,0	291,4	189,6	170,8	182,4	226,2	193,0	162,4	142,0	145,6
Среднедушевые денежные доходы (в месяц), руб.	10902	24645	30006	33499	34825	38832	40200	41897	43687	46921
Реальные денежные доходы населения, в процентах к предыдущему году	108,8	105,2	104,4	104,7	96,3	96,2	96,5	100,3	101,0	102,8
Потребительские расходы в среднем на душу населения (в месяц), руб.	7797	16907	22052	26169	28647	29894	30586	32606	34902	37192
Среднемесячная номинальная начисленная заработная плата работников организаций, руб.	9622	25377	32466	36213	39945	41961	45943	48593	54689	60771
Средний размер назначенных пенсий ²⁾ , руб.	2537	7616	9201	10095	10961	12178	12539	13456	14249	15065
Реальный размер назначенных пенсий ²⁾ , в процентах к предыдущему году	113,0	113,1	103,3	103,1	97,0	100,4	97,7	104,4	100,4	103,3
Численность пенсионеров, состоящих на учете в системе Пенсионного фонда Российской Федерации, тыс. человек	10584	10791	10994	11094	11187	11314	11426	11525	11620	11543
Потребление продуктов питания на душу населения в год, кг:										
мясо и мясопродукты, включая субпродукты II категории и жир-сырец	59	76	81	83	82	81	81	83	83	84
молоко и молочные продукты	223	229	231	231	224	217	213	206	203	219
картофель	101	87	94	91	89	90	90	89	87	88
овощи и продовольственные бахчевые культуры	79	89	95	94	93	94	94	94	99	102
хлебные продукты (хлеб и макаронные изделия в пересчете на муку, мука, крупа, бобовые)	115	118	118	117	119	120	119	119	117	117
Общая площадь жилых помещений, приходящаяся в среднем на одного жителя ³⁾ (на конец года), м	22,0	24,0	24,8	24,3	25,1	26,1	26,5	26,5	27,0	27,5
Валовой региональный продукт:										
всего, млн руб.	6278360	13444440	17432295	19160906	20866362	22663758	24139990	26123248	29411946	...
на душу населения, руб.	164888	350204	451517	494483	536608	580707	616493	665383	747545	...
Инвестиции в основной капитал (в фактически действовавших ценах), млн руб.	964158	2099824	2961584	3331629	3570432	3578186	3795422	4241519	4998018	5662682
Индекс физического объема инвестиций в основной капитал (в сопоставимых ценах), в процентах к предыдущему году	108,4	104,4	112,9	105,2	102,8	94,1	98,7	108,4	111,7	106,9
Число предприятий и организаций (на конец года; по данным государственной регистрации)	1879575	1870987	1991669	1900574	1883549	1930934	1748045	1714654	1518510	1344867

	2005	2010	2012	2013	2014	2015	2016	2017	2018	2019
Объем отгруженных товаров собственного производства, выполненных работ и услуг собственными силами по видам экономической деятельности, млн руб.:										
добыча полезных ископаемых							1186132	1502691	2099611	2102477
обрабатывающие производства							11685514	13196675	15104470	16610438
обеспечение электрической энергией, газом и паром; кондиционирование воздуха							1606876	1691479	1748280	1753190
водоснабжение; водоотведение, организация сбора и утилизации отходов, деятельность по ликвидации загрязнений							298053	312144	379124	420235
Продукция сельского хозяйства в хозяйствах всех категорий (в фактически действовавших ценах), млн руб.	292952	557811	808706	875467	1043397	1265435	1307144	1302579	1467970	1582777
Индекс производства продукции сельского хозяйства в хозяйствах всех категорий, в процентах к предыдущему году	102,9	83,9	103,4	105,9	104,6	104,1	104,0	103,5	103,1	107,0
Объем работ, выполненных по виду деятельности «Строительство» (в фактически действовавших ценах), млн руб.	517238,7	1159676,1	1417953,4	1492522,7	1593876,3	1780675,5	1842119,0	1984091,3	2157211,6	2298620,8
Индекс физического объема работ, выполненных по виду деятельности «Строительство» (в сопоставимых ценах), в процентах к предыдущему году	112,0	104,2	102,2	98,8	102,9	102,1	100,6	101,8	101,5	102,0
Ввод в действие жилых домов, тыс. м ² общей площади жилых помещений	15257	17461	18179	20255	24547	25550	23982	24285	23435	25752
Удельный вес жилых домов, построенных населением за счет собственных и привлеченных средств, в общем вводе жилья, процентов	33,8	39,0	39,3	35,8	32,6	37,5	35,4	40,2	42,5	46,2
Ввод в действие мощностей:										
дошкольных образовательных организаций, мест	2962	7867	17508	27058	34125	32759	16754	12753	13927	24712
общеобразовательных организаций, учебных мест	20081	14266	18678	20168	23463	17860	35912	35420	22558	39479
больничных организаций, коек	2260	1346	2877	2665	492	939	1070	2012	725	2140
амбулаторно-поликлинических организаций, посещений в смену	6187	7060	5182	3176	4722	6752	7394	6405	11953	6261
Оборот розничной торговли (в фактически действовавших ценах):										
всего, млн руб.	2600705	5644616	7287582	8036407	9016551	9278380	9531830	10140136	10898929	11678620
на душу населения, руб.	68302	147032	188757	207394	231873	237737	243426	258278	277011	296368
Оборот общественного питания (в фактически действовавших ценах), млн руб.	109734	224328	284591	321183	346881	364175	363470	389013	428145	478544
Объем платных услуг населению (в фактически действовавших ценах), млн руб.	858524	1701293	2017122	2340150	2511429	2692079	2979150	3180229	3304964	3534615
Эксплуатационная длина железнодорожных путей общего пользования (на конец года), км	17004	16981	17014	17011	17011	17011	17008	17057	17087	16923
Протяженность автомобильных дорог общего пользования с твердым покрытием (на конец года) ⁴⁾ , км	116458	150293	207589	219098	224006	226730	231011	232988	236744	240478
Грузооборот автомобильного транспорта, млн т·км	19554	31086	36168	38553	39339	38555	38429	55765	45327	50695
Пассажиروоборот автобусного транспорта общего пользования, млн пассажиро-километров	41994	35343	32941	30630	29965	28928	27826	27995	27970	28382

	2005	2010	2012	2013	2014	2015	2016	2017	2018	2019
Число подключенных абонентских устройств мобильной связи на 1000 человек населения (на конец года), шт.	953,2	1823,4	2045,8	2206,0	2158,8	2219,7	2295,0	2409,9	2364,7	2582,9
Число активных абонентов широкополосного доступа к сети Интернет на 100 человек населения (на конец года), единиц:										
фиксированного			15,8	18,7	19,7	20,5	21,1	24,6	26,0	26,8
мобильного			57,9	64,8	73,5	79,2	83,0	92,1	97,4	109,5
Поступление налогов, сборов и иных обязательных платежей в бюджетную систему Российской Федерации, млрд руб.	1224	2540	3366	3407	3643	3968	4306	4931	5567	6208
Сальдированный финансовый результат (прибыль минус убыток) деятельности организаций ¹⁾ , млн руб.	1443931	3102029	3646515	2900853	1663899	2895720	5849633	3643400	4474253	7190538
Индекс потребительских цен (декабрь к декабрю предыдущего года), процентов	110,5	108,9	106,9	106,7	112,0	113,7	105,9	103,2	104,7	103,0
Стоимость фиксированного набора потребительских товаров и услуг (на конец года):										
руб.	5059,9	9471,0	10985,5	11986,0	13481,6	14978,2	15769,4	16678,9	17416,2	18537,9
в процентах к среднероссийской стоимости	107	109	111	112	112	112	111	113	113	115

¹⁾ Данные рассчитаны в соответствии с актуализированной методикой расчета баланса трудовых ресурсов и оценки затрат труда.

²⁾ Данные за 2016 – 2017 гг. приведены не включая единовременную денежную выплату в размере 5 тысяч рублей, назначенную в соответствии с Федеральным законом от 22 ноября 2016 г. № 385-ФЗ. Средний размер назначенных пенсий, включая единовременную денежную выплату, составил по состоянию на 1 января 2017 г. – 17539 рублей, реальный размер назначенных пенсий по состоянию на 1 января 2017 г. – 136,6%, по состоянию на 1 января 2018 г. – 74,6%.

³⁾ В связи с отсутствием нормативно-правового акта, устанавливающего порядок государственного учета жилищного фонда в Российской Федерации, в том числе его государственного технического учета (включая техническую инвентаризацию), официальная статистическая информация о жилищном фонде начиная с 2013 г. формируется не по полному кругу единиц учета.

⁴⁾ С 2012 г. – включая протяженность улиц.

⁵⁾ По данным бухгалтерской отчетности.

РАСПРЕДЕЛЕНИЕ ЧИСЛА МИГРАНТОВ ПО ОСНОВНЫМ ПОТОКАМ ПЕРЕДВИЖЕНИЯ в 2019 г.

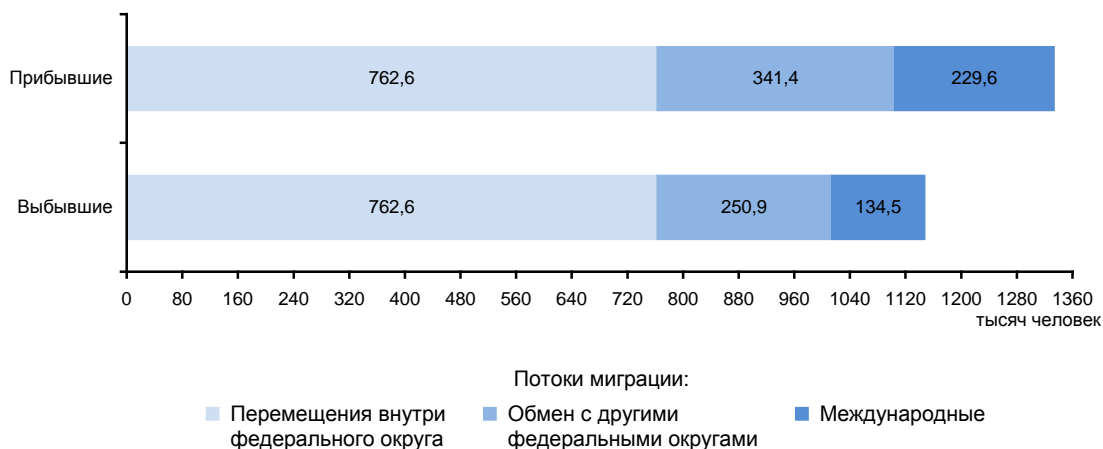

БЕЛГОРОДСКАЯ ОБЛАСТЬ



Площадь территории¹⁾ – 27,1 тыс. км²

Климат умеренного пояса (атлантико-континентальный)

Средняя температура января 2019 г.²⁾: -6,1°C

Средняя температура июля 2019 г.²⁾: +19,2°C

Население (оценка на 1 января 2020 г.), тыс. человек:

все население – 1549,2

городское – 1045,5

сельское – 503,7

Национальная структура населения

(по переписи на 14 октября 2010 г.), процентов к населению, указавшему национальную принадлежность:

русские – 94,4

украинцы – 2,8

армяне – 0,5

турки – 0,3

азербайджанцы – 0,3

другие национальности – 1,7

Наиболее крупные города

(число жителей – оценка на 1 января 2020 г.), тыс. человек:

Белгород – 394,1

Старый Оскол – 223,9

Губкин – 86,2

Шебекино – 40,9

Алексеевка – 37,8

Плотность населения (на 1 января 2020 г.) – 57,1 человека на 1 км²

Муниципальные образования (на 1 января 2020 г.) – 212

в том числе:

муниципальные районы – 13

городские округа – 9

городские поселения – 16

сельские поселения – 174

РАСПРЕДЕЛЕНИЕ ЧИСЛА МИГРАНТОВ ПО ОСНОВНЫМ ПОТОКАМ ПЕРЕДВИЖЕНИЯ в 2019 г.

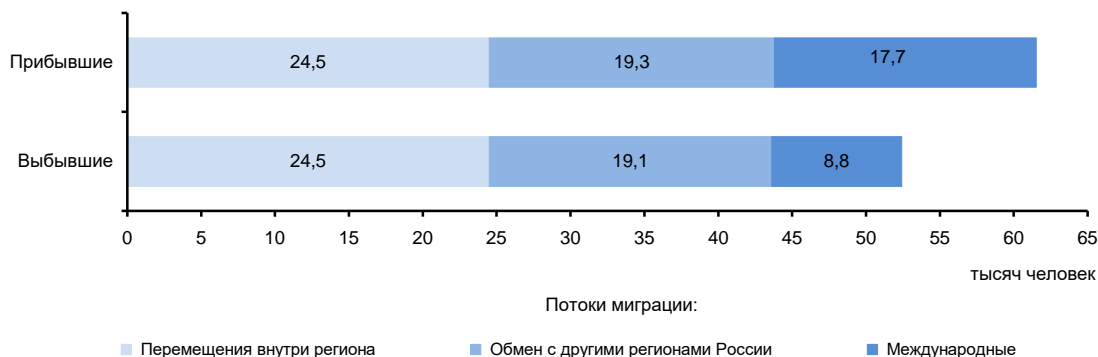

¹⁾ Здесь и далее сведения о площади территории субъектов Российской Федерации приведены по данным Федеральной службы государственной регистрации, кадастра и картографии на 1 января 2020 г.

²⁾ Здесь и далее сведения о средней температуре воздуха января и июля 2019 г. приведены по данным Федеральной службы по гидрометеорологии и мониторингу окружающей среды.

ЭКОНОМИКА ОБЛАСТИ в 2019 г.

В структуре валового регионального продукта в 2018 г. основными отраслями экономической деятельности являлись: добыча полезных ископаемых – 19,4; обрабатывающие производства – 18,7%; сельское, лесное хозяйство, охота, рыболовство и рыбоводство – 18,2; торговля оптовая и розничная; ремонт автотранспортных средств и мотоциклов – 13,8%.

В объеме инвестиций в основной капитал 60,4% заняли собственные средства, 39,6% – привлеченные средства.

Объем финансовых вложений, поступивших в экономику области, составил 648172 млн руб.

Сальдо прямых иностранных инвестиций, по данным Банка России, составило -323 млн долл. США¹⁾.

Индекс промышленного производства по сравнению с 2018 г. составил 103,6%, по видам экономической деятельности «Добыча полезных ископаемых» – 99,7, «Обрабатывающие производства» – 105,4, «Обеспечение электрической энергией, газом и паром; кондиционирование воздуха» – 97,2, «Водоснабжение; водоотведение, организация сбора и утилизации отходов, деятельность по ликвидации загрязнений» – 125,8%. В объеме отгруженных товаров собственного производства, выполненных работ и услуг собственными силами по добыче полезных ископаемых область занимает 20 место в России (в федеральном округе – 2), по обрабатывающим производствам – 19 (5), по обеспечению электрической энергией, газом и паром; кондиционированию воздуха – 55 (13), по водоснабжению; водоотведению, организации сбора и утилизации отходов, деятельности по ликвидации загрязнений – 27 (7).

На долю области приходится более трети общероссийской добычи концентрата железорудного, окатышей железорудных (окисленных), заметную часть также составляет производство листов асбестоцементных (шифера), сахара белого свекловичного или тростникового и химически чистой сахарозы в твердом состоянии без вкусоароматических или красящих добавок.

В сельском хозяйстве развиты мясомолочное животноводство, свиноводство, птицеводство, пчеловодство, растениеводство (выращивание зерновых культур, сахарной свеклы, подсолнечника, сои).

Оборот розничной торговли составил 357,2 млрд руб., или 101,8% (в сопоставимых ценах) к 2018 г. По уровню оборота розничной торговли на душу населения область заняла 23 место в Российской Федерации (в 2018 г. – 22 место). В структуре оборота розничной торговли удельный вес пищевых продуктов, включая напитки, и табачных изделий составил 39,0%, непродовольственных товаров – 61,0% (в 2018 г. – соответственно 38,9 и 61,1%).

Оборот общественного питания составил 9,0 млрд руб., или 107,4% (в сопоставимых ценах) к 2018 г.

Сальдированный финансовый результат (прибыль минус убыток) деятельности организаций составил 208592 млн руб.

Внешнеторговый оборот области составил 4752,2 млн долл. США, в том числе экспорт – 3264,9 млн долл. США, или 97,8% к уровню 2018 г., импорт – соответственно 1487,3 млн долл. США и 100,1%.

¹⁾ Знак (-) означает снижение.

**УДЕЛЬНЫЙ ВЕС ОБЛАСТИ
В ОБЩЕРОССИЙСКИХ ОСНОВНЫХ
ЭКОНОМИЧЕСКИХ ПОКАЗАТЕЛЯХ**

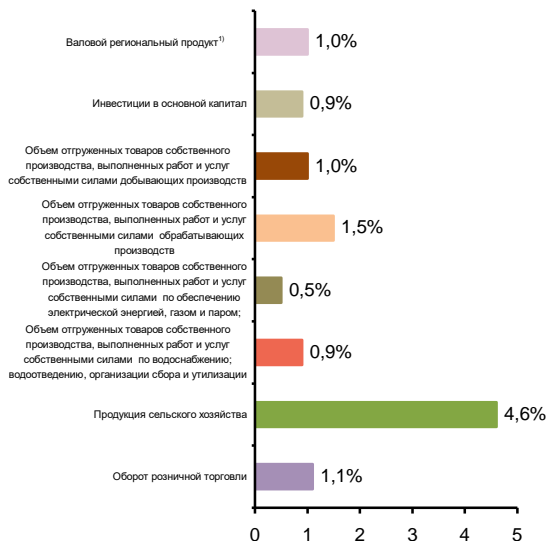

**СТРУКТУРА ВАЛОВОГО РЕГИОНАЛЬНОГО ПРОДУКТА
ПО ОТРАСЛЯМ ЭКОНОМИЧЕСКОЙ ДЕЯТЕЛЬНОСТИ¹⁾**
(в текущих основных ценах)



¹⁾ 2018 г.

**СТРУКТУРА ОБЪЕМА ОТГРУЖЕННЫХ ТОВАРОВ
СОБСТВЕННОГО ПРОИЗВОДСТВА, ВЫПОЛНЕННЫХ
РАБОТ И УСЛУГ СОБСТВЕННЫМИ СИЛАМИ
ОБРАБАТЫВАЮЩИХ ПРОИЗВОДСТВ
ПО ВИДАМ ЭКОНОМИЧЕСКОЙ ДЕЯТЕЛЬНОСТИ**

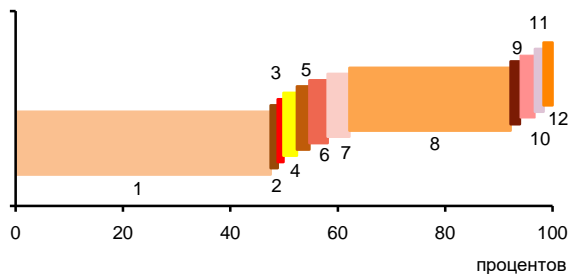

- 1 – Производство пищевых продуктов; производство напитков; производство табачных изделий (55,5%)
- 2 – Производство текстильных изделий; производство одежды; производство кожи и изделий из кожи (0,3%)
- 3 – Обработка древесины и производство изделий из дерева и пробки, кроме мебели, производство изделий из соломки и материалов для плетения (0,1%)
- 4 – Производство бумаги и бумажных изделий; деятельность полиграфическая и копирование носителей информации (1,5%)
- 5 – Производство кокса и нефтепродуктов; производство резиновых и пластмассовых изделий (1,3%)
- 6 – Производство химических веществ и химических продуктов; производство лекарственных средств и материалов, применяемых в медицинских целях (3,4%)
- 7 – Производство прочей неметаллической минеральной продукции (4,1%)
- 8 – Производство металлургическое; производство готовых металлических изделий, кроме машин и оборудования (30,0%)
- 9 – Производство компьютеров, электронных и оптических изделий; производство электрического оборудования (0,7%)
- 10 – Производство машин и оборудования, не включенных в другие группировки; производство автотранспортных средств, прицепов и полуприцепов; производство прочих транспортных средств и оборудования (1,8%)
- 11 – Производство мебели; производство прочих готовых изделий (0,6%)
- 12 – Ремонт и монтаж машин и оборудования (0,7%)

**УДЕЛЬНЫЙ ВЕС ПРОДУКЦИИ
РАСТЕНИЕВОДСТВА И ЖИВОТНОВОДСТВА
В ПРОДУКЦИИ СЕЛЬСКОГО ХОЗЯЙСТВА**



¹⁾ Включая индивидуальных предпринимателей.

СТРУКТУРА ВНЕШНЕЙ ТОРГОВЛИ

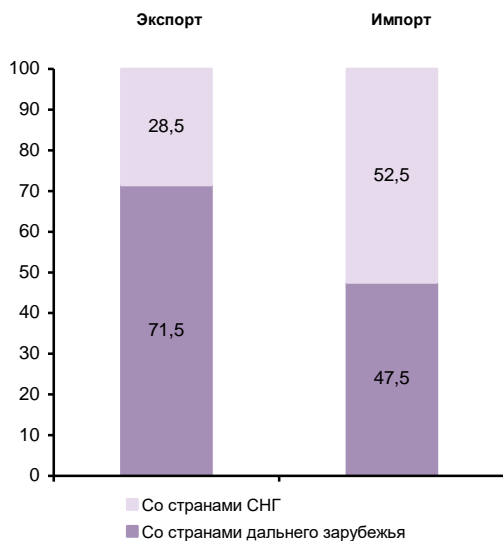

**СТРУКТУРА ДЕНЕЖНЫХ ДОХОДОВ НАСЕЛЕНИЯ
(в процентах от общего объема денежных доходов населения)**



ОСНОВНЫЕ СОЦИАЛЬНО-ЭКОНОМИЧЕСКИЕ ПОКАЗАТЕЛИ

	2005	2010	2012	2013	2014	2015	2016	2017	2018	2019
НАСЕЛЕНИЕ										
Численность населения (оценка на конец года), тыс. человек	1511,7	1532,4	1541,0	1544,1	1547,9	1550,1	1552,9	1549,9	1547,4	1549,2
в том числе:										
мужчины	694,2	705,3	709,4	711,1	713,1	714,1	716,0	714,9	714,3	716,2
женщины	817,5	827,1	831,6	833,0	834,8	836,0	836,9	835,0	833,1	833,0
Из общей численности – население в трудоспособном возрасте, тыс. человек	930,6	932,7	918,7	907,7	896,5	882,9	872,4	859,3	848,8	866,3
Число родившихся на 1000 человек населения	8,9	10,9	11,6	11,6	11,5	11,5	11,1	9,7	9,2	8,5
Число умерших на 1000 человек населения	16,0	14,4	14,0	13,8	14,0	13,9	13,9	13,5	13,5	13,3
Естественный прирост, убыль (-) на 1000 человек населения	-7,1	-3,5	-2,4	-2,2	-2,5	-2,4	-2,8	-3,8	-4,3	-4,8
Ожидаемая продолжительность жизни при рождении, число лет:										
все население	68,43	71,31	71,91	72,16	72,25	72,61	72,87	73,67	73,67	74,21
мужчины	62,22	66,03	66,48	66,86	66,90	67,33	67,68	68,66	68,76	69,30
женщины	75,02	76,47	77,18	77,32	77,48	77,73	77,88	78,40	78,30	78,85
ТРУД										
Среднегодовая численность занятых ¹⁾ , тыс. человек	...	749,8	780,1	774,0	764,5	754,0	756,8	757,9	752,6	754,1
Численность работников, занятых в государственных органах и органах местного самоуправления, тыс. человек	17,3	19,5	19,0	18,9	23,6	23,1	22,4	22,2	22,1	22,0
Численность безработных, тыс. человек	42,0	40,6	29,5	32,2	32,5	32,8	32,5	32,1	32,6	31,9
Уровень безработицы, процентов	5,9	5,2	3,7	4,0	4,0	4,1	4,0	3,9	3,9	3,9
Численность незанятых граждан, состоящих на учете в органах службы занятости населения в целях поиска подходящей работы (на конец года), тыс. человек	11,6	12,0	8,8	8,1	8,3	8,4	6,3	6,3	6,2	5,4
из них признаны безработными	10,4	11,3	8,1	7,3	7,3	7,4	5,6	5,6	5,6	4,9
УРОВЕНЬ ЖИЗНИ НАСЕЛЕНИЯ И СОЦИАЛЬНАЯ СФЕРА										
Среднедушевые денежные доходы (в месяц), руб.	5276	16993	21659	23247	24750	28043	29799	30342	30778	32352
Реальные денежные доходы населения в процентах к предыдущему году	112,7	112,2	110,8	102,5	99,3	99,3	100,8	99,1	98,7	100,6
Потребительские расходы в среднем на душу населения (в месяц), руб.	3357	10488	14246	17248	19230	20339	21803	23121	24596	26072
Среднемесячная номинальная начисленная заработная плата работников организаций, руб.	6775	15938	20002	22221	23895	25456	27091	29066	31852	34615
Средний размер назначенных пенсий ²⁾ , руб.	2375	7255	8777	9635	10456	11639	12034	12984	13842	14697
Реальный размер назначенных пенсий ³⁾ , в процентах к предыдущему году	111,6	113,1	103,6	102,8	98,2	102,6	99,6	106,3	101,1	104,1
Численность пенсионеров, состоящих на учете в системе Пенсионного фонда Российской Федерации, тыс. человек	462	471	485	492	499	505	510	513	516	512
Доля численности населения с денежными доходами ниже величины прожиточного минимума к общей численности населения субъекта, процентов	18,1	8,2	6,5	7,6	7,7	8,5	8,1	7,8	7,5	7,8
Потребление продуктов питания на душу населения в год, кг:										
мясо и мясопродукты, включая субпродукты II категории и жир-сырец	72	92	97	98	97	95	95	96	95	96
молоко и молочные продукты	226	266	262	262	261	260	260	259	259	259
картофель	126	99	104	106	109	112	116	115	117	117
овощи и плодово-ягодные бахчевые культуры	96	103	105	107	109	110	110	109	110	111
хлебные продукты (хлеб и макаронные изделия в пересчете на муку, мука, крупа, бобовые)	138	137	138	139	139	139	141	141	140	139

**ЦЕНТРАЛЬНЫЙ ФЕДЕРАЛЬНЫЙ ОКРУГ
БЕЛГОРОДСКАЯ ОБЛАСТЬ**

Продолжение

	2005	2010	2012	2013	2014	2015	2016	2017	2018	2019
Общая площадь жилых помещений, приходящая в среднем на одного жителя ³⁾ (на конец года) – всего, м ²	23,0	25,7	27,0	27,4	28,3	29,1	29,9	30,6	31,4	32,1
в городских поселениях	21,7	24,3	25,1	25,3	26,1	26,6	27,2	27,6	28,2	28,8
в сельской местности	25,5	28,5	30,7	31,7	32,8	34,2	35,4	36,7	37,9	38,9
Численность граждан, пользующихся социальной поддержкой по оплате жилого помещения и коммунальных услуг, тыс. человек	456,4	474,1	526,8	514,7	509,3	501,6	484,4	467,1	443,3	408,8
Среднемесячный размер социальной поддержки на одного пользователя, руб.	174	303	335	373	404	424	454	479	508	580
Число семей, получивших субсидии на оплату жилого помещения и коммунальных услуг, тыс.	17,6	6,8	5,1	6,8	6,7	6,5	6,4	6,2	6,0	5,8
Среднемесячный размер субсидий на одну семью, руб.	433	437	578	712	780	753	772	787	785	813
Численность детей, стоящих на учете для определения в дошкольные образовательные организации ⁴⁾ :										
всего, человек	4619	16498	23013	33908	35849	35210	33643	32188	29649	25742
на 1000 детей в возрасте 1 – 6 лет	62	184	242	343	357	345	325	308	284	255
Валовой коэффициент охвата дошкольным образованием, в процентах от численности детей в возрасте 1 – 6 лет ⁵⁾	58,5	61,5	63,7	66,1	67,9	69,0	69,5	69,3	69,7	72,9
Численность обучающихся по образовательным программам начального, основного и среднего общего образования, тыс. человек	159	136	138	139	145	148	153	156	160	163
Численность студентов, обучающихся по программам подготовки среднего профессионального образования, тыс. человек:										
квалифицированных рабочих, служащих	18,1	9,4	8,8	7,9	6,9	5,6	5,4	5,3	5,1	5,0
специалистов среднего звена	25,1	20,0	20,5	19,1	21,1	21,8	23,3	24,5	25,8	27,3
Численность студентов, обучающихся по программам бакалавриата, специалитета, магистратуры, тыс. человек	72,2	77,7	68,7	64,8	59,2	53,1	50,6	49,0	47,7	46,8
Численность врачей, человек:										
всего, тыс.	6,0	6,2	6,3	6,3	6,3	6,4	6,5	6,4	6,3	6,3
на 10 000 человек населения	39,6	40,4	40,7	40,7	40,7	41,3	41,6	41,1	40,5	40,5
Численность среднего медицинского персонала, человек:										
всего, тыс.	17,8	17,8	17,7	17,4	17,5	17,6	17,5	17,0	16,6	16,4
на 10 000 человек населения	117,8	116,1	114,6	112,9	112,8	113,4	112,5	109,4	107,0	106,1
Число больничных организаций	87	56	53	53	53	52	50	50	43	42
Число больничных коек:										
всего, тыс.	16,9	12,5	12,5	12,4	12,5	12,0	11,3	11,3	11,2	10,9
на 10 000 человек населения	111	81	81	80	80	77	73	73	72	70
Число амбулаторно-поликлинических организаций	218	219	232	235	157	157	160	183	163	161
Мощность амбулаторно-поликлинических организаций, посещений в смену:										
всего, тыс.	33,9	35,6	39,7	40,0	37,6	37,5	37,5	37,7	40,9	41,9
на 10 000 человек населения	224	232	257	259	243	242	241	243	264	270
ВАЛОВОЙ РЕГИОНАЛЬНЫЙ ПРОДУКТ										
Валовой региональный продукт:										
всего, млн руб.	144988	398361	545517	569006	619678	693379	729084	785254	865979	...
на душу населения, руб.	95911	260016	354571	368875	400821	447620	469922	506168	559184	...
Индекс физического объема валового регионального продукта, в процентах к предыдущему году	107,4	109,8	105,5	103,0	102,8	103,0	103,4	103,7	102,5	...

**ЦЕНТРАЛЬНЫЙ ФЕДЕРАЛЬНЫЙ ОКРУГ
БЕЛГОРОДСКАЯ ОБЛАСТЬ**

Продолжение

	2005	2010	2012	2013	2014	2015	2016	2017	2018	2019
ИНВЕСТИЦИИ										
Инвестиции в основной капитал (в фактически действовавших ценах), млн руб.	35022	96313	136820	129405	120658	147214	143792	142693	134551	167367
Индекс физического объема инвестиций в основной капитал, в процентах к предыдущему году	134,0	122,3	101,4	89,7	90,7	114,3	91,3	93,9	90,1	116,6
Удельный вес инвестиций в основной капитал, финансируемых за счет бюджетных средств, в общем объеме инвестиций, процентов	16,4	19,2	17,0	14,3	13,6	12,2	11,3	13,5	14,7	19,1
в том числе за счет федерального бюджета	1,8	4,5	3,6	4,1	4,2	3,4	3,3	2,8	4,5	8,6
ОСНОВНЫЕ ФОНДЫ										
Наличие основных фондов ⁶⁾ (на конец года; по полной учетной стоимости), млн руб.	295272	671563	921456	1035534	1152400	1289717	1400837	1501847	1564553	2858983
Ввод в действие основных фондов, млн руб.	26128	78382	110979	99642	101835	88118	116504	140488	96748	138800
Степень износа основных фондов ⁷⁾ (на конец года), процентов	39,3	36,6	41,9	43,3	45,4	46,9	48,2	47,6	49,5	52,5
Удельный вес полностью изношенных основных фондов ⁷⁾ (на конец года; по полной учетной стоимости; в процентах от общего объема основных фондов)	13,4	10,3	12,6	12,9	14,0	15,8	17,3	18,5	18,9	19,5
ПРЕДПРИЯТИЯ И ОРГАНИЗАЦИИ										
Число предприятий и организаций (на конец года; по данным государственной регистрации)	25857	32748	33469	34821	36123	37331	37351	38507	35941	33161
ПРОМЫШЛЕННОЕ ПРОИЗВОДСТВО										
Объем отгруженных товаров собственного производства, выполненных работ и услуг собственными силами по видам экономической деятельности, млн руб.:										
добыча полезных ископаемых							89048	116588	148863	178390
обрабатывающие производства							597751	629093	710829	722700
обеспечение электрической энергией, газом и паром; кондиционирование воздуха							26504	27031	26805	26543
водоснабжение; водоотведение, организация сбора и утилизации отходов, деятельность по ликвидации загрязнений							11277	10614	8936	11404
Индекс промышленного производства ^{8),9)} в процентах к предыдущему году	112,9	113,9	105,6	102,1	102,5	103,3	102,3	105,0	102,4	103,6
Индекс производства по видам экономической деятельности ⁹⁾ , в процентах к предыдущему году										
добыча полезных ископаемых						102,1	101,2	101,9	102,5	99,7
обрабатывающие производства						104,2	102,7	106,9	102,7	105,4
обеспечение электрической энергией, газом и паром; кондиционирование воздуха						102,0	103,0	101,6	102,6	97,2
водоснабжение; водоотведение, организация сбора и утилизации отходов, деятельность по ликвидации загрязнений						98,7	110,0	93,7	86,3	125,8
СЕЛЬСКОЕ ХОЗЯЙСТВО										
Продукция сельского хозяйства в хозяйствах всех категорий (в фактически действовавших ценах), млн руб.	32691	97736	148431	154166	186771	218385	226058	227269	257038	265693
Индекс производства продукции сельского хозяйства в хозяйствах всех категорий, в процентах к предыдущему году	114,8	98,4	105,5	108,0	104,9	104,1	106,6	99,5	104,7	102,5

**ЦЕНТРАЛЬНЫЙ ФЕДЕРАЛЬНЫЙ ОКРУГ
БЕЛГОРОДСКАЯ ОБЛАСТЬ**

Продолжение

	2005	2010	2012	2013	2014	2015	2016	2017	2018	2019
Посевная площадь всех сельскохозяйственных культур в хозяйствах всех категорий, тыс. га	1287,5	1244,3	1382,3	1424,1	1432,1	1439,9	1429,6	1426,5	1417,9	1426,9
Структура посевных площадей сельскохозяйственных культур в хозяйствах всех категорий, в процентах от всей посевной площади:										
зерновые и зернобобовые культуры	54,7	49,3	54,1	57,6	55,5	54,9	51,7	52,6	52,1	50,1
технические культуры	16,7	28,5	28,0	25,5	27,7	27,9	31,4	30,6	31,7	34,2
картофель и овощебахчевые культуры	5,4	5,3	4,8	4,5	4,4	4,3	4,0	3,9	3,9	3,7
кормовые культуры	23,1	16,9	13,1	12,5	12,5	12,8	12,9	12,9	12,3	12,1
Поголовье скота в хозяйствах всех категорий (на конец года), тыс. голов:										
крупный рогатый скот в том числе коровы	325,2	247,3	232,7	226,7	221,0	223,0	225,4	223,9	231,7	236,1
свиньи	137,2	108,0	97,7	93,1	90,3	87,3	88,2	88,2	93,8	97,1
овцы и козы	534,6	2142,3	3304,4	3481,5	3678,2	3954,4	4137,4	4362,8	4526,8	4542,4
и др.	51,9	84,8	104,0	108,0	99,8	98,7	101,0	98,4	80,6	75,1
Производство в хозяйствах всех категорий, тыс. т:										
зерно (в весе после доработки)	2020,2	1031,8	2498,4	3015,0	3524,9	3129,7	3503,5	3584,9	3385,8	3473,1
сахарная свекла	2519,2	1784,7	4291,4	3047,9	2808,1	2731,2	4104,5	3004,3	2671,2	2796,5
семена подсолнечника (в весе после доработки) ¹⁰⁾	157,3	225,5	337,4	370,9	296,9	322,2	375,3	297,2	403,7	475,3
бобы соевые (в весе после доработки) ¹⁰⁾	7,9	45,5	146,1	216,6	201,7	323,9	481,0	329,1	553,1	563,8
картофель	576,2	231,4	413,3	391,2	484,3	507,2	438,2	435,4	443,2	395,0
овощи	169,9	143,7	177,8	181,8	205,4	224,0	250,2	243,9	259,6	250,3
скот и птица на убой (в убойном весе)	202,8	789,0	1021,4	1170,6	1194,5	1265,1	1277,6	1332,9	1322,9	1370,9
молоко	517,8	557,4	557,7	542,7	544,2	531,5	542,6	593,6	623,8	683,5
яйца, млн шт.	810,0	1485,1	1438,5	1215,0	1300,2	1477,4	1585,2	1662,1	1658,1	1647,1
СТРОИТЕЛЬСТВО										
Объем работ, выполненных по виду деятельности «Строительство» (в фактически действовавших ценах), млн руб.	14760,7	41302,7	80017,7	71282,4	63342,7	76726,1	70984,8	88591,8	92638,3	124694,8
Индекс физического объема работ, выполненных по виду деятельности «Строительство», в процентах к предыдущему году	105,4	128,8	103,6	84,6	87,0	102,6	89,5	110,2	100,3	124,4
Ввод в действие жилых домов, тыс. м ² общей площади жилых помещений	831	1100	1215	1295	1469	1555	1350	1301	1216	1260
Удельный вес жилых домов, построенных населением за счет собственных и привлеченных средств, в общем вводе жилья, процентов	58,5	77,5	81,9	75,7	73,4	80,5	84,5	81,2	85,0	85,1
Ввод в действие мощностей:										
дошкольных образовательных организаций, мест	90	790	318	965	910	1748	540	306	932	2320
общеобразовательных организаций, учебных мест	54	1848	180	486	80	100	1132	2844	898	1830
больничных организаций, коек	443	110	–	120	53	140	–	12	12	30
амбулаторно-поликлинических организаций, посещений в смену	1230	720	228	500	–	10	–	310	850	516
ТОРГОВЛЯ И УСЛУГИ НАСЕЛЕНИЮ										
Оборот розничной торговли (в фактически действовавших ценах):										
всего, млн руб.	45614	143302	199861	223657	253670	275878	298670	315390	336149	357195
на душу населения, руб.	30174	93535	129904	144992	164079	178097	192504	203298	217059	230704
Индекс физического объема оборота розничной торговли, в процентах к предыдущему году	113,4	108,3	115,7	105,3	107,6	93,5	101,7	102,8	103,8	101,8
Оборот общественного питания (в фактически действовавших ценах), млн руб.	1637	3841	5128	5964	6280	6811	7279	7902	8429	9038
Индекс физического объема оборота общественного питания, в процентах к предыдущему году	105,0	91,4	114,9	109,5	107,4	97,8	100,2	106,0	103,1	107,4
Объем платных услуг населению (в фактически действовавших ценах), млн руб.	13641	44437	53115	64115	70453	74393	77677	80858	83389	87983
Индекс физического объема платных услуг населению, в процентах к предыдущему году	102,5	108,2	103,1	103,6	101,7	100,0	100,1	101,1	100,7	100,1

	2005	2010	2012	2013	2014	2015	2016	2017	2018	2019
ТРАНСПОРТ										
Эксплуатационная длина железнодорожных путей общего пользования (на конец года), км	700	700	700	700	700	700	700	700	700	700
Протяженность автомобильных дорог общего пользования с твердым покрытием (на конец года) ¹⁾ , км	6579	6706	16263	17305	18296	19070	19760	19870	19804	19905
Грузооборот автомобильного транспорта, млн т·км	1733	3364	3322	3245	3352	3428	3592	3628	3955	4229
Пассажирооборот автобусного транспорта общего пользования, млн пассажиро-километров	898	1517	1522	1424	1233	1118	1039	994	873	823
ИНФОРМАЦИОННЫЕ И КОММУНИКАЦИОННЫЕ ТЕХНОЛОГИИ										
Удельный вес домашних хозяйств, имевших широкополосный доступ к сети Интернет, в общем числе домашних хозяйств, процентов					59,6	55,4	66,2	74,2	68,9	70,1
Удельный вес населения, использовавшего сеть Интернет, в общей численности населения, процентов					69,1	66,1	71,7	76,6	77,0	79,9
Удельный вес организаций, использовавших широкополосный доступ к сети Интернет, в общем числе обследованных организаций, процентов		58,7	73,4	77,9	80,4	83,5	86,4	87,5	91,2	92,0
Число подключенных абонентских устройств мобильной связи на 1000 человек населения (на конец года), шт.	550,1	1422,0	1669,0	1733,1	1788,8	1803,6	1819,0	1844,2	1833,4	1894,2
Число активных абонентов широкополосного доступа к сети Интернет на 100 человек населения (на конец года), единиц:										
фиксированного			9,8	11,3	13,0	17,6	18,6	19,2	19,4	20,1
мобильного			36,2	40,9	48,2	48,4	50,0	69,5	77,6	88,0
ФИНАНСЫ										
Доходы консолидированного бюджета субъекта, млн руб.	24731	63513	78056	77347	77581	81082	82122	96800	113496	123222
из них доходы муниципальных образований	10272	35968	39688	40882	40595	44099	45326	48324	53566	62342
Расходы консолидированного бюджета субъекта, млн руб.	25784	65106	82653	87248	79199	83670	85181	95658	105797	124172
из них расходы муниципальных образований	11145	36213	39823	41666	41218	44338	45603	48592	53964	61447
Поступление налогов, сборов и иных обязательных платежей в бюджетную систему Российской Федерации, млн руб.	29147	49211	65768	62136	64154	70131	68450	91303	113826	123934
Задолженность по налогам и сборам в бюджетную систему Российской Федерации, млн руб.	2277	3759	3531	3429	3414	3518	4255	5213	3209	3240
ЦЕНЫ										
Индекс потребительских цен (декабрь к декабрю предыдущего года), процентов	112,6	109,0	106,2	106,2	110,5	111,4	104,4	101,5	104,4	102,8
Стоимость фиксированного набора потребительских товаров и услуг (на конец года):										
руб.	4077,9	7286,7	8494,5	9514,0	10756,0	11871,8	12526,8	12933,3	13804,3	14111,0
в процентах к среднероссийской стоимости	87	84	86	89	89	89	88	87	89	88

¹⁾ Данные рассчитаны в соответствии с актуализированной методикой расчета баланса трудовых ресурсов и оценки затрат труда.

²⁾ Данные за 2016 – 2017 гг. приведены не включая одновременную денежную выплату в размере 5 тысяч рублей, назначенную в соответствии с Федеральным законом от 22 ноября 2016 г. № 385-ФЗ. Средний размер назначенных пенсий, включая одновременную денежную выплату, составил по состоянию на 1 января 2017 г. – 17034 рублей, реальный размер назначенных пенсий по состоянию на 1 января 2017 г. – 141,0%, по состоянию на 1 января 2018 г. – 75,1%.

³⁾ В связи с отсутствием нормативно-правового акта, устанавливающего порядок государственного учета жилищного фонда в Российской Федерации, в том числе его государственного технического учета (включая техническую инвентаризацию), официальная статистическая информация о жилищном фонде начиная с 2013 г. формируется не по полному кругу единиц учета.

⁴⁾ Начиная с 2015 г. по данным Минпросвещения России. Данные выгружены из федерального сегмента электронной очереди по состоянию на 31 декабря 2019 г.

⁵⁾ До 2018 г. – охват детей дошкольным образованием.

⁶⁾ С учетом переоценки (см. методологические пояснения к разделу).

⁷⁾ По коммерческим организациям (без субъектов малого предпринимательства).

⁸⁾ С 2015 г. данные приведены по агрегированному индексу производства по видам экономической деятельности «Добыча полезных ископаемых», «Обрабатывающие производства», «Обеспечение электрической энергией, газом и паром; кондиционирование воздуха», «Водоснабжение; водоотведение, организация сбора и утилизации отходов, деятельность по ликвидации загрязнений» (ОКВЭД2), до 2015 г. – по видам экономической деятельности «Добыча полезных ископаемых», «Обрабатывающие производства», «Производство и распределение электроэнергии, газа и воды» (ОКВЭД).

⁹⁾ Данные за 2015 – 2018 гг. уточнены по итогам ретроспективного пересчета индексов производства, проведенного в связи с переходом в расчетах индексов производства на новый базисный 2018 г.

¹⁰⁾ 2005 г. – в первоначально оприходованном весе.

¹¹⁾ С 2012 г. – включая протяженность улиц.

БРЯНСКАЯ ОБЛАСТЬ



Площадь территории – 34,9 тыс. км²

Климат умеренного пояса (атлантико-континентальный)

Средняя температура января 2019 г.: -6,3°C

Средняя температура июля 2019 г.: +17,1°C

Население (оценка на 1 января 2020 г.), тыс. человек:

все население – 1192,5

городское – 839,8

сельское – 352,7

Национальная структура населения

(по переписи на 14 октября 2010 г.), процентов к населению, указавшему национальную принадлежность:

русские – 96,7

украинцы – 1,1

белорусы – 0,4

армяне – 0,4

цыгане – 0,3

другие национальности – 1,1

Наиболее крупные города

(число жителей – оценка на 1 января 2020 г.), тыс. человек:

Брянск – 402,7

Клинцы – 63,0

Новозыбков – 39,5

Дятьково – 26,2

Унеча – 22,8

Плотность населения (на 1 января 2020 г.) – 34,2 человека на 1 км²

Муниципальные образования (на 1 января 2020 г.) – 252

в том числе:

муниципальные районы – 26

городские округа – 6

городские поселения – 30

сельские поселения – 190

РАСПРЕДЕЛЕНИЕ ЧИСЛА МИГРАНТОВ ПО ОСНОВНЫМ ПОТОКАМ ПЕРЕДВИЖЕНИЯ в 2019 г.

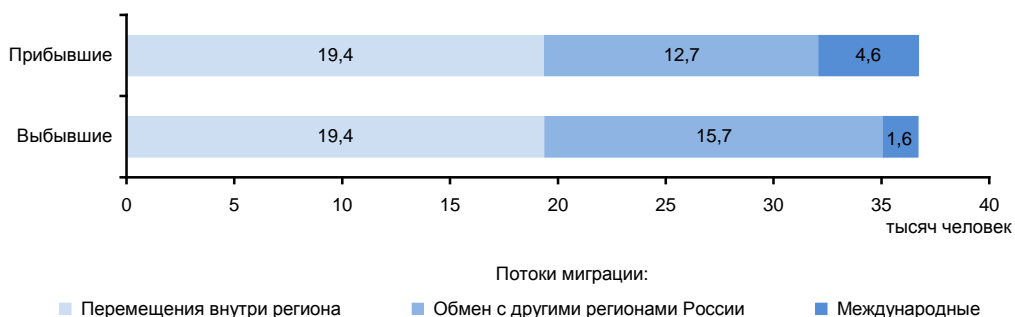

ЭКОНОМИКА ОБЛАСТИ в 2019 г.

В структуре валового регионального продукта в 2018 г. основными видами экономической деятельности являлись: сельское хозяйство – 19,1%; обрабатывающие производства – 17,7%; торговля оптовая и розничная; ремонт автотранспортных средств, мотоциклов 17,0; транспортировка и хранение – 8,5%.

В объеме инвестиций в основной капитал 46,2% заняли собственные средства, 53,8% – привлеченные средства.

Объем финансовых вложений, поступивших в экономику области, составил 201689 млн руб.

Сальдо прямых иностранных инвестиций, по данным Банка России, составило 3 млн долл. США.

Индекс промышленного производства по сравнению с 2018 г. составил 118,4%, по видам экономической деятельности «Добыча полезных ископаемых» – 131,3, «Обрабатывающие производства» – 119,7, «Обеспечение электрической энергией, газом и паром; кондиционирование воздуха» – 99,4, «Водоснабжение; водоотведение, организация сбора и утилизации отходов, деятельность по ликвидации загрязнений» – 108,0%. В объеме отгруженных товаров собственного производства, выполненных работ и услуг собственными силами по добыче полезных ископаемых область занимает 81 место в России (в федеральном округе – 16), по обрабатывающим производствам – 43 (12), по обеспечению электрической энергией, газом и паром; кондиционированию воздуха – 69 (16), по водоснабжению; водоотведению, организации сбора и утилизации отходов, деятельности по ликвидации загрязнений – 39 (11).

На долю области приходится три четверти общероссийского выпуска тепловозов маневровых и промышленных, четвертую часть составляет выпуск автокранов, заметную часть – производство сыра полутвердого.

В сельском хозяйстве развиты животноводство молочно-мясного направления, свиноводство, птицеводство. Выращиваются зерновые культуры, лен-долгунец, картофель и др.

Оборот розничной торговли составил 270,2 млрд руб., или 102,1% (в сопоставимых ценах) к 2018 г. По уровню оборота розничной торговли на душу населения область заняла 25 место в Российской Федерации (в 2018 г. – 26 место). В структуре оборота розничной торговли удельный вес пищевых продуктов, включая напитки, и табачных изделий составил 46,2%, непродовольственных товаров – 53,8% (в 2017 г. – соответственно 46,0 и 54,0%).

Оборот общественного питания составил 12,8 млрд руб., или 105,0% (в сопоставимых ценах) к 2018 г.

Сальдированный финансовый результат (прибыль минус убыток) деятельности организаций составил 23704 млн руб.

Внешнеторговый оборот области составил 1271,9 млн долл. США, в том числе экспорт – 388,2 млн долл. США, или 119,1% к уровню 2018 г., импорт – соответственно 883,7 млн долл. США и 109,2%.

**УДЕЛЬНЫЙ ВЕС ОБЛАСТИ
В ОБЩЕРОССИЙСКИХ ОСНОВНЫХ
ЭКОНОМИЧЕСКИХ ПОКАЗАТЕЛЯХ**

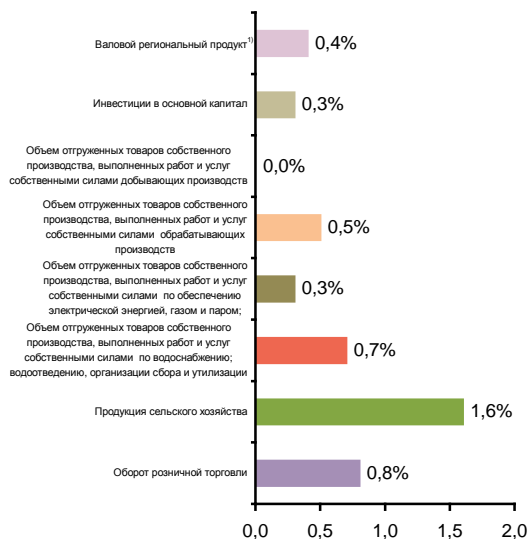

**СТРУКТУРА ВАЛОВОГО РЕГИОНАЛЬНОГО ПРОДУКТА
ПО ОТРАСЛЯМ ЭКОНОМИКИ¹⁾**
(в текущих основных ценах)



¹⁾ 2018 г.

**СТРУКТУРА ОБЪЕМА ОТГРУЖЕННЫХ ТОВАРОВ
СОБСТВЕННОГО ПРОИЗВОДСТВА, ВЫПОЛНЕННЫХ
РАБОТ И УСЛУГ СОБСТВЕННЫМИ СИЛАМИ
ОБРАБАТЫВАЮЩИХ ПРОИЗВОДСТВ
ПО ВИДАМ ЭКОНОМИЧЕСКОЙ ДЕЯТЕЛЬНОСТИ**

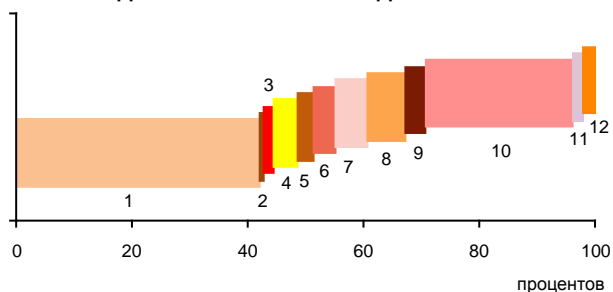

- 1 – Производство пищевых продуктов; производство напитков; производство табачных изделий (42,0%)
- 2 – Производство текстильных изделий; производство одежды; производство кожи и изделий из кожи (0,9%)
- 3 – Обработка древесины и производство изделий из дерева и пробки, кроме мебели, производство изделий из соломки и материалов для плетения (1,5%)
- 4 – Производство бумаги и бумажных изделий; деятельность полиграфическая и копирование носителей информации (4,1%)
- 5 – Производство кокса и нефтепродуктов; производство резиновых и пластмассовых изделий (2,8%)
- 6 – Производство химических веществ и химических продуктов; производство лекарственных средств и материалов, применяемых в медицинских целях (4,0%)
- 7 – Производство прочей неметаллической минеральной продукции (5,5%)
- 8 – Производство металлургическое; производство готовых металлических изделий, кроме машин и оборудования (6,3%)
- 9 – Производство компьютеров, электронных и оптических изделий; производство электрического оборудования (3,5%)
- 10 – Производство машин и оборудования, не включенных в другие группировки; производство автотранспортных средств, прицепов и полуприцепов; производство прочих транспортных средств и оборудования (25,6%)
- 11 – Производство мебели; производство прочих готовых изделий (1,7%)
- 12 – Ремонт и монтаж машин и оборудования (2,1%)

**УДЕЛЬНЫЙ ВЕС ПРОДУКЦИИ
РАСТЕНИЕВОДСТВА И ЖИВОТНОВОДСТВА
В ПРОДУКЦИИ СЕЛЬСКОГО ХОЗЯЙСТВА**

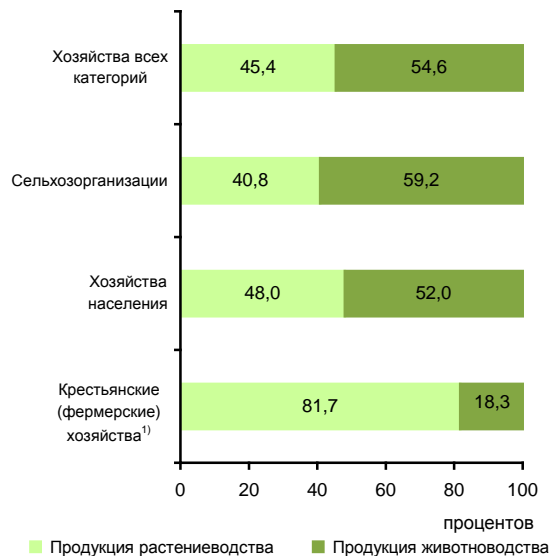

¹⁾ Включая индивидуальных предпринимателей.

СТРУКТУРА ВНЕШНЕЙ ТОРГОВЛИ

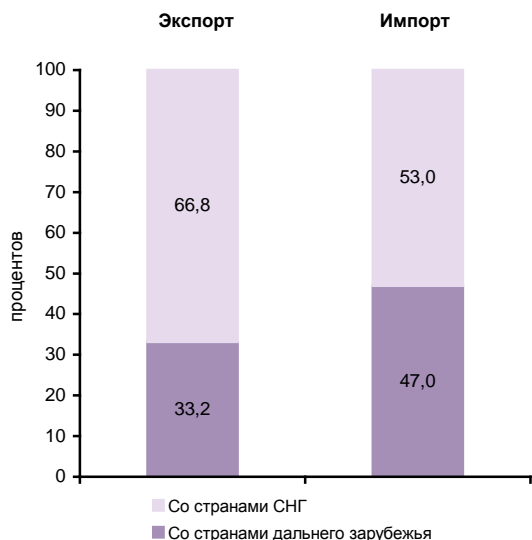

**СТРУКТУРА ДЕНЕЖНЫХ ДОХОДОВ НАСЕЛЕНИЯ
(в процентах от общего объема денежных доходов населения)**

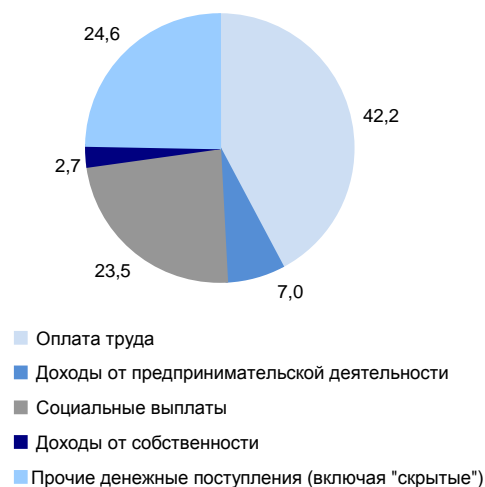

ОСНОВНЫЕ СОЦИАЛЬНО-ЭКОНОМИЧЕСКИЕ ПОКАЗАТЕЛИ

	2005	2010	2012	2013	2014	2015	2016	2017	2018	2019
НАСЕЛЕНИЕ										
Численность населения (оценка на конец года), тыс. человек	1327,7	1275,3	1253,6	1242,6	1233,0	1225,8	1220,5	1211,0	1200,2	1192,5
в том числе:										
мужчины	606,0	581,3	571,4	566,7	562,5	559,8	557,8	553,6	548,8	545,6
женщины	721,7	694,0	682,2	675,9	670,5	666,0	662,7	657,4	651,4	646,9
Из общей численности – население в трудоспособном возрасте, тыс. человек	808,2	769,9	738,8	722,4	707,0	691,8	680,4	666,9	653,7	661,6
Число родившихся на 1000 человек населения	9,0	10,7	11,4	11,1	11,0	11,4	10,9	9,5	9,2	8,3
Число умерших на 1000 человек населения	19,8	17,0	16,2	15,9	16,0	15,8	15,6	15,3	15,2	14,7
Естественный прирост, убыль (-) на 1000 человек населения	-10,8	-6,3	-4,8	-4,8	-5,0	-4,4	-4,7	-5,8	-6,0	-6,4
Ожидаемая продолжительность жизни при рождении, число лет:										
все население	63,40	67,92	69,06	69,75	69,42	70,36	70,92	71,27	71,71	72,31
мужчины	56,06	61,47	62,59	63,32	63,04	64,32	64,96	65,23	65,60	66,55
женщины	72,22	74,75	75,77	76,32	75,99	76,37	76,81	77,23	77,78	77,92
ТРУД										
Среднегодовая численность занятых ¹⁾ , тыс. человек	...	580,9	587,1	572,6	557,8	547,7	540,6	530,2	523,0	508,6
Численность работников, занятых в государственных органах и органах местного самоуправления, тыс. человек	16,2	16,3	15,9	15,4	21,3	20,6	19,9	20,3	20,3	22,0
Численность безработных, тыс. человек	43,9	51,9	32,7	33,3	31,9	29,0	28,7	27,0	24,0	22,5
Уровень безработицы, процентов	6,8	8,0	5,1	5,2	5,0	4,6	4,6	4,4	3,9	3,8
Численность незанятых граждан, состоящих на учете в органах службы занятости населения в целях поиска подходящей работы (на конец года), тыс. человек	12,5	12,3	8,8	7,5	7,5	8,9	8,2	6,2	5,1	5,0
из них признаны безработными	12,2	11,7	8,2	7,0	6,7	8,2	7,4	5,6	4,7	4,6
УРОВЕНЬ ЖИЗНИ НАСЕЛЕНИЯ И СОЦИАЛЬНАЯ СФЕРА										
Среднедушевые денежные доходы (в месяц), руб.	4788	13358	17469	18707	20594	23428	24006	25107	26585	28371
Реальные денежные доходы населения, в процентах к предыдущему году	112,8	105,9	107,0	106,3	100,0	97,0	95,0	99,4	102,1	100,5
Потребительские расходы в среднем на душу населения (в месяц), руб.	3402	9589	13242	15918	17865	19431	20117	21167	22871	24470
Среднемесячная номинальная начисленная заработная плата работников организаций, руб.	5235	12326	16530	18974	20911	21679	22923	24743	27251	29853
Средний размер назначенных пенсий ²⁾ , руб.	2396	7117	8578	9315	10145	11266	11629	12477	13207	13930
Реальный размер назначенных пенсий ³⁾ , в процентах к предыдущему году	112,1	111,2	102,2	102,0	96,1	101,3	97,3	104,9	99,5	103,2
Численность пенсионеров, состоящих на учете в системе Пенсионного фонда Российской Федерации, тыс. человек	418	407	409	411	413	415	417	418	419	416
Доля численности населения с денежными доходами ниже величины прожиточного минимума к общей численности населения субъекта, процентов	20,0	13,5	10,5	12,6	13,2	14,1	14,4	14,2	13,6	13,8
Потребление продуктов питания на душу населения в год, кг:										
мясо и мясопродукты, включая субпродукты II категории и жир-сырец	59	61	62	63	64	64	65	65	66	67
молоко и молочные продукты	268	218	226	219	208	193	186	179	168	168
картофель	159	158	158	148	150	151	155	152	146	148
овощи и плодово-ягодные бахчевые культуры	77	92	94	89	88	90	91	95	100	109
хлебные продукты (хлеб и макаронные изделия в пересчете на муку, мука, крупа, бобовые)	115	112	113	112	114	107	110	109	104	107

**ЦЕНТРАЛЬНЫЙ ФЕДЕРАЛЬНЫЙ ОКРУГ
БРЯНСКАЯ ОБЛАСТЬ**

Продолжение

	2005	2010	2012	2013	2014	2015	2016	2017	2018	2019
Общая площадь жилых помещений, приходящая в среднем на одного жителя ³⁾ (на конец года) – всего, м ²	23,1	25,2	26,1	26,6	27,5	28,1	28,7	29,4	30,0	30,5
в городских поселениях	21,4	23,5	24,4	25,0	26,0	26,7	27,3	28,0	28,5	29,0
в сельской местности	26,8	29,0	29,9	30,2	30,8	31,3	32,0	32,7	33,4	33,9
Численность граждан, пользующихся социальной поддержкой по оплате жилого помещения и коммунальных услуг, тыс. человек	453,4	372,9	370,6	367,3	351,9	351,3	341,7	324,5	313,0	314,9
Среднемесячный размер социальной поддержки на одного пользователя, руб.	111	352	344	390	401	408	431	448	451	474
Число семей, получивших субсидии на оплату жилого помещения и коммунальных услуг, тыс.	18,6	28,8	31,7	31,1	25,8	23,3	20,6	18,6	16,4	15,7
Среднемесячный размер субсидий на одну семью, руб.	473	785	908	922	738	783	820	1002	1019	1227
Численность детей, стоящих на учете для определения в дошкольные образовательные организации ⁴⁾ :										
всего, человек	5897	11153	10705	10678	10384	18921	17941	17022	15773	14341
на 1000 детей в возрасте 1 – 6 лет	88	147	135	132	128	236	225	213	200	190
Валовой коэффициент охвата дошкольным образованием, в процентах от численности детей в возрасте 1 – 6 лет ⁵⁾	59,2	60,4	63,8	64,2	67,6	70,4	71,5	71,3	72,2	74,3
Численность обучающихся по образовательным программам начального, основного и среднего общего образования, тыс. человек	144	113	113	113	115	118	123	125	128	129
Численность студентов, обучающихся по программам подготовки среднего профессионального образования, тыс. человек:										
квалифицированных рабочих, служащих	16,6	11,0	8,4	7,0	5,8	5,5	4,6	4,4	4,3	4,3
специалистов среднего звена	23,7	19,2	17,6	16,8	17,3	19,2	19,1	19,3	19,5	20,6
Численность студентов, обучающихся по программам бакалавриата, специалитета, магистратуры, тыс. человек	45,9	57,2	48,5	41,7	39,5	34,5	30,7	27,0	25,3	23,7
Численность врачей, человек:										
всего, тыс.	4,8	4,6	4,6	4,6	4,6	4,7	4,8	4,9	4,9	4,8
на 10 000 человек населения	36,4	36,2	36,7	36,7	37,1	38,0	39,1	40,7	40,5	40,2
Численность среднего медицинского персонала, человек:										
всего, тыс.	15,1	14,5	14,2	14,1	14,1	14,5	14,6	14,2	13,5	13,5
на 10 000 человек населения	113,7	113,8	113,2	113,2	114,3	118,1	119,6	117,1	112,3	112,9
Число больничных организаций	99	63	61	60	56	55	55	51	51	50
Число больничных коек:										
всего, тыс.	16,9	11,8	11,8	11,1	10,3	9,4	9,1	9,1	9,1	8,9
на 10 000 человек населения	127	92	94	90	84	77	75	75	76	75
Число амбулаторно-поликлинических организаций	166	89	96	96	185	199	200	203	199	206
Мощность амбулаторно-поликлинических организаций, посещений в смену:										
всего, тыс.	29,8	31,0	33,0	35,3	33,6	34,3	34,7	34,5	34,8	35,0
на 10 000 человек населения	224	243	263	284	272	280	284	285	290	294
ВАЛОВОЙ РЕГИОНАЛЬНЫЙ ПРОДУКТ										
Валовой региональный продукт:										
всего, млн руб.	66692	147024	207398	219503	242722	271782	281131	305259	328814	...
на душу населения, руб.	49923	114778	164727	175865	196097	221080	229845	251086	272743	...
Индекс физического объема валового регионального продукта, в процентах к предыдущему году	105,9	104,5	108,3	101,0	103,5	101,5	100,3	104,7	103,2	...

**ЦЕНТРАЛЬНЫЙ ФЕДЕРАЛЬНЫЙ ОКРУГ
БРЯНСКАЯ ОБЛАСТЬ**

Продолжение

	2005	2010	2012	2013	2014	2015	2016	2017	2018	2019
ИНВЕСТИЦИИ										
Инвестиции в основной капитал (в фактически действовавших ценах), млн руб.	8496	41989	46551	60864	66066	62255	68195	55121	58918	63944
Индекс физического объема инвестиций в основной капитал, в процентах к предыдущему году	102,6	149,5	98,0	122,0	101,7	87,2	102,8	78,6	102,2	101,1
Удельный вес инвестиций в основной капитал, финансируемых за счет бюджетных средств, в общем объеме инвестиций, процентов	24,7	31,3	17,2	15,3	17,4	18,2	8,6	15,0	17,4	21,7
в том числе за счет федерального бюджета	13,3	26,5	8,6	9,9	13,8	14,8	4,8	5,4	5,9	9,7
ОСНОВНЫЕ ФОНДЫ										
Наличие основных фондов ⁶⁾ (на конец года; по полной учетной стоимости), млн руб.	218523	384939	468273	518609	571616	627396	733055	794829	841645	1812903
Ввод в действие основных фондов, млн руб.	7295	19089	31186	39916	38656	43825	79797	48976	51645	79641
Степень износа основных фондов ⁷⁾ (на конец года), процентов	42,8	46,7	46,0	45,6	46,2	46,3	43,7	45,5	48,8	48,2
Удельный вес полностью изношенных основных фондов ⁷⁾ (на конец года; по полной учетной стоимости; в процентах от общего объема основных фондов)	11,6	11,7	11,7	12,4	12,2	12,6	11,7	14,5	13,7	14,8
ПРЕДПРИЯТИЯ И ОРГАНИЗАЦИИ										
Число предприятий и организаций (на конец года; по данным государственной регистрации)	20209	21810	21601	22152	22744	22723	22072	20515	19235	17980
ПРОМЫШЛЕННОЕ ПРОИЗВОДСТВО										
Объем отгруженных товаров собственного производства, выполненных работ и услуг собственными силами по видам экономической деятельности, млн руб.:										
добыча полезных ископаемых							281	277	262	338
обрабатывающие производства							176003	191019	218544	253662
обеспечение электрической энергией, газом и паром; кондиционирование воздуха							15439	16064	17730	17709
водоснабжение; водоотведение, организация сбора и утилизации отходов, деятельность по ликвидации загрязнений							5243	7347	8901	9259
Индекс промышленного производства ^{8),9)} , в процентах к предыдущему году	116,1	122,9	115,7	96,8	102,1	109,1	101,8	104,1	102,7	118,4
Индекс производства по видам экономической деятельности ⁹⁾ , в процентах к предыдущему году										
добыча полезных ископаемых						92,9	77,9	87,0	89,8	131,3
обрабатывающие производства						110,1	101,5	103,5	103,0	119,7
обеспечение электрической энергией, газом и паром; кондиционирование воздуха						93,2	109,3	107,9	101,2	99,4
водоснабжение; водоотведение, организация сбора и утилизации отходов, деятельность по ликвидации загрязнений						104,3	107,6	118,9	98,1	108,0
СЕЛЬСКОЕ ХОЗЯЙСТВО										
Продукция сельского хозяйства в хозяйствах всех категорий (в фактически действовавших ценах), млн руб.	13494	25999	34747	41580	53868	71059	78393	84470	85146	91846
Индекс производства продукции сельского хозяйства в хозяйствах всех категорий, в процентах к предыдущему году	95,6	94,2	105,6	112,2	114,9	113,1	108,9	106,0	103,1	100,4

**ЦЕНТРАЛЬНЫЙ ФЕДЕРАЛЬНЫЙ ОКРУГ
БРЯНСКАЯ ОБЛАСТЬ**

Продолжение

	2005	2010	2012	2013	2014	2015	2016	2017	2018	2019
Посевная площадь всех сельскохозяйственных культур в хозяйствах всех категорий, тыс. га	654,8	665,5	745,9	770,4	802,5	811,1	836,9	864,3	873,6	896,7
Структура посевных площадей сельскохозяйственных культур в хозяйствах всех категорий, в процентах от всей посевной площади:										
зерновые и зернобобовые культуры	42,0	47,6	42,2	43,0	39,9	39,8	46,0	45,5	42,9	43,2
технические культуры	1,2	3,2	4,0	4,2	4,5	4,3	3,9	5,2	6,7	7,9
картофель и овощебахчевые культуры	8,3	7,7	7,2	6,8	6,3	6,3	6,0	5,5	5,6	5,4
кормовые культуры	48,4	41,4	46,7	45,9	49,2	49,6	44,2	43,8	44,8	43,6
Поголовье скота в хозяйствах всех категорий (на конец года), тыс. голов:										
крупный рогатый скот	236,3	182,2	250,1	332,5	405,6	424,1	450,3	462,6	491,2	482,5
в том числе коровы	125,1	94,9	96,3	134,1	155,2	176,7	189,5	195,4	199,6	196,3
свины	120,0	157,4	261,0	304,7	288,5	282,2	272,5	295,5	306,1	313,8
овцы и козы	30,0	34,3	31,7	29,0	29,4	31,1	32,1	29,8	25,9	24,7
Производство в хозяйствах всех категорий, тыс. т:										
зерно (в весе после доработки)	474,0	384,8	589,8	679,2	898,6	935,5	1442,4	1715,2	1694,9	1701,1
сахарная свекла	71,4	103,0	182,8	175,5	191,5	206,0	237,1	192,0
льноволокно	3,0	0,8	1,5	1,0	2,3	3,0	2,4	2,6	3,1	3,4
семена подсолнечника (в весе после доработки)	–	7,8	2,5	0,8	2,2	2,5	6,4	10,8	13,9	12,5
картофель	513,7	633,0	864,4	817,3	949,6	1101,3	1144,9	1229,8	1194,3	1157,8
овощи	96,5	100,9	104,2	102,7	96,1	114,9	119,0	132,5	119,3	135,0
скот и птица на убой (в убойном весе)	53,1	89,0	121,4	144,7	187,9	281,6	302,8	316,0	325,2	329,4
молоко	437,8	337,3	350,7	332,0	312,7	291,1	293,2	293,6	291,4	293,2
яйца, млн шт.	414,3	319,1	314,2	343,3	406,4	399,9	416,1	386,4	367,8	276,7
СТРОИТЕЛЬСТВО										
Объем работ, выполненных по виду деятельности «Строительство» (в фактически действовавших ценах), млн руб.	4122,9	13900,9	18018,5	22496,7	23973,6	24983,8	27764,4	28564,6	25316,5	29945,8
Индекс физического объема работ, выполненных по виду деятельности «Строительство», в процентах к предыдущему году	82,4	110,5	110,7	110,4	99,0	105,9	105,5	96,8	86,6	108,8
Ввод в действие жилых домов, тыс. м ² общей площади жилых помещений	198	391	453	527	551	644	665	558	403	407
Удельный вес жилых домов, построенных населением за счет собственных и привлеченных средств, в общем вводе жилья, процентов	60,0	35,4	34,5	40,2	36,4	33,8	14,9	13,0	17,4	35,8
Ввод в действие мощностей:										
дошкольных образовательных организаций, мест	–	–	–	–	670	1378	20	–	150	1075
общеобразовательных организаций, учебных мест	1486	–	360	–	242	216	1250	1160	–	418
больничных организаций, коек	210	–	60	66	98	–	–	130	–	50
амбулаторно-поликлинических организаций, посещений в смену	102	25	415	50	27	–	200	–	20	460
ТОРГОВЛЯ И УСЛУГИ НАСЕЛЕНИЮ										
Оборот розничной торговли (в фактически действовавших ценах):										
всего, млн руб.	38597	110850	152516	173077	196187	217653	219879	234367	253157	270155
на душу населения, руб.	28892	86538	121136	138669	158501	177048	179767	192775	209987	225818
Индекс физического объема оборота розничной торговли, в процентах к предыдущему году	114,2	109,3	106,7	106,4	103,4	94,5	93,9	102,2	104,9	102,1
Оборот общественного питания (в фактически действовавших ценах), млн руб.	2187	5632	8188	8907	9645	10537	10687	11332	12120	12816
Индекс физического объема оборота общественного питания, в процентах к предыдущему году	106,6	103,8	109,8	104,2	102,5	98,5	96,0	102,2	104,6	105,0
Объем платных услуг населению (в фактически действовавших ценах), млн руб.	13747	30111	36157	40064	42682	45074	47410	49891	53159	56116
Индекс физического объема платных услуг населению, в процентах к предыдущему году	103,3	101,2	102,5	101,4	100,2	98,6	98,2	99,5	101,6	102,3

	2005	2010	2012	2013	2014	2015	2016	2017	2018	2019
ТРАНСПОРТ										
Эксплуатационная длина железнодорожных путей общего пользования (на конец года), км	1010	1009	1008	1008	1008	1008	1008	1008	1008	978
Протяженность автомобильных дорог общего пользования с твердым покрытием (на конец года), км	6507	6771	9779	10609	10699	10706	10885	11001	11169	11254
Грузооборот автомобильного транспорта, млн т·км	1405	1002	1057	1120	1277	1236	2250	3847	4569	4511
Пассажиروоборот автобусного транспорта общего пользования, млн пассажиро-километров	1108	693	585	451	729	639	522	738	667	665
ИНФОРМАЦИОННЫЕ И КОММУНИКАЦИОННЫЕ ТЕХНОЛОГИИ										
Удельный вес домашних хозяйств, имевших широкополосный доступ к сети Интернет, в общем числе домашних хозяйств, процентов					46,6	54,1	64,2	66,2	64,3	68,4
Удельный вес населения, использовавшего сеть Интернет, в общей численности населения, процентов					61,0	63,9	73,5	75,3	82,1	81,4
Удельный вес организаций, использовавших широкополосный доступ к сети Интернет, в общем числе обследованных организаций, процентов		44,3	63,3	70,2	74,5	79,5	86,1	87,4	87,8	90,0
Число подключенных абонентских устройств мобильной связи на 1000 человек населения (на конец года), шт.	458,7	1480,7	1655,4	1700,6	1694,1	1742,6	1670,9	1768,4	1726,7	1815,0
Число активных абонентов широкополосного доступа к сети Интернет на 100 человек населения (на конец года), единиц:										
фиксированного			12,5	12,7	13,2	13,3	14,2	15,8	19,9	21,5
мобильного			34,3	39,8	44,8	46,6	47,8	63,9	69,9	80,5
ФИНАНСЫ										
Доходы консолидированного бюджета субъекта, млн руб.	13454	32750	42543	44917	46899	49827	58118	61907	66383	74255
из них доходы муниципальных образований	7878	14983	17727	19612	19325	20089	22013	22977	24229	28506
Расходы консолидированного бюджета субъекта, млн руб.	14106	33804	44095	48679	47732	52847	57338	59857	64162	73285
из них расходы муниципальных образований	7986	15381	18079	19848	19579	20516	22021	22457	24356	28546
Поступление налогов, сборов и иных обязательных платежей в бюджетную систему Российской Федерации, млн руб.	12035	16954	39247	33348	31808	34120	50382	43957	51664	53930
Задолженность по налогам и сборам в бюджетную систему Российской Федерации, млн руб.	3415	2555	2915	2872	3011	4160	4167	3536	2939	2391
ЦЕНЫ										
Индекс потребительских цен (декабрь к декабрю предыдущего года), процентов	111,9	110,6	107,5	107,2	113,3	113,2	106,1	102,8	104,9	103,6
Стоимость фиксированного набора потребительских товаров и услуг (на конец года):										
руб.	4006,6	7542,6	8678,3	9591,9	11275,8	12483,7	13293,2	13807,5	14504,4	14915,0
в процентах к среднероссийской стоимости	85	87	88	89	94	93	94	93	94	93

¹⁾ Данные рассчитаны в соответствии с актуализированной методикой расчета баланса трудовых ресурсов и оценки затрат труда.

²⁾ Данные за 2016 – 2017 гг. приведены не включая единовременную денежную выплату в размере 5 тысяч рублей, назначенную в соответствии с Федеральным законом от 22 ноября 2016 г. № 385-ФЗ. Средний размер назначенных пенсий, включая единовременную денежную выплату, составил по состоянию на 1 января 2017 г. – 16629 рублей, реальный размер назначенных пенсий по состоянию на 1 января 2017 г. – 139,2%, по состоянию на 1 января 2018 г. – 73,4%.

³⁾ В связи с отсутствием нормативно-правового акта, устанавливающего порядок государственного учета жилищного фонда в Российской Федерации, в том числе его государственного технического учета (включая техническую инвентаризацию), официальная статистическая информация о жилищном фонде начиная с 2013 г. формируется не по полному кругу единиц учета.

⁴⁾ До 2015 г. – дети в возрасте 3 года и старше. Начиная с 2015 г. по данным Минпросвещения России. Данные выгружены из федерального сегмента электронной очереди по состоянию на 31 декабря 2019 г.

⁵⁾ До 2018 г. – охват детей дошкольным образованием.

⁶⁾ С учетом переоценки (см. методологические пояснения к разделу).

⁷⁾ По коммерческим организациям (без субъектов малого предпринимательства).

⁸⁾ С 2015 г. данные приведены по агрегированному индексу производства по видам экономической деятельности «Добыча полезных ископаемых», «Обрабатывающие производства», «Обеспечение электрической энергией, газом и паром; кондиционирование воздуха», «Водоснабжение; водоотведение, организация сбора и утилизации отходов, деятельность по ликвидации загрязнений» (ОКВЭД2), до 2015 г. – по видам экономической деятельности «Добыча полезных ископаемых», «Обрабатывающие производства», «Производство и распределение электроэнергии, газа и воды» (ОКВЭД).

⁹⁾ Данные за 2015 – 2018 гг. уточнены по итогам ретроспективного пересчета индексов производства, проведенного в связи с переходом в расчетах индексов производства на новый базисный 2018 г.

¹⁰⁾ Данные не публикуются в целях обеспечения конфиденциальности первичных статистических данных, полученных от организаций, в соответствии с Федеральным законом от 29.11.2007 № 282-ФЗ «Об официальном статистическом учете и системе государственной статистики в Российской Федерации» (п.5 ст. 4, ч.1 ст. 9).

¹¹⁾ С 2012 г. – включая протяженность улиц.

ВЛАДИМИРСКАЯ ОБЛАСТЬ



Площадь территории – 29,1 тыс. км²

Климат умеренного пояса (атлантико-континентальный)

Средняя температура января 2019 г.: -9,2°С

Средняя температура июля 2019 г.: +15,5°С

Население (оценка на 1 января 2020 г.), тыс. человек:

все население – 1358,4

городское – 1062,9

сельское – 295,5

Национальная структура населения

(по переписи на 14 октября 2010 г.), процентов к населению, указавшему национальную принадлежность:

русские – 95,6

украинцы – 0,9

татары – 0,5

армяне – 0,5

другие национальности – 2,5

Наиболее крупные города

(число жителей – оценка на 1 января 2020 г.), тыс. человек:

Владимир – 356,9

Ковров – 135,7

Муром – 107,0

Александров – 57,9

Гусь-Хрустальный – 52,8

Плотность населения (на 1 января 2020 г.) – 46,7 человека на 1 км²

Муниципальные образования (на 1 января 2020 г.) – 127

в том числе:

муниципальные районы – 16

городские округа – 5

городские поселения – 26

сельские поселения – 80

РАСПРЕДЕЛЕНИЕ ЧИСЛА МИГРАНТОВ ПО ОСНОВНЫМ ПОТОКАМ ПЕРЕДВИЖЕНИЯ в 2019 г.

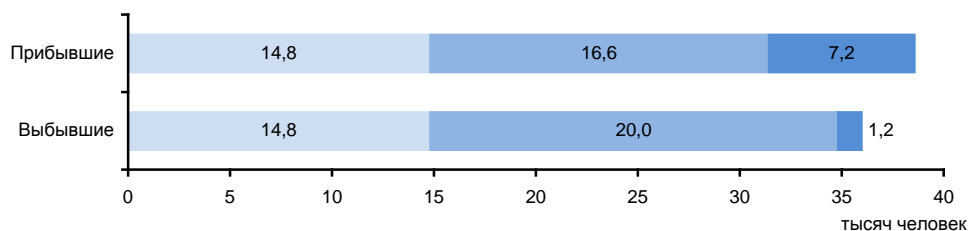

Потоки миграции:

■ Перемещения внутри региона

■ Обмен с другими регионами России

■ Международные

ЭКОНОМИКА ОБЛАСТИ в 2019 г.

В структуре валового регионального продукта в 2018 г. основными видами экономической деятельности являлись: обрабатывающие производства – 34,4 %; торговля оптовая и розничная; ремонт автотранспортных средств и мотоциклов – 15,1; деятельность по операциям с недвижимым имуществом – 6,6; транспортировка и хранение – 5,9%.

В объеме инвестиций в основной капитал 55,6% заняли собственные средства, 44,4% – привлеченные средства.

Объем финансовых вложений, поступивших в экономику области, составил 244249 млн руб.

Сальдо прямых иностранных инвестиций, по данным Банка России, составило -1 млн долл. США¹⁾.

Индекс промышленного производства по сравнению с 2018 г. составил 111,3%, по видам экономической деятельности «Добыча полезных ископаемых» – 146,8, «Обрабатывающие производства» - 111,4, «Обеспечение электрической энергией, газом и паром; кондиционирование воздуха» – 110,0, «Водоснабжение; водоотведение, организация сбора и утилизации отходов, деятельность по ликвидации загрязнений» – 98,5%. В объеме отгруженных товаров собственного производства, выполненных работ и услуг собственными силами по добыче полезных ископаемых область занимает 54 место в России (в федеральном округе – 8), по обрабатывающим производствам – 29 (8), по обеспечению электрической энергией, газом и паром; кондиционированию воздуха – 46 (11), по водоснабжению; водоотведению, организации сбора и утилизации отходов, деятельности по ликвидации загрязнений – 26 (6).

На долю области приходится значительная часть производства в стране многофазных электродвигателей переменного тока мощностью от 750 Вт до 75 кВт.

В сельском хозяйстве развиты растениеводство с преобладанием производства картофеля и кормовых культур, животноводство молочно-мясного направления и птицеводство.

Оборот розничной торговли составил 238,7 млрд руб., или 100,6% (в сопоставимых ценах) к 2018 г. По уровню оборота розничной торговли на душу населения область заняла 54 место в Российской Федерации (в 2018 г. – 53 место). В структуре оборота розничной торговли удельный вес пищевых продуктов, включая напитки, и табачных изделий составил 52,7%, непродовольственных товаров – 47,3% (в 2018 г. – соответственно 51,9 и 48,1%).

Оборот общественного питания составил 11,6 млрд руб., или 103,0% (в сопоставимых ценах) к 2018 г.

Сальдированный финансовый результат (прибыль минус убыток) деятельности организаций составил 48060 млн руб.

Внешнеторговый оборот области составил 2139,0 млн долл. США, в том числе экспорт – 642,3 млн долл. США, или 76,1% к уровню 2018 г., импорт – соответственно 1496,7 млн долл. США и 93,1%.

¹⁾ Знак (-) означает снижение.

**УДЕЛЬНЫЙ ВЕС ОБЛАСТИ
В ОБЩЕРОССИЙСКИХ ОСНОВНЫХ
ЭКОНОМИЧЕСКИХ ПОКАЗАТЕЛЯХ**

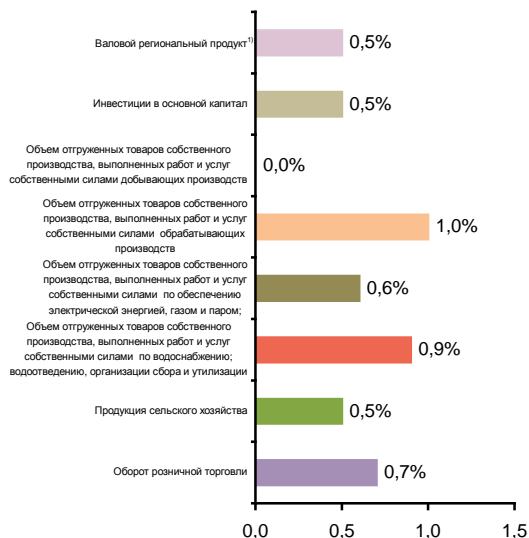

**СТРУКТУРА ВАЛОВОГО РЕГИОНАЛЬНОГО ПРОДУКТА
ПО ОТРАСЛЯМ ЭКОНОМИКИ¹⁾**
(в текущих основных ценах)

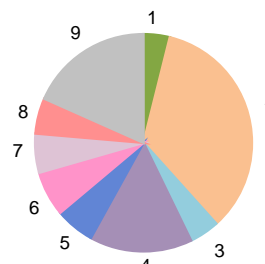

- 1 – Сельское, лесное хозяйство, охота, рыболовство и рыбоводство (4,0%)
- 2 – Обрабатывающие производства (34,4%)
- 3 – Строительство (4,5%)
- 4 – Торговля оптовая и розничная; ремонт автотранспортных средств и мотоциклов (15,1%)
- 5 – Транспортировка и хранение (5,9%)
- 6 – Деятельность по операциям с недвижимым имуществом (6,6%)
- 7 – Государственное управление и обеспечение военной безопасности; социальное обеспечение (5,8%)
- 8 – Деятельность в области здравоохранения и социальных услуг (5,3%)
- 9 – Прочие виды экономической деятельности (18,4%)

¹⁾ 2018 г.

СТРУКТУРА ОБЪЕМА ОТГРУЖЕННЫХ ТОВАРОВ СОБСТВЕННОГО ПРОИЗВОДСТВА, ВЫПОЛНЕННЫХ РАБОТ И УСЛУГ СОБСТВЕННЫМИ СИЛАМИ ОБРАБАТЫВАЮЩИХ ПРОИЗВОДСТВ ПО ВИДАМ ЭКОНОМИЧЕСКОЙ ДЕЯТЕЛЬНОСТИ

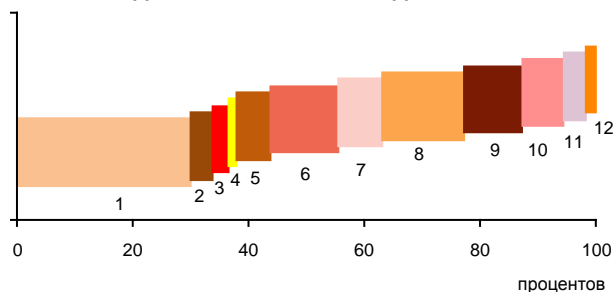

- 1 – Производство пищевых продуктов; производство напитков; производство табачных изделий (30,9%)
- 2 – Производство текстильных изделий; производство одежды; производство кожи и изделий из кожи (3,9%)
- 3 – Обработка древесины и производство изделий из дерева и пробки, кроме мебели, производство изделий из соломки и материалов для плетения (2,9%)
- 4 – Производство бумаги и бумажных изделий; деятельность полиграфическая и копирование носителей информации (1,1%)
- 5 – Производство кокса и нефтепродуктов; производство резиновых и пластмассовых изделий (6,0%)
- 6 – Производство химических веществ и химических продуктов; производство лекарственных средств и материалов, применяемых в медицинских целях (11,7%)
- 7 – Производство прочей неметаллической минеральной продукции (7,6%)
- 8 – Производство металлургическое; производство готовых металлических изделий, кроме машин и оборудования (14,0%)
- 9 – Производство компьютеров, электронных и оптических изделий; производство электрического оборудования (10,2%)
- 10 – Производство машин и оборудования, не включенных в другие группировки; производство автотранспортных средств, прицепов и полуприцепов; производство прочих транспортных средств и оборудования (7,1%)
- 11 – Производство мебели; производство прочих готовых изделий (4,0%)
- 12 – Ремонт и монтаж машин и оборудования (0,6%)

СТРУКТУРА ВНЕШНЕЙ ТОРГОВЛИ

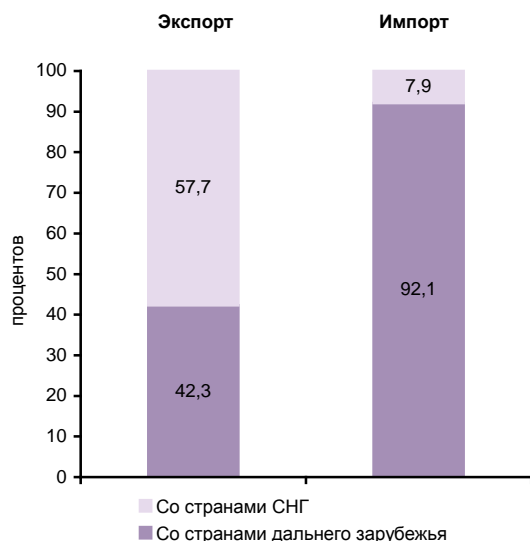

УДЕЛЬНЫЙ ВЕС ПРОДУКЦИИ РАСТЕНИЕВОДСТВА И ЖИВОТНОВОДСТВА В ПРОДУКЦИИ СЕЛЬСКОГО ХОЗЯЙСТВА

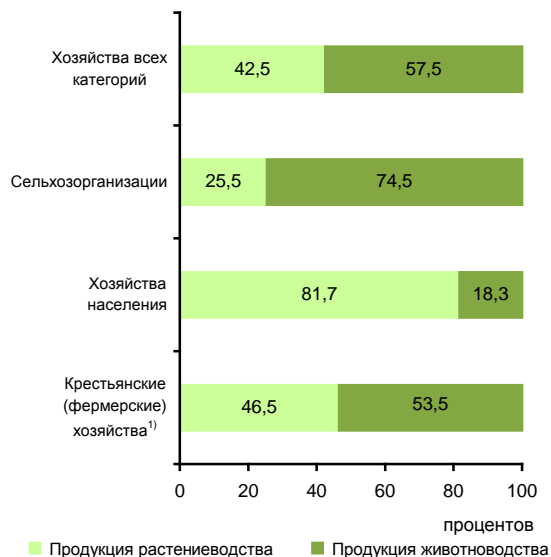

¹⁾ Включая индивидуальных предпринимателей.

СТРУКТУРА ДЕНЕЖНЫХ ДОХОДОВ НАСЕЛЕНИЯ

(в процентах от общего объема денежных доходов населения)

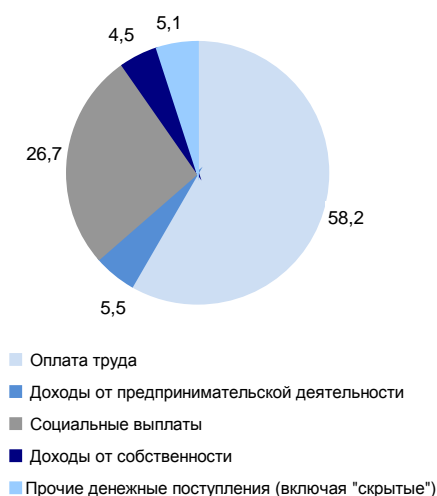

ОСНОВНЫЕ СОЦИАЛЬНО-ЭКОНОМИЧЕСКИЕ ПОКАЗАТЕЛИ

	2005	2010	2012	2013	2014	2015	2016	2017	2018	2019
НАСЕЛЕНИЕ										
Численность населения (оценка на конец года), тыс. человек	1486,5	1441,1	1421,7	1413,3	1405,6	1397,2	1389,6	1378,3	1365,8	1358,4
в том числе:										
мужчины	666,7	649,1	641,2	638,0	634,9	631,9	629,1	624,5	619,2	617,0
женщины	819,8	792,0	780,5	775,3	770,7	765,3	760,5	753,8	746,6	741,4
Из общей численности – население в трудоспособном возрасте, тыс. человек	911,1	860,4	826,0	809,3	792,3	774,5	760,2	744,7	730,4	741,8
Число родившихся на 1000 человек населения	9,1	10,8	11,5	11,1	11,2	11,6	11,2	9,7	9,3	8,1
Число умерших на 1000 человек населения	20,2	18,0	16,7	16,7	16,6	16,5	16,5	15,7	16,0	15,6
Естественный прирост, убыль (-) на 1000 человек населения	-11,1	-7,2	-5,2	-5,6	-5,4	-4,9	-5,3	-6,0	-6,7	-7,5
Ожидаемая продолжительность жизни при рождении, число лет:										
все население	63,51	67,12	68,60	69,13	69,25	69,82	70,28	71,15	71,23	71,87
мужчины	56,41	60,64	62,29	62,78	62,90	63,86	64,39	65,22	65,42	66,12
женщины	71,58	73,81	74,88	75,44	75,58	75,59	75,95	76,84	76,77	77,26
ТРУД										
Среднегодовая численность занятых ¹⁾ , тыс. человек	...	670,5	670,3	669,7	669,7	664,4	647,4	640,6	628,2	635,8
Численность работников, занятых в государственных органах и органах местного самоуправления, тыс. человек	14,5	14,7	12,5	12,2	18,5	17,8	17,7	17,9	17,6	17,3
Численность безработных, тыс. человек	72,9	46,6	34,1	29,2	32,9	42,3	41,0	35,3	33,8	29,2
Уровень безработицы, процентов	9,0	6,1	4,4	3,8	4,3	5,6	5,6	4,8	4,7	4,0
Численность незанятых граждан, состоящих на учете в органах службы занятости населения в целях поиска подходящей работы (на конец года), тыс. человек	18,1	18,5	11,8	11,1	11,3	13,9	11,6	10,6	8,3	8,4
из них признаны безработными	17,1	17,2	10,4	8,9	8,7	10,7	8,6	8,0	6,4	6,5
УРОВЕНЬ ЖИЗНИ НАСЕЛЕНИЯ И СОЦИАЛЬНАЯ СФЕРА										
Среднедушевые денежные доходы (в месяц), руб.	4107	12956	16229	18058	19529	22712	22365	23554	23539	25358
Реальные денежные доходы населения, в процентах к предыдущему году	106,6	111,7	106,7	107,3	98,0	99,5	92,2	100,9	96,4	101,9
Потребительские расходы в среднем на душу населения (в месяц), руб.	2630	8413	12117	14463	15982	16980	17713	18638	19761	20905
Среднемесячная номинальная начисленная заработная плата работников организаций, руб.	6067	14484	18343	20927	22581	23877	25135	26975	30460	33076
Средний размер назначенных пенсий ²⁾ , руб.	2536	7515	9018	9874	10686	11871	12207	13093	13865	14703
Реальный размер назначенных пенсий ²⁾ , в процентах к предыдущему году	112,1	112,2	103,1	102,3	95,5	103,3	98,1	105,1	100,1	103,9
Численность пенсионеров, состоящих на учете в системе Пенсионного фонда Российской Федерации, тыс. человек	452	454	456	457	458	460	461	462	462	456
Доля численности населения с денежными доходами ниже величины прожиточного минимума к общей численности населения субъекта, процентов	29,5	17,3	15,0	14,1	14,2	14,7	14,6	13,2	13,1	12,6
Потребление продуктов питания на душу населения в год, кг:										
мясо и мясопродукты, включая субпродукты II категории и жир-сырец	37	56	59	60	60	57	57	59	60	60
молоко и молочные продукты	197	207	208	209	201	196	198	197	199	202
картофель	130	100	102	90	88	89	87	86	86	87
овощи и продовольственные бахчевые культуры	104	99	108	105	100	101	102	97	98	98
хлебные продукты (хлеб и макаронные изделия в пересчете на муку, мука, крупа, бобовые)	117	116	118	117	117	116	117	119	118	118

**ЦЕНТРАЛЬНЫЙ ФЕДЕРАЛЬНЫЙ ОКРУГ
ВЛАДИМИРСКАЯ ОБЛАСТЬ**

Продолжение

	2005	2010	2012	2013	2014	2015	2016	2017	2018	2019
Общая площадь жилых помещений, приходящаяся в среднем на одного жителя ³⁾ (на конец года) – всего, м ²	23,0	25,0	26,2	25,6	26,8	27,2	27,8	28,5	29,5	30,0
в городских поселениях	21,9	23,3	24,3	24,2	25,1	25,5	26,0	26,4	27,3	27,7
в сельской местности	26,9	30,8	32,5	30,8	32,7	33,3	34,1	36,1	37,4	38,3
Численность граждан, пользующихся социальной поддержкой по оплате жилого помещения и коммунальных услуг, тыс. человек	403,8	374,6	365,5	357,5	351,0	343,1	350,2	337,5	333,2	329,6
Среднемесячный размер социальной поддержки на одного пользователя, руб.	169	490	458	492	520	566	578	613	634	634
Число семей, получивших субсидии на оплату жилого помещения и коммунальных услуг, тыс.	52,2	43,0	46,0	45,0	44,9	45,0	45,3	43,8	42,4	43,9
Среднемесячный размер субсидий на одну семью, руб.	385	984	1151	1268	1280	1394	1377	1356	1342	1566
Численность детей, стоящих на учете для определения в дошкольные образовательные организации ⁴⁾ :										
всего, человек	7117	9418	3975	3645	3570	17877	17743	16861	15402	13209
на 1000 детей в возрасте 1 – 6 лет	98	115	46	41	40	198	194	183	170	152
Валовой коэффициент охвата дошкольным образованием, в процентах от численности детей в возрасте 1 – 6 лет ⁵⁾	74,6	74,8	77,5	77,6	80,8	82,7	81,9	81,9	82,5	83,6
Численность обучающихся по образовательным программам начального, основного и среднего общего образования, тыс. человек	139	122	124	125	128	132	137	141	143	145
Численность студентов, обучающихся по программам подготовки среднего профессионального образования, тыс. человек:										
квалифицированных рабочих, служащих	18,3	10,4	8,6	7,7	7,3	7,3	5,6	5,6	6,0	6,2
специалистов среднего звена	26,4	19,9	18,6	17,7	18,9	19,2	20,0	20,5	21,4	22,6
Численность студентов, обучающихся по программам бакалавриата, специалитета, магистратуры, тыс. человек	53,7	53,6	45,3	42,4	34,9	33,5	30,8	27,2	27,6	26,4
Численность врачей, человек:										
всего, тыс.	5,0	4,8	4,8	4,8	4,8	4,7	4,7	4,7	4,8	4,8
на 10 000 человек населения	33,7	33,1	33,7	33,9	33,8	33,8	33,9	34,4	34,9	35,1
Численность среднего медицинского персонала, человек:										
всего, тыс.	15,1	13,6	13,3	13,1	12,9	13,8	13,7	13,6	12,8	12,6
на 10 000 человек населения	101,8	94,6	93,6	92,5	92,0	99,0	98,9	98,4	93,6	93,0
Число больничных организаций	96	73	84	84	71	62	62	58	58	58
Число больничных коек:										
всего, тыс.	15,5	11,1	12,0	12,1	11,9	12,0	11,7	11,5	11,4	11,3
на 10 000 человек населения	104	77	84	85	85	86	84	83	83	83
Число амбулаторно-поликлинических организаций	238	218	248	254	256	266	280	281	273	287
Мощность амбулаторно-поликлинических организаций, посещений в смену:										
всего, тыс.	44,6	45,4	45,6	45,8	46,2	47,7	48,1	48,5	48,3	48,3
на 10 000 человек населения	300	315	321	324	329	341	346	352	354	356
ВАЛОВОЙ РЕГИОНАЛЬНЫЙ ПРОДУКТ										
Валовой региональный продукт:										
всего, млн руб.	86927	224759	286019	306641	328064	368489	393775	412943	440543	...
на душу населения, руб.	58261	155494	200456	216321	232758	262946	282604	298376	321079	...
Индекс физического объема валового регионального продукта, в процентах к предыдущему году	100,2	106,7	102,2	101,4	100,8	98,4	100,6	100,4	100,6	...

**ЦЕНТРАЛЬНЫЙ ФЕДЕРАЛЬНЫЙ ОКРУГ
ВЛАДИМИРСКАЯ ОБЛАСТЬ**

Продолжение

	2005	2010	2012	2013	2014	2015	2016	2017	2018	2019
ИНВЕСТИЦИИ										
Инвестиции в основной капитал (в фактически действовавших ценах), млн руб.	17327	50088	61013	65354	73927	71513	70717	78527	73502	90085
Индекс физического объема инвестиций в основной капитал, в процентах к предыдущему году	124,4	92,6	93,5	98,2	110,4	88,9	90,2	109,4	86,8	113,1
Удельный вес инвестиций в основной капитал, финансируемых за счет бюджетных средств, в общем объеме инвестиций, процентов	10,8	16,7	18,9	12,9	14,0	12,5	19,4	18,0	17,7	21,1
в том числе за счет федерального бюджета	6,8	8,4	11,7	6,6	8,8	6,9	10,6	10,5	7,7	12,6
ОСНОВНЫЕ ФОНДЫ										
Наличие основных фондов ⁶⁾ (на конец года; по полной учетной стоимости), млн руб.	219803	421136	550984	585987	649970	705136	787525	842074	921603	2000453
Ввод в действие основных фондов, млн руб.	11357	41747	53592	47813	53054	43056	57815	54812	60089	62871
Степень износа основных фондов ⁷⁾ (на конец года), процентов	40,6	41,7	43,2	43,7	43,8	45,6	47,7	48,4	49,4	50,9
Удельный вес полностью изношенных основных фондов ⁷⁾ (на конец года; по полной учетной стоимости; в процентах от общего объема основных фондов)	13,7	11,1	12,4	12,5	12,5	13,5	14,1	16,2	13,6	16,5
ПРЕДПРИЯТИЯ И ОРГАНИЗАЦИИ										
Число предприятий и организаций (на конец года; по данным государственной регистрации)	27868	35952	34833	35383	35413	35718	34662	32376	30959	29742
ПРОМЫШЛЕННОЕ ПРОИЗВОДСТВО										
Объем отгруженных товаров собственного производства, выполненных работ и услуг собственными силами по видам экономической деятельности, млн руб.:										
добыча полезных ископаемых							3068	4004	5005	5426
обрабатывающие производства							406936	406484	448428	491830
обеспечение электрической энергией, газом и паром; кондиционирование воздуха							33727	33308	36295	37816
водоснабжение; водоотведение, организация сбора и утилизации отходов, деятельность по ликвидации загрязнений							9037	9987	11257	11582
Индекс промышленного производства ^{8),9)} , в процентах к предыдущему году	101,4	114,7	103,4	108,0	109,2	96,1	101,5	103,1	104,6	111,3
Индекс производства по видам экономической деятельности ⁹⁾ , в процентах к предыдущему году										
добыча полезных ископаемых						89,4	101,1	112,9	97,4	146,8
обрабатывающие производства						95,1	101,6	105,1	104,1	111,4
обеспечение электрической энергией, газом и паром; кондиционирование воздуха						106,2	92,7	82,3	115,7	110,0
водоснабжение; водоотведение, организация сбора и утилизации отходов, деятельность по ликвидации загрязнений						102,7	125,7	100,3	101,4	98,5
СЕЛЬСКОЕ ХОЗЯЙСТВО										
Продукция сельского хозяйства в хозяйствах всех категорий (в фактически действовавших ценах), млн руб.	12531	17078	23248	23874	27781	31297	30833	28911	29651	30620
Индекс производства продукции сельского хозяйства в хозяйствах всех категорий, в процентах к предыдущему году	108,8	77,4	106,8	92,0	103,8	102,4	97,3	93,7	101,1	102,6

**ЦЕНТРАЛЬНЫЙ ФЕДЕРАЛЬНЫЙ ОКРУГ
ВЛАДИМИРСКАЯ ОБЛАСТЬ**

Продолжение

	2005	2010	2012	2013	2014	2015	2016	2017	2018	2019
Посевная площадь всех сельскохозяйственных культур в хозяйствах всех категорий, тыс. га	409,1	321,8	327,5	322,3	310,7	314,0	313,2	312,2	299,4	300,1
Структура посевных площадей сельскохозяйственных культур в хозяйствах всех категорий, в процентах от всей посевной площади:										
зерновые и зернобобовые культуры	23,3	26,0	25,9	27,3	26,2	28,6	29,8	27,3	26,2	26,8
технические культуры	0,0	0,5	1,0	1,4	1,1	1,1	1,7	2,2	2,4	2,5
картофель и овощебахчевые культуры	8,7	8,5	7,3	6,8	6,6	6,4	6,0	5,7	5,6	5,2
кормовые культуры	68,0	64,9	65,8	64,5	66,0	63,8	62,5	64,8	65,8	65,5
Поголовье скота в хозяйствах всех категорий (на конец года), тыс. голов:										
крупный рогатый скот в том числе коровы	152,4	140,0	141,7	141,6	134,7	135,0	133,4	133,8	136,0	135,2
свины	67,8	60,5	60,8	60,2	58,6	58,6	56,7	57,1	58,2	58,2
овцы и козы	103,3	118,3	159,7	155,1	145,1	157,4	83,8	43,6	21,8	2,4
Производство в хозяйствах всех категорий, тыс. т:										
зерно (в весе после доработки)	30,2	21,0	21,0	22,7	21,9	24,8	25,8	28,4	26,5	24,6
картофель	172,2	110,1	179,5	105,9	187,5	217,1	202,5	221,0	165,6	174,3
овощи	335,0	116,0	240,1	190,5	217,8	229,4	203,8	164,0	198,8	217,7
скот и птица на убой (в убойном весе)	155,2	87,7	112,0	109,1	96,8	95,3	98,6	80,9	74,5	71,8
молоко	39,8	45,7	51,0	56,4	51,9	50,5	50,7	48,6	38,8	33,5
яйца, млн шт.	303,1	311,1	358,5	345,2	343,5	353,0	367,1	384,3	400,8	409,5
	520,9	513,0	571,1	524,0	536,4	526,2	555,4	554,5	589,9	574,5
СТРОИТЕЛЬСТВО										
Объем работ, выполненных по виду деятельности «Строительство» (в фактически действовавших ценах), млн руб.	6446,5	21308,9	27075,8	30211,4	32305,5	30576,2	34277,7	37927,0	40515,0	42647,9
Индекс физического объема работ, выполненных по виду деятельности «Строительство», в процентах к предыдущему году	127,2	104,6	102,1	103,0	104,8	101,8	102,1	104,0	96,3	97,3
Ввод в действие жилых домов, тыс. м ² общей площади жилых помещений	327	481	508	519	606	647	656	695	653	745
Удельный вес жилых домов, построенных населением за счет собственных и привлеченных средств, в общем вводе жилья, процентов	40,8	49,7	60,2	50,0	52,0	51,1	50,1	59,5	56,0	69,0
Ввод в действие мощностей:										
дошкольных образовательных организаций, мест	–	70	225	600	455	444	560	176	–	315
общеобразовательных организаций, учебных мест	–	–	825	–	–	–	–	300	1365	1550
больничных организаций, коек	36	–	100	–	–	–	–	–	–	–
амбулаторно-поликлинических организаций, посещений в смену	–	–	55	25	–	78	70	76	23	266
ТОРГОВЛЯ И УСЛУГИ НАСЕЛЕНИЮ										
Оборот розничной торговли (в фактически действовавших ценах):										
всего, млн руб.	31541	101593	148174	164720	182616	195365	200149	211870	225731	238711
на душу населения, руб.	21140	70284	103848	116202	129564	139408	143643	153088	164519	175251
Индекс физического объема оборота розничной торговли, в процентах к предыдущему году	116,0	109,1	115,4	104,2	101,4	90,6	95,8	102,4	104,2	100,6
Оборот общественного питания (в фактически действовавших ценах), млн руб.	1554	4865	6620	7315	8285	9539	9866	10530	10837	11583
Индекс физического объема оборота общественного питания, в процентах к предыдущему году	105,0	93,6	110,7	102,7	101,7	95,7	95,3	101,5	100,6	103,0
Объем платных услуг населению (в фактически действовавших ценах), млн руб.	13992	38780	49433	59776	64011	66909	66896	68739	69816	72135
Индекс физического объема платных услуг населению, в процентах к предыдущему году	110,1	107,4	107,3	108,8	99,6	97,7	95,7	98,0	97,4	98,8

	2005	2010	2012	2013	2014	2015	2016	2017	2018	2019
ТРАНСПОРТ										
Эксплуатационная длина железнодорожных путей общего пользования (на конец года), км	922	922	922	921	921	921	921	921	921	921
Протяженность автомобильных дорог общего пользования с твердым покрытием (на конец года) ¹⁾ , км	2872	6292	9168	9590	9671	9767	9883	9981	10106	10378
Грузооборот автомобильного транспорта, млн т·км	772	879	1057	1066	1011	897	800	729	789	942
Пассажиروоборот автобусного транспорта общего пользования, млн пассажиро-километров	1416	1280	1188	1102	1003	988	851	825	784	720
ИНФОРМАЦИОННЫЕ И КОММУНИКАЦИОННЫЕ ТЕХНОЛОГИИ										
Удельный вес домашних хозяйств, имевших широкополосный доступ к сети Интернет, в общем числе домашних хозяйств, процентов					61,0	66,4	69,5	67,6	66,1	73,8
Удельный вес населения, использовавшего сеть Интернет, в общей численности населения, процентов					64,9	67,2	71,1	76,5	76,0	81,5
Удельный вес организаций, использовавших широкополосный доступ к сети Интернет, в общем числе обследованных организаций, процентов		65,9	85,1	86,7	87,5	89,4	88,6	87,8	92,7	91,6
Число подключенных абонентских устройств мобильной связи на 1000 человек населения (на конец года), шт.	773,0	1501,9	1624,4	1661,8	1713,3	1719,0	1691,6	1770,8	1707,2	1851,2
Число активных абонентов широкополосного доступа к сети Интернет на 100 человек населения (на конец года), единицы:										
фиксированного			12,4	15,2	14,0	13,8	17,4	19,7	20,7	21,8
мобильного			35,6	40,8	44,6	51,9	61,9	66,5	72,6	84,9
ФИНАНСЫ										
Доходы консолидированного бюджета субъекта, млн руб.	15823	43196	48174	51426	53730	57594	62062	65090	71819	78335
из них доходы муниципальных образований	9544	25536	24280	26528	27850	29532	31987	34077	37281	40153
Расходы консолидированного бюджета субъекта, млн руб.	15413	45006	50481	54385	55433	57073	60360	64278	70883	77963
из них расходы муниципальных образований	9435	26264	24953	27011	28644	29788	31745	34146	37398	39901
Поступление налогов, сборов и иных обязательных платежей в бюджетную систему Российской Федерации, млн руб.	16677	37789	46858	48334	54917	58450	66446	70748	79969	84711
Задолженность по налогам и сборам в бюджетную систему Российской Федерации, млн руб.	3547	3529	3768	3906	6816	7510	9020	6320	4219	4100
ЦЕНЫ										
Индекс потребительских цен (декабрь к декабрю предыдущего года), процентов	110,9	109,8	106,7	107,5	113,3	112,5	105,0	102,3	105,2	102,2
Стоимость фиксированного набора потребительских товаров и услуг (на конец года):										
руб.	4125,3	8404,9	9600,7	10522,4	12096,7	13286,1	14056,9	14555,1	15331,3	15742,5
в процентах к среднероссийской стоимости	88	96	97	98	101	99	99	98	99	98

¹⁾ Данные рассчитаны в соответствии с актуализированной методикой расчета баланса трудовых ресурсов и оценки затрат труда.

²⁾ Данные за 2016 – 2017 гг. приведены не включая единовременную денежную выплату в размере 5 тысяч рублей, назначенную в соответствии с Федеральным законом от 22 ноября 2016 г. № 385-ФЗ. Средний размер назначенных пенсий, включая единовременную денежную выплату, составил по состоянию на 1 января 2017 г. – 17207 рублей, реальный размер назначенных пенсий по состоянию на 1 января 2017 г. – 138,3%, по состоянию на 1 января 2018 г. – 74,6%.

³⁾ В связи с отсутствием нормативно-правового акта, устанавливающего порядок государственного учета жилищного фонда в Российской Федерации, в том числе его государственного технического учета (включая техническую инвентаризацию), официальная статистическая информация о жилищном фонде начиная с 2013 г. формируется не по полному кругу единиц учета.

⁴⁾ Начиная с 2015 г. по данным Минпросвещения России. Данные выгружены из федерального сегмента электронной очереди по состоянию на 31 декабря 2019 г.

⁵⁾ С учетом переоценки (см. методологические пояснения к разделу).

⁶⁾ До 2018 г. – охват детей дошкольным образованием.

⁷⁾ По коммерческим организациям (без субъектов малого предпринимательства).

⁸⁾ С 2015 г. данные приведены по агрегированному индексу производства по видам экономической деятельности «Добыча полезных ископаемых», «Обрабатывающие производства», «Обеспечение электрической энергией, газом и паром; кондиционирование воздуха», «Водоснабжение; водоотведение, организация сбора и утилизации отходов, деятельность по ликвидации загрязнений» (ОКВЭД2), до 2015 г. – по видам экономической деятельности «Добыча полезных ископаемых», «Обрабатывающие производства», «Производство и распределение электроэнергии, газа и воды» (ОКВЭД).

⁹⁾ Данные за 2015 – 2018 гг. уточнены по итогам ретроспективного пересчета индексов производства, проведенного в связи с переходом в расчетах индексов производства на новый базисный 2018 г.

¹⁰⁾ С 2011 г. – включая протяженность улиц.

ВОРОНЕЖСКАЯ ОБЛАСТЬ



Площадь территории – 52,2 тыс. км²

Климат умеренного пояса (атлантико-континентальный)

Средняя температура января 2019 г.: -6,8°C

Средняя температура июля 2019 г.: +19,8°C

Население (оценка на 1 января 2020 г.), тыс. человек:

все население – 2324,2
 городское – 1579,4
 сельское – 744,8

Национальная структура населения (по переписи на 14 октября 2010 г.), процентов к населению, указавшему национальную принадлежность:

русские – 95,5
 украинцы – 1,9
 армяне – 0,5
 другие национальности – 2,1

Плотность населения (на 1 января 2020 г.) – 44,5 человека на 1 км²

Муниципальные образования (на 1 января 2020 г.) – 478

в том числе:

муниципальные районы – 31
 городские округа – 3
 городские поселения – 28
 сельские поселения – 416

Наиболее крупные города

(число жителей – оценка на 1 января 2020 г.), тыс. человек:

Воронеж – 1058,3
 Россoshь – 62,6
 Борисоглебск – 59,9
 Лиски – 53,5
 Острогжск – 31,8
 Нововоронеж – 31,5

РАСПРЕДЕЛЕНИЕ ЧИСЛА МИГРАНТОВ ПО ОСНОВНЫМ ПОТОКАМ ПЕРЕДВИЖЕНИЯ в 2019 г.

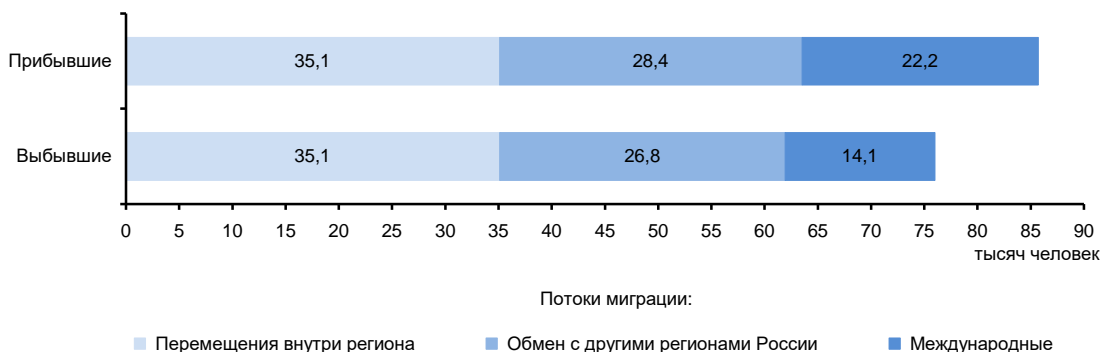

ЭКОНОМИКА ОБЛАСТИ в 2019 г.

В структуре валового регионального продукта в 2018 г. основными видами экономической деятельности являлись: торговля оптовая и розничная; ремонт автотранспортных средств, мотоциклов – 18,6%; обрабатывающие производства – 14,7 сельское, лесное хозяйство, охота, рыболовство и рыбоводство – 13,8;; деятельность по операциям с недвижимым имуществом – 11,2; строительство – 8,1%.

В объеме инвестиций в основной капитал 47,2% заняли собственные средства, 52,8% – привлеченные средства.

Объем финансовых вложений, поступивших в экономику области, составил 814108 млн руб.

Сальдо прямых иностранных инвестиций, по данным Банка России, составило -8 млн долл. США.¹⁾

Индекс промышленного производства по сравнению с 2018 г. составил 111,5%, по видам экономической деятельности «Добыча полезных ископаемых» – 112,1, «Обрабатывающие производства» – 110,3, «Обеспечение электрической энергией, газом и паром; кондиционирование воздуха» – 119,9, «Водоснабжение; водоотведение, организация сбора и утилизации отходов, деятельность по ликвидации загрязнений» – 107,4%. В объеме отгруженных товаров собственного производства, выполненных работ и услуг собственными силами по добыче полезных ископаемых область занимает 50 место в России (в федеральном округе – 5), по обрабатывающим производствам – 27 (7), по обеспечению электрической энергией, газом и паром; кондиционированию воздуха – 17 (3), по водоснабжению; водоотведению, организации сбора и утилизации отходов, деятельности по ликвидации загрязнений – 22 (3).

На долю области приходится значительная часть производства в стране масла подсолнечного и его фракций нерафинированных, значительная часть – синтетических каучуков, сахара белого свекловичного или тростникового и химически чистой сахарозы в твердом состоянии без вкусоароматических или красящих добавок.

В сельском хозяйстве возделывают зерновые культуры, сахарную свеклу, подсолнечник, картофель, овощи и др. Развиты отрасли животноводства: скотоводство, овцеводство, птицеводство, пчеловодство, племенное коневодство, козоводство.

Оборот розничной торговли составил 585,9 млрд руб., или 101,6% (в сопоставимых ценах) к 2018 г. По уровню оборота розничной торговли на душу населения область заняла 12 место в Российской Федерации (в 2018 г. – 11 место). В структуре оборота розничной торговли удельный вес пищевых продуктов, включая напитки, и табачных изделий составил 41,7%, непродовольственных товаров – 58,3% (в 2018 г. – соответственно 41,5 и 58,5%).

Оборот общественного питания составил 18,1 млрд руб., или 105,9% (в сопоставимых ценах) к 2018 г.

Сальдированный финансовый результат (прибыль минус убыток) деятельности организаций составил 21958 млн руб.

Внешнеторговый оборот области составил 2132,9 млн долл. США, в том числе экспорт – 1226,4 млн долл. США, или 77,8% к уровню 2018 г., импорт – соответственно 906,5 млн долл. США и 97,6%.

¹⁾ Знак (-) означает снижение.

**УДЕЛЬНЫЙ ВЕС ОБЛАСТИ
В ОБЩЕРОССИЙСКИХ ОСНОВНЫХ
ЭКОНОМИЧЕСКИХ ПОКАЗАТЕЛЯХ**

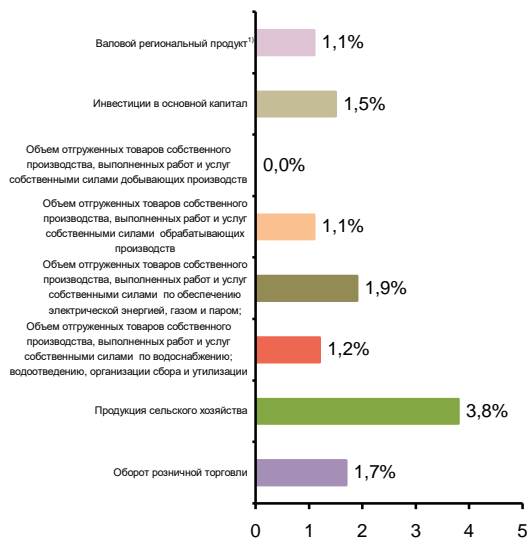

**СТРУКТУРА ВАЛОВОГО РЕГИОНАЛЬНОГО ПРОДУКТА
ПО ОТРАСЛЯМ ЭКОНОМИКИ¹⁾**
(в текущих основных ценах)



- 1 – Сельское, лесное хозяйство, охота, рыболовство и рыбоводство (13,8%)
- 2 – Обрабатывающие производства (14,7%)
- 3 – Строительство (8,1%)
- 4 – Торговля оптовая и розничная; ремонт автотранспортных средств и мотоциклов (18,6%)
- 5 – Транспортировка и хранение (7,0%)
- 6 – Деятельность по операциям с недвижимым имуществом (11,2%)
- 7 – Деятельность профессиональная, научная и техническая (4,3%)
- 8 – Государственное управление и обеспечение военной безопасности; социальное обеспечение (4,7%)
- 9 – Прочие виды экономической деятельности (17,6%)

¹⁾ 2018 г.

СТРУКТУРА ОБЪЕМА ОТГРУЖЕННЫХ ТОВАРОВ СОБСТВЕННОГО ПРОИЗВОДСТВА, ВЫПОЛНЕННЫХ РАБОТ И УСЛУГ СОБСТВЕННЫМИ СИЛАМИ ОБРАБАТЫВАЮЩИХ ПРОИЗВОДСТВ ПО ВИДАМ ЭКОНОМИЧЕСКОЙ ДЕЯТЕЛЬНОСТИ

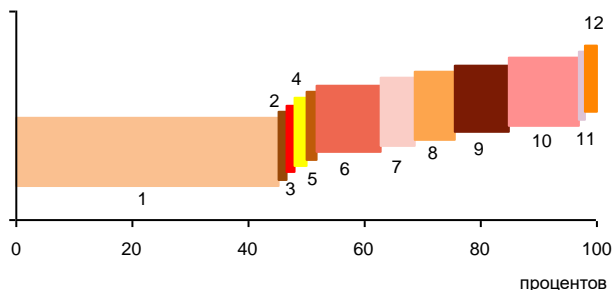

- 1 – Производство пищевых продуктов; производство напитков; производство табачных изделий (47,2%)
- 2 – Производство текстильных изделий; производство одежды; производство кожи и изделий из кожи (0,5%)
- 3 – Обработка древесины и производство изделий из дерева и пробки, кроме мебели, производство изделий из соломки и материалов для плетения (0,2%)
- 4 – Производство бумаги и бумажных изделий; деятельность полиграфическая и копирование носителей информации (2,0%)
- 5 – Производство кокса и нефтепродуктов; производство резиновых и пластмассовых изделий (1,9%)
- 6 – Производство химических веществ и химических продуктов; производство лекарственных средств и материалов, применяемых в медицинских целях (10,8%)
- 7 – Производство прочей неметаллической минеральной продукции (6,0%)
- 8 – Производство металлургическое; производство готовых металлических изделий, кроме машин и оборудования (6,9%)
- 9 – Производство компьютеров, электронных и оптических изделий; производство электрического оборудования (9,3%)
- 10 – Производство машин и оборудования, не включенных в другие группировки; производство автотранспортных средств, прицепов и полуприцепов; производство прочих транспортных средств и оборудования (12,1%)
- 11 – Производство мебели; производство прочих готовых изделий (1,2%)
- 12 – Ремонт и монтаж машин и оборудования (1,9%)

УДЕЛЬНЫЙ ВЕС ПРОДУКЦИИ РАСТЕНИЕВОДСТВА И ЖИВОТНОВОДСТВА В ПРОДУКЦИИ СЕЛЬСКОГО ХОЗЯЙСТВА

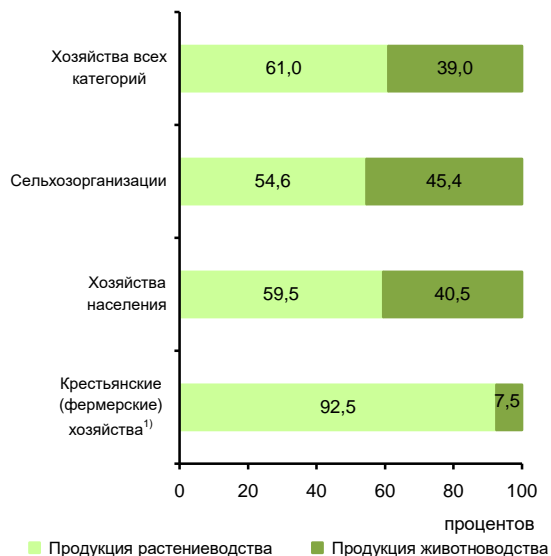

¹⁾ Включая индивидуальных предпринимателей.

СТРУКТУРА ВНЕШНЕЙ ТОРГОВЛИ

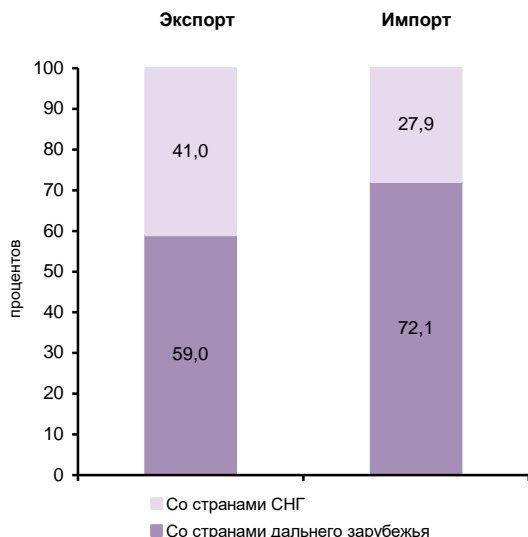

СТРУКТУРА ДЕНЕЖНЫХ ДОХОДОВ НАСЕЛЕНИЯ
(в процентах от общего объема денежных доходов населения)



ОСНОВНЫЕ СОЦИАЛЬНО-ЭКОНОМИЧЕСКИЕ ПОКАЗАТЕЛИ

	2005	2010	2012	2013	2014	2015	2016	2017	2018	2019
НАСЕЛЕНИЕ										
Численность населения (оценка на конец года), тыс. человек	2360,9	2334,8	2330,4	2328,9	2331,1	2333,5	2335,4	2333,8	2327,8	2324,2
в том числе:										
мужчины	1077,7	1066,3	1065,7	1066,2	1068,3	1070,5	1071,8	1071,7	1068,8	1067,6
женщины	1283,2	1268,5	1264,7	1262,7	1262,8	1263,0	1263,6	1262,1	1259,0	1256,6
Из общей численности – население в трудоспособном возрасте, тыс. человек	1427,2	1403,0	1375,4	1358,5	1343,5	1325,5	1309,9	1294,3	1276,8	1297,2
Число родившихся на 1000 человек населения	8,2	10,2	10,9	10,7	10,9	11,1	10,7	9,6	9,2	8,4
Число умерших на 1000 человек населения	18,5	17,0	15,6	15,5	15,7	15,3	15,2	14,6	14,7	14,1
Естественный прирост, убыль (-) на 1000 человек населения	-10,3	-6,8	-4,7	-4,8	-4,8	-4,2	-4,5	-5,0	-5,5	-5,7
Ожидаемая продолжительность жизни при рождении, число лет:										
все население	66,50	69,45	70,84	70,89	70,82	71,67	72,08	73,03	73,15	73,63
мужчины	59,76	63,40	64,86	64,81	64,67	65,66	66,20	67,46	67,70	68,20
женщины	73,99	75,68	76,86	77,03	77,12	77,70	77,94	78,45	78,41	78,84
ТРУД										
Среднегодовая численность занятых ¹⁾ , тыс. человек	...	1158,9	1148,0	1139,4	1117,8	1092,5	1094,8	1102,1	1110,2	1106,4
Численность работников, занятых в государственных органах и органах местного самоуправления, тыс. человек	20,3	22,2	21,1	20,5	29,0	27,9	26,8	27,1	27,0	27,2
Численность безработных, тыс. человек	87,6	86,8	64,6	54,1	52,7	52,0	52,3	51,2	43,3	42,0
Уровень безработицы, процентов	7,6	7,5	5,5	4,7	4,5	4,5	4,5	4,3	3,7	3,6
Численность незанятых граждан, состоящих на учете в органах службы занятости населения в целях поиска подходящей работы (на конец года), тыс. человек	22,3	21,3	14,0	12,9	12,6	14,2	13,2	11,8	11,5	10,2
из них признаны безработными	21,4	19,8	13,0	11,1	11,2	12,9	11,9	10,4	10,2	9,7
УРОВЕНЬ ЖИЗНИ НАСЕЛЕНИЯ И СОЦИАЛЬНАЯ СФЕРА										
Среднедушевые денежные доходы (в месяц), руб.	5398	13883	18948	21683	24973	29366	29284	29498	30289	32022
Реальные денежные доходы населения, в процентах к предыдущему году	116,1	108,9	114,1	108,4	105,8	101,1	93,6	97,4	100,0	101,1
Потребительские расходы в среднем на душу населения (в месяц), руб.	3746	10060	14872	18529	20920	22544	23580	25022	26530	27904
Среднемесячная номинальная начисленная заработная плата работников организаций, руб.	5382	14337	19538	21825	24001	24906	26335	28007	31207	33690
Средний размер назначенных пенсий ²⁾ , руб.	2393	7087	8502	9285	10049	11148	11484	12371	13137	13906
Реальный размер назначенных пенсий ³⁾ , в процентах к предыдущему году	114,2	113,2	102,7	101,9	96,7	101,0	98,2	106,3	100,8	103,5
Численность пенсионеров, состоящих на учете в системе Пенсионного фонда Российской Федерации, тыс. человек	740	727	733	736	739	743	747	750	754	748
Доля численности населения с денежными доходами ниже величины прожиточного минимума к общей численности населения субъекта, процентов	23,7	18,4	10,3	9,4	9,2	9,5	9,4	9,0	8,9	8,9
Потребление продуктов питания на душу населения в год, кг:										
мясо и мясопродукты, включая субпродукты II категории и жир-сырец	49	72	83	91	89	90	92	94	95	95
молоко и молочные продукты	234	254	267	268	270	269	271	270	273	273
картофель	133	104	121	125	125	126	121	121	109	105
овощи и плодово-ягодные бахчевые культуры	82	97	113	116	116	116	119	124	129	128
хлебные продукты (хлеб и макаронные изделия в пересчете на муку, мука, крупа, бобовые)	145	143	136	136	137	137	135	135	134	133

**ЦЕНТРАЛЬНЫЙ ФЕДЕРАЛЬНЫЙ ОКРУГ
ВОРОНЕЖСКАЯ ОБЛАСТЬ**

Продолжение

	2005	2010	2012	2013	2014	2015	2016	2017	2018	2019
Общая площадь жилых помещений, приходящая в среднем на одного жителя (на конец года) – всего, м ²	23,4	25,8	26,6	27,3	27,7	28,3	28,8	29,4	30,1	30,8
в городских поселениях	21,8	24,5	25,3	25,8	26,3	27,0	27,5	28,2	28,8	29,4
в сельской местности	26,1	28,2	29,4	30,1	30,6	31,0	31,5	32,1	33,0	33,7
Численность граждан, пользующихся социальной поддержкой по оплате жилого помещения и коммунальных услуг, тыс. человек	583,9	589,8	609,5	596,0	582,1	557,9	610,2	525,8	512,3	487,4
Среднемесячный размер социальной поддержки на одного пользователя, руб.	114	332	344	388	422	464	420	459	461	497
Число семей, получивших субсидии на оплату жилого помещения и коммунальных услуг, тыс.	81,1	89,3	82,3	81,7	77,7	78,9	80,2	79,4	76,2	74,9
Среднемесячный размер субсидий на одну семью, руб.	272	1033	826	932	925	1073	1124	1233	1170	1270
Численность детей, стоящих на учете для определения в дошкольные образовательные организации ³⁾ :										
всего, человек	7450	37211	39767	42477	40600	40335	38071	37172	34502	30226
на 1000 детей в возрасте 1 – 6 лет	68	308	312	317	289	281	258	249	230	207
Валовой коэффициент охвата дошкольным образованием, в процентах от численности детей в возрасте 1 – 6 лет ⁴⁾	48,0	51,1	55,8	56,3	60,2	63,8	65,2	66,5	67,4	71,2
Численность обучающихся по образовательным программам начального, основного и среднего общего образования, тыс. человек	230	197	194	194	199	204	212	219	225	232
Численность студентов, обучающихся по программам подготовки среднего профессионального образования, тыс. человек:										
квалифицированных рабочих, служащих	17,9	11,1	10,0	8,9	9,3	8,2	7,9	8,4	8,5	8,3
специалистов среднего звена	50,8	35,8	36,4	36,3	34,4	34,6	34,7	34,9	34,8	36,1
Численность студентов, обучающихся по программам бакалавриата, специалитета, магистратуры, тыс. человек	125,0	133,2	117,2	106,2	99,0	91,8	88,9	87,0	86,0	85,1
Численность врачей, человек:										
всего, тыс.	12,5	12,3	12,7	12,6	12,6	12,1	11,9	12,1	12,2	12,3
на 10 000 человек населения	53,1	52,6	54,3	54,2	54,1	51,7	50,9	51,7	52,3	52,9
Численность среднего медицинского персонала, человек:										
всего, тыс.	27,8	27,0	27,1	26,7	26,4	26,6	25,9	25,9	25,5	25,4
на 10 000 человек населения	117,6	115,6	116,4	114,7	113,3	114,1	111,0	111,1	109,4	109,1
Число больничных организаций	146	80	88	83	77	76	78	77	78	77
Число больничных коек:										
всего, тыс.	25,3	21,3	21,7	21,4	21,4	20,0	19,6	19,2	19,1	18,3
на 10 000 человек населения	107	91	93	92	92	86	84	82	82	79
Число амбулаторно-поликлинических организаций	440	176	229	403	420	389	395	394	409	407
Мощность амбулаторно-поликлинических организаций, посещений в смену:										
всего, тыс.	49,2	56,3	56,2	55,8	56,0	56,3	57,9	59,3	59,7	59,4
на 10 000 человек населения	208	241	241	239	240	241	248	254	256	256
ВАЛОВОЙ РЕГИОНАЛЬНЫЙ ПРОДУКТ										
Валовой региональный продукт:										
всего, млн руб.	133587	346568	563965	611720	717667	805970	817283	868291	943596	...
на душу населения, руб.	56535	148433	241947	262578	308005	345567	350098	371925	404839	...
Индекс физического объема валового регионального продукта, в процентах к предыдущему году	106,3	101,2	109,3	102,2	105,9	100,5	101,4	102,5	102,7	...

**ЦЕНТРАЛЬНЫЙ ФЕДЕРАЛЬНЫЙ ОКРУГ
ВОРОНЕЖСКАЯ ОБЛАСТЬ**

Продолжение

	2005	2010	2012	2013	2014	2015	2016	2017	2018	2019
ИНВЕСТИЦИИ										
Инвестиции в основной капитал (в фактически действовавших ценах), млн руб.	28652	125826	182334	216983	240272	264660	270992	283652	276785	298024
Индекс физического объема инвестиций в основной капитал, в процентах к предыдущему году	113,1	125,3	112,6	113,7	106,7	100,7	100,1	96,5	88,1	104,5
Удельный вес инвестиций в основной капитал, финансируемых за счет бюджетных средств, в общем объеме инвестиций, процентов	17,2	41,2	24,4	25,6	29,5	29,8	20,5	21,2	22,4	25,3
в том числе за счет федерального бюджета	8,0	33,3	17,3	17,5	22,3	25,4	17,2	14,4	12,8	12,0
ОСНОВНЫЕ ФОНДЫ										
Наличие основных фондов ⁵⁾ (на конец года; по полной учетной стоимости), млн руб.	428766	788059	1078383	1158136	1233526	1401937	1534644	1841669	2017212	4042520
Ввод в действие основных фондов, млн руб.	18086	61549	118924	145405	120709	124090	133285	299243	190794	402303
Степень износа основных фондов ⁶⁾ (на конец года), процентов	47,0	45,4	44,7	43,0	44,4	44,5	46,3	40,4	41,3	40,2
Удельный вес полностью изношенных основных фондов ⁶⁾ (на конец года; по полной учетной стоимости; в процентах от общего объема основных фондов)	15,9	16,2	16,9	15,4	15,9	14,3	18,4	15,6	15,5	14,8
ПРЕДПРИЯТИЯ И ОРГАНИЗАЦИИ										
Число предприятий и организаций (на конец года; по данным государственной регистрации)	55317	52941	54218	56126	57592	58568	60358	57411	53495	49434
ПРОМЫШЛЕННОЕ ПРОИЗВОДСТВО										
Объем отгруженных товаров собственного производства, выполненных работ и услуг собственными силами по видам экономической деятельности, млн руб.:										
добыча полезных ископаемых							5576	6283	7726	9027
обрабатывающие производства							408214	422944	448223	505913
обеспечение электрической энергией, газом и паром; кондиционирование воздуха							59609	88207	99618	110385
водоснабжение; водоотведение, организация сбора и утилизации отходов, деятельность по ликвидации загрязнений							12018	12116	13512	15657
Индекс промышленного производства ^{7),8)} , в процентах к предыдущему году	111,0	106,6	129,7	106,1	108,0	100,9	104,0	106,0	103,2	111,5
Индекс производства по видам экономической деятельности ⁸⁾ , в процентах к предыдущему году										
добыча полезных ископаемых							91,6	108,5	108,0	108,2
обрабатывающие производства							100,8	102,8	106,0	103,4
обеспечение электрической энергией, газом и паром; кондиционирование воздуха							98,4	111,3	106,1	98,3
водоснабжение; водоотведение, организация сбора и утилизации отходов, деятельность по ликвидации загрязнений							132,2	102,2	103,6	125,1
СЕЛЬСКОЕ ХОЗЯЙСТВО										
Продукция сельского хозяйства в хозяйствах всех категорий (в фактически действовавших ценах), млн руб.	31669	67936	123892	144942	158526	193058	199308	193876	219151	221944
Индекс производства продукции сельского хозяйства в хозяйствах всех категорий, в процентах к предыдущему году	100,7	72,7	104,2	109,9	101,9	99,3	104,6	102,8	101,8	107,1

**ЦЕНТРАЛЬНЫЙ ФЕДЕРАЛЬНЫЙ ОКРУГ
ВОРОНЕЖСКАЯ ОБЛАСТЬ**

Продолжение

	2005	2010	2012	2013	2014	2015	2016	2017	2018	2019
Посевная площадь всех сельскохозяйственных культур в хозяйствах всех категорий, тыс. га	2147,9	2326,9	2481,5	2533,6	2528,6	2567,0	2532,5	2603,2	2576,9	2638,5
Структура посевных площадей сельскохозяйственных культур в хозяйствах всех категорий, в процентах от всей посевной площади:										
зерновые и зернобобовые культуры	53,6	46,6	55,7	57,4	56,2	56,4	56,7	57,1	56,8	57,2
технические культуры	25,5	34,3	27,1	25,2	25,7	26,5	26,6	27,2	27,4	28,0
картофель и овощебахчевые культуры	5,5	5,3	4,6	4,3	4,2	4,0	3,7	3,4	3,5	3,1
кормовые культуры	15,5	13,8	12,6	13,0	13,9	13,0	13,0	12,2	12,3	11,7
Поголовье скота в хозяйствах всех категорий (на конец года), тыс. голов:										
крупный рогатый скот в том числе коровы	388,5	367,6	421,6	428,6	451,1	462,9	466,0	463,7	464,9	489,8
свиньи	154,2	150,2	163,4	172,9	179,5	181,3	176,7	178,5	183,0	186,2
овцы и козы	366,3	489,5	658,1	510,3	504,6	638,6	713,8	1169,3	1340,0	1418,4
и др.	125,4	173,8	191,3	203,0	230,9	244,6	245,1	235,1	219,8	211,9
Производство в хозяйствах всех категорий, тыс. т:										
зерно (в весе после доработки)	2346,0	852,7	3101,0	3801,7	4454,1	4232,9	4818,3	5663,6	4764,1	5178,0
сахарная свекла	2946,2	1793,0	6167,3	4455,7	3973,2	4916,2	5836,6	6234,6	5084,4	6852,0
семена подсолнечника (в весе после доработки) ⁹⁾	530,4	382,4	825,3	984,7	895,6	1008,9	922,9	845,5	1099,7	1248,1
бобы соевые (в весе после доработки) ⁹⁾	2,6	5,1	28,3	41,3	47,5	92,4	114,1	122,8	172,8	251,3
картофель	1166,9	634,5	1279,6	1536,2	1512,9	1522,3	1282,5	1244,2	1117,0	977,6
овощи	215,3	223,5	347,3	422,1	431,0	415,6	449,5	455,7	449,0	434,7
скот и птица на убой (в убойном весе)	112,8	185,4	223,9	253,1	216,1	231,1	259,3	287,6	348,8	371,1
молоко	618,2	683,3	742,4	755,9	788,5	807,7	829,3	841,5	904,8	980,5
яйца, млн шт.	668,6	673,5	785,5	856,9	930,6	882,2	942,9	947,9	983,8	757,7
СТРОИТЕЛЬСТВО										
Объем работ, выполненных по виду деятельности «Строительство» (в фактически действовавших ценах), млн руб.	11125,2	40755,1	61988,0	68720,0	74643,2	107591,4	100403,6	107531,1	128660,8	130492,5
Индекс физического объема работ, выполненных по виду деятельности «Строительство», в процентах к предыдущему году	95,9	124,1	118,4	105,1	104,1	98,6	93,8	94,4	103,9	101,3
Ввод в действие жилых домов, тыс. м ² общей площади жилых помещений	784	1050	1110	1349	1573	1627	1679	1687	1691	1879
Удельный вес жилых домов, построенных населением за счет собственных и привлеченных средств, в общем вводе жилья, процентов	33,2	33,3	36,6	36,4	34,1	28,5	27,5	38,8	47,0	41,4
Ввод в действие мощностей:										
дошкольных образовательных организаций, мест	–	80	270	455	2649	502	1705	1780	716	4178
общеобразовательных организаций, учебных мест	492	1505	160	500	957	500	1669	1854	1224	6764
больничных организаций, коек	25	66	356	346	–	–	–	40	–	–
амбулаторно-поликлинических организаций, посещений в смену	220	780	214	–	1071	2271	2630	395	3154	20
ТОРГОВЛЯ И УСЛУГИ НАСЕЛЕНИЮ										
Оборот розничной торговли (в фактически действовавших ценах):										
всего, млн руб.	83280	215519	324310	368596	422902	463696	487054	516649	552288	585880
на душу населения, руб.	35245	92305	139133	158218	181499	198814	208638	221302	236953	251882
Индекс физического объема оборота розничной торговли, в процентах к предыдущему году	113,6	109,6	119,0	106,8	107,2	93,2	97,2	102,8	104,3	101,6
Оборот общественного питания (в фактически действовавших ценах), млн руб.	3181	5081	6990	8498	9572	12119	13268	14932	16345	18076
Индекс физического объема оборота общественного питания, в процентах к предыдущему году	130,5	96,1	116,3	108,0	97,4	115,8	103,0	105,1	106,2	105,9
Объем платных услуг населению (в фактически действовавших ценах), млн руб.	21108	59386	77445	90948	99564	110399	118238	124816	129070	134410
Индекс физического объема платных услуг населению, в процентах к предыдущему году	115,9	114,6	107,0	105,1	101,8	101,1	102,6	100,4	100,4	100,2

	2005	2010	2012	2013	2014	2015	2016	2017	2018	2019
ТРАНСПОРТ										
Эксплуатационная длина железнодорожных путей общего пользования (на конец года), км	1149	1150	1150	1150	1150	1150	1150	1194	1194	1194
Протяженность автомобильных дорог общего пользования с твердым покрытием (на конец года) ¹⁰ , км	9168	10689	15806	16654	16872	17094	17621	18035	18721	19203
Грузооборот автомобильного транспорта, млн т·км	1225	1275	1548	1960	1954	2180	2932	2246	2923	4249
Пассажирооборот автобусного транспорта общего пользования, млн пассажиро-километров	4748	4241	3614	3286	2996	2957	2581	2401	2579	2406
ИНФОРМАЦИОННЫЕ И КОММУНИКАЦИОННЫЕ ТЕХНОЛОГИИ										
Удельный вес домашних хозяйств, имевших широкополосный доступ к сети Интернет, в общем числе домашних хозяйств, процентов					58,9	63,1	76,5	75,6	73,7	74,3
Удельный вес населения, использовавшего сеть Интернет, в общей численности населения, процентов					62,4	66,4	75,9	78,7	84,1	84,6
Удельный вес организаций, использовавших широкополосный доступ к сети Интернет, в общем числе обследованных организаций, процентов		53,3	70,7	77,2	82,4	83,0	82,9	88,4	88,6	87,8
Число подключенных абонентских устройств мобильной связи на 1000 человек населения (на конец года), шт.	447,0	1325,8	1624,1	1687,9	1725,0	1790,3	1745,0	1794,8	1810,8	1914,1
Число активных абонентов широкополосного доступа к сети Интернет на 100 человек населения (на конец года), единиц:										
фиксированного			16,2	17,5	18,4	19,9	20,1	23,9	24,7	26,5
мобильного			30,3	34,1	40,3	41,2	44,1	65,3	74,9	85,4
ФИНАНСЫ										
Доходы консолидированного бюджета субъекта, млн руб.	25090	71235	87608	91500	93594	98442	105615	114195	135777	142042
из них доходы муниципальных образований	11680	34694	42334	44970	44674	43142	51935	53001	63429	67487
Расходы консолидированного бюджета субъекта, млн руб.	24464	72949	89177	100210	106685	105085	104595	108404	123568	140468
из них расходы муниципальных образований	11384	34660	44366	46585	48306	46357	48773	54547	62166	69272
Поступление налогов, сборов и иных обязательных платежей в бюджетную систему Российской Федерации, млн руб.	20058	43937	64227	71501	75870	79083	88375	97954	119157	128249
Задолженность по налогам и сборам в бюджетную систему Российской Федерации, млн руб.	8650	6595	6846	6644	6797	6460	7272	7788	4752	4012
ЦЕНЫ										
Индекс потребительских цен (декабрь к декабрю предыдущего года), процентов	109,7	107,9	107,3	107,1	112,0	113,6	105,5	101,5	104,6	102,6
Стоимость фиксированного набора потребительских товаров и услуг (на конец года):										
руб.	4317,5	8711,0	9288,9	9821,7	11234,9	12661,9	13395,1	13828,2	14578,2	15046,6
в процентах к среднероссийской стоимости	92	100	94	91	93	94	94	94	94	94

¹⁾ Данные рассчитаны в соответствии с актуализированной методикой расчета баланса трудовых ресурсов и оценки затрат труда.

²⁾ Данные за 2016 – 2017 гг. приведены не включая единовременную денежную выплату в размере 5 тысяч рублей, назначенную в соответствии с Федеральным законом от 22 ноября 2016 г. № 385-ФЗ. Средний размер назначенных пенсий, включая единовременную денежную выплату, составил по состоянию на 1 января 2017 г. – 16484 рублей, реальный размер назначенных пенсий по состоянию на 1 января 2017 г. – 141,0%, по состоянию на 1 января 2018 г. – 74,0%.

³⁾ Начиная с 2015 г. по данным Минпросвещения России. Данные выгружены из федерального сегмента электронной очереди по состоянию на 31 декабря 2019 г.

⁴⁾ До 2018 г. – охват детей дошкольного образования.

⁵⁾ С учетом переоценки (см. методологические пояснения к разделу).

⁶⁾ По коммерческим организациям (без субъектов малого предпринимательства).

⁷⁾ С 2015 г. данные приведены по агрегированному индексу производства по видам экономической деятельности «Добыча полезных ископаемых», «Обрабатывающие производства», «Обеспечение электрической энергией, газом и паром; кондиционирование воздуха», «Водоснабжение; водоотведение, организация сбора и утилизации отходов, деятельность по ликвидации загрязнений» (ОКВЭД2), до 2015 г. - по видам экономической деятельности «Добыча полезных ископаемых», «Обрабатывающие производства», «Производство и распределение электроэнергии, газа и воды» (ОКВЭД).

⁸⁾ Данные за 2015 – 2018 гг. уточнены по итогам ретроспективного пересчета индексов производства, проведенного в связи с переходом в расчетах индексов производства на новый базисный 2018 г.

⁹⁾ 2005 г. – в первоначально оприходованном весе.

¹⁰⁾ С 2012 г. – включая протяженность улиц.

ИВАНОВСКАЯ ОБЛАСТЬ



Площадь территории – 21,4 тыс. км²

Климат умеренного пояса (атлантико-континентальный)

Средняя температура января 2019 г.: -8,9°C

Средняя температура июля 2019 г.: +15,6°C

Население (оценка на 1 января 2020 г.), тыс. человек:

все население – 997,1

городское – 814,8

сельское – 182,3

Национальная структура населения

(по переписи на 14 октября 2010 г.), процентов к населению, указавшему национальную принадлежность:

русские – 95,6

украинцы – 0,8

татары – 0,7

армяне – 0,4

азербайджанцы – 0,3

другие национальности – 2,2

Наиболее крупные города

(число жителей – оценка на 1 января 2020 г.), тыс. человек:

Иваново – 404,6

Кинешма – 81,0

Шуя – 57,0

Вичуга – 33,3

Фурманов – 33,2

Тейково – 31,8

Плотность населения (на 1 января 2020 г.) – 46,5 человека на 1 км²

Муниципальные образования (на 1 января 2020 г.) – 143

в том числе:

муниципальные районы – 21

городские округа – 6

городские поселения – 24

сельские поселения – 92

РАСПРЕДЕЛЕНИЕ ЧИСЛА МИГРАНТОВ ПО ОСНОВНЫМ ПОТОКАМ ПЕРЕДВИЖЕНИЯ в 2019 г.

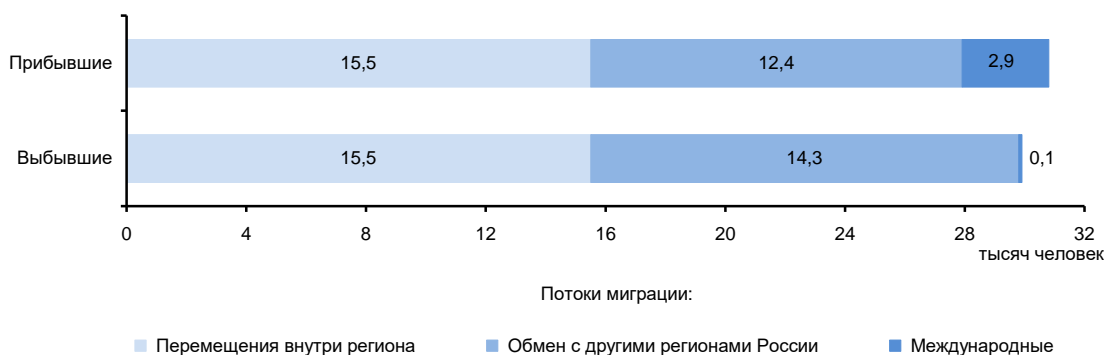

ЭКОНОМИКА ОБЛАСТИ в 2019 г.

В структуре валового регионального продукта в 2018 г. основными видами экономической деятельности являлись: обрабатывающие производства 19,2%; торговля оптовая и розничная; ремонт автотранспортных средств и мотоциклов – 17,8; государственное управление и обеспечение военной безопасности; социальное обеспечение – 9,0; транспортировка и хранение – 6,2%.

В объеме инвестиций в основной капитал 50,6% заняли собственные средства, 49,4% – привлеченные средства.

Объем финансовых вложений, поступивших в экономику области, составил 39206 млн руб.

Сальдо прямых иностранных инвестиций, по данным Банка России, составило 65 млн долл. США.

Индекс промышленного производства по сравнению с 2018 г. составил 102,8%, по видам экономической деятельности «Добыча полезных ископаемых» – 97,6, «Обрабатывающие производства» – 104,4, «Обеспечение электрической энергией, газом и паром; кондиционирование воздуха» – 93,0, «Водоснабжение; водоотведение, организация сбора и утилизации отходов, деятельность по ликвидации загрязнений» – 114,1%. В объеме отгруженных товаров собственного производства, выполненных работ и услуг собственными силами по добыче полезных ископаемых область занимает 71 место в России (в федеральном округе – 13), по обрабатывающим производствам – 56 (16), по обеспечению электрической энергией, газом и паром; кондиционированию воздуха – 51 (12), по водоснабжению; водоотведению, организации сбора и утилизации отходов, деятельности по ликвидации загрязнений – 54 (15).

На долю области приходится пятая часть производства в стране тканей.

В сельском хозяйстве развиты мясомолочное животноводство и птицеводство. Выращиваются лен-долгунец, картофель, овощи, кормовые культуры.

Оборот розничной торговли составил 178,6 млрд руб., или 103,0% (в сопоставимых ценах) к 2018 г. По уровню оборота розничной торговли на душу населения область заняла 53 место в Российской Федерации (в 2018 г. – 55 место). В структуре оборота розничной торговли удельный вес пищевых продуктов, включая напитки, и табачных изделий составил 52,2%, непродовольственных товаров – 47,8% (в 2018 г. – соответственно 49,7 и 50,3%).

Оборот общественного питания составил 7,1 млрд руб., или 102,1% (в сопоставимых ценах) к 2018 г.

Сальдированный финансовый результат (прибыль минус убыток) деятельности организаций составил – 1631 млн руб.¹⁾

Внешнеторговый оборот области составил 722,7 млн долл. США, в том числе экспорт – 183,2 млн долл. США, или 108,9% к уровню 2018 г., импорт – соответственно 539,5 млн долл. США и 95,2%.

¹⁾ Знак (-) означает убыток.

**УДЕЛЬНЫЙ ВЕС ОБЛАСТИ
В ОБЩЕРОССИЙСКИХ ОСНОВНЫХ
ЭКОНОМИЧЕСКИХ ПОКАЗАТЕЛЯХ**

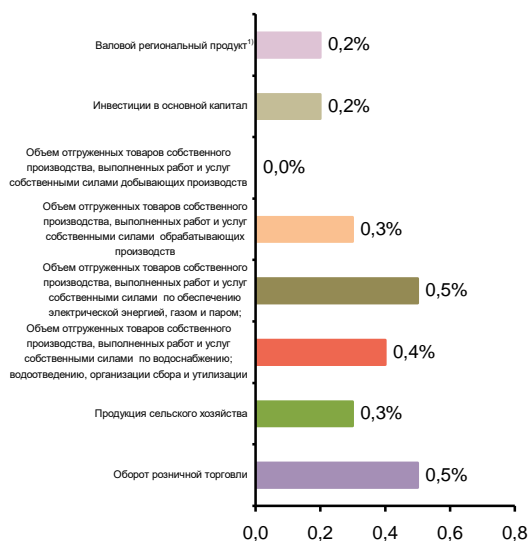

**СТРУКТУРА ВАЛОВОГО РЕГИОНАЛЬНОГО ПРОДУКТА
ПО ОТРАСЛЯМ ЭКОНОМИКИ¹⁾**
(в текущих основных ценах)



¹⁾ 2018 г.

**СТРУКТУРА ОБЪЕМА ОТГРУЖЕННЫХ ТОВАРОВ
СОБСТВЕННОГО ПРОИЗВОДСТВА, ВЫПОЛНЕННЫХ
РАБОТ И УСЛУГ СОБСТВЕННЫМИ СИЛАМИ
ОБРАБАТЫВАЮЩИХ ПРОИЗВОДСТВ
ПО ВИДАМ ЭКОНОМИЧЕСКОЙ ДЕЯТЕЛЬНОСТИ**

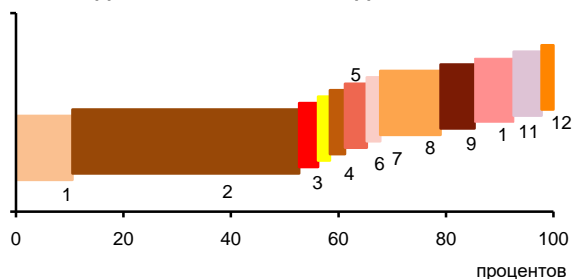

- 1 - Производство пищевых продуктов; производство напитков; производство табачных изделий (10,5%)
- 2 - Производство текстильных изделий; производство одежды; производство кожи и изделий из кожи (42,2%)
- 3 - Обработка древесины и производство изделий из дерева и пробки, кроме мебели, производство изделий из соломки и материалов для плетения (3,5%)
- 4 - Производство бумаги и бумажных изделий; деятельность полиграфическая и копирование носителей информации (2,2%)
- 5 - Производство кокса и нефтепродуктов; производство резиновых и пластмассовых изделий (2,8%)
- 6 - Производство химических веществ и химических продуктов; производство лекарственных средств и материалов, применяемых в медицинских целях (4,1%)
- 7 - Производство прочей неметаллической минеральной продукции (2,5%)
- 8 - Производство металлургическое; производство готовых металлических изделий, кроме машин и оборудования (11,2%)
- 9 - Производство компьютеров, электронных и оптических изделий; производство электрического оборудования (6,3%)
- 10 - Производство машин и оборудования, не включенных в другие группировки; производство автотранспортных средств, прицепов и полуприцепов; производство прочих транспортных средств и оборудования (7,3%)
- 11 - Производство мебели; производство прочих готовых изделий (5,2%)
- 12 - Ремонт и монтаж машин и оборудования (2,2%)

**УДЕЛЬНЫЙ ВЕС ПРОДУКЦИИ
РАСТЕНИЕВОДСТВА И ЖИВОТНОВОДСТВА
В ПРОДУКЦИИ СЕЛЬСКОГО ХОЗЯЙСТВА**

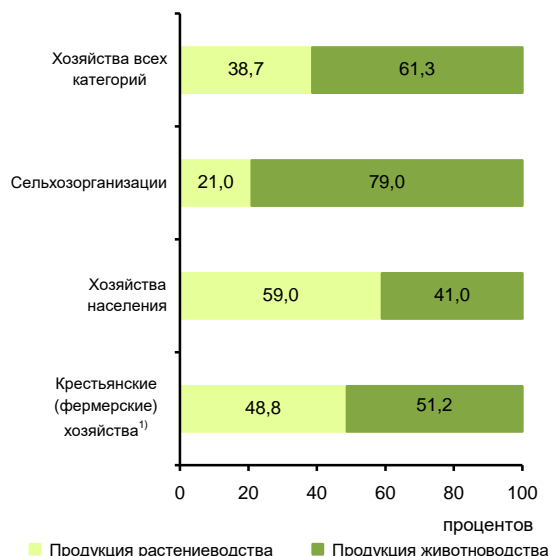

¹⁾ Включая индивидуальных предпринимателей.

СТРУКТУРА ВНЕШНЕЙ ТОРГОВЛИ

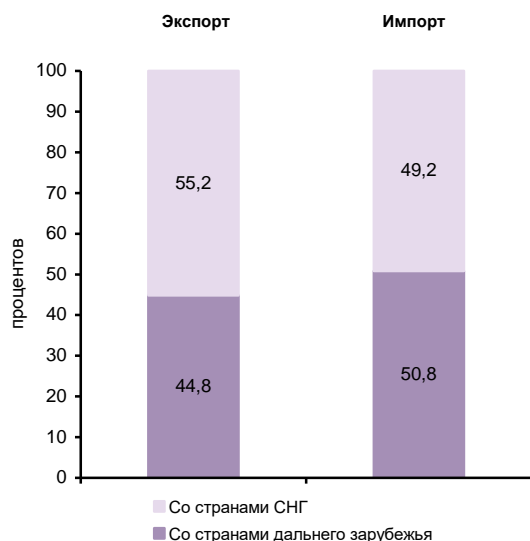

**СТРУКТУРА ДЕНЕЖНЫХ ДОХОДОВ НАСЕЛЕНИЯ
(в процентах от общего объема денежных доходов населения)**

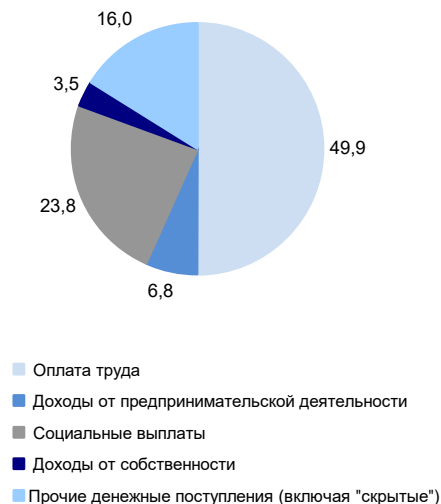

ОСНОВНЫЕ СОЦИАЛЬНО-ЭКОНОМИЧЕСКИЕ ПОКАЗАТЕЛИ

	2005	2010	2012	2013	2014	2015	2016	2017	2018	2019
НАСЕЛЕНИЕ										
Численность населения (оценка на конец года), тыс. человек	1101,8	1060,1	1049,0	1043,1	1036,9	1029,8	1023,2	1014,6	1004,2	997,1
в том числе:										
мужчины	490,0	473,9	470,0	468,0	465,7	463,2	460,8	457,7	453,6	451,4
женщины	611,8	586,2	579,0	575,1	571,2	566,6	562,4	556,9	550,6	545,7
Из общей численности – население в трудоспособном возрасте, тыс. человек	669,5	633,0	612,2	600,7	588,8	575,5	564,6	553,7	543,1	550,4
Число родившихся на 1000 человек населения	8,7	10,4	11,1	11,2	11,1	11,4	10,9	9,7	9,0	7,9
Число умерших на 1000 человек населения	22,0	18,4	16,9	16,3	16,4	16,0	16,1	15,9	16,1	15,8
Естественный прирост, убыль (-) на 1000 человек населения	-13,3	-8,0	-5,8	-5,1	-5,3	-4,6	-5,2	-6,2	-7,1	-7,9
Ожидаемая продолжительность жизни при рождении, число лет:										
все население	62,17	67,09	69,30	69,84	69,88	70,62	70,77	71,47	71,29	71,84
мужчины	55,11	60,82	63,25	63,90	63,76	64,71	64,94	65,83	65,64	66,49
женщины	70,38	73,36	75,06	75,42	75,71	76,14	76,21	76,66	76,58	76,71
ТРУД										
Среднегодовая численность занятых ¹⁾ , тыс. человек	...	467,8	462,6	457,2	455,9	451,5	447,1	456,3	444,9	443,3
Численность работников, занятых в государственных органах и органах местного самоуправления, тыс. человек	10,7	13,0	11,8	11,6	16,5	15,9	15,4	15,3	15,1	14,9
Численность безработных, тыс. человек	39,5	42,2	35,0	28,7	22,9	30,9	29,9	25,4	22,1	19,5
Уровень безработицы, процентов	6,9	7,6	6,3	5,2	4,3	5,6	5,6	4,7	4,2	3,8
Численность незанятых граждан, состоящих на учете в органах службы занятости населения в целях поиска подходящей работы (на конец года), тыс. человек	13,5	17,6	9,4	6,6	6,4	8,0	6,9	5,4	4,1	3,7
из них признаны безработными	12,7	16,3	8,3	5,9	5,7	7,2	6,0	4,2	3,5	3,1
УРОВЕНЬ ЖИЗНИ НАСЕЛЕНИЯ И СОЦИАЛЬНАЯ СФЕРА										
Среднедушевые денежные доходы (в месяц), руб.	3480	11124	16015	17754	19832	22297	23676	24860	24503	25794
Реальные денежные доходы населения в процентах к предыдущему году	108,0	109,7	115,7	104,9	102,0	95,5	98,5	100,4	94,4	99,5
Потребительские расходы в среднем на душу населения (в месяц), руб.	2419	7597	11948	14508	16221	16957	17112	18254	19407	20617
Среднемесячная номинальная начисленная заработная плата работников организаций, руб.	5144	13123	16998	18982	20592	21161	22144	23470	25729	27553
Средний размер назначенных пенсий ²⁾ , руб.	2496	7353	8790	9592	10366	11489	11803	12686	13438	14223
Реальный размер назначенных пенсий ³⁾ , в процентах к предыдущему году	114,5	109,8	102,1	102,1	96,3	102,1	97,4	104,9	99,8	103,6
Численность пенсионеров, состоящих на учете в системе Пенсионного фонда Российской Федерации, тыс. человек	333	327	327	328	327	328	328	327	327	322
Доля численности населения с денежными доходами ниже величины прожиточного минимума к общей численности населения субъекта, процентов	41,3	20,1	13,8	14,4	14,6	16,0	14,9	14,3	14,7	14,2
Потребление продуктов питания на душу населения в год, кг:										
мясо и мясопродукты, включая субпродукты II категории и жир-сырец	43	54	56	57	57	56	56	56	59	63
молоко и молочные продукты	186	181	177	179	178	175	174	174	180	187
картофель	66	61	68	65	63	64	61	62	70	71
овощи и продовольственные бахчевые культуры	66	74	79	76	75	74	73	79	95	99
хлебные продукты (хлеб и макаронные изделия в пересчете на муку, мука, крупа, бобовые)	120	113	111	110	111	110	107	109	111	112

**ЦЕНТРАЛЬНЫЙ ФЕДЕРАЛЬНЫЙ ОКРУГ
ИВАНОВСКАЯ ОБЛАСТЬ**

Продолжение

	2005	2010	2012	2013	2014	2015	2016	2017	2018	2019
Общая площадь жилых помещений, приходящаяся в среднем на одного жителя ³⁾ (на конец года) – всего, м ²	22,4	23,9	24,5	24,7	25,0	25,2	25,7	26,2	26,8	27,3
в городских поселениях	21,8	23,2	23,7	24,0	24,2	24,4	24,9	25,3	25,9	26,3
в сельской местности	24,8	26,9	27,7	27,9	28,4	28,7	29,0	29,8	30,8	31,7
Численность граждан, пользующихся социальной поддержкой по оплате жилого помещения и коммунальных услуг, тыс. человек	276,5	272,0	284,6	282,6	283,3	273,0	267,5	261,3	254,2	243,2
Среднемесячный размер социальной поддержки на одного пользователя, руб.	210	431	480	517	530	583	586	638	680	746
Число семей, получивших субсидии на оплату жилого помещения и коммунальных услуг, тыс.	63,2	37,4	35,2	32,9	33,2	34,4	33,7	32,2	32,2	31,7
Среднемесячный размер субсидий на одну семью, руб.	478	777	896	1030	1160	1268	1373	1394	1663	1639
Численность детей, стоящих на учете для определения в дошкольные образовательные организации ⁴⁾ :										
всего, человек	7604	14503	14434	15457	16879	19188	18946	17028	15097	12414
на 1000 детей в возрасте 1 – 6 лет	144	242	230	240	257	291	285	254	227	194
Валовой коэффициент охвата дошкольным образованием, в процентах от численности детей в возрасте 1 – 6 лет ⁵⁾	72,8	71,8	73,0	74,9	76,6	77,1	78,3	78,5	79,8	82,1
Численность обучающихся по образовательным программам начального, основного и среднего общего образования, тыс. человек	104	85	87	87	90	92	96	98	100	101
Численность студентов, обучающихся по программам подготовки среднего профессионального образования, тыс. человек:										
квалифицированных рабочих, служащих	14,5	8,6	7,3	7,1	6,4	5,6	4,1	3,9	4,1	4,3
специалистов среднего звена	16,8	14,1	12,5	11,3	12,8	13,6	14,6	15,0	15,2	15,8
Численность студентов, обучающихся по программам бакалавриата, специалитета, магистратуры, тыс. человек	51,4	49,0	42,1	39,7	33,1	31,3	28,5	26,4	25,4	24,7
Численность врачей, человек:										
всего, тыс.	5,6	5,5	5,5	4,9	5,0	4,5	4,5	4,4	4,4	4,4
на 10 000 человек населения	51,0	51,9	52,7	47,3	48,2	43,8	43,8	43,8	44,3	44,1
Численность среднего медицинского персонала, человек:										
всего, тыс.	14,9	11,0	11,0	10,7	11,1	10,7	10,6	10,4	10,2	10,1
на 10 000 человек населения	135,5	103,8	104,7	103,0	107,2	103,5	103,6	102,7	101,9	100,8
Число больничных организаций	80	58	66	64	50	48	48	48	49	49
Число больничных коек:										
всего, тыс.	13,9	11,0	10,9	10,5	10,0	9,2	8,4	8,2	8,2	8,1
на 10 000 человек населения	126	104	104	100	96	89	82	81	82	81
Число амбулаторно-поликлинических организаций	172	123	131	131	128	129	128	127	129	132
Мощность амбулаторно-поликлинических организаций, посещений в смену:										
всего, тыс.	22,9	29,3	24,5	23,8	23,9	24,8	24,9	24,9	25,2	25,2
на 10 000 человек населения	208	276	234	228	230	240	244	246	251	253
ВАЛОВОЙ РЕГИОНАЛЬНЫЙ ПРОДУКТ										
Валовой региональный продукт:										
всего, млн руб.	44415	109885	136115	158229	151877	180517	178896	184807	197840	...
на душу населения, руб.	40039	103280	129448	151264	146033	174688	174277	181378	195995	...
Индекс физического объема валового регионального продукта, в процентах к предыдущему году	104,8	101,8	96,4	105,1	89,9	101,3	96,4	99,5	101,3	...

**ЦЕНТРАЛЬНЫЙ ФЕДЕРАЛЬНЫЙ ОКРУГ
ИВАНОВСКАЯ ОБЛАСТЬ**

Продолжение

	2005	2010	2012	2013	2014	2015	2016	2017	2018	2019
ИНВЕСТИЦИИ										
Инвестиции в основной капитал (в фактически действовавших ценах), млн руб.	12068	29961	28762	33938	33075	25713	23287	30315	29360	37992
Индекс физического объема инвестиций в основной капитал, в процентах к предыдущему году	112,9	86,5	85,0	110,3	92,1	68,0	88,5	120,6	90,6	124,7
Удельный вес инвестиций в основной капитал, финансируемых за счет бюджетных средств, в общем объеме инвестиций, процентов	16,3	18,6	29,8	28,0	22,6	36,0	21,5	20,8	23,7	28,3
в том числе за счет федерального бюджета	7,8	11,0	15,6	16,8	11,1	22,6	12,0	10,9	9,1	17,7
ОСНОВНЫЕ ФОНДЫ										
Наличие основных фондов ⁶⁾ (на конец года; по полной учетной стоимости), млн руб.	146922	350925	468173	483179	516607	536739	553289	550729	569118	1143074
Ввод в действие основных фондов, млн руб.	6683	16904	28025	16667	19991	15636	16564	17890	26268	27949
Степень износа основных фондов ⁷⁾ (на конец года), процентов	44,9	46,0	39,3	42,2	41,5	44,2	47,2	48,3	49,9	51,3
Удельный вес полностью изношенных основных фондов ⁷⁾ (на конец года; по полной учетной стоимости; в процентах от общего объема основных фондов)	12,9	13,7	11,9	13,2	12,0	13,3	13,6	13,8	14,5	14,7
ПРЕДПРИЯТИЯ И ОРГАНИЗАЦИИ										
Число предприятий и организаций (на конец года; по данным государственной регистрации)	29121	32341	30533	32911	34453	35612	34209	31698	29677	27603
ПРОМЫШЛЕННОЕ ПРОИЗВОДСТВО										
Объем отгруженных товаров собственного производства, выполненных работ и услуг собственными силами по видам экономической деятельности, млн руб.:										
добыча полезных ископаемых							892	755	972	1238
обрабатывающие производства							120938	133335	152792	158112
обеспечение электрической энергией, газом и паром; кондиционирование воздуха							29674	32003	31077	29421
водоснабжение; водоотведение, организация сбора и утилизации отходов, деятельность по ликвидации загрязнений							3221	4285	4687	5763
Индекс промышленного производства ^{8),9)} , в процентах к предыдущему году	110,1	107,9	104,6	106,2	97,3	99,2	106,5	100,0	102,1	102,8
Индекс производства по видам экономической деятельности ⁹⁾ , в процентах к предыдущему году										
добыча полезных ископаемых						104,2	110,1	116,9	101,6	97,6
обрабатывающие производства						101,5	104,9	102,7	104,1	104,4
обеспечение электрической энергией, газом и паром; кондиционирование воздуха						91,6	113,8	84,1	92,4	93,0
водоснабжение; водоотведение, организация сбора и утилизации отходов, деятельность по ликвидации загрязнений						96,6	98,3	135,0	107,2	114,1
СЕЛЬСКОЕ ХОЗЯЙСТВО										
Продукция сельского хозяйства в хозяйствах всех категорий (в фактически действовавших ценах), млн руб.	6335	9939	12372	12493	13808	14939	14952	14887	16085	17244
Индекс производства продукции сельского хозяйства в хозяйствах всех категорий, в процентах к предыдущему году	96,0	91,8	95,7	93,0	94,4	103,7	97,7	98,8	99,5	99,0

**ЦЕНТРАЛЬНЫЙ ФЕДЕРАЛЬНЫЙ ОКРУГ
ИВАНОВСКАЯ ОБЛАСТЬ**

Продолжение

	2005	2010	2012	2013	2014	2015	2016	2017	2018	2019
Посевная площадь всех сельскохозяйственных культур в хозяйствах всех категорий, тыс. га	256,9	216,7	216,5	222,1	221,6	225,9	226,5	215,0	210,5	207,7
Структура посевных площадей сельскохозяйственных культур в хозяйствах всех категорий, в процентах от всей посевной площади:										
зерновые и зернобобовые культуры	27,8	31,2	29,3	29,1	28,1	28,4	29,2	29,9	29,5	29,2
технические культуры	1,6	1,4	0,6	0,5	0,5	0,5	0,5	0,5	0,7	1,0
картофель и овощебахчевые культуры	6,0	5,6	5,1	4,4	4,0	3,7	3,4	3,3	3,3	3,3
кормовые культуры	64,5	61,8	65,0	66,0	67,5	67,4	66,9	66,3	66,6	66,5
Поголовые скота в хозяйствах всех категорий (на конец года), тыс. голов:										
крупный рогатый скот в том числе коровы	107,2	81,0	71,1	69,6	67,5	66,3	66,3	65,5	63,6	63,2
свины	47,8	37,5	32,2	30,3	29,4	29,1	29,1	28,2	27,3	26,4
овцы и козы	30,5	17,8	14,9	12,7	12,3	13,4	14,4	14,0	13,2	15,4
Производство в хозяйствах всех категорий, тыс. т:										
зерно (в весе после доработки)	41,9	26,0	24,2	22,4	23,1	23,0	24,7	25,6	26,1	25,4
льноволокно	92,7	81,8	124,7	86,7	131,1	142,2	126,4	129,3	113,8	116,5
картофель	1,7	0,5	0,6	0,2	0,2	0,2	0,1	–	0,1	0,1
овощи	123,9	85,7	115,1	93,1	98,4	99,2	91,7	78,5	81,8	82,3
скот и птица на убой (в убойном весе)	84,3	64,8	58,1	56,7	56,0	40,6	38,0	34,0	35,9	39,7
молоко	23,1	23,9	27,5	25,9	14,4	22,0	23,4	24,7	23,4	25,8
яйца, млн шт.	183,3	166,6	161,3	148,4	146,9	151,7	155,0	158,1	155,4	153,7
	297,1	378,6	375,7	394,7	404,4	401,0	426,4	400,2	405,3	391,4
СТРОИТЕЛЬСТВО										
Объем работ, выполненных по виду деятельности «Строительство» (в фактически действовавших ценах), млн руб.	3620,0	12800,8	16234,7	18578,8	20923,0	21859,1	20848,7	27843,5	31998,4	42355,9
Индекс физического объема работ, выполненных по виду деятельности «Строительство», в процентах к предыдущему году	90,4	77,1	101,6	106,7	101,2	95,1	101,9	116,6	106,0	129,7
Ввод в действие жилых домов, тыс. м ² общей площади жилых помещений	106	191	222	232	253	260	177	340	369	331
Удельный вес жилых домов, построенных населением за счет собственных и привлеченных средств, в общем вводе жилья, процентов	40,5	29,6	45,0	34,4	30,7	19,7	15,0	38,0	41,8	55,2
Ввод в действие мощностей:										
дошкольных образовательных организаций, мест	30	120	–	240	295	600	300	240	–	680
общеобразовательных организаций, учебных мест	345	–	–	–	–	–	–	–	–	700
больничных организаций, коек	–	–	–	103	–	–	–	–	–	–
амбулаторно-поликлинических организаций, посещений в смену	–	–	316	–	125	–	–	–	–	47
ТОРГОВЛЯ И УСЛУГИ НАСЕЛЕНИЮ										
Оборот розничной торговли (в фактически действовавших ценах):										
всего, млн руб.	21148	71001	115478	127422	143715	148133	147373	156905	164827	178635
на душу населения, руб.	19064	66734	109822	121813	138185	143349	143568	153993	163290	178517
Индекс физического объема оборота розничной торговли, в процентах к предыдущему году	110,6	112,2	120,4	103,7	103,7	86,8	92,7	102,9	101,9	103,0
Оборот общественного питания (в фактически действовавших ценах), млн руб.	1061	2586	4094	4915	5397	5159	5325	5808	6473	7147
Индекс физического объема оборота общественного питания, в процентах к предыдущему году	109,9	112,3	110,0	108,9	101,1	86,5	101,9	107,3	105,8	102,1
Объем платных услуг населению (в фактически действовавших ценах), млн руб.	9990	23032	28351	32582	36921	38453	40152	41799	43856	45725
Индекс физического объема платных услуг населению, в процентах к предыдущему году	109,1	107,3	103,5	101,6	105,5	93,8	97,9	98,4	99,6	99,5

**ЦЕНТРАЛЬНЫЙ ФЕДЕРАЛЬНЫЙ ОКРУГ
ИВАНОВСКАЯ ОБЛАСТЬ**

Продолжение

	2005	2010	2012	2013	2014	2015	2016	2017	2018	2019
ТРАНСПОРТ										
Эксплуатационная длина железнодорожных путей общего пользования (на конец года), км	345	345	345	345	345	345	345	345	345	345
Протяженность автомобильных дорог общего пользования с твердым покрытием (на конец года), км	3603	4642	6693	7118	7272	7125	7169	7147	7158	7201
Грузооборот автомобильного транспорта, млн т-км	453	643	1073	1232	1018	896	830	686	815	866
Пассажиروоборот автобусного транспорта общего пользования, млн пассажиро-километров	861	900	747	537	580	606	587	570	539	542
ИНФОРМАЦИОННЫЕ И КОММУНИКАЦИОННЫЕ ТЕХНОЛОГИИ										
Удельный вес домашних хозяйств, имевших широкополосный доступ к сети Интернет, в общем числе домашних хозяйств, процентов					55,8	53,8	66,6	64,4	63,7	58,4
Удельный вес населения, использовавшего сеть Интернет, в общей численности населения, процентов					67,9	74,6	75,1	81,7	81,1	81,1
Удельный вес организаций, использовавших широкополосный доступ к сети Интернет, в общем числе обследованных организаций, процентов		51,9	78,1	81,6	84,4	76,5	84,6	86,7	87,1	87,3
Число подключенных абонентских устройств мобильной связи на 1000 человек населения (на конец года), шт.	766,7	1614,6	1766,7	1701,4	1706,0	1690,8	1648,5	1624,8	1574,9	1833,2
Число активных абонентов широкополосного доступа к сети Интернет на 100 человек населения (на конец года), единицы:										
фиксированного			10,5	11,4	12,5	18,2	18,1	18,4	18,3	17,6
мобильного			51,6	57,4	62,0	65,4	65,3	68,2	74,2	90,1
ФИНАНСЫ										
Доходы консолидированного бюджета субъекта, млн руб.	13208	29173	34860	36554	37339	36390	37245	39174	46427	51289
из них доходы муниципальных образований	7593	13327	17771	18805	19235	18107	16756	17460	19686	21502
Расходы консолидированного бюджета субъекта, млн руб.	13140	30753	36408	39604	40818	40015	38487	39832	43861	49764
из них расходы муниципальных образований	7849	13291	17742	18695	19436	18849	16797	18132	19761	21999
Поступление налогов, сборов и иных обязательных платежей в бюджетную систему Российской Федерации, млн руб.	8806	16956	23329	25138	25999	24670	27583	28865	31387	33519
Задолженность по налогам и сборам в бюджетную систему Российской Федерации, млн руб.	3381	3655	3700	4314	4531	4948	5797	4687	3167	2498
ЦЕНЫ										
Индекс потребительских цен (декабрь к декабрю предыдущего года), процентов	108,7	112,2	107,1	107,4	112,2	113,8	106,0	102,9	105,1	102,9
Стоимость фиксированного набора потребительских товаров и услуг (на конец года):										
руб.	4202,4	7969,0	9182,3	10058,2	11414,6	12715,9	13566,4	14171,5	14778,2	15185,3
в процентах к среднероссийской стоимости	89	91	93	94	95	95	95	96	96	95
<p>¹⁾ Данные рассчитаны в соответствии с актуализированной методикой расчета баланса трудовых ресурсов и оценки затрат труда.</p> <p>²⁾ Данные за 2016 – 2017 гг. приведены не включая единовременную денежную выплату в размере 5 тысяч рублей, назначенную в соответствии с Федеральным законом от 22 ноября 2016 г. № 385-ФЗ. Средний размер назначенных пенсий, включая единовременную денежную выплату, составил по состоянию на 1 января 2017 г. – 16803 рублей, реальный размер назначенных пенсий по состоянию на 1 января 2017 г. – 138,7%, по состоянию на 1 января 2018 г. – 73,7%.</p> <p>³⁾ В связи с отсутствием нормативно-правового акта, устанавливающего порядок государственного учета жилищного фонда в Российской Федерации, в том числе его государственного технического учета (включая техническую инвентаризацию), официальная статистическая информация о жилищном фонде начиная с 2013 г. формируется не по полному кругу единиц учета.</p> <p>⁴⁾ Начиная с 2015 г. по данным Минпросвещения России. Данные выгружены из федерального сегмента электронной очереди по состоянию на 31 декабря 2019 г.</p> <p>⁵⁾ До 2018 г. – охват детей дошкольным образованием.</p> <p>⁶⁾ С учетом переоценки (см. методологические пояснения к разделу).</p> <p>⁷⁾ По коммерческим организациям (без субъектов малого предпринимательства).</p> <p>⁸⁾ С 2015 г. данные приведены по агрегированному индексу производства по видам экономической деятельности «Добыча полезных ископаемых», «Обрабатывающие производства», «Обеспечение электрической энергией, газом и паром; кондиционирование воздуха», «Водоснабжение; водоотведение, организация сбора и утилизации отходов, деятельность по ликвидации загрязнений» (ОКВЭД2), до 2015 г. – по видам экономической деятельности «Добыча полезных ископаемых», «Обрабатывающие производства», «Производство и распределение электроэнергии, газа и воды» (ОКВЭД).</p> <p>⁹⁾ Данные за 2015 – 2018 гг. уточнены по итогам ретроспективного пересчета индексов производства, проведенного в связи с переходом в расчетах индексов производства на новый базисный 2018 г.</p>										

КАЛУЖСКАЯ ОБЛАСТЬ



Площадь территории – 29,8 тыс. км²

Климат умеренного пояса (атлантико-континентальный)

Средняя температура января 2019 г.: -7,4°С

Средняя температура июля 2019 г.: +15,8°С

Население (оценка на 1 января 2020 г.), тыс. человек:

все население – 1002,6

городское – 760,5

сельское – 242,1

Национальная структура населения

(по переписи на 14 октября 2010 г.), процентов к населению, указавшему национальную принадлежность:

русские – 93,1 азербайджанцы – 0,4

украинцы – 1,8 узбеки – 0,4

армяне – 1,0 цыгане – 0,3

белорусы – 0,5 другие национальности – 2,1

татары – 0,4

Наиболее крупные города

(число жителей – оценка на 1 января 2020 г.), тыс. человек:

Калуга – 332,0

Обнинск – 117,4

Людиново – 37,3

Киров – 29,9

Малоярославец – 27,8

Плотность населения (на 1 января 2020 г.) – 33,7 человека на 1 км²

Муниципальные образования (на 1 января 2020 г.) – 304

в том числе:

муниципальные районы – 24

городские округа – 2

городские поселения – 26

сельские поселения – 252

РАСПРЕДЕЛЕНИЕ ЧИСЛА МИГРАНТОВ ПО ОСНОВНЫМ ПОТОКАМ ПЕРЕДВИЖЕНИЯ в 2019 г.

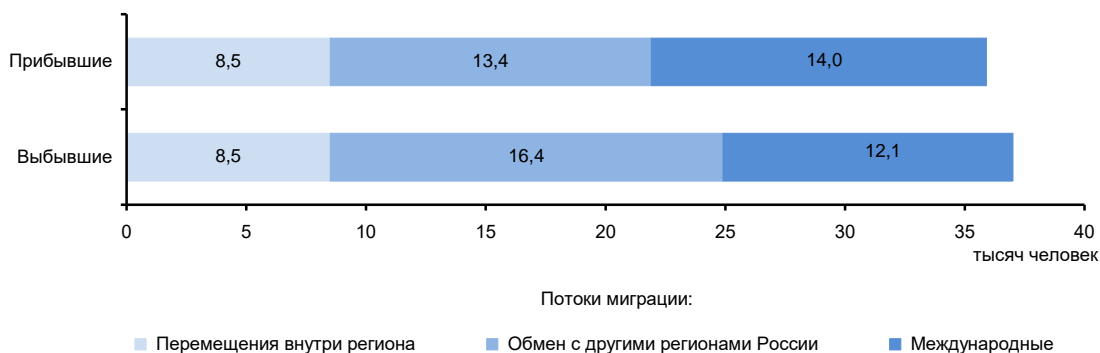

ЭКОНОМИКА ОБЛАСТИ в 2019 г.

В структуре валового регионального продукта в 2018 г. основными видами экономической деятельности являлись: обрабатывающие производства – 42,4%; торговля оптовая и розничная; ремонт автотранспортных средств и мотоциклов – 12,1%; деятельность по операциям с недвижимым имуществом – 6,8; сельское, лесное хозяйство, охота, рыболовство и рыбоводство – 5,7%.

В объеме инвестиций в основной капитал 58,0% заняли собственные средства, 42,0% – привлеченные средства.

Объем финансовых вложений, поступивших в экономику области, составил 1012205 млн руб.

Сальдо прямых иностранных инвестиций, по данным Банка России, составило -99 млн долл. США¹⁾.

Индекс промышленного производства по сравнению с 2018 г. составил 105,7%, по видам экономической деятельности «Добыча полезных ископаемых» – 87,7, «Обрабатывающие производства» – 105,8, «Обеспечение электрической энергией, газом и паром; кондиционирование воздуха» – 104,9, «Водоснабжение; водоотведение, организация сбора и утилизации отходов, деятельность по ликвидации загрязнений» – 107,2%. В объеме отгруженных товаров собственного производства, выполненных работ и услуг собственными силами по добыче полезных ископаемых область занимает 57 место в России (в федеральном округе – 9), по обрабатывающим производствам – 16 (3), по обеспечению электрической энергией, газом и паром; кондиционированию воздуха – 59 (15), по водоснабжению; водоотведению, организации сбора и утилизации отходов, деятельности по ликвидации загрязнений – 35 (10).

На долю области приходится около четверти производства - маневровых и промышленных тепловозов, значительная часть – легковых автомобилей.

В сельском хозяйстве развиты молочное животноводство, свиноводство, птицеводство, растениеводство с преобладанием производства картофеля, кормовых культур.

Оборот розничной торговли составил 211,7 млрд руб., или 102,9% (в сопоставимых ценах) к 2018 г. По уровню оборота розничной торговли на душу населения область заняла 30 место в Российской Федерации (в 2018 г. - 32 место). В структуре оборота розничной торговли удельный вес пищевых продуктов, включая напитки, и табачных изделий составил 49,6%, непродовольственных товаров – 50,4% (в 2018 г. – соответственно 49,5 и 50,5%).

Оборот общественного питания составил 10,8 млрд руб., или 119,4% (в сопоставимых ценах) к 2018 г.

Сальдированный финансовый результат (прибыль минус убыток) деятельности организаций составил 64318 млн руб.

Внешнеторговый оборот области составил 7843,6 млн долл. США, в том числе экспорт – 1161,6 млн долл. США, или 78,9% к уровню 2018 г., импорт – соответственно 6682,0 млн долл. США и 111,3%.

¹⁾ Знак (-) означает снижение.

**УДЕЛЬНЫЙ ВЕС ОБЛАСТИ
В ОБЩЕРОССИЙСКИХ ОСНОВНЫХ
ЭКОНОМИЧЕСКИХ ПОКАЗАТЕЛЯХ**

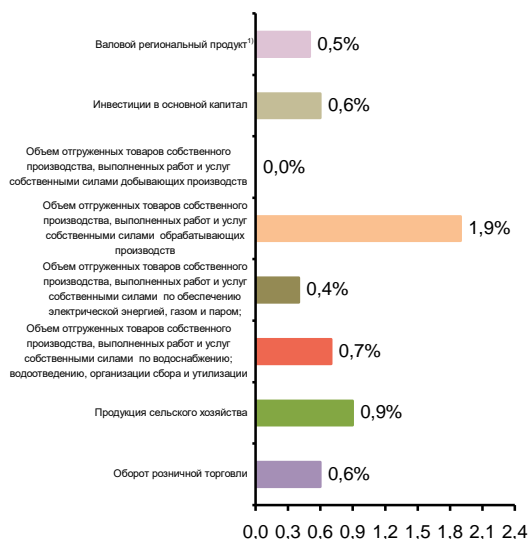

**СТРУКТУРА ВАЛОВОГО РЕГИОНАЛЬНОГО ПРОДУКТА
ПО ОТРАСЛЯМ ЭКОНОМИКИ¹⁾**
(в текущих основных ценах)



¹⁾ 2018 г.

СТРУКТУРА ОБЪЕМА ОТГРУЖЕННЫХ ТОВАРОВ СОБСТВЕННОГО ПРОИЗВОДСТВА, ВЫПОЛНЕННЫХ РАБОТ И УСЛУГ СОБСТВЕННЫМИ СИЛАМИ ОБРАБАТЫВАЮЩИХ ПРОИЗВОДСТВ ПО ВИДАМ ЭКОНОМИЧЕСКОЙ ДЕЯТЕЛЬНОСТИ

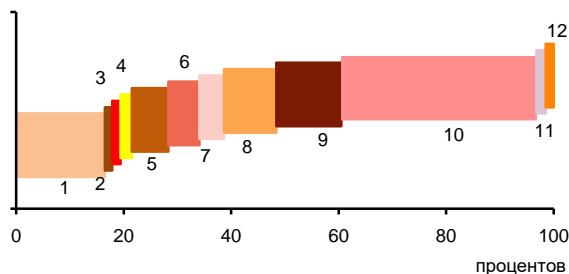

- 1 – Производство пищевых продуктов; производство напитков; производство табачных изделий (16,5%)
- 2 – Производство текстильных изделий; производство одежды; производство кожи и изделий из кожи (0,4%)
- 3 – Обработка древесины и производство изделий из дерева и пробки, кроме мебели, производство изделий из соломки и материалов для плетения (0,5%)
- 4 – Производство бумаги и бумажных изделий; деятельность полиграфическая и копирование носителей информации (2,1%)
- 5 – Производство кокса и нефтепродуктов; производство резиновых и пластмассовых изделий (6,8%)
- 6 – Производство химических веществ и химических продуктов; производство лекарственных средств и материалов, применяемых в медицинских целях (5,8%)
- 7 – Производство прочей неметаллической минеральной продукции (4,6%)
- 8 – Производство металлургическое; производство готовых металлических изделий, кроме машин и оборудования (9,7%)
- 9 – Производство компьютеров, электронных и оптических изделий; производство электрического оборудования (12,1%)
- 10 – Производство машин и оборудования, не включенных в другие группировки; производство автотранспортных средств, прицепов и полуприцепов; производство прочих транспортных средств и оборудования (40,3%)
- 11 – Производство мебели; производство прочих готовых изделий (0,7%)
- 12 – Ремонт и монтаж машин и оборудования (0,5%)

СТРУКТУРА ВНЕШНЕЙ ТОРГОВЛИ

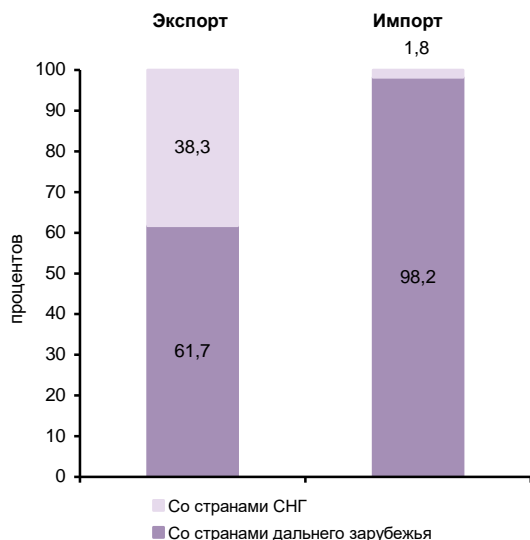

УДЕЛЬНЫЙ ВЕС ПРОДУКЦИИ РАСТЕНИЕВОДСТВА И ЖИВОТНОВОДСТВА В ПРОДУКЦИИ СЕЛЬСКОГО ХОЗЯЙСТВА

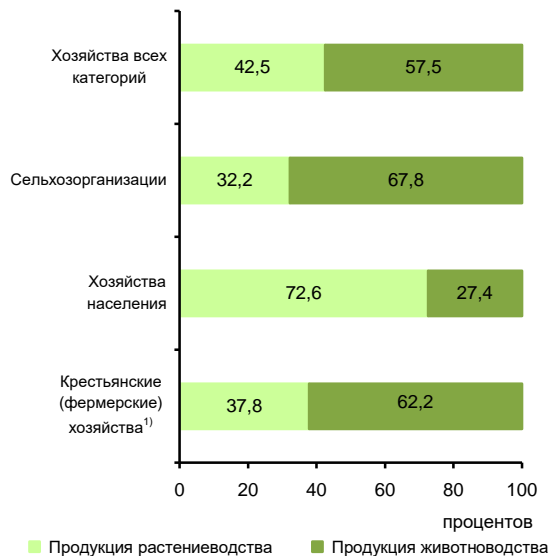

¹) Включая индивидуальных предпринимателей.

СТРУКТУРА ДЕНЕЖНЫХ ДОХОДОВ НАСЕЛЕНИЯ (в процентах от общего объема денежных доходов населения)

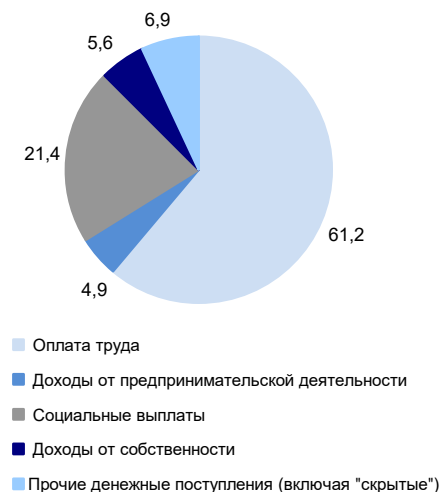

ОСНОВНЫЕ СОЦИАЛЬНО-ЭКОНОМИЧЕСКИЕ ПОКАЗАТЕЛИ

	2005	2010	2012	2013	2014	2015	2016	2017	2018	2019
НАСЕЛЕНИЕ										
Численность населения (оценка на конец года), тыс. человек	1023,3	1009,2	1005,6	1004,6	1010,5	1009,8	1014,6	1012,2	1009,4	1002,6
в том числе:										
мужчины	467,1	463,2	462,9	462,8	467,0	465,6	468,6	468,1	467,4	465,4
женщины	556,2	546,0	542,7	541,8	543,5	544,2	546,0	544,1	542,0	537,2
Из общей численности – население в трудоспособном возрасте, тыс. человек	632,6	611,8	594,9	585,5	582,1	571,2	566,5	557,3	549,1	555,1
Число родившихся на 1000 человек населения	8,8	11,0	11,7	11,7	11,8	12,6	12,1	10,8	10,2	8,9
Число умерших на 1000 человек населения	19,1	16,5	15,8	15,2	15,3	15,0	15,0	14,8	14,9	14,6
Естественный прирост, убыль (-) на 1000 человек населения	-10,3	-5,5	-4,1	-3,5	-3,5	-2,4	-2,9	-4,0	-4,7	-5,7
Ожидаемая продолжительность жизни при рождении, число лет:										
все население	64,38	68,10	69,39	70,02	69,93	70,73	71,18	71,87	71,89	72,35
мужчины	57,58	61,76	63,54	64,43	63,42	65,13	65,46	66,34	66,53	66,75
женщины	72,14	74,76	75,26	75,51	76,76	76,28	76,87	77,27	77,14	77,90
ТРУД										
Среднегодовая численность занятых ¹⁾ , тыс. человек	...	516,8	508,7	519,4	519,0	508,0	508,9	504,8	503,0	498,4
Численность работников, занятых в государственных органах и органах местного самоуправления, тыс. человек	12,5	13,7	13,2	13,1	17,6	17,3	16,8	17,3	17,3	17,7
Численность безработных, тыс. человек	31,1	37,6	23,6	24,8	22,4	22,9	22,7	21,6	21,4	19,8
Уровень безработицы, процентов	5,6	6,7	4,3	4,5	4,2	4,3	4,2	4,0	3,9	3,7
Численность незанятых граждан, состоящих на учете в органах службы занятости населения в целях поиска подходящей работы (на конец года), тыс. человек	4,3	6,5	4,6	4,2	4,9	5,5	4,9	4,0	3,2	3,3
из них признаны безработными	4,1	5,5	3,6	3,3	3,5	3,9	3,7	2,9	2,3	2,3
УРОВЕНЬ ЖИЗНИ НАСЕЛЕНИЯ И СОЦИАЛЬНАЯ СФЕРА										
Среднедушевые денежные доходы (в месяц), руб.	5343	15477	20742	22243	24318	27434	28800	28715	29129	31394
Реальные денежные доходы населения, в процентах к предыдущему году	112,4	108,4	110,4	103,6	100,3	96,4	97,7	95,2	98,0	102,8
Потребительские расходы в среднем на душу населения (в месяц), руб.	4129	10675	14525	17151	19029	20144	21024	21892	23354	25060
Среднемесячная номинальная начисленная заработная плата работников организаций, руб.	7066	17682	23710	25757	28248	29939	31667	34332	38197	41442
Средний размер назначенных пенсий ²⁾ , руб.	2518	7564	9139	10000	10857	12141	12406	13286	14034	14830
Реальный размер назначенных пенсий ³⁾ , в процентах к предыдущему году	112,2	113,4	102,3	102,1	95,9	101,1	96,9	103,8	100,4	103,9
Численность пенсионеров, состоящих на учете в системе Пенсионного фонда Российской Федерации, тыс. человек	293	298	302	305	308	312	314	319	319	317
Доля численности населения с денежными доходами ниже величины прожиточного минимума к общей численности населения субъекта, процентов	19,9	11,3	8,5	9,4	9,7	10,8	10,3	10,0	10,4	10,2
Потребление продуктов питания на душу населения в год, кг:										
мясо и мясопродукты, включая субпродукты II категории и жир-сырец	52	66	71	75	76	76	78	79	81	82
молоко и молочные продукты	210	220	222	219	215	217	218	230	234	240
картофель	105	98	98	96	93	95	91	93	89	90
овощи и продовольственные бахчевые культуры	94	81	82	80	78	82	86	94	97	100
хлебные продукты (хлеб и макаронные изделия в пересчете на муку, мука, крупа, бобовые)	104	109	107	109	110	110	110	111	109	109

**ЦЕНТРАЛЬНЫЙ ФЕДЕРАЛЬНЫЙ ОКРУГ
КАЛУЖСКАЯ ОБЛАСТЬ**

Продолжение

	2005	2010	2012	2013	2014	2015	2016	2017	2018	2019
Общая площадь жилых помещений, приходящаяся в среднем на одного жителя ³⁾ (на конец года) – всего, м ²	22,9	25,2	26,3	26,8	27,6	28,3	28,8	29,6	30,0	31,0
в городских поселениях	21,3	22,5	23,3	23,8	24,4	24,9	25,4	26,1	26,3	27,0
в сельской местности	28,0	34,1	35,6	36,1	37,8	38,9	39,3	40,6	41,5	43,4
Численность граждан, пользующихся социальной поддержкой по оплате жилого помещения и коммунальных услуг, тыс. человек	334,7	365,4	375,2	377,7	370,9	373,3	280,6	257,0	245,5	241,1
Среднемесячный размер социальной поддержки на одного пользователя, руб.	133	323	335	362	361	393	469	504	493	548
Число семей, получивших субсидии на оплату жилого помещения и коммунальных услуг, тыс.	14,7	8,1	8,3	9,0	9,0	10,2	11,2	11,2	11,4	11,3
Среднемесячный размер субсидий на одну семью, руб.	595	914	871	935	1012	1194	1099	1143	1146	1194
Численность детей, стоящих на учете для определения в дошкольные образовательные организации ⁴⁾ :										
всего, человек	6983	9654	9257	10760	10748	19071	18974	18672	17007	15179
на 1000 детей в возрасте 1 – 6 лет	140	174	157	174	167	289	277	265	239	219
Валовой коэффициент охвата дошкольным образованием, в процентах от численности детей в возрасте 1 – 6 лет ⁵⁾	57,5	64,3	66,7	68,2	70,3	70,8	70,8	70,2	71,4	74,4
Численность обучающихся по образовательным программам начального, основного и среднего общего образования, тыс. человек	98	87	89	90	94	97	101	105	108	111
Численность студентов, обучающихся по программам подготовки среднего профессионального образования, тыс. человек:										
квалифицированных рабочих, служащих	11,4	6,7	5,7	4,8	3,9	3,2	2,2	2,2	2,0	2,3
специалистов среднего звена	16,7	14,2	13,8	13,3	13,6	14,0	15,0	15,8	16,6	17,4
Численность студентов, обучающихся по программам бакалавриата, специалитета, магистратуры, тыс. человек	30,8	37,6	30,2	27,7	24,8	22,0	19,1	18,6	18,7	18,6
Численность врачей, человек:										
всего, тыс.	4,0	4,0	4,1	4,1	4,1	3,9	4,1	4,1	4,1	4,3
на 10 000 человек населения	38,8	39,6	40,4	40,7	40,7	38,5	40,1	40,5	40,4	42,6
Численность среднего медицинского персонала, человек:										
всего, тыс.	10,5	10,2	10,3	10,1	9,9	10,2	10,5	10,0	9,7	9,8
на 10 000 человек населения	102,8	100,9	102,0	100,5	97,8	100,8	103,7	99,2	96,2	97,6
Число больничных организаций	48	47	46	44	44	42	42	42	40	28
Число больничных коек:										
всего, тыс.	11,8	10,1	10,0	9,7	9,2	8,5	8,0	7,6	7,7	7,3
на 10 000 человек населения	115	100	99	97	91	84	79	75	76	73
Число амбулаторно-поликлинических организаций	80	76	85	81	80	140	152	142	145	145
Мощность амбулаторно-поликлинических организаций, посещений в смену:										
всего, тыс.	25,9	26,0	26,5	26,2	26,1	25,9	26,4	28,5	27,5	28,0
на 10 000 человек населения	253	258	263	261	259	257	260	281	272	280
ВАЛОВОЙ РЕГИОНАЛЬНЫЙ ПРОДУКТ										
Валовой региональный продукт:										
всего, млн руб.	70954	188601	285257	292841	326459	339761	372345	415967	465988	...
на душу населения, руб.	69192	186348	283300	291365	324024	336354	367868	410481	461023	...
Индекс физического объема валового регионального продукта, в процентах к предыдущему году	105,6	110,1	109,6	97,2	103,1	94,6	102,7	105,6	102,7	...

**ЦЕНТРАЛЬНЫЙ ФЕДЕРАЛЬНЫЙ ОКРУГ
КАЛУЖСКАЯ ОБЛАСТЬ**

Продолжение

	2005	2010	2012	2013	2014	2015	2016	2017	2018	2019
ИНВЕСТИЦИИ										
Инвестиции в основной капитал (в фактически действовавших ценах), млн руб.	13624	74489	95970	98084	99786	92707	84445	89030	91138	108251
Индекс физического объема инвестиций в основной капитал, в процентах к предыдущему году	113,3	116,4	117,3	98,0	99,6	80,7	86,3	102,1	87,6	110,2
Удельный вес инвестиций в основной капитал, финансируемых за счет бюджетных средств, в общем объеме инвестиций, процентов	27,3	13,0	10,6	10,5	10,9	24,3	29,2	19,5	17,8	12,8
в том числе за счет федерального бюджета	17,5	7,1	6,5	6,1	5,9	19,5	24,8	14,4	12,6	6,2
ОСНОВНЫЕ ФОНДЫ										
Наличие основных фондов ⁶⁾ (на конец года; по полной учетной стоимости), млн руб.	202519	449711	559089	665178	722223	834822	912722	989602	1096796	2297839
Ввод в действие основных фондов, млн руб.	12067	65488	54517	100682	73451	95863	69262	75273	89561	155701
Степень износа основных фондов ⁷⁾ (на конец года), процентов	40,5	34,0	39,1	35,8	37,0	36,8	39,7	41,9	43,5	45,1
Удельный вес полностью изношенных основных фондов ⁷⁾ (на конец года; по полной учетной стоимости; в процентах от общего объема основных фондов)	14,0	11,2	12,6	9,6	12,3	11,7	12,6	13,1	14,0	15,6
ПРЕДПРИЯТИЯ И ОРГАНИЗАЦИИ										
Число предприятий и организаций (на конец года; по данным государственной регистрации)	27880	27135	26766	27462	28157	28634	27930	26696	25558	24032
ПРОМЫШЛЕННОЕ ПРОИЗВОДСТВО										
Объем отгруженных товаров собственного производства, выполненных работ и услуг собственными силами по видам экономической деятельности, млн руб.:										
добыча полезных ископаемых							2983	3672	3938	3713
обрабатывающие производства							536624	672706	830716	882806
обеспечение электрической энергией, газом и паром; кондиционирование воздуха							20076	23200	23282	23566
водоснабжение; водоотведение, организация сбора и утилизации отходов, деятельность по ликвидации загрязнений							5894	8463	10017	9869
Индекс промышленного производства ^{8),9)} , в процентах к предыдущему году	105,8	133,5	110,2	105,9	103,9	93,8	107,0	119,8	109,7	105,7
Индекс производства по видам экономической деятельности ⁹⁾ , в процентах к предыдущему году										
добыча полезных ископаемых						80,0	117,7	111,9	115,6	87,7
обрабатывающие производства						94,9	107,5	120,8	109,8	105,8
обеспечение электрической энергией, газом и паром; кондиционирование воздуха						78,5	98,8	102,9	104,4	104,9
водоснабжение; водоотведение, организация сбора и утилизации отходов, деятельность по ликвидации загрязнений						87,0	96,8	109,5	112,7	107,2
СЕЛЬСКОЕ ХОЗЯЙСТВО										
Продукция сельского хозяйства в хозяйствах всех категорий (в фактически действовавших ценах), млн руб.	10942	20036	24484	24082	28031	33067	33571	38538	43851	51216
Индекс производства продукции сельского хозяйства в хозяйствах всех категорий, в процентах к предыдущему году	93,9	91,4	102,8	92,3	103,2	109,3	100,1	111,9	110,7	112,8

**ЦЕНТРАЛЬНЫЙ ФЕДЕРАЛЬНЫЙ ОКРУГ
КАЛУЖСКАЯ ОБЛАСТЬ**

Продолжение

	2005	2010	2012	2013	2014	2015	2016	2017	2018	2019
Посевная площадь всех сельскохозяйственных культур в хозяйствах всех категорий, тыс. га	370,7	299,1	313,2	306,7	302,6	330,4	337,0	338,3	339,7	352,8
Структура посевных площадей сельскохозяйственных культур в хозяйствах всех категорий, в процентах от всей посевной площади:										
зерновые и зернобобовые культуры	21,3	25,2	25,5	22,8	22,7	25,4	24,5	27,1	22,7	23,8
технические культуры	0,9	0,6	0,6	0,9	0,9	1,0	1,9	1,8	1,3	1,8
картофель и овощебахчевые культуры	9,4	7,5	7,0	6,2	5,7	5,1	4,7	4,7	4,3	3,9
кормовые культуры	68,5	66,7	67,0	70,1	70,6	68,5	69,0	66,4	71,7	70,4
Поголовье скота в хозяйствах всех категорий (на конец года), тыс. голов:										
крупный рогатый скот в том числе коровы	144,7	129,7	131,4	129,0	127,6	136,3	144,5	156,7	169,4	201,4
свины	66,8	56,3	56,7	54,7	53,2	56,1	57,6	66,2	74,1	86,9
овцы и козы	42,4	65,3	73,3	64,1	66,5	71,9	89,6	108,9	103,2	104,5
32,3	36,8	34,5	35,0	35,4	42,1	40,0	38,2	36,6	37,1	
Производство в хозяйствах всех категорий, тыс. т:										
зерно (в весе после доработки)	120,6	139,3	166,9	106,7	142,3	211,6	157,9	220,7	191,4	241,6
льноволокно	1,4	–	–	–	–	–	–	–	–	–
картофель	304,8	223,4	254,2	171,0	170,4	215,9	183,9	197,4	190,6	198,6
овощи	105,5	73,2	74,6	63,3	58,7	64,0	67,4	77,8	80,8	100,9
скот и птица на убой (в убойном весе)	37,4	55,3	58,9	68,3	70,1	69,8	73,0	79,9	91,6	97,6
молоко	241,6	230,3	230,2	214,5	222,2	247,1	261,2	295,8	345,8	398,9
яйца, млн шт.	192,0	173,8	121,9	132,7	130,3	135,5	138,4	149,0	167,5	167,1
СТРОИТЕЛЬСТВО										
Объем работ, выполненных по виду деятельности «Строительство» (в фактически действовавших ценах), млн руб.	7622,6	26812,4	42733,8	42436,3	44969,3	59763,0	53878,9	66936,2	67997,4	54705,5
Индекс физического объема работ, выполненных по виду деятельности «Строительство», в процентах к предыдущему году	107,0	107,6	119,0	98,1	104,3	112,8	85,7	118,1	81,1	73,4
Ввод в действие жилых домов, тыс. м ² общей площади жилых помещений	263	501	613	657	808	796	737	882	787	795
Удельный вес жилых домов, построенных населением за счет собственных и привлеченных средств, в общем вводе жилья, процентов	49,4	54,5	44,9	53,7	59,3	47,4	47,2	49,9	48,1	59,2
Ввод в действие мощностей:										
дошкольных образовательных организаций, мест	–	110	80	410	475	805	250	545	505	740
общеобразовательных организаций, учебных мест	132	–	142	–	90	–	1360	–	1309	2400
больничных организаций, коек	–	–	–	–	125	–	171	–	–	–
амбулаторно-поликлинических организаций, посещений в смену	–	110	–	7	200	20	360	–	–	–
ТОРГОВЛЯ И УСЛУГИ НАСЕЛЕНИЮ										
Оборот розничной торговли (в фактически действовавших ценах):										
всего, млн руб.	39276	98857	134022	145285	162837	168897	177419	186002	197087	211712
на душу населения, руб.	38301	97675	133102	144553	161623	167204	175286	183549	194987	210454
Индекс физического объема оборота розничной торговли, в процентах к предыдущему году	112,6	109,4	106,6	101,2	102,4	87,1	96,7	100,2	103,0	102,9
Оборот общественного питания (в фактически действовавших ценах), млн руб.	979	3010	3799	4238	4775	6687	7175	8237	8815	10801
Индекс физического объема оборота общественного питания, в процентах к предыдущему году	123,6	104,6	103,0	103,5	104,0	126,4	102,0	110,1	104,5	119,4
Объем платных услуг населению (в фактически действовавших ценах), млн руб.	10549	27030	33168	37991	41291	43478	45272	47060	49224	52556
Индекс физического объема платных услуг населению, в процентах к предыдущему году	107,8	105,3	103,3	100,8	101,4	97,2	100,0	97,5	99,2	101,6

	2005	2010	2012	2013	2014	2015	2016	2017	2018	2019
ТРАНСПОРТ										
Эксплуатационная длина железнодорожных путей общего пользования (на конец года), км	872	872	872	872	872	872	872	872	872	860
Протяженность автомобильных дорог общего пользования с твердым покрытием (на конец года), км	3648	9047	9308	9485	9495	9576	9563	9611	9845	9950
Грузооборот автомобильного транспорта, млн т·км	548	974	1093	781	901	834	856	691	808	1000
Пассажирооборот автобусного транспорта общего пользования, млн пассажиро-километров	647	708	679	599	591	539	491	484	455	507
ИНФОРМАЦИОННЫЕ И КОММУНИКАЦИОННЫЕ ТЕХНОЛОГИИ										
Удельный вес домашних хозяйств, имевших широкополосный доступ к сети Интернет, в общем числе домашних хозяйств, процентов					52,2	52,2	59,2	68,9	70,3	69,6
Удельный вес населения, использовавшего сеть Интернет, в общей численности населения, процентов					64,4	68,1	70,6	73,6	78,5	76,6
Удельный вес организаций, использовавших широкополосный доступ к сети Интернет, в общем числе обследованных организаций, процентов		49,6	74,0	76,4	82,3	82,6	83,8	87,5	87,3	87,7
Число подключенных абонентских устройств мобильной связи на 1000 человек населения (на конец года), шт.	785,8	1570,5	1774,9	1895,2	1879,0	1922,4	1863,6	1992,7	1956,8	2109,9
Число активных абонентов широкополосного доступа к сети Интернет на 100 человек населения (на конец года), единиц:										
фиксированного			15,9	17,3	18,5	21,5	20,6	24,8	25,6	26,4
мобильного			43,3	49,9	52,5	69,1	60,0	79,8	86,5	98,1
ФИНАНСЫ										
Доходы консолидированного бюджета субъекта, млн руб.	14605	38597	50155	51163	52214	54963	60935	68934	85260	84431
из них доходы муниципальных образований	7227	21822	25800	28452	29731	29525	33142	36327	40262	44886
Расходы консолидированного бюджета субъекта, млн руб.	14954	40794	53471	55420	58054	62280	62966	67934	73734	83237
из них расходы муниципальных образований	7179	21565	26218	28560	30407	33579	32985	35910	37411	44871
Поступление налогов, сборов и иных обязательных платежей в бюджетную систему Российской Федерации, млн руб.	14501	37545	63758	58062	73699	69422	73629	92060	118337	130910
Задолженность по налогам и сборам в бюджетную систему Российской Федерации, млн руб.	1510	1829	1901	2102	2531	4891	6410	5114	3603	3532
ЦЕНЫ										
Индекс потребительских цен (декабрь к декабрю предыдущего года), процентов	111,2	108,5	107,6	107,6	113,2	114,5	105,7	103,4	104,6	102,7
Стоимость фиксированного набора потребительских товаров и услуг (на конец года):										
руб.	4374,3	7877,9	8902,1	9955,7	12004,8	13378,9	14019,8	14870,2	15491,8	15887,8
в процентах к среднероссийской стоимости	93	90	90	93	100	100	99	101	100	99

¹⁾ Данные рассчитаны в соответствии с актуализированной методикой расчета баланса трудовых ресурсов и оценки затрат труда.

²⁾ Данные за 2016 – 2017 гг. приведены не включая единовременную денежную выплату в размере 5 тысяч рублей, назначенную в соответствии с Федеральным законом от 22 ноября 2016 г. № 385-ФЗ. Средний размер назначенных пенсий, включая единовременную денежную выплату, составил по состоянию на 1 января 2017 г. – 17406 рублей, реальный размер назначенных пенсий по состоянию на 1 января 2017 г. – 135,9%, по состоянию на 1 января 2019 г. – 74,0%.

³⁾ В связи с отсутствием нормативно-правового акта, устанавливающего порядок государственного учета жилищного фонда в Российской Федерации, в том числе его государственного технического учета (включая техническую инвентаризацию), официальная статистическая информация о жилищном фонде начиная с 2013 г. формируется не по полному кругу единиц учета.

⁴⁾ Начиная с 2015 г. по данным Минпросвещения России. Данные выгружены из федерального сегмента электронной очереди по состоянию на 31 декабря 2019 г.

⁵⁾ До 2018 г. – охват детей дошкольным образованием.

⁶⁾ С учетом переоценки (см. методологические пояснения к разделу).

⁷⁾ По коммерческим организациям (без субъектов малого предпринимательства).

⁸⁾ С 2015 г. данные приведены по агрегированному индексу производства по видам экономической деятельности «Добыча полезных ископаемых», «Обрабатывающие производства», «Обеспечение электрической энергией, газом и паром; кондиционирование воздуха», «Водоснабжение; водоотведение, организация сбора и утилизации отходов, деятельность по ликвидации загрязнений» (ОКВЭД2), до 2015 г. – по видам экономической деятельности «Добыча полезных ископаемых», «Обрабатывающие производства», «Производство и распределение электроэнергии, газа и воды» (ОКВЭД).

⁹⁾ Данные за 2015 – 2018 гг. уточнены по итогам ретроспективного пересчета индексов производства, проведенного в связи с переходом в расчеты индексов производства на новый базисный 2018 г.

КОСТРОМСКАЯ ОБЛАСТЬ



Площадь территории – 60,2 тыс. км²

Климат умеренного пояса (атлантико-континентальный)

Средняя температура января 2019 г.: -9,4°С

Средняя температура июля 2019 г.: +14,7°С

Население (оценка на 1 января 2020 г.), тыс. человек:

все население – 633,4

городское – 460,7

сельское – 172,7

Национальная структура населения

(по переписи на 14 октября 2010 г.), процентов к населению, указавшему национальную принадлежность:

русские – 96,6

украинцы – 0,9

татары – 0,3

другие национальности – 2,2

Плотность населения (на 1 января 2020 г.) – 10,5 человека на 1 км²

Муниципальные образования (на 1 января 2020 г.) – 157

в том числе:

муниципальные районы – 23

городские округа – 6

городские поселения – 12

сельские поселения – 116

Наиболее крупные города

(число жителей – оценка на 1 января 2020 г.), тыс. человек:

Кострома – 276,9

Шарья – 23,5

Буй – 23,2

Нерехта – 20,9

Галич – 16,8

Волгоречинск – 16,3

Мантурово – 15,0

РАСПРЕДЕЛЕНИЕ ЧИСЛА МИГРАНТОВ ПО ОСНОВНЫМ ПОТОКАМ ПЕРЕДВИЖЕНИЯ в 2019 г.

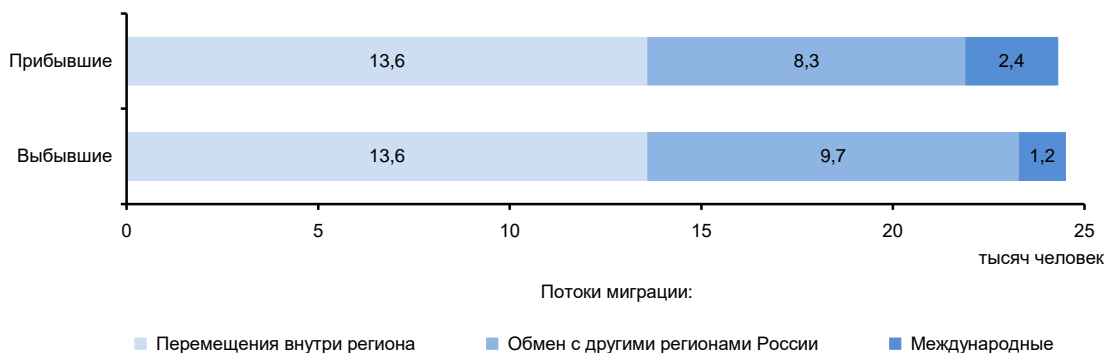

ЭКОНОМИКА ОБЛАСТИ в 2019 г.

В структуре валового регионального продукта в 2018 г. основными видами экономической деятельности являлись: обрабатывающие производства – 23,7%; торговля оптовая и розничная, ремонт автотранспортных средств и мотоциклов – 14,4%; государственное управление и обеспечение военной безопасности; социальное обеспечение – 8,7%; обеспечение электрической энергией, газом и паром, кондиционирование воздуха – 7,9%.

В объеме инвестиций в основной капитал 52,0% заняли собственные средства, 48,0% - привлеченные средства.

Объем финансовых вложений, поступивших в экономику области, составил 41125 млн руб.

Сальдо прямых иностранных инвестиций, по данным Банка России, составило 24 млн долл. США.

Индекс промышленного производства по сравнению с 2018 г. составил 108,2%, по видам экономической деятельности «Добыча полезных ископаемых» – 112,3, «Обрабатывающие производства» – 107,3, «Обеспечение электрической энергией, газом и паром; кондиционирование воздуха» – 111,9, «Водоснабжение; водоотведение, организация сбора и утилизации отходов, деятельность по ликвидации загрязнений» – 100,6%. В объеме отгруженных товаров собственного производства, выполненных работ и услуг собственными силами по добыче полезных ископаемых область занимает 75 место в России (в федеральном округе – 14), по обрабатывающим производствам – 58 (17), по обеспечению электрической энергией, газом и паром; кондиционированию воздуха – 42 (9), по водоснабжению; водоотведению, организации сбора и утилизации отходов, деятельности по ликвидации загрязнений – 63 (18).

На долю области приходится около четверти производства в стране автокранов.

В сельском хозяйстве развиты животноводство молочно-мясного направления, свиноводство, птицеводство, пчеловодство, растениеводство с преобладанием выращивания кормовых культур.

Оборот розничной торговли составил 109,0 млрд руб., или 102,3% (в сопоставимых ценах) к 2018 г. По уровню оборота розничной торговли на душу населения область заняла 55 место в Российской Федерации (в 2018 г. – 57 место). В структуре оборота розничной торговли удельный вес пищевых продуктов, включая напитки, и табачных изделий составил 48,5%, непродовольственных товаров – 51,5 % (в 2018 г. – соответственно 47,9 и 52,1%).

Оборот общественного питания составил 4,8 млрд руб., или 101,2% (в сопоставимых ценах) к 2018 г.

Сальдированный финансовый результат (прибыль минус убыток) деятельности организаций составил 8149 млн руб.

Внешнеторговый оборот области составил 869,1 млн долл. США, в том числе экспорт – 721,6 млн долл. США, или 212,8% к уровню 2018 г., импорт – соответственно 147,5 млн долл. США и 105,9%.

**УДЕЛЬНЫЙ ВЕС ОБЛАСТИ
В ОБЩЕРОССИЙСКИХ ОСНОВНЫХ
ЭКОНОМИЧЕСКИХ ПОКАЗАТЕЛЯХ**

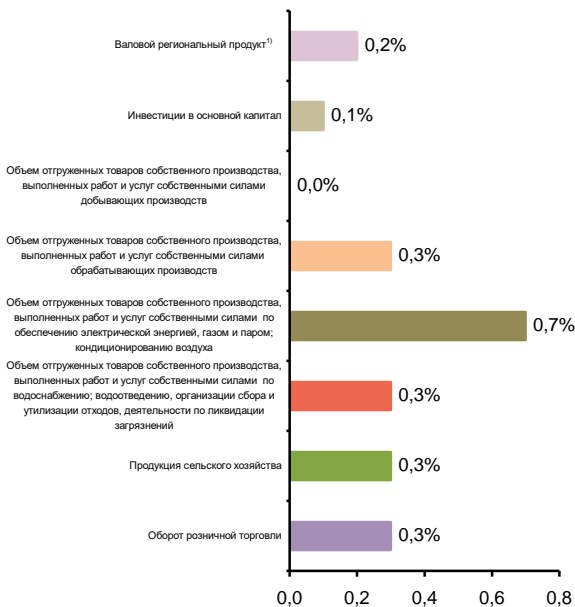

**СТРУКТУРА ВАЛОВОГО РЕГИОНАЛЬНОГО ПРОДУКТА
ПО ОТРАСЛЯМ ЭКОНОМИКИ¹⁾**
(в текущих основных ценах)



¹⁾ 2018 г.

**СТРУКТУРА ОБЪЕМА ОТГРУЖЕННЫХ ТОВАРОВ
СОБСТВЕННОГО ПРОИЗВОДСТВА, ВЫПОЛНЕННЫХ
РАБОТ И УСЛУГ СОБСТВЕННЫМИ СИЛАМИ
ОБРАБАТЫВАЮЩИХ ПРОИЗВОДСТВ
ПО ВИДАМ ЭКОНОМИЧЕСКОЙ ДЕЯТЕЛЬНОСТИ**

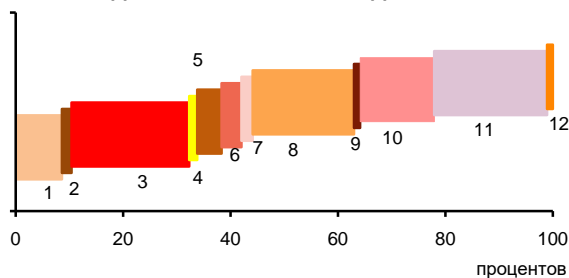

- 1 – Производство пищевых продуктов; производство напитков; производство табачных изделий (8,6%)
- 2 – Производство текстильных изделий; производство одежды; производство кожи и изделий из кожи (1,8%)
- 3 – Обработка древесины и производство изделий из дерева и пробки, кроме мебели, производство изделий из соломки и материалов для плетения (21,9%)
- 4 – Производство бумаги и бумажных изделий; деятельность полиграфическая и копирование носителей информации (1,5%)
- 5 – Производство кокса и нефтепродуктов; производство резиновых и пластмассовых изделий (4,5%)
- 6 – Производство химических веществ и химических продуктов; производство лекарственных средств и материалов, применяемых в медицинских целях (3,7%)
- 7 – Производство прочей неметаллической минеральной продукции (2,1%)
- 8 – Производство металлургическое; производство готовых металлических изделий, кроме машин и оборудования (18,9%)
- 9 – Производство компьютеров, электронных и оптических изделий; производство электрического оборудования (1,1%)
- 10 – Производство машин и оборудования, не включенных в другие группировки; производство автотранспортных средств, прицепов и полуприцепов; производство прочих транспортных средств и оборудования (13,8%)
- 11 – Производство мебели; производство прочих готовых изделий (21,0%)
- 12 – Ремонт и монтаж машин и оборудования (1,1%)

**УДЕЛЬНЫЙ ВЕС ПРОДУКЦИИ
РАСТЕНИЕВОДСТВА И ЖИВОТНОВОДСТВА
В ПРОДУКЦИИ СЕЛЬСКОГО ХОЗЯЙСТВА**

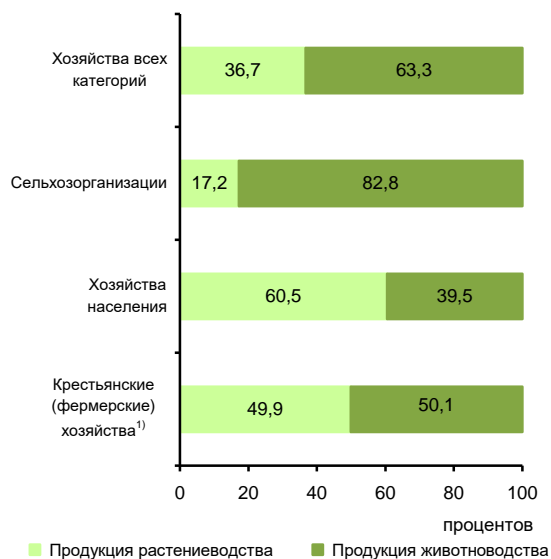

¹⁾ Включая индивидуальных предпринимателей.

СТРУКТУРА ВНЕШНЕЙ ТОРГОВЛИ

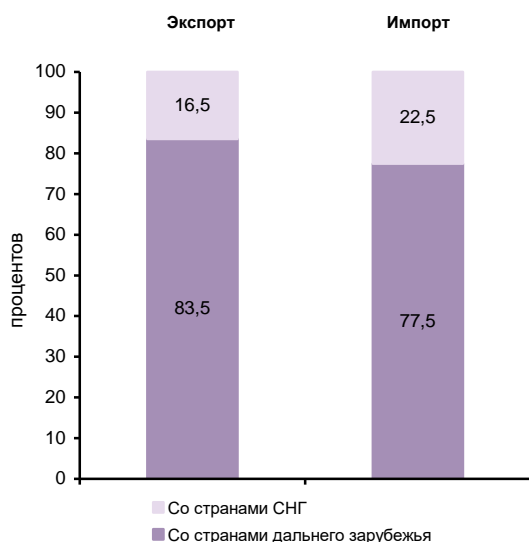

**СТРУКТУРА ДЕНЕЖНЫХ ДОХОДОВ НАСЕЛЕНИЯ
(в процентах от общего объема денежных доходов населения)**



ОСНОВНЫЕ СОЦИАЛЬНО-ЭКОНОМИЧЕСКИЕ ПОКАЗАТЕЛИ

	2005	2010	2012	2013	2014	2015	2016	2017	2018	2019
НАСЕЛЕНИЕ										
Численность населения (оценка на конец года), тыс. человек	699,8	666,4	658,9	656,4	654,4	651,5	648,2	643,3	637,2	633,4
в том числе:										
мужчины	318,8	303,6	300,9	300,4	299,7	298,5	297,2	295,1	292,7	291,2
женщины	381,0	362,8	358,0	356,0	354,7	353,0	351,0	348,2	344,5	342,2
Из общей численности – население в трудоспособном возрасте, тыс. человек	431,7	398,4	382,3	374,7	366,9	358,7	351,1	343,6	336,1	340,8
Число родившихся на 1000 человек населения	9,8	12,1	12,9	12,7	12,6	12,5	12,0	10,7	9,7	9,1
Число умерших на 1000 человек населения	21,3	17,7	16,1	16,1	15,8	16,0	15,6	14,9	14,9	14,7
Естественный прирост, убыль (-) на 1000 человек населения	-11,5	-5,6	-3,2	-3,4	-3,2	-3,5	-3,6	-4,2	-5,2	-5,6
Ожидаемая продолжительность жизни при рождении, число лет:										
все население	62,59	67,50	69,50	69,86	70,05	70,38	70,87	71,81	71,87	72,35
мужчины	55,93	61,34	63,62	64,31	64,10	64,94	65,56	66,25	66,76	66,90
женщины	70,47	73,91	75,32	75,29	76,00	75,68	75,98	77,15	76,66	77,51
ТРУД										
Среднегодовая численность занятых ¹⁾ , тыс. человек	...	327,5	322,7	321,4	307,6	299,4	293,2	290,8	282,2	276,8
Численность работников, занятых в государственных органах и органах местного самоуправления, тыс. человек	10,9	11,2	10,1	10,1	14,7	14,0	12,9	13,1	12,7	12,6
Численность безработных, тыс. человек	18,0	21,4	16,8	17,1	14,5	17,3	18,1	17,3	14,3	12,6
Уровень безработицы, процентов	4,9	6,0	4,8	4,9	4,3	5,3	5,5	5,3	4,5	4,1
Численность незанятых граждан, состоящих на учете в органах службы занятости населения в целях поиска подходящей работы (на конец года), тыс. человек	5,8	5,9	3,8	3,3	3,7	3,9	3,5	3,2	3,0	3,2
из них признаны безработными	5,3	4,8	3,0	2,5	2,5	2,6	2,3	2,0	1,9	2,3
УРОВЕНЬ ЖИЗНИ НАСЕЛЕНИЯ И СОЦИАЛЬНАЯ СФЕРА										
Среднедушевые денежные доходы (в месяц), руб.	4985	13315	15867	16968	19112	21939	23174	24093	23716	25285
Реальные денежные доходы населения в процентах к предыдущему году	114,7	114,6	102,7	102,6	104,1	98,6	98,1	99,8	94,7	100,9
Потребительские расходы в среднем на душу населения (в месяц), руб.	2954	8250	10768	13618	15587	16631	17784	18490	19569	20803
Среднемесячная номинальная начисленная заработная плата работников организаций, руб.	5975	13526	16896	19157	20867	21796	22989	24554	27724	31421
Средний размер назначенных пенсий ²⁾ , руб.	2454	7249	8670	9473	10258	11379	11723	12623	13371	14164
Реальный размер назначенных пенсий ³⁾ , в процентах к предыдущему году	114,2	111,2	101,9	102,8	97,6	102,2	97,9	105,5	100,9	102,6
Численность пенсионеров, состоящих на учете в системе Пенсионного фонда Российской Федерации, тыс. человек	212	207	208	209	210	211	211	212	213	210
Доля численности населения с денежными доходами ниже величины прожиточного минимума к общей численности населения субъекта, процентов	23,2	15,7	15,1	14,2	13,6	14,3	13,7	13,4	12,7	12,6
Потребление продуктов питания на душу населения в год, кг:										
мясо и мясопродукты, включая субпродукты II категории и жир-сырец	37	44	43	43	43	48	50	54	57	59
молоко и молочные продукты	211	207	201	194	192	197	198	198	199	203
картофель	105	89	88	89	89	89	89	90	94	93
овощи и плодово-ягодные бахчевые культуры	116	113	112	101	98	100	97	95	98	99
хлебные продукты (хлеб и макаронные изделия в пересчете на муку, мука, крупа, бобовые)	106	101	102	101	102	101	102	102	103	104

**ЦЕНТРАЛЬНЫЙ ФЕДЕРАЛЬНЫЙ ОКРУГ
КОСТРОМСКАЯ ОБЛАСТЬ**

Продолжение

	2005	2010	2012	2013	2014	2015	2016	2017	2018	2019
Общая площадь жилых помещений, приходящаяся в среднем на одного жителя ³⁾ (на конец года) – всего, м ²	23,8	25,1	25,7	25,7	26,0	26,6	26,9	27,4	27,9	28,4
в городских поселениях	22,4	24,0	24,4	24,6	24,8	25,3	25,5	26,1	26,5	27,1
в сельской местности	26,9	27,7	28,9	28,4	29,0	29,8	30,4	31,0	31,8	31,9
Численность граждан, пользующихся социальной поддержкой по оплате жилого помещения и коммунальных услуг, тыс. человек	257,7	184,7	288,3	402,5	297,8	277,4	253,3	236,3	225,8	329,9
Среднемесячный размер социальной поддержки на одного пользователя, руб.	128	467	466	374	516	511	561	580	598	433
Число семей, получивших субсидии на оплату жилого помещения и коммунальных услуг, тыс.	20,8	13,0	9,0	8,8	8,4	9,2	9,7	9,8	12,4	12,6
Среднемесячный размер субсидий на одну семью, руб.	356	877	995	1032	1182	1350	1438	1654	1653	1583
Численность детей, стоящих на учете для определения в дошкольные образовательные организации ⁴⁾ :										
всего, человек	6269	11844	13635	14852	15919	14090	13101	12698	12673	10225
на 1000 детей в возрасте 1 – 6 лет	168	286	284	337	348	298	271	263	268	227
Валовой коэффициент охвата дошкольным образованием, в процентах от численности детей в возрасте 1 – 6 лет ⁵⁾	73,3	75,4	76,0	75,5	73,6	74,3	77,0	77,5	78,9	81,0
Численность обучающихся по образовательным программам начального, основного и среднего общего образования, тыс. человек	71	61	66	62	63	64	68	70	71	72
Численность студентов, обучающихся по программам подготовки среднего профессионального образования, тыс. человек:										
квалифицированных рабочих, служащих	11,5	7,4	5,9	4,5	4,0	3,7	2,7	2,6	2,7	2,8
специалистов среднего звена	10,9	9,3	9,0	8,6	8,7	9,5	11,0	11,4	11,8	11,9
Численность студентов, обучающихся по программам бакалавриата, специалитета, магистратуры, тыс. человек	21,1	21,7	19,2	18,3	16,6	13,6	11,4	10,8	10,6	10,2
Численность врачей, человек:										
всего, тыс.	2,6	2,3	2,3	2,4	2,3	2,3	2,4	2,4	2,4	2,4
на 10 000 человек населения	36,7	34,6	36,0	35,7	35,5	35,2	37,1	37,4	37,5	38,1
Численность среднего медицинского персонала, человек:										
всего, тыс.	8,6	7,8	7,5	8,0	7,9	7,6	7,6	7,4	7,3	7,2
на 10 000 человек населения	122,6	116,4	115,0	121,3	119,9	116,8	116,6	115,5	114,2	114,1
Число больничных организаций	72	50	50	54	51	49	47	41	42	42
Число больничных коек:										
всего, тыс.	11,1	6,4	6,2	6,5	6,2	6,3	6,2	6,2	6,1	6,0
на 10 000 человек населения	158	97	95	98	95	96	96	97	96	94
Число амбулаторно-поликлинических организаций	152	116	140	125	122	119	147	143	148	144
Мощность амбулаторно-поликлинических организаций, посещений в смену:										
всего, тыс.	15,0	15,6	17,5	16,8	17,0	16,9	17,7	17,8	17,8	18,0
на 10 000 человек населения	215	234	269	255	259	259	273	277	280	284
ВАЛОВОЙ РЕГИОНАЛЬНЫЙ ПРОДУКТ										
Валовой региональный продукт:										
всего, млн руб.	44685	98131	130840	139016	146732	160580	158127	166945	180287	...
на душу населения, руб.	63304	146537	198143	211383	223884	245941	243346	258 533	281 569	...
Индекс физического объема валового регионального продукта, в процентах к предыдущему году	103,6	106,3	104,1	102,3	100,4	98,6	96,8	102,0	100,3	...

**ЦЕНТРАЛЬНЫЙ ФЕДЕРАЛЬНЫЙ ОКРУГ
КОСТРОМСКАЯ ОБЛАСТЬ**

Продолжение

	2005	2010	2012	2013	2014	2015	2016	2017	2018	2019
ИНВЕСТИЦИИ										
Инвестиции в основной капитал (в фактически действовавших ценах), млн руб.	14083	15100	21169	22264	27512	27345	26430	21639	22313	26194
Индекс физического объема инвестиций в основной капитал, в процентах к предыдущему году	104,5	124,9	113,8	100,2	119,9	86,7	91,4	81,9	98,8	110,0
Удельный вес инвестиций в основной капитал, финансируемых за счет бюджетных средств, в общем объеме инвестиций, процентов	7,1	15,7	18,8	22,6	14,3	12,5	8,9	18,7	17,6	31,0
в том числе за счет федерального бюджета	3,7	7,0	14,7	14,8	8,3	9,2	4,8	9,8	10,4	13,7
ОСНОВНЫЕ ФОНДЫ										
Наличие основных фондов ⁶⁾ (на конец года; по полной учетной стоимости), млн руб.	189028	295091	323157	345022	360520	377650	419515	436507	452611	925743
Ввод в действие основных фондов, млн руб.	10823	11931	13748	13411	14333	22358	21701	13447	20907	34186
Степень износа основных фондов ⁷⁾ (на конец года), процентов	41,8	37,9	45,3	48,4	49,9	48,8	48,6	50,6	51,7	53,7
Удельный вес полностью изношенных основных фондов ⁷⁾ (на конец года; по полной учетной стоимости; в процентах от общего объема основных фондов)	11,2	5,8	9,5	13,8	16,5	17,9	18,0	20,4	19,9	20,1
ПРЕДПРИЯТИЯ И ОРГАНИЗАЦИИ										
Число предприятий и организаций (на конец года; по данным государственной регистрации)	17274	17407	17916	18060	17642	17836	17256	16464	14985	14076
ПРОМЫШЛЕННОЕ ПРОИЗВОДСТВО										
Объем отгруженных товаров собственного производства, выполненных работ и услуг собственными силами по видам экономической деятельности, млн руб.:										
добыча полезных ископаемых							373	317	401	1022
обрабатывающие производства							107792	118263	135820	143963
обеспечение электрической энергией, газом и паром; кондиционирование воздуха							36246	39628	36785	41467
водоснабжение; водоотведение, организация сбора и утилизации отходов, деятельность по ликвидации загрязнений							2753	3101	3374	3608
Индекс промышленного производства ^{8),9)} , в процентах к предыдущему году	108,9	115,7	103,7	104,6	100,0	91,4	100,1	107,0	97,1	108,2
Индекс производства по видам экономической деятельности ⁹⁾ , в процентах к предыдущему году										
добыча полезных ископаемых						103,8	79,9	97,6	147,7	112,3
обрабатывающие производства						91,2	99,4	107,4	100,1	107,3
обеспечение электрической энергией, газом и паром; кондиционирование воздуха						92,0	101,7	106,4	87,9	111,9
водоснабжение; водоотведение, организация сбора и утилизации отходов, деятельность по ликвидации загрязнений						88,1	104,6	104,2	103,4	100,6
СЕЛЬСКОЕ ХОЗЯЙСТВО										
Продукция сельского хозяйства в хозяйствах всех категорий (в фактически действовавших ценах), млн руб.	8082	12366	13650	14131	15607	17943	16783	15645	15929	16764
Индекс производства продукции сельского хозяйства в хозяйствах всех категорий, в процентах к предыдущему году	98,6	91,0	98,0	93,0	97,3	95,1	96,7	93,4	97,9	101,0

**ЦЕНТРАЛЬНЫЙ ФЕДЕРАЛЬНЫЙ ОКРУГ
КОСТРОМСКАЯ ОБЛАСТЬ**

Продолжение

	2005	2010	2012	2013	2014	2015	2016	2017	2018	2019
Посевная площадь всех сельскохозяйственных культур в хозяйствах всех категорий, тыс. га	328,8	204,1	185,5	186,2	185,7	185,2	187,4	184,9	184,0	181,9
Структура посевных площадей сельскохозяйственных культур в хозяйствах всех категорий, в процентах от всей посевной площади:										
зерновые и зернобобовые культуры	23,7	25,4	24,3	23,0	22,1	21,0	21,0	19,5	17,1	17,3
технические культуры	0,6	0,8	1,3	1,3	0,3	0,3	0,8	0,5	0,6	1,1
картофель и овощебахчевые культуры	4,8	5,7	5,5	5,0	4,7	4,6	4,2	4,0	3,8	3,7
кормовые культуры	70,9	68,1	68,8	70,7	72,9	74,1	74,0	76,1	78,4	78,0
Поголовье скота в хозяйствах всех категорий (на конец года), тыс. голов:										
крупный рогатый скот в том числе коровы	102,4	69,8	63,2	61,3	58,2	56,1	55,3	53,6	50,6	50,1
свины	47,5	33,1	29,7	27,4	25,7	24,7	23,9	23,4	22,0	21,6
овцы и козы	39,6	47,7	52,2	34,8	27,6	27,3	35,5	37,8	28,7	32,7
24,9	21,8	19,6	18,9	19,1	20,2	19,3	18,6	14,3	13,3	
Производство в хозяйствах всех категорий, тыс. т:										
зерно (в весе после доработки)	72,7	48,7	59,9	46,2	65,4	60,2	54,5	41,6	41,4	46,8
льноволокно	0,6	0,6	1,4	0,8	0,1	0,2	0,0	0,0	0,1	0,1
картофель	173,3	86,4	132,2	120,8	123,0	118,0	102,6	86,5	95,3	96,2
овощи	105,1	74,9	67,6	61,3	55,0	49,2	47,0	42,2	42,7	39,9
скот и птица на убой (в убойном весе)	23,8	22,6	21,4	19,7	16,2	14,9	13,9	14,3	13,2	11,1
молоко	156,1	133,2	121,0	111,3	106,9	108,1	108,2	108,4	107,5	108,9
яйца, млн шт.	525,1	614,0	648,4	676,4	706,8	744,6	776,1	818,4	663,5	742,4
СТРОИТЕЛЬСТВО										
Объем работ, выполненных по виду деятельности «Строительство» (в фактически действовавших ценах), млн руб.	3916,0	8960,5	8485,2	8307,4	8663,1	13498,7	10949,7	9020,1	11780,2	12246,4
Индекс физического объема работ, выполненных по виду деятельности «Строительство», в процентах к предыдущему году	129,4	100,1	99,6	91,6	101,7	110,2	80,6	81,6	125,6	93,6
Ввод в действие жилых домов, тыс. м ² общей площади жилых помещений	117	151	205	228	328	322	309	310	197	212
Удельный вес жилых домов, построенных населением за счет собственных и привлеченных средств, в общем вводе жилья, процентов	52,1	49,1	42,2	66,4	54,5	41,8	50,1	38,2	60,9	61,3
Ввод в действие мощностей:										
дошкольных образовательных организаций, мест	10	12	–	80	595	600	400	360	–	220
общеобразовательных организаций, ученических мест	195	18	–	108	–	–	–	–	–	1000
больничных организаций, коек амбулаторно-поликлинических организаций, посещений в смену	–	–	–	–	–	–	–	–	–	–
150	–	–	–	15	–	–	–	–	–	–
ТОРГОВЛЯ И УСЛУГИ НАСЕЛЕНИЮ										
Оборот розничной торговли (в фактически действовавших ценах):										
всего, млн руб.	18669	49162	63254	69017	75343	85534	93648	97323	101816	109001
на душу населения, руб.	26448	73413	95792	104945	114959	131002	144117	150715	159014	171567
Индекс физического объема оборота розничной торговли, в процентах к предыдущему году	107,3	113,8	104,9	102,6	101,9	96,9	101,3	100,1	101,8	102,3
Оборот общественного питания (в фактически действовавших ценах), млн руб.	829	2224	2869	3280	3449	3786	4095	4189	4444	4774
Индекс физического объема оборота общественного питания, в процентах к предыдущему году	115,1	105,4	102,7	107,1	102,7	96,4	99,1	103,4	100,7	101,2
Объем платных услуг населению (в фактически действовавших ценах), млн руб.	5524	14584	18079	21009	22608	24043	24989	25840	27084	28243
Индекс физического объема платных услуг населению, в процентах к предыдущему году	114,6	121,7	103,4	102,4	98,7	95,1	99,3	100,3	100,3	99,7

	2005	2010	2012	2013	2014	2015	2016	2017	2018	2019
ТРАНСПОРТ										
Эксплуатационная длина железнодорожных путей общего пользования (на конец года), км	640	641	641	642	642	642	642	642	642	642
Протяженность автомобильных дорог общего пользования с твердым покрытием (на конец года) ¹⁾ , км	3743	5541	6718	7663	7840	7997	8169	8175	8244	8313
Грузооборот автомобильного транспорта, млн т·км	760	405	502	577	389	432	472	577	716	704
Пассажирооборот автобусного транспорта общего пользования, млн пассажиро-километров	1143	827	873	724	640	632	599	634	600	538
ИНФОРМАЦИОННЫЕ И КОММУНИКАЦИОННЫЕ ТЕХНОЛОГИИ										
Удельный вес домашних хозяйств, имевших широкополосный доступ к сети Интернет, в общем числе домашних хозяйств, процентов					66,1	57,4	69,9	70,0	67,6	65,0
Удельный вес населения, использовавшего сеть Интернет, в общей численности населения, процентов					66,0	67,0	71,8	76,5	79,0	79,6
Удельный вес организаций, использовавших широкополосный доступ к сети Интернет, в общем числе обследованных организаций, процентов		42,4	69,9	73,9	73,7	68,7	72,5	78,0	80,9	78,9
Число подключенных абонентских устройств мобильной связи на 1000 человек населения (на конец года), шт.	744,2	1774,7	1793,3	1735,1	1823,9	1710,7	1718,1	1774,0	1721,6	1817,8
Число активных абонентов широкополосного доступа к сети Интернет на 100 человек населения (на конец года), единицы:										
фиксированного			16,4	18,0	18,8	19,2	18,7	20,8	21,9	24,3
мобильного			43,2	48,4	52,7	58,6	60,9	68,0	73,9	85,5
ФИНАНСЫ										
Доходы консолидированного бюджета субъекта, млн руб.	8271	20767	24778	25605	25048	25099	26966	28845	35880	41926
из них доходы муниципальных образований	4495	9869	10483	12683	13280	12297	14481	14834	16882	18650
Расходы консолидированного бюджета субъекта, млн руб.	8960	23076	24751	27487	29114	28525	30947	31554	34676	40014
из них расходы муниципальных образований	4742	9919	10492	12389	13428	13018	15073	15572	17573	19024
Поступление налогов, сборов и иных обязательных платежей в бюджетную систему Российской Федерации, млн руб.	6691	14527	18310	19505	20090	20674	22809	25047	29016	34449
Задолженность по налогам и сборам в бюджетную систему Российской Федерации, млн руб.	2153	2866	2810	3015	5516	4944	4750	3437	2316	1853
ЦЕНЫ										
Индекс потребительских цен (декабрь к декабрю предыдущего года), процентов	109,2	110,9	107,5	107,4	111,0	112,9	106,1	102,1	104,6	103,7
Стоимость фиксированного набора потребительских товаров и услуг (на конец года):										
руб.	3930,2	7781,7	9071,9	10026,5	10948,5	12145,6	12923,4	13423,9	13614,1	14129,7
в процентах к среднероссийской стоимости	83	89	92	93	91	91	91	91	88	88

¹⁾ Данные рассчитаны в соответствии с актуализированной методикой расчета баланса трудовых ресурсов и оценки затрат труда.

²⁾ Данные за 2016 – 2017 гг. приведены не включая единовременную денежную выплату в размере 5 тысяч рублей, назначенную в соответствии с Федеральным законом от 22 ноября 2016 г. № 385-ФЗ. Средний размер назначенных пенсий, включая единовременную денежную выплату, составил по состоянию на 1 января 2018 г. – 16723 рублей, реальный размер назначенных пенсий по состоянию на 1 января 2018 г. – 139,6%, по состоянию на 1 января 2019 г. – 74,0%.

³⁾ В связи с отсутствием нормативно-правового акта, устанавливающего порядок государственного учета жилищного фонда в Российской Федерации, в том числе его государственного технического учета (включая техническую инвентаризацию), официальная статистическая информация о жилищном фонде начиная с 2013 г. формируется не по полному кругу единиц учета.

⁴⁾ Начиная с 2015 г. по данным Минпросвещения России. Данные выгружены из федерального сегмента электронной очереди по состоянию на 31 декабря 2019 г.

⁵⁾ До 2018 г. – охват детей дошкольным образованием.

⁶⁾ С учетом переоценки (см. методические пояснения к разделу).

⁷⁾ По коммерческим организациям (без субъектов малого предпринимательства).

⁸⁾ С 2015 г. данные приведены по агрегированному индексу производства по видам экономической деятельности «Добыча полезных ископаемых», «Обрабатывающие производства», «Обеспечение электрической энергией, газом и паром; кондиционирование воздуха», «Водоснабжение; водоотведение, организация сбора и утилизации отходов, деятельность по ликвидации загрязнений» (ОКВЭД2), до 2015 г. – по видам экономической деятельности «Добыча полезных ископаемых», «Обрабатывающие производства», «Производство и распределение электроэнергии, газа и воды» (ОКВЭД).

⁹⁾ Данные за 2015 – 2018 гг. уточнены по итогам ретроспективного пересчета индексов производства, проведенного в связи с переходом в расчетах индексов производства на новый базисный 2018 г.

¹⁰⁾ С 2012 г. – включая протяженность улиц.

КУРСКАЯ ОБЛАСТЬ



Площадь территории – 30,0 тыс. км²

Климат умеренного пояса (атлантико-континентальный)

Средняя температура января 2019 г.: -6,3°C

Средняя температура июля 2019 г.: +18,8°C

Население (оценка на 1 января 2020 г.), тыс. человек:

все население – 1104,0

городское – 756,4

сельское – 347,6

Национальная структура населения

(по переписи на 14 октября 2010 г.), процентов к населению, указавшему национальную принадлежность:

русские – 96,5

украинцы – 1,3

армяне – 0,5

другие национальности – 1,7

Плотность населения (на 1 января 2020 г.) – 36,8 человека на 1 км²

Муниципальные образования (на 1 января 2020 г.) – 347

в том числе:

муниципальные районы – 28

городские округа – 5

городские поселения – 27

сельские поселения – 287

Наиболее крупные города

(число жителей – оценка на 1 января 2020 г.), тыс. человек:

Курск – 453,0

Железногорск – 100,4

Курчатов – 38,1

Льгов – 18,1

Рыльск – 16,0

Щигры – 15,0

РАСПРЕДЕЛЕНИЕ ЧИСЛА МИГРАНТОВ ПО ОСНОВНЫМ ПОТОКАМ ПЕРЕДВИЖЕНИЯ в 2019 г.

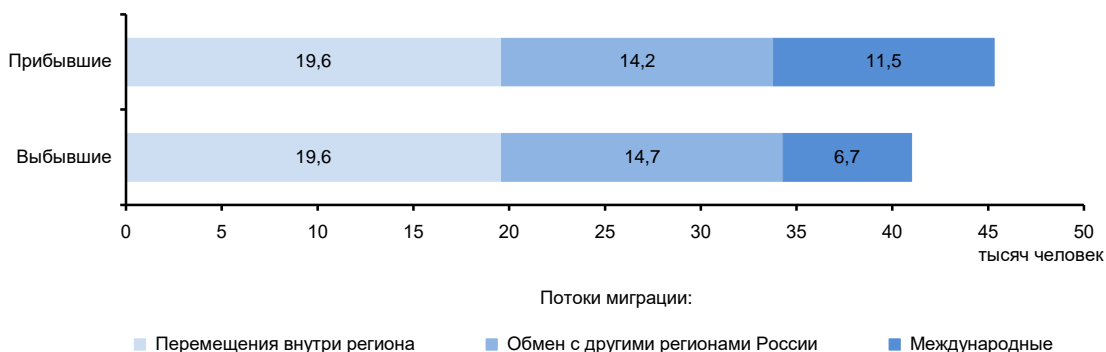

ЭКОНОМИКА ОБЛАСТИ в 2019 г.

В структуре валового регионального продукта в 2018 г. основными видами экономической деятельности являлись: сельское, лесное хозяйство, охота и рыболовство и рыбоводство – 18,1%; обрабатывающие производства – 16,9%; добыча полезных ископаемых – 11,6; торговля оптовая и розничная; ремонт автотранспортных средств и мотоциклов – 10,2%.

В объеме инвестиций в основной капитал 46,4% заняли собственные средства, 53,6% – привлеченные средства.

Объем финансовых вложений, поступивших в экономику области, составил 392126 млн руб.

Сальдо прямых иностранных инвестиций, по данным Банка России, составило -190 млн долл. США ¹⁾.

Индекс промышленного производства по сравнению с 2018 г. составил 102,0%, по видам экономической деятельности «Добыча полезных ископаемых» – 100,3, «Обрабатывающие производства» – 105,7, «Обеспечение электрической энергией, газом и паром; кондиционирование воздуха» – 96,5 «Водоснабжение; водоотведение, организация сбора и утилизации отходов, деятельность по ликвидации загрязнений» – 91,0%. В объеме отгруженных товаров собственного производства, выполненных работ и услуг собственными силами по добыче полезных ископаемых область занимает 23 место в России (в федеральном округе – 3), по обрабатывающим производствам – 52 (14), по обеспечению электрической энергией, газом и паром; кондиционированию воздуха – 28 (5), по водоснабжению; водоотведению, организации сбора и утилизации отходов, деятельности по ликвидации загрязнений – 43 (12).

На долю области приходится половина производства в стране конвейерных резинотканевых лент, значительная часть – окатышей железорудных окисленных, концентрата железорудного, свинцовых аккумуляторов для запуска поршневых двигателей.

В сельском хозяйстве возделывают зерновые, технические, кормовые культуры. Разводят крупный рогатый скот мясомолочного направления, свиней, птицу.

Оборот розничной торговли составил 228,7 млрд руб., или 101,8% (в сопоставимых ценах) к 2018 г. По уровню оборота розничной торговли на душу населения область заняла 35 место в Российской Федерации (в 2018 г. – 35 место). В структуре оборота розничной торговли удельный вес пищевых продуктов, включая напитки, и табачных изделий составил 48,4%, непродовольственных товаров – 51,6% (в 2018 г. – соответственно 48,0 и 52,0%).

Оборот общественного питания составил 6,8 млрд руб., или 103,3% (в сопоставимых ценах) к 2018 г.

Сальдированный финансовый результат (прибыль минус убыток) деятельности организаций составил 81264 млн руб.

Внешнеторговый оборот области составил 1394,0 млн долл. США, в том числе экспорт – 793,0 млн долл. США, или 116,0% к уровню 2018 г., импорт – соответственно 601,0 млн долл. США и 115,0%.

¹⁾ Знак (-) означает снижение.

**УДЕЛЬНЫЙ ВЕС ОБЛАСТИ
В ОБЩЕРОССИЙСКИХ ОСНОВНЫХ
ЭКОНОМИЧЕСКИХ ПОКАЗАТЕЛЯХ**

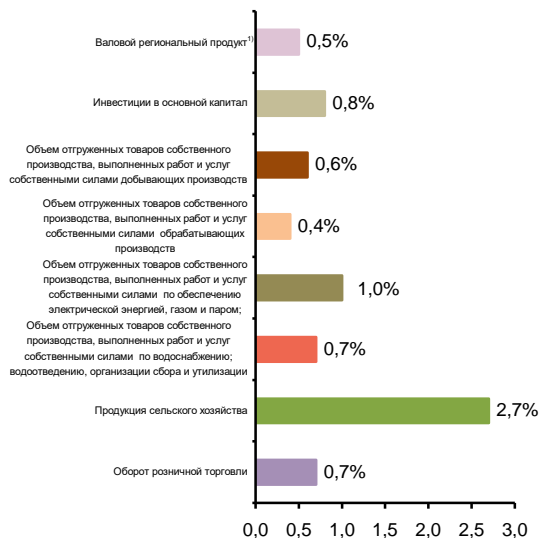

**СТРУКТУРА ВАЛОВОГО РЕГИОНАЛЬНОГО ПРОДУКТА
ПО ОТРАСЛЯМ ЭКОНОМИКИ¹⁾**

(в текущих основных ценах)

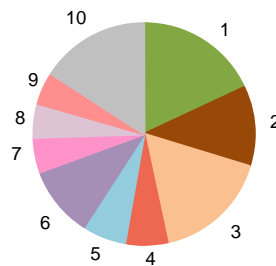

- 1 – Сельское, лесное хозяйство, охота, рыболовство и рыбоводство (18,1%)
- 2 – Добыча полезных ископаемых (11,6%)
- 3 – Обрабатывающие производства (16,9%)
- 4 – Обеспечение электрической энергией, газом и паром; кондиционирование воздуха (6,3%)
- 5 – Строительство (6,4%)
- 6 – Торговля оптовая и розничная; ремонт автотранспортных средств и мотоциклов (10,2%)
- 7 – Деятельность по операциям с недвижимым имуществом (4,9%)
- 8 – Государственное управление и обеспечение военной безопасности; социальное обеспечение (5,1%)
- 9 – Деятельность в области здравоохранения и социальных услуг (4,7%)
- 10 – Прочие виды экономической деятельности (15,8%)

¹⁾ 2018 г.

СТРУКТУРА ОБЪЕМА ОТГРУЖЕННЫХ ТОВАРОВ СОБСТВЕННОГО ПРОИЗВОДСТВА, ВЫПОЛНЕННЫХ РАБОТ И УСЛУГ СОБСТВЕННЫМИ СИЛАМИ ОБРАБАТЫВАЮЩИХ ПРОИЗВОДСТВ ПО ВИДАМ ЭКОНОМИЧЕСКОЙ ДЕЯТЕЛЬНОСТИ

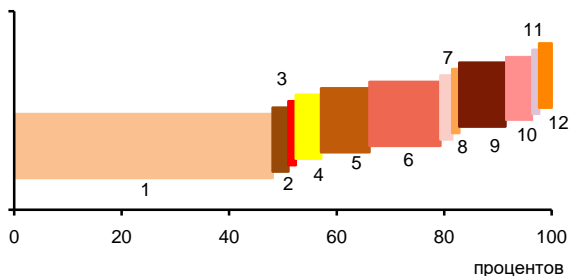

- 1 – Производство пищевых продуктов; производство напитков; производство табачных изделий (51,1%)
- 2 – Производство текстильных изделий; производство одежды; производство кожи и изделий из кожи (2,9%)
- 3 – Обработка древесины и производство изделий из дерева и пробки, кроме мебели, производство изделий из соломки и материалов для плетения (0,4%)
- 4 – Производство бумаги и бумажных изделий; деятельность полиграфическая и копирование носителей информации (4,7%)
- 5 – Производство кокса и нефтепродуктов; производство резиновых и пластмассовых изделий (9,0%)
- 6 – Производство химических веществ и химических продуктов; производство лекарственных средств и материалов, применяемых в медицинских целях (13,2%)
- 7 – Производство прочей неметаллической минеральной продукции (2,2%)
- 8 – Производство металлургическое; производство готовых металлических изделий, кроме машин и оборудования (1,3%)
- 9 – Производство компьютеров, электронных и оптических изделий; производство электрического оборудования (8,6%)
- 10 – Производство машин и оборудования, не включенных в другие группировки; производство автотранспортных средств, прицепов и полуприцепов; производство прочих транспортных средств и оборудования (5,0%)
- 11 – Производство мебели; производство прочих готовых изделий (0,3%)
- 12 – Ремонт и монтаж машин и оборудования (1,3%)

УДЕЛЬНЫЙ ВЕС ПРОДУКЦИИ РАСТЕНИЕВОДСТВА И ЖИВОТНОВОДСТВА В ПРОДУКЦИИ СЕЛЬСКОГО ХОЗЯЙСТВА

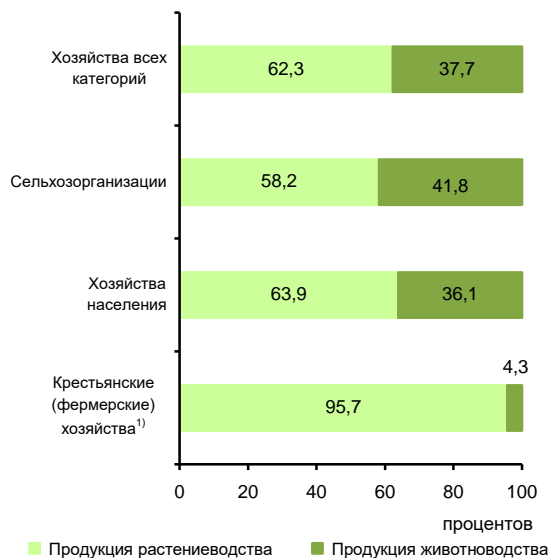

¹⁾ Включая индивидуальных предпринимателей.

СТРУКТУРА ВНЕШНЕЙ ТОРГОВЛИ

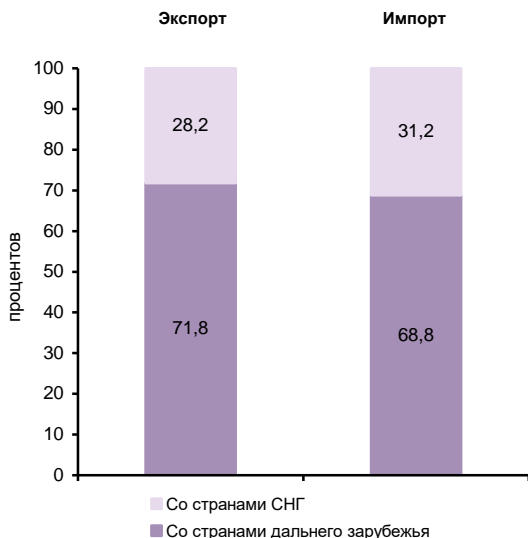

СТРУКТУРА ДЕНЕЖНЫХ ДОХОДОВ НАСЕЛЕНИЯ
(в процентах от общего объема денежных доходов населения)



ОСНОВНЫЕ СОЦИАЛЬНО-ЭКОНОМИЧЕСКИЕ ПОКАЗАТЕЛИ

	2005	2010	2012	2013	2014	2015	2016	2017	2018	2019
НАСЕЛЕНИЕ										
Численность населения (оценка на конец года), тыс. человек	1177,6	1125,7	1119,3	1118,9	1117,4	1120,0	1122,9	1115,2	1107,0	1104,0
в том числе:										
мужчины	535,8	510,1	507,3	507,5	506,8	508,1	509,6	506,2	502,8	502,3
женщины	641,8	615,6	612,0	611,4	610,6	611,9	613,3	609,0	604,2	601,7
Из общей численности – население в трудоспособном возрасте, тыс. человек	712,2	670,4	651,3	642,2	632,3	625,5	619,7	606,7	594,5	605,0
Число родившихся на 1000 человек населения	8,6	11,1	12,0	11,6	11,7	11,6	11,1	9,6	9,2	8,4
Число умерших на 1000 человек населения	19,8	17,6	16,6	16,1	16,6	16,3	16,1	15,5	15,4	15,0
Естественный прирост, убыль (-) на 1000 человек населения	-11,2	-6,5	-4,6	-4,5	-4,9	-4,7	-5,0	-5,9	-6,2	-6,6
Ожидаемая продолжительность жизни при рождении, число лет:										
все население	65,01	68,53	69,66	70,14	70,11	70,80	70,94	71,74	71,91	72,27
мужчины	58,01	62,32	63,49	64,27	63,79	64,81	65,19	66,13	66,57	66,67
женщины	73,12	74,94	75,90	76,00	76,56	76,78	76,58	77,11	76,98	77,67
ТРУД										
Среднегодовая численность занятых ¹⁾ , тыс. человек	...	546,4	542,5	537,2	529,5	520,3	520,6	519,6	510,8	505,5
Численность работников, занятых в государственных органах и органах местного самоуправления, тыс. человек	15,5	15,9	14,5	14,1	19,7	18,9	18,4	18,5	18,2	18,0
Численность безработных, тыс. человек	43,7	47,6	28,9	26,6	22,5	24,0	24,4	23,5	23,0	22,5
Уровень безработицы, процентов	7,2	8,2	5,1	4,6	3,9	4,2	4,3	4,1	4,0	4,0
Численность незанятых граждан, состоящих на учете в органах службы занятости населения в целях поиска подходящей работы (на конец года), тыс. человек	9,3	10,1	7,1	6,2	6,3	7,4	5,8	4,6	4,2	3,7
из них признаны безработными	9,2	10,0	7,0	5,9	6,0	7,0	5,5	4,3	4,0	3,5
УРОВЕНЬ ЖИЗНИ НАСЕЛЕНИЯ И СОЦИАЛЬНАЯ СФЕРА										
Среднедушевые денежные доходы (в месяц), руб.	5218	14685	18866	19436	21860	25330	25355	26112	27275	29149
Реальные денежные доходы населения, в процентах к предыдущему году	108,7	106,3	108,3	104,4	103,9	100,4	93,2	99,1	100,1	100,9
Потребительские расходы в среднем на душу населения (в месяц), руб.	3452	9580	12861	15016	16955	18725	19314	20010	21566	23024
Среднемесячная номинальная начисленная заработная плата работников организаций, руб.	5476	14007	18690	21234	23099	23921	25327	27274	29937	32709
Средний размер назначенных пенсий ²⁾ , руб.	2278	6847	8271	9048	9818	10915	11296	12165	12931	13699
Реальный размер назначенных пенсий ²⁾ , в процентах к предыдущему году	115,5	111,6	104,6	103,4	97,8	100,8	98,4	105,4	99,9	103,1
Численность пенсионеров, состоящих на учете в системе Пенсионного фонда Российской Федерации, тыс. человек	382	378	383	386	389	392	395	396	397	394
Доля численности населения с денежными доходами ниже величины прожиточного минимума к общей численности населения субъекта, процентов	20,2	10,8	8,2	9,6	9,2	10,4	10,5	10,3	9,9	9,9
Потребление продуктов питания на душу населения в год, кг:										
мясо и мясопродукты, включая субпродукты II категории и жир-сырец	57	74	77	80	81	82	83	84	86	88
молоко и молочные продукты	221	232	235	237	218	193	183	184	185	186
картофель	135	118	119	119	119	119	118	119	116	114
овощи и продовольственные бахчевые культуры	90	96	102	91	89	86	89	88	88	89
хлебные продукты (хлеб и макаронные изделия в пересчете на муку, мука, крупа, бобовые)	148	144	143	143	146	146	146	146	146	146

**ЦЕНТРАЛЬНЫЙ ФЕДЕРАЛЬНЫЙ ОКРУГ
КУРСКАЯ ОБЛАСТЬ**

Продолжение

	2005	2010	2012	2013	2014	2015	2016	2017	2018	2019
Общая площадь жилых помещений, приходящаяся в среднем на одного жителя (на конец года) – всего, м ²	23,2	26,5	27,4	27,8	28,3	28,7	29,3	30,0	30,4	31,0
в городских поселениях	21,0	24,1	24,6	25,1	25,5	25,9	26,5	27,1	27,8	28,2
в сельской местности	26,9	31,2	33,0	33,4	34,0	34,6	35,2	35,9	36,2	37,1
Численность граждан, пользующихся социальной поддержкой по оплате жилого помещения и коммунальных услуг, тыс. человек	371,6	400,7	437,2	424,6	415,6	422,0	406,6	397,9	399,2	408,5
Среднемесячный размер социальной поддержки на одного пользователя, руб.	105	301	221	286	316	343	372	403	413	437
Число семей, получивших субсидии на оплату жилого помещения и коммунальных услуг, тыс.	56,6	17,8	15,1	15,0	12,9	11,5	10,1	9,5	9,2	9,1
Среднемесячный размер субсидий на одну семью, руб.	383	449	588	643	661	599	623	639	692	657
Численность детей, стоящих на учете для определения в дошкольные образовательные организации ³⁾ :										
всего, человек	8114	11647	18771	17292	21850	23093	23375	21180	20072	17969
на 1000 детей в возрасте 1 – 6 лет	139	187	278	246	299	309	306	274	264	247
Валовой коэффициент охвата дошкольным образованием, в процентах от численности детей в возрасте 1 – 6 лет ⁴⁾	45,2	47,9	49,6	50,2	52,5	55,6	55,4	54,9	56,3	58,9
Численность обучающихся по образовательным программам начального, основного и среднего общего образования, тыс. человек	128	105	104	104	106	108	110	112	114	116
Численность студентов, обучающихся по программам подготовки среднего профессионального образования, тыс. человек:										
квалифицированных рабочих, служащих	13,5	9,5	6,6	7,5	7,1	6,7	5,5	5,3	5,2	5,1
специалистов среднего звена	23,4	20,0	18,0	16,1	17,4	18,2	21,3	21,4	22,6	22,6
Численность студентов, обучающихся по программам бакалавриата, специалитета, магистратуры, тыс. человек	58,2	72,3	63,5	60,0	55,7	54,6	44,5	41,1	38,0	36,4
Численность врачей, человек:										
всего, тыс.	5,9	6,5	6,4	5,7	5,8	5,5	5,4	5,5	5,7	5,7
на 10 000 человек населения	50,0	58,0	56,8	51,2	51,8	49,0	48,5	49,6	51,3	51,3
Численность среднего медицинского персонала, человек:										
всего, тыс.	13,6	13,4	13,1	13,2	13,0	13,2	13,0	12,6	12,4	12,4
на 10 000 человек населения	115,7	119,2	117,1	117,6	116,3	118,3	115,6	113,3	111,7	112,3
Число больничных организаций	86	55	55	55	55	55	55	55	55	55
Число больничных коек:										
всего, тыс.	13,4	10,6	10,1	9,8	9,7	9,6	9,6	9,4	9,4	9,4
на 10 000 человек населения	114	94	90	88	87	85	85	84	85	85
Число амбулаторно-поликлинических организаций	208	103	110	107	86	93	89	147	150	152
Мощность амбулаторно-поликлинических организаций, посещений в смену:										
всего, тыс.	26,7	27,2	27,5	28,0	27,7	28,2	28,5	28,8	29,3	30,2
на 10 000 человек населения	227	241	246	250	248	252	254	258	264	273
ВАЛОВОЙ РЕГИОНАЛЬНЫЙ ПРОДУКТ										
Валовой региональный продукт:										
всего, млн руб.	86625	193649	248213	271543	298287	336999	362394	387310	428441	...
на душу населения, руб.	72995	171322	221537	242646	266769	301243	323146	346101	385588	...
Индекс физического объема валового регионального продукта, в процентах к предыдущему году	104,5	103,0	104,7	104,2	104,5	102,9	103,9	102,5	102,6	...

	2005	2010	2012	2013	2014	2015	2016	2017	2018	2019
ИНВЕСТИЦИИ										
Инвестиции в основной капитал (в фактически действовавших ценах), млн руб.	17864	46093	66639	71546	73695	73745	93659	100895	120735	144906
Индекс физического объема инвестиций в основной капитал, в процентах к предыдущему году	99,7	111,9	107,0	101,0	99,4	92,2	118,3	102,0	114,4	112,5
Удельный вес инвестиций в основной капитал, финансируемых за счет бюджетных средств, в общем объеме инвестиций, процентов	18,7	14,6	11,6	13,1	15,6	7,7	12,5	16,2	19,5	8,1
в том числе за счет федерального бюджета	7,9	4,8	4,0	4,4	8,7	3,7	8,3	11,8	15,0	3,0
ОСНОВНЫЕ ФОНДЫ										
Наличие основных фондов ⁵⁾ (на конец года; по полной учетной стоимости), млн руб.	259718	435966	541986	607109	664050	705845	805024	878321	938417	1595064
Ввод в действие основных фондов, млн руб.	14233	25555	40775	51173	49647	40410	73533	71452	57562	95904
Степень износа основных фондов ⁶⁾ (на конец года), процентов	48,9	48,8	49,1	47,9	49,9	51,7	51,5	50,5	52,4	52,8
Удельный вес полностью изношенных основных фондов ⁶⁾ (на конец года; по полной учетной стоимости; в процентах от общего объема основных фондов)	15,6	11,6	11,9	11,2	11,7	12,6	17,4	16,5	20,6	24,3
ПРЕДПРИЯТИЯ И ОРГАНИЗАЦИИ										
Число предприятий и организаций (на конец года; по данным государственной регистрации)	25744	23130	23156	23424	24523	25085	23467	22347	21044	20017
ПРОМЫШЛЕННОЕ ПРОИЗВОДСТВО										
Объем отгруженных товаров собственного производства, выполненных работ и услуг собственными силами по видам экономической деятельности, млн руб.:										
добыча полезных ископаемых							49246	67783	91249	105885
обрабатывающие производства							160486	176100	194723	197466
обеспечение электрической энергией, газом и паром; кондиционирование воздуха							58522	60309	58383	60320
водоснабжение; водоотведение, организация сбора и утилизации отходов, деятельность по ликвидации загрязнений							4104	4582	9053	8642
Индекс промышленного производства ^{7),8)} , в процентах к предыдущему году	104,5	106,5	103,3	100,8	105,8	103,1	106,0	103,2	100,9	102,0
Индекс производства по видам экономической деятельности ⁸⁾ , в процентах к предыдущему году										
добыча полезных ископаемых							104,4	105,3	100,9	109,0
обрабатывающие производства							104,6	112,4	104,4	99,5
обеспечение электрической энергией, газом и паром; кондиционирование воздуха							99,1	94,5	103,5	89,5
водоснабжение; водоотведение, организация сбора и утилизации отходов, деятельность по ликвидации загрязнений							90,8	101,0	112,3	124,5
91,0										
СЕЛЬСКОЕ ХОЗЯЙСТВО										
Продукция сельского хозяйства в хозяйствах всех категорий (в фактически действовавших ценах), млн руб.	21925	39465	65945	74279	92359	113841	124357	130891	146703	158870
Индекс производства продукции сельского хозяйства в хозяйствах всех категорий, в процентах к предыдущему году	101,4	81,4	108,0	115,1	113,9	101,0	112,5	108,5	100,4	107,4

**ЦЕНТРАЛЬНЫЙ ФЕДЕРАЛЬНЫЙ ОКРУГ
КУРСКАЯ ОБЛАСТЬ**

Продолжение

	2005	2010	2012	2013	2014	2015	2016	2017	2018	2019
Посевная площадь всех сельскохозяйственных культур в хозяйствах всех категорий, тыс. га	1197,6	1337,7	1458,2	1516,3	1527,1	1586,9	1626,3	1625,7	1617,2	1644,7
Структура посевных площадей сельскохозяйственных культур в хозяйствах всех категорий, в процентах от всей посевной площади:										
зерновые и зернобобовые культуры	66,5	66,9	65,2	66,6	64,3	67,2	65,0	63,0	59,9	58,8
технические культуры	6,1	18,6	23,0	23,1	25,9	23,8	27,0	29,5	33,3	34,7
картофель и овощебахчевые культуры	6,0	4,5	3,7	3,2	3,0	2,7	2,4	2,3	2,3	2,0
кормовые культуры	21,4	10,0	8,1	7,1	6,8	6,3	5,6	5,2	4,5	4,4
Поголовье скота в хозяйствах всех категорий (на конец года), тыс. голов:										
крупный рогатый скот в том числе коровы	278,4	201,6	190,2	171,4	158,5	152,7	149,6	160,7	158,4	166,6
свиньи	129,4	89,1	82,3	72,9	67,6	62,6	60,9	57,0	53,4	57,1
овцы и козы	220,8	358,0	799,6	975,2	1241,5	1384,8	1493,4	1695,5	1841,5	2149,7
Производство в хозяйствах всех категорий, тыс. т:										
зерно (в весе после доработки)	1903,2	1527,0	2846,0	3604,2	4214,2	3593,3	4387,1	5044,5	4525,6	4975,8
сахарная свекла	1235,2	2161,6	4739,8	3708,6	3313,9	3357,4	5583,7	5545,8	5004,1	5283,0
семена подсолнечника (в весе после доработки) ^{а)}	9,6	74,7	221,9	274,9	245,8	266,1	306,8	299,8	369,5	426,9
бобы соевые (в весе после доработки) ^{б)}	0,2	15,3	57,5	88,5	130,4	170,1	294,4	290,9	462,3	587,6
картофель	859,5	459,7	658,6	632,5	630,0	581,0	467,8	543,5	516,6	465,5
овощи	104,5	80,4	120,4	106,4	101,2	97,7	99,0	89,4	92,0	99,1
скот и птица на убой (в убойном весе)	70,6	93,4	124,2	221,7	297,7	338,7	363,4	406,0	416,0	424,2
молоко	396,7	377,3	382,6	346,8	312,8	297,5	282,0	276,5	289,9	303,7
яйца, млн шт.	323,5	346,2	275,2	265,2	211,0	192,1	184,8	170,8	156,6	164,4
СТРОИТЕЛЬСТВО										
Объем работ, выполненных по виду деятельности «Строительство» (в фактически действовавших ценах), млн руб.	7125,6	23305,9	33648,1	36918,3	42060,5	43495,9	44911,5	50200,5	57126,0	76841,9
Индекс физического объема работ, выполненных по виду деятельности «Строительство», в процентах к предыдущему году	97,3	121,8	101,8	100,2	110,3	101,8	97,4	103,3	110,4	125,9
Ввод в действие жилых домов, тыс. м ² общей площади жилых помещений	298	381	426	496	561	567	587	591	595	554
Удельный вес жилых домов, построенных населением за счет собственных и привлеченных средств, в общем вводе жилья, процентов	32,4	25,8	33,1	38,0	30,7	42,9	38,6	43,6	54,7	62,1
Ввод в действие мощностей:										
дошкольных образовательных организаций, мест	–	–	65	999	1390	855	540	–	420	495
общеобразовательных организаций, ученических мест	580	48	400	164	–	–	1002	1650	–	1000
больничных организаций, коек	157	130	142	–	5	6	120	–	–	340
амбулаторно-поликлинических организаций, посещений в смену	580	48	130	650	56	512	631	67	75	156
ТОРГОВЛЯ И УСЛУГИ НАСЕЛЕНИЮ										
Оборот розничной торговли (в фактически действовавших ценах):										
всего, млн руб.	37071	97695	131876	145858	164200	179788	189618	197188	213278	228655
на душу населения, руб.	31238	86431	117703	130337	146850	160712	169082	176208	191945	206829
Индекс физического объема оборота розничной торговли, в процентах к предыдущему году	111,0	105,5	108,0	105,9	104,5	93,8	97,7	100,2	104,3	101,8
Оборот общественного питания (в фактически действовавших ценах), млн руб.	1265	2944	3857	4431	4771	5382	5776	6138	6298	6773
Индекс физического объема оборота общественного питания, в процентах к предыдущему году	108,3	92,1	106,0	108,4	103,9	104,3	101,8	102,6	102,8	103,3
Объем платных услуг населению (в фактически действовавших ценах), млн руб.	10819	28789	34416	40004	44707	48382	50980	52532	54750	56802
Индекс физического объема платных услуг населению, в процентах к предыдущему году	119,5	102,6	103,5	105,3	103,4	99,9	98,9	99,4	99,5	98,6

	2005	2010	2012	2013	2014	2015	2016	2017	2018	2019
ТРАНСПОРТ										
Эксплуатационная длина железнодорожных путей общего пользования (на конец года), км	1061	1061	1056	1056	1056	1056	1056	1056	1056	1056
Протяженность автомобильных дорог общего пользования с твердым покрытием (на конец года) ¹⁾ , км	6206	7306	10083	10361	10555	10702	10872	11025	11142	11274
Грузооборот автомобильного транспорта, млн т·км	680	763	995	1017	1022	1014	1111	1213	1270	1291
Пассажирооборот автобусного транспорта общего пользования, млн пассажиро-километров	845	1019	1112	965	907	784	829	782	748	726
ИНФОРМАЦИОННЫЕ И КОММУНИКАЦИОННЫЕ ТЕХНОЛОГИИ										
Удельный вес домашних хозяйств, имевших широкополосный доступ к сети Интернет, в общем числе домашних хозяйств, процентов					54,8	56,7	70,7	73,1	76,8	78,0
Удельный вес населения, использовавшего сеть Интернет, в общей численности населения, процентов					63,6	62,3	77,9	77,4	78,3	86,5
Удельный вес организаций, использовавших широкополосный доступ к сети Интернет, в общем числе обследованных организаций, процентов		34,7	60,1	64,7	74,0	74,2	76,6	78,8	78,5	80,2
Число подключенных абонентских устройств мобильной связи на 1000 человек населения (на конец года), шт.	607,9	1550,1	1693,9	1734,6	1752,8	1777,9	1808,9	1846,9	1823,8	1924,7
Число активных абонентов широкополосного доступа к сети Интернет на 100 человек населения (на конец года), единиц:										
фиксированного			10,5	11,9	14,9	22,5	24,0	28,3	22,9	23,4
мобильного			29,9	35,3	40,4	42,7	45,1	69,2	77,5	89,9
ФИНАНСЫ										
Доходы консолидированного бюджета субъекта, млн руб.	15163	36842	45233	47182	46781	51395	52673	60605	66101	76576
из них доходы муниципальных образований	4512	16464	20594	21509	23037	22716	23985	25571	28227	35146
Расходы консолидированного бюджета субъекта, млн руб.	14745	35298	46044	49355	51889	51840	54859	59648	64834	75430
из них расходы муниципальных образований	4236	16930	20211	22098	23335	22784	24129	25393	28826	34382
Поступление налогов, сборов и иных обязательных платежей в бюджетную систему Российской Федерации, млн руб.	15814	27989	36551	39794	40512	46013	46769	56409	57847	66835
Задолженность по налогам и сборам в бюджетную систему Российской Федерации, млн руб.	5750	4909	5027	5021	5596	5744	8266	4118	2916	2322
ЦЕНЫ										
Индекс потребительских цен (декабрь к декабрю предыдущего года), процентов	109,4	109,5	105,8	105,9	110,9	113,9	105,8	102,1	105,7	103,2
Стоимость фиксированного набора потребительских товаров и услуг (на конец года):										
руб.	4285,0	8189,6	8913,6	9630,4	10216,5	11528,8	12308,2	12976,5	13881,1	14199,7
в процентах к среднероссийской стоимости	91	94	90	90	85	86	87	88	90	88

¹⁾ Данные рассчитаны в соответствии с актуализированной методикой расчета баланса трудовых ресурсов и оценки затрат труда.

²⁾ Данные за 2016 – 2017 гг. приведены не включая единовременную денежную выплату в размере 5 тысяч рублей, назначенную в соответствии с Федеральным законом от 22 ноября 2016 г. № 385-ФЗ. Средний размер назначенных пенсий, включая единовременную денежную выплату, составил по состоянию на 1 января 2018 г. – 16296 рублей, реальный размер назначенных пенсий по состоянию на 1 января 2018 г. – 142,0%, по состоянию на 1 января 2019 г. – 73,0%.

³⁾ Начиная с 2015 г. по данным Минпросвещения России. Данные выгружены из федерального сегмента электронной очереди по состоянию на 31 декабря 2019 г.

⁴⁾ До 2018 г. – охват детей дошкольным образованием.

⁵⁾ С учетом переоценки (см. методологические пояснения к разделу).

⁶⁾ По коммерческим организациям (без субъектов малого предпринимательства).

⁷⁾ С 2015 г. данные приведены по агрегированному индексу производства по видам экономической деятельности «Добыча полезных ископаемых», «Обрабатывающие производства», «Обеспечение электрической энергией, газом и паром; кондиционирование воздуха», «Водоснабжение; водоотведение, организация сбора и утилизации отходов, деятельность по ликвидации загрязнений» (ОКВЭД2), до 2015 г. – по видам экономической деятельности «Добыча полезных ископаемых», «Обрабатывающие производства», «Производство и распределение электроэнергии, газа и воды» (ОКВЭД).

⁸⁾ Данные за 2015 – 2018 гг. уточнены по итогам ретроспективного пересчета индексов производства, проведенного в связи с переходом в расчетах индексов производства на новый базисный 2018 г.

⁹⁾ 2005 г. – в первоначально оприходованном весе.

¹⁰⁾ С 2012 г. – включая протяженность улиц.

ЛИПЕЦКАЯ ОБЛАСТЬ



Площадь территории – 24,0 тыс. км²

Климат умеренного пояса (атлантико-континентальный)

Средняя температура января 2019 г.: -8,2°C

Средняя температура июля 2019 г.: +18,1°C

Население (оценка на 1 января 2020 г.), тыс. человек:

все население – 1139,4

городское – 736,4

сельское – 403,0

Национальная структура населения

(по переписи на 14 октября 2010 г.), процентов к населению, указавшему национальную принадлежность:

русские – 96,3

украинцы – 0,9

армяне – 0,6

азербайджанцы – 0,3

другие национальности – 1,9

Плотность населения (на 1 января 2020 г.) – 47,4 человека на 1 км²

Муниципальные образования (на 1 января 2020 г.) – 312

в том числе:

муниципальные районы – 18

городские округа – 2

городские поселения – 6

сельские поселения – 286

Наиболее крупные города

(число жителей – оценка на 1 января 2020 г.), тыс. человек:

Липецк – 508,6

Елец – 102,3

Грязи – 46,7

Усмань – 19,6

Лебединь – 19,2

Данков – 18,7

РАСПРЕДЕЛЕНИЕ ЧИСЛА МИГРАНТОВ ПО ОСНОВНЫМ ПОТОКАМ ПЕРЕДВИЖЕНИЯ в 2019 г.

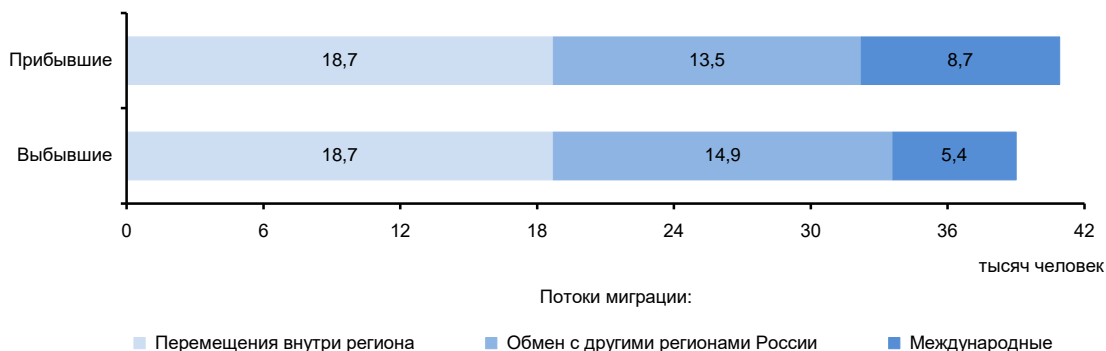

ЭКОНОМИКА ОБЛАСТИ в 2019 г.

В структуре валового регионального продукта в 2018 г. основными видами экономической деятельности являлись: обрабатывающие производства – 44,7%; сельское, лесное хозяйство, охота, рыболовство и рыбоводство – 11,2; торговля оптовая и розничная; ремонт автотранспортных средств и мотоциклов – 9,0; деятельность по операциям с недвижимым имуществом – 7,7; строительство – 5,7%.

В объеме инвестиций в основной капитал 65,5% заняли собственные средства, 34,5% - привлеченные средства.

Объем финансовых вложений, поступивших в экономику области, составил 586486 млн руб.

Сальдо прямых иностранных инвестиций, по данным Банка России, составило -202 млн долл. США¹⁾.

Индекс промышленного производства по сравнению с 2018 г. составил 96,2%, по видам экономической деятельности «Добыча полезных ископаемых» – 90,2, «Обрабатывающие производства» – 97,0, «Обеспечение электрической энергией, газом и паром; кондиционирование воздуха» – 100,4, «Водоснабжение; водоотведение, организация сбора и утилизации отходов, деятельность по ликвидации загрязнений» – 85,2%. В объеме отгруженных товаров собственного производства, выполненных работ и услуг собственными силами по добыче полезных ископаемых область занимает 52 место в России (в федеральном округе – 6), по обрабатывающим производствам – 22 (6), по обеспечению электрической энергией, газом и паром; кондиционированию воздуха – 58 (14), по водоснабжению; водоотведению, организации сбора и утилизации отходов, деятельности по ликвидации загрязнений – 28 (8).

На долю области приходится почти треть производства в стране бытовых холодильников и морозильников, более половины – консервов на фруктовой и фруктово-овощной основах гомогенизированных для детского питания, больше половины соков фруктовых и фруктово-овощных для детского питания, значительная часть – чугуна, проката готового черных металлов, стали, сахара белого свекловичного или тростникового и химически чистой сахарозы в твердом состоянии без вкусоароматических или красящих добавок, заметная часть – вод питьевых и газированных, расфасованных в емкости.

В сельском хозяйстве возделывают зерновые и технические культуры (сахарная свекла, подсолнечник). Животноводство имеет молочно-мясную направленность, развиты свиноводство, овцеводство, птицеводство.

Оборот розничной торговли составил 275,8 млрд руб., или 102,4% (в сопоставимых ценах) к 2018 г. По уровню оборота розничной торговли на душу населения область заняла 15 место в Российской Федерации (в 2018 г. – 18 место). В структуре оборота розничной торговли удельный вес пищевых продуктов, включая напитки, и табачных изделий составил – 47,2%, непродовольственных товаров – 52,8% (в 2018 г. – соответственно 46,8 и 53,2%).

Оборот общественного питания составил 8,0 млрд руб., или 106,6% (в сопоставимых ценах) к 2018 г.

Сальдированный финансовый результат (прибыль минус убыток) деятельности организаций составил 110346 млн руб.

Внешнеторговый оборот области составил 4993,9 млн долл. США, в том числе экспорт – 3766,5 млн долл. США, или 68,1% к уровню 2018 г., импорт – соответственно 1227,4 млн долл. США и 108,7%.

¹⁾ Знак (-) означает снижение.

**УДЕЛЬНЫЙ ВЕС ОБЛАСТИ
В ОЩЕРОССИЙСКИХ ОСНОВНЫХ
ЭКОНОМИЧЕСКИХ ПОКАЗАТЕЛЯХ**

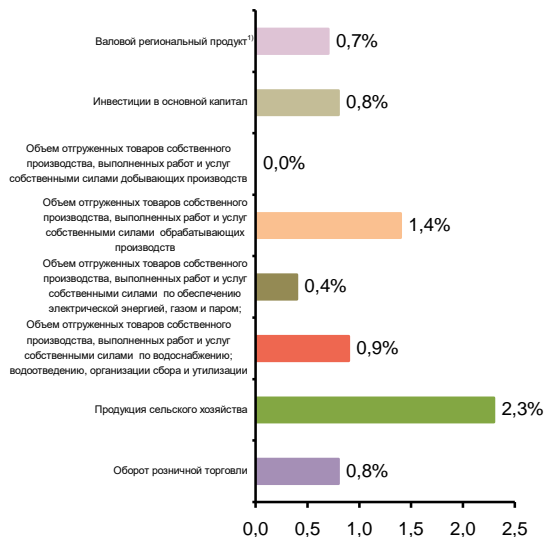

**СТРУКТУРА ВАЛОВОГО РЕГИОНАЛЬНОГО ПРОДУКТА
ПО ОТРАСЛЯМ ЭКОНОМИКИ¹⁾**
(в текущих основных ценах)



¹⁾ 2018 г.

СТРУКТУРА ОБЪЕМА ОТГРУЖЕННЫХ ТОВАРОВ СОБСТВЕННОГО ПРОИЗВОДСТВА, ВЫПОЛНЕННЫХ РАБОТ И УСЛУГ СОБСТВЕННЫМИ СИЛАМИ ОБРАБАТЫВАЮЩИХ ПРОИЗВОДСТВ ПО ВИДАМ ЭКОНОМИЧЕСКОЙ ДЕЯТЕЛЬНОСТИ

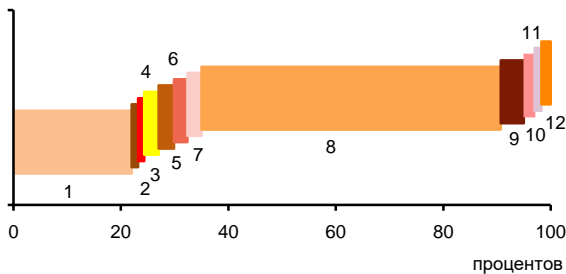

- 1 – Производство пищевых продуктов; производство напитков; производство табачных изделий (22,0%)
- 2 – Производство текстильных изделий; производство одежды; производство кожи и изделий из кожи (0,2%)
- 3 – Обработка древесины и производство изделий из дерева и пробки, кроме мебели, производство изделий из соломки и материалов для плетения (0,1%)
- 4 – Производство бумаги и бумажных изделий; деятельность полиграфическая и копирование носителей информации (1,7%)
- 5 – Производство кокса и нефтепродуктов; производство резиновых и пластмассовых изделий (1,9%)
- 6 – Производство химических веществ и химических продуктов; производство лекарственных средств и материалов, применяемых в медицинских целях (1,5%)
- 7 – Производство прочей неметаллической минеральной продукции (1,6%)
- 8 – Производство металлургическое; производство готовых металлических изделий, кроме машин и оборудования (63,7%)
- 9 – Производство компьютеров, электронных и оптических изделий; производство электрического оборудования (4,3%)
- 10 – Производство машин и оборудования, не включенных в другие группировки; производство автотранспортных средств, прицепов и полуприцепов; производство прочих транспортных средств и оборудования (2,0%)
- 11 – Производство мебели; производство прочих готовых изделий (0,3%)
- 12 – Ремонт и монтаж машин и оборудования (0,7%)

УДЕЛЬНЫЙ ВЕС ПРОДУКЦИИ РАСТЕНИЕВОДСТВА И ЖИВОТНОВОДСТВА В ПРОДУКЦИИ СЕЛЬСКОГО ХОЗЯЙСТВА

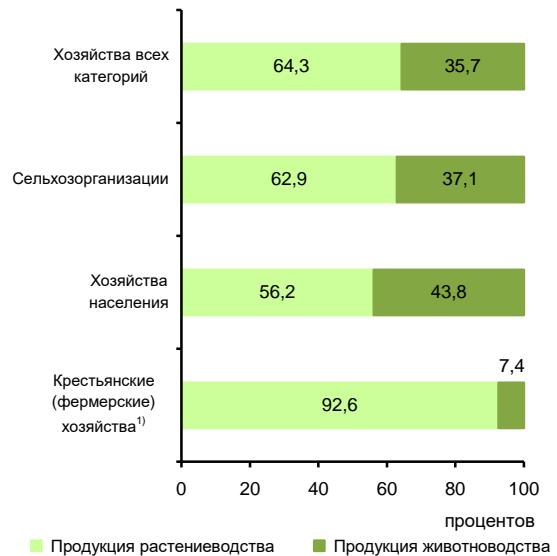

¹⁾ Включая индивидуальных предпринимателей.

СТРУКТУРА ВНЕШНЕЙ ТОРГОВЛИ

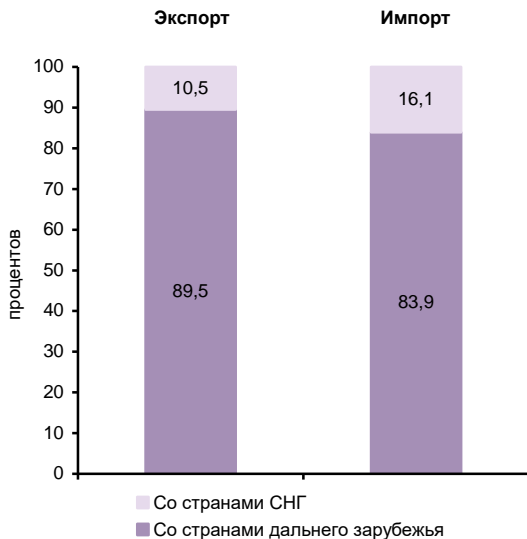

СТРУКТУРА ДЕНЕЖНЫХ ДОХОДОВ НАСЕЛЕНИЯ
(в процентах от общего объема денежных доходов населения)



ОСНОВНЫЕ СОЦИАЛЬНО-ЭКОНОМИЧЕСКИЕ ПОКАЗАТЕЛИ

	2005	2010	2012	2013	2014	2015	2016	2017	2018	2019
НАСЕЛЕНИЕ										
Численность населения (оценка на конец года), тыс. человек	1193,9	1172,0	1162,2	1159,9	1157,9	1156,1	1156,2	1150,2	1144,1	1139,4
в том числе:										
мужчины	545,7	534,7	530,0	529,1	528,2	527,6	528,1	525,2	522,7	521,0
женщины	648,2	637,3	632,2	630,8	629,7	628,5	628,1	625,0	621,4	618,4
Из общей численности – население в трудоспособном возрасте, тыс. человек	731,2	703,5	680,4	670,1	659,0	647,0	638,3	626,0	614,9	624,1
Число родившихся на 1000 человек населения	9,2	10,9	11,7	11,3	11,5	11,6	11,3	10,0	9,5	8,6
Число умерших на 1000 человек населения	17,7	16,7	15,4	15,2	15,4	15,3	15,2	14,7	14,5	14,3
Естественный прирост, убыль (-) на 1000 человек населения	-8,5	-5,8	-3,7	-3,9	-3,9	-3,7	-3,9	-4,7	-5,0	-5,7
Ожидаемая продолжительность жизни при рождении, число лет:										
все население	66,16	68,59	70,03	70,66	70,60	71,07	71,62	72,46	72,62	73,34
мужчины	59,37	62,09	63,77	64,56	64,50	65,26	65,98	66,74	66,87	67,89
женщины	73,80	75,44	76,39	76,77	76,68	76,77	77,11	78,01	78,17	78,48
ТРУД										
Среднегодовая численность занятых ¹⁾ , тыс. человек	...	594,5	591,5	587,2	599,3	565,2	565,5	565,8	566,1	565,1
Численность работников, занятых в государственных органах и органах местного самоуправления, тыс. человек	12,2	13,7	13,3	12,7	18,2	17,6	16,8	17,2	16,9	17,5
Численность безработных, тыс. человек	48,3	27,8	22,6	22,4	22,0	24,1	23,6	23,1	23,0	22,3
Уровень безработицы, процентов	8,2	4,5	3,6	3,7	3,7	4,1	4,0	3,9	3,8	3,7
Численность незанятых граждан, состоящих на учете в органах службы занятости населения в целях поиска подходящей работы (на конец года), тыс. человек	5,3	5,2	4,1	4,0	4,4	4,6	3,8	3,2	3,1	2,7
из них признаны безработными	4,7	4,7	3,7	3,5	3,7	4,1	3,3	2,7	2,5	2,3
УРОВЕНЬ ЖИЗНИ НАСЕЛЕНИЯ И СОЦИАЛЬНАЯ СФЕРА										
Среднедушевые денежные доходы (в месяц), руб.	5591	15936	19829	21957	24420	27087	27934	28956	30010	32479
Реальные денежные доходы населения, в процентах к предыдущему году	112,3	103,0	112,0	103,8	102,8	96,1	96,8	100,1	100,1	102,6
Потребительские расходы в среднем на душу населения (в месяц), руб.	3841	10851	14556	17689	19079	20898	21928	23184	24919	26858
Среднемесячная номинальная начисленная заработная плата работников организаций, руб.	6929	15430	19417	21391	23133	24524	26214	28455	31622	34312
Средний размер назначенных пенсий ²⁾ , руб.	2391	7109	8584	9404	10200	11351	11712	12604	13425	14245
Реальный размер назначенных пенсий ³⁾ , в процентах к предыдущему году	113,3	112,8	103,6	103,5	96,9	102,3	98,6	105,8	100,5	103,4
Численность пенсионеров, состоящих на учете в системе Пенсионного фонда Российской Федерации, тыс. человек	367	375	379	380	383	385	387	388	390	386
Доля численности населения с денежными доходами ниже величины прожиточного минимума к общей численности населения субъекта, процентов	15,4	9,9	8,4	7,9	8,3	9,3	9,2	8,8	8,7	8,7
Потребление продуктов питания на душу населения в год, кг:										
мясо и мясопродукты, включая субпродукты II категории и жир-сырец	55	69	73	76	76	76	77	79	79	79
молоко и молочные продукты	220	226	230	232	232	230	230	228	228	226
картофель	122	102	114	112	112	115	105	109	107	105
овощи и плодово-ягодные бахчевые культуры	79	95	100	100	103	106	104	112	114	114
хлебные продукты (хлеб и макаронные изделия в пересчете на муку, мука, крупа, бобовые)	142	143	143	144	144	144	144	145	144	144

**ЦЕНТРАЛЬНЫЙ ФЕДЕРАЛЬНЫЙ ОКРУГ
ЛИПЕЦКАЯ ОБЛАСТЬ**

Продолжение

	2005	2010	2012	2013	2014	2015	2016	2017	2018	2019
Общая площадь жилых помещений, приходящая в среднем на одного жителя (на конец года) – всего, м ²	22,7	25,7	26,6	27,2	27,8	28,4	29,2	30,3	31,1	32,2
в городских поселениях	21,1	24,3	25,1	25,5	25,9	26,4	27,1	28,1	28,7	29,7
в сельской местности	25,3	28,1	29,4	30,2	31,2	32,1	33,0	34,3	35,5	36,9
Численность граждан, пользующихся социальной поддержкой по оплате жилого помещения и коммунальных услуг, тыс. человек	400,1	372,0	358,4	343,8	335,0	298,4	292,3	313,7	310,4	309,3
Среднемесячный размер социальной поддержки на одного пользователя, руб.	98	326	386	440	378	441	443	417	429	463
Число семей, получивших субсидии на оплату жилого помещения и коммунальных услуг, тыс.	50,3	36,8	22,5	20,3	19,2	18,5	17,7	16,6	16,4	16,1
Среднемесячный размер субсидий на одну семью, руб.	267	603	686	810	757	827	917	912	943	1004
Численность детей, стоящих на учете для определения в дошкольные образовательные организации ³⁾ :										
всего, человек	10542	9822	9567	7547	19936	23517	22329	21231	20103	16828
на 1000 детей в возрасте 1 – 6 лет	177	143	133	102	266	309	290	273	259	224
Валовой коэффициент охвата дошкольным образованием, в процентах от численности детей в возрасте 1 – 6 лет ⁴⁾	53,0	57,5	59,6	61,6	64,4	66,9	68,1	68,1	68,4	70,7
Численность обучающихся по образовательным программам начального, основного и среднего общего образования, тыс. человек	121	105	105	105	108	111	116	119	121	123
Численность студентов, обучающихся по программам подготовки среднего профессионального образования, тыс. человек:										
квалифицированных рабочих, служащих	15,4	10,0	9,1	8,6	8,1	7,5	5,8	5,8	5,3	5,2
специалистов среднего звена	22,3	16,2	15,6	16,2	16,8	17,1	17,5	17,5	18,1	18,9
Численность студентов, обучающихся по программам бакалавриата, специалитета, магистратуры, тыс. человек	33,4	41,6	35,0	31,6	28,5	24,9	22,2	21,7	21,2	20,2
Численность врачей, человек:										
всего, тыс.	4,8	4,7	4,8	5,0	4,9	4,9	4,9	4,8	4,7	4,8
на 10 000 человек населения	39,8	40,4	41,7	43,0	42,7	42,5	42,3	42,0	41,4	42,3
Численность среднего медицинского персонала, человек:										
всего, тыс.	15,1	14,1	14,2	13,7	13,7	13,6	13,3	13,1	13,1	13,1
на 10 000 человек населения	126,2	120,2	122,2	118,3	118,0	117,7	115,3	114,0	114,8	115,1
Число больничных организаций	96	55	49	46	46	44	42	41	43	44
Число больничных коек:										
всего, тыс.	15,8	11,7	10,0	9,2	9,7	9,6	9,6	9,4	9,3	9,3
на 10 000 человек населения	132	100	86	79	84	83	83	82	82	82
Число амбулаторно-поликлинических организаций	162	99	94	109	110	124	139	133	137	164
Мощность амбулаторно-поликлинических организаций, посещений в смену:										
всего, тыс.	36,1	37,6	38,2	38,6	39,1	39,4	39,3	39,4	39,4	40,6
на 10 000 человек населения	303	321	329	333	337	341	340	342	344	357
ВАЛОВОЙ РЕГИОНАЛЬНЫЙ ПРОДУКТ										
Валовой региональный продукт:										
всего, млн руб.	145194	248545	293301	315685	398465	448994	483653	506341	580504	...
на душу населения, руб.	121376	211611	251961	271896	343840	388075	418328	439070	506054	...
Индекс физического объема валового регионального продукта, в процентах к предыдущему году	101,7	104,0	101,8	103,4	105,1	101,0	101,6	101,1	102,0	...

	2005	2010	2012	2013	2014	2015	2016	2017	2018	2019
ИНВЕСТИЦИИ										
Инвестиции в основной капитал (в фактически действовавших ценах), млн руб.	30312	101600	93327	101093	105588	116134	127891	142407	128533	155038
Индекс физического объема инвестиций в основной капитал, в процентах к предыдущему году	100,6	116,5	78,0	103,5	100,7	100,4	103,5	109,7	87,0	111,8
Удельный вес инвестиций в основной капитал, финансируемых за счет бюджетных средств, в общем объеме инвестиций, процентов	18,0	20,4	11,3	14,1	11,4	12,6	8,1	6,8	8,5	9,5
в том числе за счет федерального бюджета	5,5	16,8	5,1	8,1	4,5	5,8	2,4	1,9	3,0	2,9
ОСНОВНЫЕ ФОНДЫ										
Наличие основных фондов ⁵⁾ (на конец года; по полной учетной стоимости), млн руб.	330185	635096	770538	879524	997633	1066160	1178985	1268311	1354811	2108045
Ввод в действие основных фондов, млн руб.	20850	37555	59700	118637	96796	66623	97269	103984	105615	157217
Степень износа основных фондов ⁶⁾ (на конец года), процентов	43,0	48,6	51,2	49,2	50,6	52,6	55,7	55,8	57,0	56,8
Удельный вес полностью изношенных основных фондов ⁵⁾ (на конец года; по полной учетной стоимости; в процентах от общего объема основных фондов)	11,9	11,1	12,1	12,3	12,6	14,6	16,7	19,6	21,6	23,9
ПРЕДПРИЯТИЯ И ОРГАНИЗАЦИИ										
Число предприятий и организаций (на конец года; по данным государственной регистрации)	21240	21902	20731	21341	21766	22283	22458	22285	21102	20015
ПРОМЫШЛЕННОЕ ПРОИЗВОДСТВО										
Объем отгруженных товаров собственного производства, выполненных работ и услуг собственными силами по видам экономической деятельности, млн руб.:										
добыча полезных ископаемых							4941	5765	7052	7732
обрабатывающие производства							572356	628043	756976	683022
обеспечение электрической энергией, газом и паром; кондиционирование воздуха							25824	25921	25534	24443
водоснабжение; водоотведение, организация сбора и утилизации отходов, деятельность по ликвидации загрязнений							10194	10347	12409	11369
Индекс промышленного производства ^{7);8)} , в процентах к предыдущему году	102,3	110,7	107,4	100,3	102,9	102,8	100,7	102,9	103,7	96,2
Индекс производства по видам экономической деятельности ⁸⁾ , в процентах к предыдущему году										
добыча полезных ископаемых						102,3	100,3	97,4	101,6	90,2
обрабатывающие производства						103,0	100,9	104,0	103,9	97,0
обеспечение электрической энергией, газом и паром; кондиционирование воздуха						101,1	97,2	99,4	103,9	100,4
водоснабжение; водоотведение, организация сбора и утилизации отходов, деятельность по ликвидации загрязнений						99,1	93,8	94,7	112,9	85,2
СЕЛЬСКОЕ ХОЗЯЙСТВО										
Продукция сельского хозяйства в хозяйствах всех категорий (в фактически действовавших ценах), млн руб.	20092	34775	53946	62772	78312	98051	106326	101596	119304	134786
Индекс производства продукции сельского хозяйства в хозяйствах всех категорий, в процентах к предыдущему году	109,6	77,6	102,6	112,6	100,3	106,8	107,7	105,5	106,7	111,4

**ЦЕНТРАЛЬНЫЙ ФЕДЕРАЛЬНЫЙ ОКРУГ
ЛИПЕЦКАЯ ОБЛАСТЬ**

Продолжение

	2005	2010	2012	2013	2014	2015	2016	2017	2018	2019
Посевная площадь всех сельскохозяйственных культур в хозяйствах всех категорий, тыс. га	1050,0	1207,7	1202,8	1282,1	1265,0	1309,6	1329,8	1333,6	1312,6	1353,9
Структура посевных площадей сельскохозяйственных культур в хозяйствах всех категорий, в процентах от всей посевной площади:										
зерновые и зернобобовые культуры	60,1	62,9	62,9	61,0	60,3	61,6	61,7	58,6	57,5	58,8
технические культуры	8,5	21,5	23,9	28,4	28,6	28,4	29,2	32,7	34,4	33,9
картофель и овощебахчевые культуры	5,5	4,4	4,0	3,5	3,5	3,2	2,9	2,8	2,7	2,5
кормовые культуры	25,9	11,2	9,1	7,1	7,7	6,8	6,1	6,0	5,4	4,8
Поголовье скота в хозяйствах всех категорий (на конец года), тыс. голов:										
крупный рогатый скот в том числе коровы	219,5	145,9	138,6	125,6	123,2	123,7	122,2	115,0	116,4	114,8
свиньи	85,1	55,8	52,2	50,2	48,8	49,0	48,0	45,2	44,6	43,4
овцы и козы	145,3	402,4	503,0	522,5	498,0	537,5	567,8	681,5	758,7	796,0
Производство в хозяйствах всех категорий, тыс. т:	32,0	55,2	63,5	71,3	80,0	87,3	92,0	84,6	75,7	73,7
зерно (в весе после доработки)	1907,9	1215,4	1868,6	2543,9	2530,3	2388,9	2880,8	3138,0	2949,5	3344,4
сахарная свекла	1666,4	1259,7	4022,0	3730,1	2626,3	4068,1	5149,0	5291,9	4440,7	5891,2
семена подсолнечника (в весе после доработки) ⁹⁾	42,4	80,3	204,8	291,5	255,2	349,8	307,1	302,8	407,9	491,9
бобы соевые (в весе после доработки) ⁹⁾	0,1	1,7	31,1	46,9	26,4	52,0	84,1	96,5	99,1	139,5
картофель	451,7	304,1	590,8	550,2	531,0	584,4	458,8	500,8	435,6	470,1
овощи	118,8	101,1	133,8	127,4	128,1	141,0	131,5	152,2	202,7	224,1
скот и птица на убой (в убойном весе)	72,6	152,7	173,5	203,8	219,0	243,4	247,6	265,7	288,1	293,4
молоко	337,8	274,5	275,1	253,3	248,1	254,6	255,0	257,5	279,4	287,0
яйца, млн шт.	489,2	535,9	610,3	602,4	607,7	557,9	564,2	643,1	711,2	752,4
СТРОИТЕЛЬСТВО										
Объем работ, выполненных по виду деятельности «Строительство» (в фактически действовавших ценах), млн руб.	12255,4	25716,5	31372,2	34266,8	36690,4	40838,0	42387,9	48597,2	56015,2	67607,2
Индекс физического объема работ, выполненных по виду деятельности «Строительство», в процентах к предыдущему году	126,2	100,0	103,1	105,7	102,6	107,1	102,1	108,8	105,6	109,8
Ввод в действие жилых домов, тыс. м ² общей площади жилых помещений	508	737	807	858	1009	1061	1078	1084	903	1254
Удельный вес жилых домов, построенных населением за счет собственных и привлеченных средств, в общем вводе жилья, процентов	44,4	69,6	74,4	67,6	70,4	54,1	57,1	74,9	72,4	74,8
Ввод в действие мощностей:										
дошкольных образовательных организаций, мест	62	–	485	448	1018	959	–	40	380	1105
общеобразовательных организаций, учебных мест	512	960	960	916	–	–	977	1600	800	–
больничных организаций, коек	75	–	–	–	65	25	170	–	–	–
амбулаторно-поликлинических организаций, посещений в смену	720	700	220	30	175	76	155	465	450	95
ТОРГОВЛЯ И УСЛУГИ НАСЕЛЕНИЮ										
Оборот розничной торговли (в фактически действовавших ценах):										
всего, млн руб.	42015	117750	156043	175735	198277	215896	226045	236980	256645	275796
на душу населения, руб.	35123	100252	134049	151358	171096	186603	195514	205496	223731	241566
Индекс физического объема оборота розничной торговли, в процентах к предыдущему году	112,5	106,9	107,5	107,0	104,7	93,3	97,5	101,7	105,2	102,4
Оборот общественного питания (в фактически действовавших ценах), млн руб.	1584	3519	4600	5264	5794	6411	6571	6895	7329	8007
Индекс физического объема оборота общественного питания, в процентах к предыдущему году	106,0	100,3	105,8	108,3	105,9	102,5	100,1	103,4	104,8	106,6
Объем платных услуг населению (в фактически действовавших ценах), млн руб.	11541	30928	39464	45833	50959	55228	59430	63056	65897	69561
Индекс физического объема платных услуг населению, в процентах к предыдущему году	104,2	110,5	106,7	102,5	104,7	100,3	103,1	101,9	100,1	100,2

	2005	2010	2012	2013	2014	2015	2016	2017	2018	2019
ТРАНСПОРТ										
Эксплуатационная длина железнодорожных путей общего пользования (на конец года), км	757	757	757	757	757	757	757	757	757	757
Протяженность автомобильных дорог общего пользования с твердым покрытием (на конец года) ¹⁰ , км	5276	6146	11574	12179	12325	12483	12663	12803	12988	13091
Грузооборот автомобильного транспорта, млн т·км	832	901	1146	1254	1207	1257	1216	1274	1268	1566
Пассажирооборот автобусного транспорта общего пользования, млн пассажиро-километров	1309	1160	1097	1036	901	881	890	875	832	787
ИНФОРМАЦИОННЫЕ И КОММУНИКАЦИОННЫЕ ТЕХНОЛОГИИ										
Удельный вес домашних хозяйств, имевших широкополосный доступ к сети Интернет, в общем числе домашних хозяйств, процентов					58,3	68,0	71,8	69,3	73,2	69,8
Удельный вес населения, использовавшего сеть Интернет, в общей численности населения, процентов					65,9	69,4	74,7	79,9	84,3	83,3
Удельный вес организаций, использовавших широкополосный доступ к сети Интернет, в общем числе обследованных организаций, процентов		54,6	73,2	79,9	80,9	82,3	87,6	91,9	94,6	91,0
Число подключенных абонентских устройств мобильной связи на 1000 человек населения (на конец года), шт.	614,0	1475,7	1580,5	1666,0	1683,3	1693,9	1671,7	1790,1	1793,8	1984,1
Число активных абонентов широкополосного доступа к сети Интернет на 100 человек населения (на конец года), единиц: фиксированного мобильного			12,1 32,3	12,8 35,8	12,8 42,2	14,9 43,0	16,1 45,8	18,1 62,7	22,5 73,3	23,5 87,0
ФИНАНСЫ										
Доходы консолидированного бюджета субъекта, млн руб.	21953	38558	44277	46160	54168	58639	61689	65117	75267	75942
из них доходы муниципальных образований	12915	21602	23046	24192	21866	22563	24643	27735	29400	34108
Расходы консолидированного бюджета субъекта, млн руб.	24551	39948	47299	51253	53995	58906	62152	63423	69358	79813
из них расходы муниципальных образований	12903	21589	23873	24559	21566	22845	24625	27700	29748	34529
Поступление налогов, сборов и иных обязательных платежей в бюджетную систему Российской Федерации, млн руб.	24251	21727	24315	28248	39727	46043	43002	43859	55989	59243
Задолженность по налогам и сборам в бюджетную систему Российской Федерации, млн руб.	1875	1111	1621	1422	3686	3907	4562	3558	2309	2285
ЦЕНЫ										
Индекс потребительских цен (декабрь к декабрю предыдущего года), процентов	110,9	108,1	106,6	106,3	111,9	112,1	104,6	102,3	105,3	102,9
Стоимость фиксированного набора потребительских товаров и услуг (на конец года): руб.	3998,5	8028,8	9096,7	9317,1	10407,6	11600,4	12325,7	12802,4	13466,2	13821,2
в процентах к среднероссийской стоимости	85	92	92	87	86	87	87	87	87	86

¹⁾ Данные рассчитаны в соответствии с актуализированной методикой расчета баланса трудовых ресурсов и оценки затрат труда.

²⁾ Данные за 2016 – 2017 гг. приведены не включая единовременную денежную выплату в размере 5 тысяч рублей, назначенную в соответствии с Федеральным законом от 22 ноября 2016 г. № 385-ФЗ. Средний размер назначенных пенсий, включая единовременную денежную выплату, составил по состоянию на 1 января 2017 г. – 16712 рублей, реальный размер назначенных пенсий по состоянию на 1 января 2017 г. – 140,6%, по состоянию на 1 января 2018 г. – 74,1%.

³⁾ До 2014 г. – дети в возрасте 3 года и старше. Начиная с 2015 г. по данным Минпросвещения России. Данные выгружены из федерального сегмента электронной очереди по состоянию на 31 декабря 2018 г.

⁴⁾ До 2018 г. – охват детей дошкольным образованием.

⁵⁾ С учетом переоценки (см. методологические пояснения к разделу).

⁶⁾ По коммерческим организациям (без субъектов малого предпринимательства).

⁷⁾ С 2015 г. данные приведены по агрегированному индексу производства по видам экономической деятельности «Добыча полезных ископаемых», «Обрабатывающие производства», «Обеспечение электрической энергией, газом и паром; кондиционирование воздуха», «Водоснабжение; водоотведение, организация сбора и утилизации отходов, деятельность по ликвидации загрязнений» (ОКВЭД2), до 2015 г. – по видам экономической деятельности «Добыча полезных ископаемых», «Обрабатывающие производства», «Производство и распределение электроэнергии, газа и воды» (ОКВЭД).

⁸⁾ Данные за 2015 – 2018 гг. уточнены по итогам ретроспективного пересчета индексов производства, проведенного в связи с переходом в расчеты индексов производства на новый базисный 2018 г.

⁹⁾ 2005 г. – в первоначально оприходованном весе.

¹⁰⁾ С 2012 г. – включая протяженность улиц.

МОСКОВСКАЯ ОБЛАСТЬ ^{*)}



Площадь территории – 44,3 тыс. км²

Климат умеренного пояса (атлантико-континентальный)¹⁾

Средняя температура января 2019 г.¹⁾ : -7,5°C

Средняя температура июля 2019 г.¹⁾ : +16,2°C

Население (оценка на 1 января 2020 г.), тыс. человек:

все население – 7690,9

городское – 6258,1

сельское – 1432,8

Национальная структура населения

(по переписи на 14 октября 2010 г.), процентов к населению, указавшему национальную принадлежность:

русские – 92,9

украинцы – 1,8

армяне – 1,0

татары – 0,8

белорусы – 0,5

узбеки – 0,4

другие национальности – 2,6

Наиболее крупные города

(число жителей – оценка на 1 января 2020 г.), тыс. человек:

Балашиха – 507,4

Подольск – 308,1

Химки – 259,6

Королёв – 225,9

Мытищи – 235,5

Люберцы – 205,3

Красногорск – 175,6

Электросталь – 156,0

Коломна – 140,1

Одинцово – 135,5

Домодедово – 137,2

Сerpухов – 126,3

Щёлково – 126,1

Плотность населения (на 1 января 2020 г.) – 173,5 человека на 1 км²

Муниципальные образования (на 1 января 2020 г.)

городские округа – 64

РАСПРЕДЕЛЕНИЕ ЧИСЛА МИГРАНТОВ ПО ОСНОВНЫМ ПОТОКАМ ПЕРЕДВИЖЕНИЯ в 2019 г.

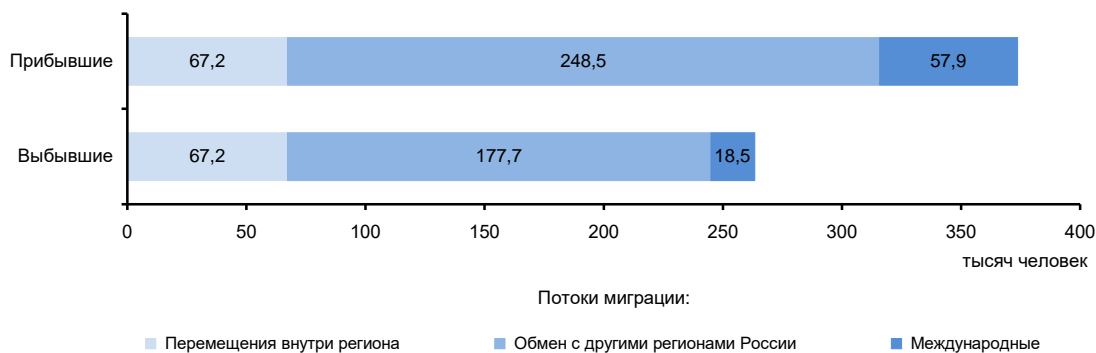

¹⁾ Данные начиная с 2012 г. по городу федерального значения Москве и Московской области приведены с учетом изменения границы между указанными субъектами Российской Федерации с 1 июня 2012 г. в соответствии с постановлением Совета Федерации Федерального Собрания Российской Федерации от 27 декабря 2011 г. № 560-Сф.

¹⁾ Данные по Московской области и г. Москве.

ЭКОНОМИКА ОБЛАСТИ в 2019 г.

В структуре валового регионального продукта в 2018 г. основными видами экономической деятельности являлись: торговля оптовая и розничная; ремонт автотранспортных средств и мотоциклов – 27,0%; обрабатывающие производства – 20,6; деятельность по операциям с недвижимым имуществом – 11,1; транспортировка и хранение – 6,6%.

В объеме инвестиций в основной капитал 48,1% заняли собственные средства, 51,9% – привлеченные средства.

Объем финансовых вложений, поступивших в экономику области, составил 8370260 млн руб.

Сальдо прямых иностранных инвестиций, по данным Банка России, составило 739 млн долл. США.

Индекс промышленного производства по сравнению с 2018 г. составил 113,2%, по видам экономической деятельности «Добыча полезных ископаемых» – 103,2, «Обрабатывающие производства» – 115,3, «Обеспечение электрической энергией, газом и паром; кондиционирование воздуха» – 100,4, «Водоснабжение; водоотведение, организация сбора и утилизации отходов, деятельность по ликвидации загрязнений» – 104,7%. В объеме отгруженных товаров собственного производства, выполненных работ и услуг собственными силами по добыче полезных ископаемых область занимает 44 место в России (в федеральном округе – 4), по обрабатывающим производствам – 2 (2), по обеспечению электрической энергией, газом и паром; кондиционированию воздуха – 2 (2), по водоснабжению; водоотведению, организации сбора и утилизации отходов, деятельности по ликвидации загрязнений – 2 (2).

На долю области приходится половина общероссийского производства соков овощных и овошефруктовых для детского питания, четвертая часть – магистральных пассажирских вагонов, более половины – самоходных вагонов метрополитена, значительная часть – чая черного (ферментированного) в упаковках массой не более 3 кг, какао, шоколада и изделий кондитерских сахаристых, препаратов лекарственных, лакокрасочных материалов на основе полимеров, магистральных тепловозов, заметная часть – плиток керамических глазурованных для внутренней облицовки стен.

Ведущие направления сельского хозяйства: растениеводство с преобладанием производства овощей, картофеля; животноводство молочно-мясного направления; развиты свиноводство, птицеводство.

Оборот розничной торговли составил 2582,7 млрд руб., или 104,6% (в сопоставимых ценах) к 2018 г. По уровню оборота розничной торговли на душу населения область так же, как и в 2018 г., заняла 2 место в Российской Федерации. В структуре оборота розничной торговли удельный вес пищевых продуктов, включая напитки, и табачных изделий составил 45,9%, непродовольственных товаров – 54,1% (в 2018 г. – соответственно 46,2 и 53,8%).

Оборот общественного питания составил 131,1 млрд руб., или 113,8% (в сопоставимых ценах) к 2018 г.

Сальдированный финансовый результат (прибыль минус убыток) деятельности организаций составил 626921 млн руб.

Внешнеторговый оборот области составил 35397,1 млн долл. США, в том числе экспорт – 7859,1 млн долл. США, или 110,8 уровню 2018 г., импорт – соответственно 27538,0 млн долл. США и 99,0%.

**УДЕЛЬНЫЙ ВЕС ОБЛАСТИ
В ОБЩЕРОССИЙСКИХ ОСНОВНЫХ
ЭКОНОМИЧЕСКИХ ПОКАЗАТЕЛЯХ**

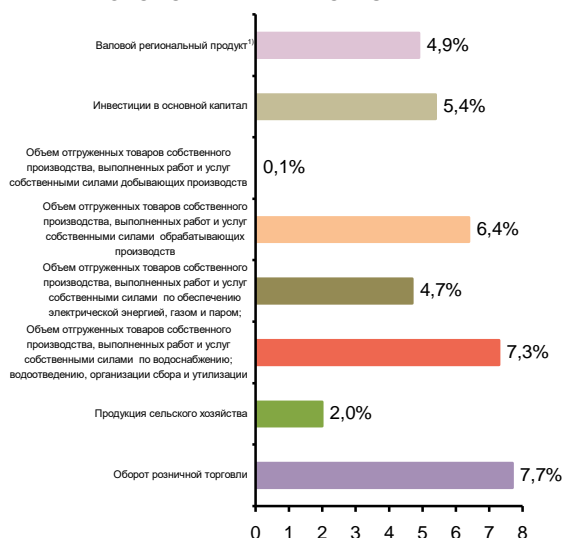

**СТРУКТУРА ВАЛОВОГО РЕГИОНАЛЬНОГО ПРОДУКТА
ПО ОТРАСЛЯМ ЭКОНОМИКИ¹⁾**
(в текущих основных ценах)



¹⁾ 2018 г.

**СТРУКТУРА ОБЪЕМА ОТГРУЖЕННЫХ ТОВАРОВ
СОБСТВЕННОГО ПРОИЗВОДСТВА, ВЫПОЛНЕННЫХ
РАБОТ И УСЛУГ СОБСТВЕННЫМИ СИЛАМИ
ОБРАБАТЫВАЮЩИХ ПРОИЗВОДСТВ
ПО ВИДАМ ЭКОНОМИЧЕСКОЙ ДЕЯТЕЛЬНОСТИ**

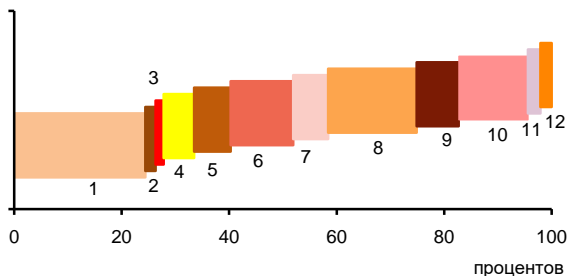

- 1 – Производство пищевых продуктов; производство напитков; производство табачных изделий (24,4%)
- 2 – Производство текстильных изделий; производство одежды; производство кожи и изделий из кожи (1,9%)
- 3 – Обработка древесины и производство изделий из дерева и пробки, кроме мебели, производство изделий из соломки и материалов для плетения (1,5%)
- 4 – Производство бумаги и бумажных изделий; деятельность полиграфическая и копирование носителей информации (5,7%)
- 5 – Производство кокса и нефтепродуктов; производство резиновых и пластмассовых изделий (6,8%)
- 6 – Производство химических веществ и химических продуктов; производство лекарственных средств и материалов, применяемых в медицинских целях (11,6%)
- 7 – Производство прочей неметаллической минеральной продукции (6,5%)
- 8 – Производство металлургическое; производство готовых металлических изделий, кроме машин и оборудования (16,5%)
- 9 – Производство компьютеров, электронных и оптических изделий; производство электрического оборудования (7,8%)
- 10 – Производство машин и оборудования, не включенных в другие группировки; производство автотранспортных средств, прицепов и полуприцепов; производство прочих транспортных средств и оборудования (12,9%)
- 11 – Производство мебели; производство прочих готовых изделий (2,3%)
- 12 – Ремонт и монтаж машин и оборудования (2,1%)

СТРУКТУРА ВНЕШНЕЙ ТОРГОВЛИ

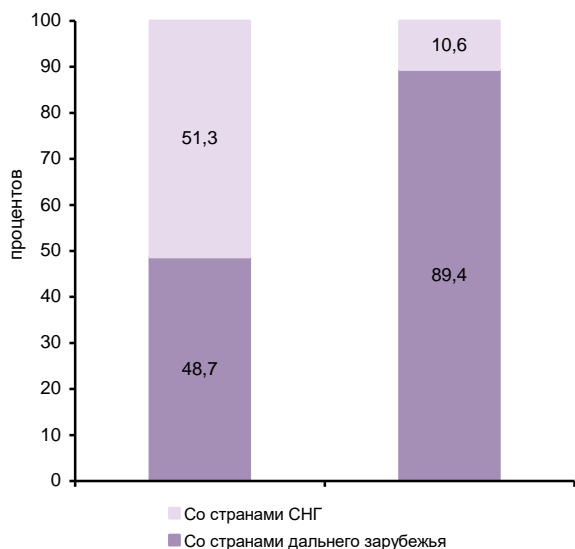

**УДЕЛЬНЫЙ ВЕС ПРОДУКЦИИ
РАСТЕНИЕВОДСТВА И ЖИВОТНОВОДСТВА
В ПРОДУКЦИИ СЕЛЬСКОГО ХОЗЯЙСТВА**

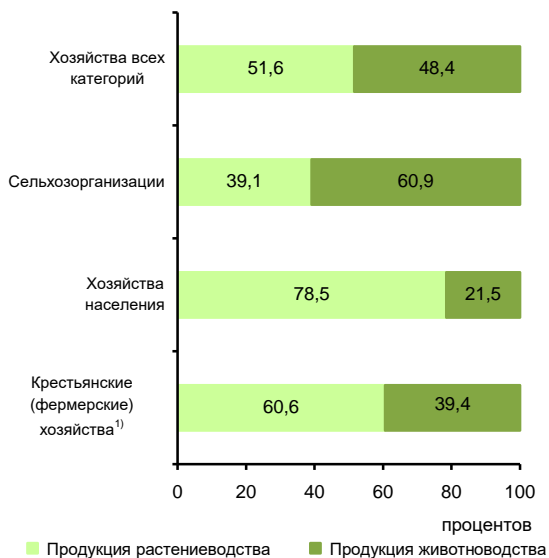

¹⁾ Включая индивидуальных предпринимателей.

**СТРУКТУРА ДЕНЕЖНЫХ ДОХОДОВ НАСЕЛЕНИЯ
(в процентах от общего объема денежных доходов населения)**



ОСНОВНЫЕ СОЦИАЛЬНО-ЭКОНОМИЧЕСКИЕ ПОКАЗАТЕЛИ

	2005	2010	2012	2013	2014	2015	2016	2017	2018	2019
НАСЕЛЕНИЕ										
Численность населения (оценка на конец года), тыс. человек	6783,8	7106,2	7048,1	7133,6	7231,1	7318,6	7423,5	7503,4	7599,7	7690,9
в том числе:										
мужчины	3101,9	3275,8	3253,9	3295,4	3339,9	3381,1	3430,4	3470,2	3516,4	3563,3
женщины	3681,9	3830,4	3794,2	3838,2	3891,2	3937,5	3993,1	4033,2	4083,3	4127,6
Из общей численности – население в трудоспособном возрасте, тыс. человек	4268,5	4403,7	4308,6	4316,2	4323,1	4313,1	4319,1	4315,7	4332,4	4460,4
Число родившихся на 1000 человек населения	8,8	10,9	11,9	12,1	12,5	12,9	13,1	11,9	11,0	9,5
Число умерших на 1000 человек населения	17,1	15,4	14,3	13,9	13,8	13,0	13,0	12,3	12,2	12,0
Естественный прирост, убыль (-) на 1000 человек населения	-8,3	-4,5	-2,4	-1,8	-1,3	-0,1	0,1	-0,4	-1,2	-2,5
Ожидаемая продолжительность жизни при рождении, число лет:										
все население	66,03	69,13	70,40	70,78	70,94	72,26	72,50	73,34	73,52	73,86
мужчины	59,28	63,29	64,73	65,10	65,31	67,05	67,33	68,41	68,55	69,04
женщины	73,28	74,92	75,91	76,30	76,39	77,12	77,32	77,84	78,08	78,25
ТРУД										
Среднегодовая численность занятых ¹⁾ , тыс. человек	...	3341,4	3290,8	3319,4	3405,3	3366,9	3377,0	3450,2	3385,7	3437,1
Численность работников, занятых в государственных органах и органах местного самоуправления, тыс. человек	50,4	58,5	58,4	59,7	86,4	78,7	78,2	77,5	78,1	76,2
Численность безработных, тыс. человек	117,9	130,5	116,3	108,0	104,9	129,3	133,2	131,1	110,6	114,1
Уровень безработицы, процентов	3,2	3,3	2,9	2,8	2,7	3,3	3,3	3,2	2,7	2,7
Численность незанятых граждан, состоящих на учете в органах службы занятости населения в целях поиска подходящей работы (на конец года), тыс. человек	41,1	41,4	26,5	22,7	26,9	38,8	31,8	27,5	23,0	26,5
из них признаны безработными	33,3	34,6	20,7	17,7	19,8	29,6	27,3	21,8	18,9	22,6
УРОВЕНЬ ЖИЗНИ НАСЕЛЕНИЯ И СОЦИАЛЬНАЯ СФЕРА										
Среднедушевые денежные доходы (в месяц), руб.	7445	22641	30572	32969	34589	38463	41276	42345	44707	47201
Реальные денежные доходы населения, в процентах к предыдущему году	114,3	106,5	112,9	101,6	97,7	97,5	99,7	100,0	102,6	102,1
Потребительские расходы в среднем на душу населения (в месяц), руб.	6077	15673	20553	23007	25576	27730	29677	32159	35199	37972
Среднемесячная номинальная начисленная заработная плата работников организаций, руб.	9558	25417	32303	35690	38598	40643	42656	46836	51938	55555
Средний размер назначенных пенсий ²⁾ , руб.	2670	8093	9825	10816	11751	13020	13401	14308	15124	15952
Реальный размер назначенных пенсий ³⁾ , в процентах к предыдущему году	111,7	115,0	... ³⁾	102,9	96,8	98,8	97,6	103,6	99,7	103,7
Численность пенсионеров, состоящих на учете в системе Пенсионного фонда Российской Федерации, тыс. человек	1767	1854	1841	1871	1898	1940	1968	1998	2029	2025
Доля численности населения с денежными доходами ниже величины прожиточного минимума к общей численности населения субъекта, процентов	18,4	10,1	6,9	7,5	7,6	8,3	7,8	7,9	7,3	7,3
Потребление продуктов питания на душу населения в год, кг:										
мясо и мясопродукты, включая субпродукты II категории и жир-сырец	71	97	104	107	106	106	106	106	105	106
молоко и молочные продукты	238	256	265	267	249	240	240	242	235	240
картофель	94	92	97	91	88	90	91	85	85	92
овощи и плодово-ягодные бахчевые культуры	72	95	101	100	101	102	105	104	110	114
хлебные продукты (хлеб и макаронные изделия в пересчете на муку, мука, крупа, бобовые)	106	117	118	117	121	123	122	122	120	119

**ЦЕНТРАЛЬНЫЙ ФЕДЕРАЛЬНЫЙ ОКРУГ
МОСКОВСКАЯ ОБЛАСТЬ**

Продолжение

	2005	2010	2012	2013	2014	2015	2016	2017	2018	2019
Общая площадь жилых помещений, приходящая в среднем на одного жителя ⁴⁾ (на конец года) – всего, м ²	24,3	28,8	29,8	26,7	29,4	33,4	33,7	31,8	32,7	33,5
в городских поселениях	22,2	25,3	26,2	25,8	28,5	33,3	34,1	31,8	34,8	37,0
в сельской местности	32,7	42,7	45,6	31,0	33,5	33,5	32,0	31,6	23,6	18,0
Численность граждан, пользующихся социальной поддержкой по оплате жилого помещения и коммунальных услуг, тыс. человек	1779,6	1922,1	1884,8	1859,4	1879,8	1872,6	1856,7	1842,5	1874,6	1876,4
Среднемесячный размер социальной поддержки на одного пользователя, руб.	295	632	710	756	817	848	870	913	905	889
Число семей, получивших субсидии на оплату жилого помещения и коммунальных услуг, тыс.	402,0	201,6	172,8	155,2	148,2	146,2	145,9	141,2	133,5	129,4
Среднемесячный размер субсидий на одну семью, руб.	660	904	1038	1032	1173	1261	1396	1420	1439	1627
Численность детей, стоящих на учете для определения в дошкольные образовательные организации ⁵⁾ :										
всего, человек	55538	140752	173028	196531	194083	197908	215030	220137	212274	216184
на 1000 детей в возрасте 1 – 6 лет	168	352	412	438	407	395	402	389	358	363
Валовой коэффициент охвата дошкольным образованием, в процентах от численности детей в возрасте 1 – 6 лет ⁵⁾	63,5	63,8	65,8	67,2	69,5	71,1	71,2	70,7	70,9	72,9
Численность обучающихся по образовательным программам начального, основного и среднего общего образования, тыс. человек	616	613	635	657	693	731	777	820	861	905
Численность студентов, обучающихся по программам подготовки среднего профессионального образования, тыс. человек:										
квалифицированных рабочих, служащих	42,8	31,6	28,6	24,9	22,8	21,0	16,5	18,6	17,8	17,9
специалистов среднего звена	75,2	60,2	61,2	56,3	62,3	64,2	71,2	76,9	82,0	86,1
Численность студентов, обучающихся по программам бакалавриата, специалитета, магистратуры, тыс. человек	155,4	168,4	145,1	145,7	130,1	112,0	86,8	77,1	81,8	81,0
Численность врачей, человек:										
всего, тыс.	23,5	25,5	27,4	27,8	27,5	27,8	28,2	28,7	29,1	32,7
на 10 000 человек населения	34,7	35,8	38,9	39,0	38,1	38,0	38,0	38,2	38,2	42,6
Численность среднего медицинского персонала, человек:										
всего, тыс.	56,1	51,6	53,5	54,7	54,8	58,5	57,7	57,4	55,2	60,4
на 10 000 человек населения	82,8	72,6	75,9	76,7	75,8	79,9	77,8	76,5	72,7	78,5
Число больничных организаций	325	240	214	185	193	193	186	186	176	155
Число больничных коек:										
всего, тыс.	75,0	53,4	56,9	56,4	55,6	55,4	54,9	54,0	52,4	62,8
на 10 000 человек населения	111	75	81	79	77	76	74	72	69	82
Число амбулаторно-поликлинических организаций	813	883	1050	979	1106	1044	1153	1086	1123	1187
Мощность амбулаторно-поликлинических организаций, посещений в смену:										
всего, тыс.	175,8	156,2	154,1	154,4	155,1	156,9	156,1	157,2	158,4	186,4
на 10 000 человек населения	259	220	219	216	215	214	210	210	208	242
ВАЛОВОЙ РЕГИОНАЛЬНЫЙ ПРОДУКТ										
Валовой региональный продукт:										
всего, млн руб.	708062	1832867	2357082	2545952	2742886	3180925	3662300	3780063	4201769	...
на душу населения, руб.	104738	259422	336651	359047	381893	437249	496849	506478	556414	...
Индекс физического объема валового регионального продукта, в процентах к предыдущему году	107,6	107,7	104,8	102,2	100,1	102,6	103,3	101,3	103,2	...

	2005	2010	2012	2013	2014	2015	2016	2017	2018	2019
ИНВЕСТИЦИИ										
Инвестиции в основной капитал (в фактически действовавших ценах), млн руб.	181260	394284	516872	587645	644830	623918	621176	699918	945424	1044870
Индекс физического объема инвестиций в основной капитал, в процентах к предыдущему году	98,5	98,9	107,0	105,9	104,1	89,3	95,1	108,4	129,3	103,2
Удельный вес инвестиций в основной капитал, финансируемых за счет бюджетных средств, в общем объеме инвестиций, процентов	13,0	12,0	13,7	21,1	15,3	14,1	18,3	18,5	17,7	16,5
в том числе за счет федерального бюджета	6,5	5,8	9,9	13,6	9,6	8,5	8,6	8,9	9,7	6,2
ОСНОВНЫЕ ФОНДЫ										
Наличие основных фондов ⁷⁾ (на конец года; по полной учетной стоимости), млн руб.	1762773	4442527	5109551	5538512	6072686	6635124	7237874	8044098	8981281	23768046
Ввод в действие основных фондов, млн руб.	146396	324810	399688	481772	463148	583293	615005	599377	755917	1976989
Степень износа основных фондов ⁸⁾ (на конец года), процентов	39,6	37,7	39,7	40,5	41,3	42,2	41,9	45,0	45,5	43,8
Удельный вес полностью изношенных основных фондов ⁹⁾ (на конец года; по полной учетной стоимости; в процентах от общего объема основных фондов)	12,0	9,6	10,9	11,3	11,4	11,9	10,6	13,4	13,4	12,3
ПРЕДПРИЯТИЯ И ОРГАНИЗАЦИИ										
Число предприятий и организаций (на конец года; по данным государственной регистрации)	195025	224181	235814	243124	250244	259804	240423	239276	217443	207485
ПРОМЫШЛЕННОЕ ПРОИЗВОДСТВО										
Объем отгруженных товаров собственного производства, выполненных работ и услуг собственными силами по видам экономической деятельности, млн руб.:										
добыча полезных ископаемых							12685	13870	12744	15399
обрабатывающие производства							2126307	2328071	2600340	3014481
обеспечение электрической энергией, газом и паром; кондиционирование воздуха							254767	279036	287728	276445
водоснабжение; водоотведение, организация сбора и утилизации отходов, деятельность по ликвидации загрязнений							57981	72279	94555	96824
Индекс промышленного производства ^{9);10)} , в процентах к предыдущему году	114,1	107,1	107,9	105,2	104,1	98,9	106,1	108,0	109,8	113,2
Индекс производства по видам экономической деятельности ¹⁰⁾ , в процентах к предыдущему году										
добыча полезных ископаемых						93,0	84,6	112,6	110,4	103,2
обрабатывающие производства						99,1	107,2	109,4	110,9	115,3
обеспечение электрической энергией, газом и паром; кондиционирование воздуха						97,0	103,0	101,9	102,4	100,4
водоснабжение; водоотведение, организация сбора и утилизации отходов, деятельность по ликвидации загрязнений						100,2	94,2	103,6	111,2	104,7
СЕЛЬСКОЕ ХОЗЯЙСТВО										
Продукция сельского хозяйства в хозяйствах всех категорий (в фактически действовавших ценах), млн руб.	42350	72870	79735	74611	84738	96826	98364	87546	108423	118482
Индекс производства продукции сельского хозяйства в хозяйствах всех категорий, в процентах к предыдущему году	101,3	82,6	94,2	95,8	99,2	105,6	99,2	95,8	102,5	109,4

**ЦЕНТРАЛЬНЫЙ ФЕДЕРАЛЬНЫЙ ОКРУГ
МОСКОВСКАЯ ОБЛАСТЬ**

Продолжение

	2005	2010	2012	2013	2014	2015	2016	2017	2018	2019
Посевная площадь всех сельскохозяйственных культур в хозяйствах всех категорий, тыс. га	699,4	545,2	517,0	497,4	509,5	569,4	595,5	597,9	578,9	568,0
Структура посевных площадей сельскохозяйственных культур в хозяйствах всех категорий, в процентах от всей посевной площади:										
зерновые и зернобобовые культуры	15,9	15,7	18,3	19,8	20,3	23,5	24,3	24,8	23,7	26,0
технические культуры	0,1	0,3	0,3	1,4	1,9	3,1	4,9	4,6	5,7	4,9
картофель и овощебахчевые культуры	10,2	12,0	12,1	11,0	10,4	9,4	8,7	8,5	8,7	8,8
кормовые культуры	73,8	72,1	69,3	67,8	67,5	64,1	62,0	62,2	62,0	60,2
Поголовые скота в хозяйствах всех категорий (на конец года), тыс. голов:										
крупный рогатый скот в том числе коровы	363,4	276,3	238,9	233,7	223,8	217,7	213,2	213,2	205,7	206,6
свины	167,5	129,9	110,6	105,9	103,6	99,9	98,1	99,4	96,0	95,2
овцы и козы	143,3	295,8	310,4	260,3	265,7	303,8	323,6	321,0	328,3	328,6
Производство в хозяйствах всех категорий, тыс. т:										
зерно (в весе после доработки)	52,5	57,2	66,1	70,1	77,8	56,2	61,9	63,6	65,3	67,6
картофель	210,6	172,6	240,4	177,8	286,0	417,5	357,5	426,7	369,3	388,3
овощи	638,6	484,4	753,4	573,1	634,2	762,4	671,8	620,8	610,5	715,7
скот и птица на убой (в убойном весе)	535,4	472,3	584,3	486,4	493,6	566,4	575,3	513,7	531,4	578,1
молоко	136,8	190,3	215,5	208,9	184,7	202,2	220,2	228,0	241,0	241,2
яйца, млн шт.	950,2	769,4	693,0	643,9	637,4	631,1	628,9	647,9	656,5	679,0
	857,8	511,9	249,5	251,4	239,0	206,8	186,0	139,3	139,7	131,6
СТРОИТЕЛЬСТВО										
Объем работ, выполненных по виду деятельности «Строительство» (в фактически действовавших ценах), млн руб.	120237,3	230771,3	303071,6	289351,4	314325,8	320716,2	328468,0	357555,0	469584,0	508505,5
Индекс физического объема работ, выполненных по виду деятельности «Строительство», в процентах к предыдущему году	130,3	104,4	103,4	88,6	101,3	98,6	98,1	100,9	122,0	100,7
Ввод в действие жилых домов, тыс. м ² общей площади жилых помещений	5297	7939	6620	7407	9945	9623	8914	9078	8867	8614
Удельный вес жилых домов, построенных населением за счет собственных и привлеченных средств, в общем вводе жилья, процентов	51,3	37,3	36,0	24,1	16,9	33,5	31,5	38,9	41,9	47,3
Ввод в действие мощностей:										
дошкольных образовательных организаций, мест	140	2360	3855	13832	17329	15652	5047	5717	4884	4685
общеобразовательных организаций, ученических мест	1698	3635	7615	10669	15659	7670	17955	11428	9730	12616
больничных организаций, коек	174	—	320	605	25	120	100	826	99	242
амбулаторно-поликлинических организаций, посещений в смену	485	1600	600	800	975	395	1600	3329	5516	2006
ТОРГОВЛЯ И УСЛУГИ НАСЕЛЕНИЮ										
Оборот розничной торговли (в фактически действовавших ценах):										
всего, млн руб.	369929	1016780	1259362	1360002	1582372	1725247	1901369	2093605	2355264	2582676
на душу населения, руб.	54721	143914	179869	191797	220314	237152	257951	280515	311893	337814
Индекс физического объема оборота розничной торговли, в процентах к предыдущему году	119,1	107,8	104,6	101,6	107,8	93,8	101,0	105,3	108,2	104,6
Оборот общественного питания (в фактически действовавших ценах), млн руб.	19331	43951	59668	66296	74060	78603	87456	100649	113372	131131
Индекс физического объема оборота общественного питания, в процентах к предыдущему году	105,5	105,1	116,2	103,3	103,8	94,7	100,3	110,0	109,9	113,8
Объем платных услуг населению (в фактически действовавших ценах), млн руб.	108058	258156	305363	404496	427558	452056	468005	491240	508439	546951
Индекс физического объема платных услуг населению, в процентах к предыдущему году	104,8	104,3	102,3	99,3	97,7	97,0	96,9	100,6	100,2	102,8

	2005	2010	2012	2013	2014	2015	2016	2017	2018	2019
ТРАНСПОРТ										
Эксплуатационная длина железнодорожных путей общего пользования (на конец года), км		2312	2200	2200	2200	2200	2200	2200	2200	2171
Протяженность автомобильных дорог общего пользования с твердым покрытием (на конец года), км	16810	30666	30810	30905	31407	31899	32295	32804	34367	35392
Грузооборот автомобильного транспорта, млн т·км	2777	6008	6780	8506	9126	8631	8298	22632	6360	7610
Пассажиروоборот автобусного транспорта общего пользования, млн пассажиро-километров	9369	7504	7407	7119	6976	7041	7261	7720	8001	7875
ИНФОРМАЦИОННЫЕ И КОММУНИКАЦИОННЫЕ ТЕХНОЛОГИИ										
Удельный вес домашних хозяйств, имевших широкополосный доступ к сети Интернет, в общем числе домашних хозяйств, процентов					69,4	71,6	72,8	80,5	78,3	80,1
Удельный вес населения, использовавшего сеть Интернет, в общей численности населения, процентов					73,0	79,8	79,8	90,4	92,0	95,5
Удельный вес организаций, использовавших широкополосный доступ к сети Интернет, в общем числе обследованных организаций, процентов		68,4	85,8	87,1	86,3	86,2	83,5	86,4	88,2	86,3
Число подключенных абонентских устройств мобильной связи на 1000 человек населения (на конец года), шт.	1289,1	2128,4	2394,8	2653,6	2524,8	2604,7	2775,5	2965,0	2890,9	3188,8
Число активных абонентов широкополосного доступа к сети Интернет на 100 человек населения (на конец года), единиц:										
фиксированного			7,9	8,7	9,4	10,5	12,8	19,6	20,4	21,8
мобильного			78,7	87,2	99,2	104,0	109,9	114,1	117,1	128,6
ФИНАНСЫ										
Доходы консолидированного бюджета субъекта, млн руб.	139118	333556	453528	454005	494328	531287	551731	604970	671793	739321
из них доходы муниципальных образований	70266	149434	204874	222134	242604	255655	268579	309697	337147	359820
Расходы консолидированного бюджета субъекта, млн руб.	140923	312928	393216	443644	496445	532239	543726	619658	703478	813727
из них расходы муниципальных образований	69410	144633	202457	218198	239167	257003	274253	308540	339925	366715
Поступление налогов, сборов и иных обязательных платежей в бюджетную систему Российской Федерации, млн руб.	157666	379333	510452	545666	600202	643423	734398	832515	920063	1079594
Задолженность по налогам и сборам в бюджетную систему Российской Федерации, млн руб.	23461	61181	47600	48180	53872	62733	73333	86627	64743	59924
ЦЕНЫ										
Индекс потребительских цен (декабрь к декабрю предыдущего года), процентов	111,3	108,0	105,6	107,4	112,2	113,9	106,2	103,2	105,3	102,6
Стоимость фиксированного набора потребительских товаров и услуг (на конец года):										
руб.	4888,7	9455,3	10857,7	11656,5	13195,8	14753,1	15706,0	16561,0	17163,2	17650,0
в процентах к среднероссийской стоимости	104	109	110	109	110	110	111	112	111	110

¹⁾ Данные рассчитаны в соответствии с актуализированной методикой расчета баланса трудовых ресурсов и оценки затрат труда.

²⁾ Данные за 2016 – 2017 гг. приведены не включая единовременную денежную выплату в размере 5 тысяч рублей, назначенную в соответствии с Федеральным законом от 22 ноября 2016 г. № 385-ФЗ. Средний размер назначенных пенсий, включая единовременную денежную выплату, составил по состоянию на 1 января 2017 г. – 18401 рубль, реальный размер назначенных пенсий по состоянию на 1 января 2017 г. – 134,0%, по состоянию на 1 января 2018 г. – 75,5%.

³⁾ Относительные показатели не подлежат пересчету в связи с тем, что получены на основе информации, представленной Пенсионным фондом Российской Федерации.

⁴⁾ В связи с отсутствием нормативно-правового акта, устанавливающего порядок государственного учета жилищного фонда в Российской Федерации, в том числе его государственного технического учета (включая техническую инвентаризацию), официальная статистическая информация о жилищном фонде начиная с 2013 г. формируется не по полному кругу единицу учета.

⁵⁾ Начиная с 2015 г. по данным Минпросвещения России. Данные выгружены из федерального сегмента электронной очереди по состоянию на 31 декабря 2019 г.

⁶⁾ До 2018 г. – охват детей дошкольным образованием.

⁷⁾ С учетом переоценки (см. методологические пояснения к разделу).

⁸⁾ По коммерческим организациям (без субъектов малого предпринимательства).

⁹⁾ С 2015 г. данные приведены по агрегированному индексу производства по видам экономической деятельности «Добыча полезных ископаемых», «Обрабатывающие производства», «Обеспечение электрической энергией, газом и паром; кондиционирование воздуха», «Водоснабжение; водоотведение, организация сбора и утилизации отходов, деятельность по ликвидации загрязнений» (ОКВЭД2), до 2015 г. – по видам экономической деятельности «Добыча полезных ископаемых», «Обрабатывающие производства», «Производство и распределение электроэнергии, газа и воды» (ОКВЭД).

¹⁰⁾ Данные за 2015 – 2018 гг. уточнены по итогам ретроспективного пересчета индексов производства, проведенного в связи с переходом в расчетах индексов производства на новый базисный 2018 г.

ОРЛОВСКАЯ ОБЛАСТЬ



Площадь территории – 24,7 тыс. км²

Климат умеренного пояса (атлантико-континентальный)

Средняя температура января 2019 г.: -6,7°С

Средняя температура июля 2019 г.: +17,5°С

Население (оценка на 1 января 2020 г.), тыс. человек:

все население – 733,5

городское – 489,8

сельское – 243,7

Национальная структура населения (по переписи на 14 октября 2010 г.), процентов к населению, указавшему национальную принадлежность:

русские – 96,1

украинцы – 1,0

армяне – 0,5

другие национальности – 2,4

Плотность населения (на 1 января 2020 г.) – 29,8 человека на 1 км²

Муниципальные образования (на 1 января 2020 г.) – 267

в том числе:

муниципальные районы – 24

городские округа – 3

городские поселения – 17

сельские поселения – 223

Наиболее крупные города

(число жителей – оценка на 1 января 2020 г.), тыс. человек:

Орел – 308,8

Ливны – 47,2

Мценск – 36,6

Болхов – 10,9

Дмитровск – 5,0

РАСПРЕДЕЛЕНИЕ ЧИСЛА МИГРАНТОВ ПО ОСНОВНЫМ ПОТОКАМ ПЕРЕДВИЖЕНИЯ в 2019 г.

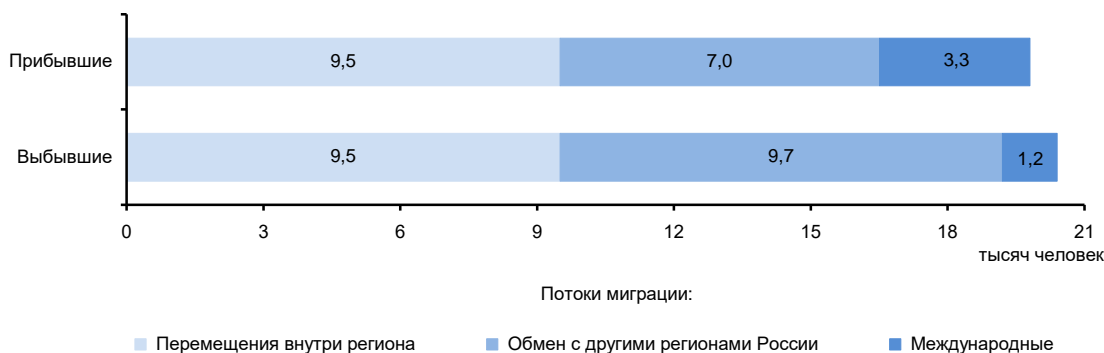

ЭКОНОМИКА ОБЛАСТИ в 2019 г.

В структуре валового регионального продукта в 2018 г. основными видами экономической деятельности являлись: сельское, лесное хозяйство, охота, рыболовство и рыбоводство – 19,9%; обрабатывающие производства – 15,3; торговля оптовая и розничная; ремонт автотранспортных средств и мотоциклов – 15,0; транспортировка и хранение – 8,2%.

В объеме инвестиций в основной капитал 42,5% заняли собственные средства, 57,5% – привлеченные средства.

Объем финансовых вложений, поступивших в экономику области, составил 107718 млн руб.

Сальдо прямых иностранных инвестиций, по данным Банка России, составило 17 млн долл. США.

Индекс промышленного производства по сравнению с 2018 г. составил 106,8%, по видам экономической деятельности «Добыча полезных ископаемых» – 114,3, «Обрабатывающие производства» – 108,5, «Обеспечение электрической энергией, газом и паром; кондиционирование воздуха» – 97,0, «Водоснабжение; водоотведение, организация сбора и утилизации отходов, деятельность по ликвидации загрязнений» – 110,5%. В объеме отгруженных товаров собственного производства, выполненных работ и услуг собственными силами по добыче полезных ископаемых область занимает 83 место в России (в федеральном округе – 18), по обрабатывающим производствам – 63 (18), по обеспечению электрической энергией, газом и паром; кондиционированию воздуха – 71 (18), по водоснабжению; водоотведению, организации сбора и утилизации отходов, деятельности по ликвидации загрязнений – 58 (16).

На долю области приходится около половины общероссийского выпуска холодильных прилавков и прилавков-витрин, четвертая часть производства в стране насосов центробежных, значительная часть – плиток керамических глазурованных для внутренней облицовки стен, заметная часть – продуктов молочных сгущенных.

Ведущие направления сельского хозяйства: животноводство мясомолочного направления, свиноводство, птицеводство, коневодство; выращивание зерновых культур и сахарной свеклы, сои.

Оборот розничной торговли составил 139,2 млрд руб., или 101,0% (в сопоставимых ценах) к 2018 г. По уровню оборота розничной торговли на душу населения область заняла 47 место в Российской Федерации (в 2018 г. – 46 место). В структуре оборота розничной торговли, удельный вес пищевых продуктов, включая напитки, и табачных изделий составил 45,9%, непродовольственных товаров – 54,1% (в 2018 г. – соответственно 45,5 и 54,5%).

Оборот общественного питания составил 4,3 млрд руб., или 102,4% (в сопоставимых ценах) к 2018 г.

Сальдированный финансовый результат (прибыль минус убыток) деятельности организаций составил 20736 млн руб.

Внешнеторговый оборот области составил 590,7 млн долл. США, в том числе экспорт – 246,9 млн долл. США, или 101,2% к уровню 2018 г., импорт – соответственно 343,8 млн долл. США или 105,8%.

**УДЕЛЬНЫЙ ВЕС ОБЛАСТИ
В ОБЩЕРОССИЙСКИХ ОСНОВНЫХ
ЭКОНОМИЧЕСКИХ ПОКАЗАТЕЛЯХ**

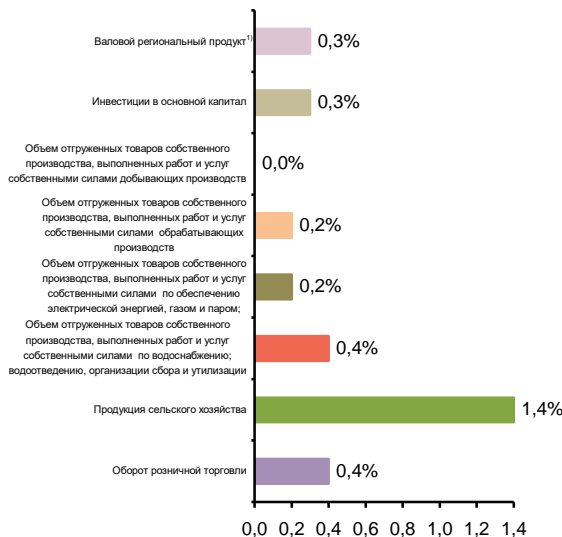

**СТРУКТУРА ВАЛОВОГО РЕГИОНАЛЬНОГО ПРОДУКТА
ПО ОТРАСЛЯМ ЭКОНОМИКИ¹⁾**
(в текущих основных ценах)

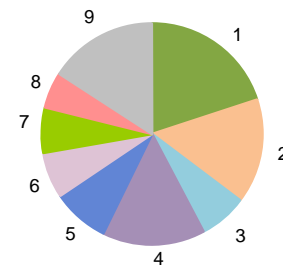

- 1 – Сельское, лесное хозяйство, охота, рыболовство и рыбоводство (19,9%)
- 2 – Обрабатывающие производства (15,3%)
- 3 – Строительство (7,1%)
- 4 – Торговля оптовая и розничная; ремонт автотранспортных средств и мотоциклов (15,0%)
- 5 – Транспортировка и хранение (8,2%)
- 6 – Государственное управление и обеспечение военной безопасности; социальное обеспечение (6,8%)
- 7 – Образование (6,6%)
- 8 – Деятельность в области здравоохранения и социальных услуг (5,2%)
- 9 – Прочие виды экономической деятельности (15,9%)

¹⁾ 2018 г.

**СТРУКТУРА ОБЪЕМА ОТГРУЖЕННЫХ ТОВАРОВ
СОБСТВЕННОГО ПРОИЗВОДСТВА, ВЫПОЛНЕННЫХ
РАБОТ И УСЛУГ СОБСТВЕННЫМИ СИЛАМИ
ОБРАБАТЫВАЮЩИХ ПРОИЗВОДСТВ
ПО ВИДАМ ЭКОНОМИЧЕСКОЙ ДЕЯТЕЛЬНОСТИ**

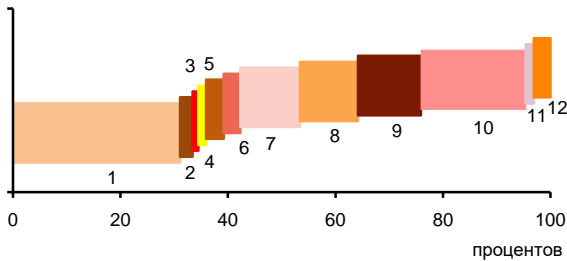

- 1 – Производство пищевых продуктов; производство напитков; производство табачных изделий (36,1%)
- 2 – Производство текстильных изделий; производство одежды; производство кожи и изделий из кожи (1,3%)
- 3 – Обработка древесины и производство изделий из дерева и пробки, кроме мебели, производство изделий из соломки и материалов для плетения (0,1%)
- 4 – Производство бумаги и бумажных изделий; деятельность полиграфическая и копирование носителей информации (0,4%)
- 5 – Производство кокса и нефтепродуктов; производство резиновых и пластмассовых изделий (3,3%)
- 6 – Производство химических веществ и химических продуктов; производство лекарственных средств и материалов, применяемых в медицинских целях (3,1%)
- 7 – Производство прочей неметаллической минеральной продукции (11,1%)
- 8 – Производство металлургическое; производство готовых металлических изделий, кроме машин и оборудования (10,8%)
- 9 – Производство компьютеров, электронных и оптических изделий; производство электрического оборудования (11,7%)
- 10 – Производство машин и оборудования, не включенных в другие группировки; производство автотранспортных средств, прицепов и полуприцепов; производство прочих транспортных средств и оборудования (19,5%)
- 11 – Производство мебели; производство прочих готовых изделий (0,5%)
- 12 – Ремонт и монтаж машин и оборудования (2,1%)

**УДЕЛЬНЫЙ ВЕС ПРОДУКЦИИ
РАСТЕНИЕВОДСТВА И ЖИВОТНОВОДСТВА
В ПРОДУКЦИИ СЕЛЬСКОГО ХОЗЯЙСТВА**

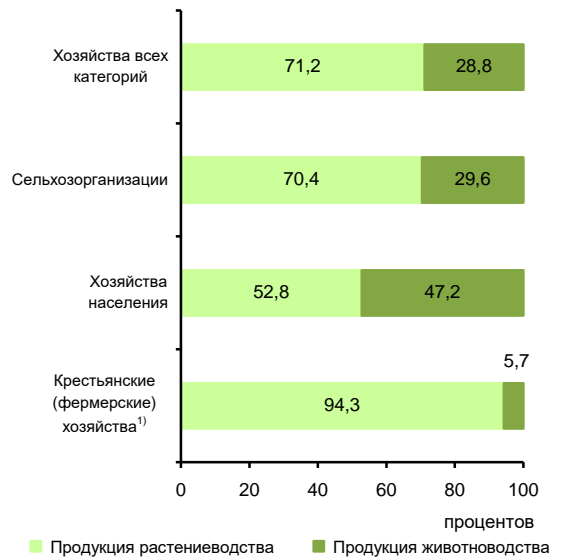

¹⁾ Включая индивидуальных предпринимателей.

СТРУКТУРА ВНЕШНЕЙ ТОРГОВЛИ

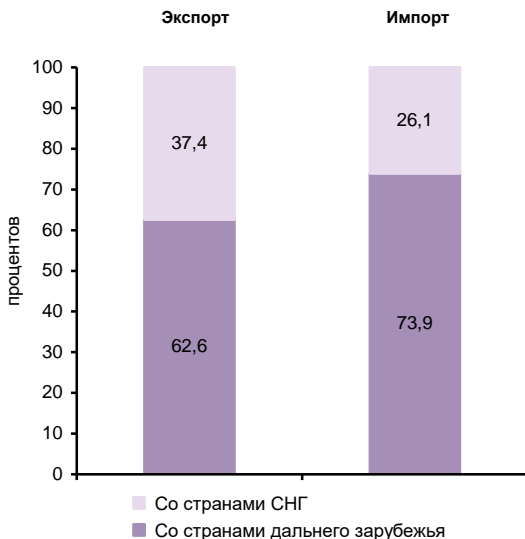

**СТРУКТУРА ДЕНЕЖНЫХ ДОХОДОВ НАСЕЛЕНИЯ
(в процентах от общего объема денежных доходов населения)**

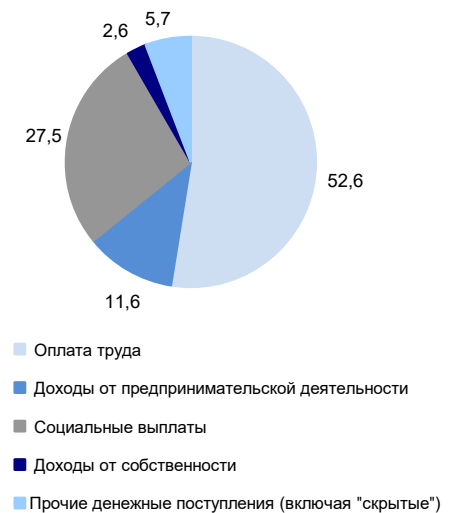

ОСНОВНЫЕ СОЦИАЛЬНО-ЭКОНОМИЧЕСКИЕ ПОКАЗАТЕЛИ

	2005	2010	2012	2013	2014	2015	2016	2017	2018	2019
НАСЕЛЕНИЕ										
Численность населения (оценка на конец года), тыс. человек	822,1	785,6	775,8	770,0	765,2	759,7	754,8	747,2	739,5	733,5
в том числе:										
мужчины	372,2	354,7	349,8	347,3	345,3	342,9	340,9	337,2	333,7	331,1
женщины	449,9	430,9	426,0	422,7	419,9	416,8	413,9	410,0	405,8	402,4
Из общей численности – население в трудоспособном возрасте, тыс. человек	499,4	468,3	451,8	441,9	433,2	423,3	414,9	405,3	396,4	400,8
Число родившихся на 1000 человек населения	8,7	11,0	11,2	11,0	11,0	11,2	10,9	9,5	9,0	8,1
Число умерших на 1000 человек населения	18,8	17,4	16,4	16,2	16,4	16,4	16,4	15,8	15,8	15,3
Естественный прирост, убыль (-) на 1000 человек населения	-10,1	-6,4	-5,2	-5,2	-5,4	-5,2	-5,5	-6,3	-6,8	-7,2
Ожидаемая продолжительность жизни при рождении, число лет:										
все население	64,97	68,40	69,51	70,22	69,88	70,38	70,73	71,63	71,56	72,56
мужчины	58,07	62,16	63,07	64,36	63,32	63,96	64,85	65,84	65,81	67,10
женщины	72,78	74,78	76,02	75,92	76,56	76,83	76,49	77,16	77,09	77,67
ТРУД										
Среднегодовая численность занятых ¹⁾ , тыс. человек	...	342,5	347,0	344,7	340,6	335,9	330,2	321,1	314,5	298,7
Численность работников, занятых в государственных органах и органах местного самоуправления, тыс. человек	10,9	11,5	10,9	11,0	15,0	14,4	14,0	13,9	13,7	13,5
Численность безработных, тыс. человек	26,3	35,5	20,9	23,0	20,0	23,9	24,7	24,6	18,2	18,5
Уровень безработицы, процентов	6,3	8,9	5,3	5,8	5,1	6,2	6,4	6,5	4,9	5,3
Численность незанятых граждан, состоящих на учете в органах службы занятости населения в целях поиска подходящей работы (на конец года), тыс. человек	7,4	7,0	4,9	3,8	4,5	5,2	5,0	3,9	3,6	3,3
из них признаны безработными	7,1	6,6	4,6	3,6	3,8	4,8	4,5	3,6	3,3	3,0
УРОВЕНЬ ЖИЗНИ НАСЕЛЕНИЯ И СОЦИАЛЬНАЯ СФЕРА										
Среднедушевые денежные доходы (в месяц), руб.	4857	13115	16827	17252	19007	22104	23006	23979	24895	26064
Реальные денежные доходы населения в процентах к предыдущему году	109,7	111,4	107,2	100,6	100,7	98,9	96,0	99,7	100,5	99,1
Потребительские расходы в среднем на душу населения (в месяц), руб.	3498	8692	11663	13527	14993	17398	18076	19064	20217	21295
Среднемесячная номинальная начисленная заработная плата работников организаций, руб.	5431	13174	16888	19273	20885	21772	23127	24811	27476	29683
Средний размер назначенных пенсий ²⁾ , руб.	2468	7343	8856	9639	10490	11642	12020	12883	13643	14424
Реальный размер назначенных пенсий ³⁾ , в процентах к предыдущему году	114,3	112,4	103,3	101,6	96,6	101,8	97,2	105,9	100,9	103,4
Численность пенсионеров, состоящих на учете в системе Пенсионного фонда Российской Федерации, тыс. человек	262	263	266	267	269	269	270	271	271	268
Доля численности населения с денежными доходами ниже величины прожиточного минимума к общей численности населения субъекта, процентов	23,5	14,7	11,3	13,3	13,5	14,5	14,2	13,9	13,5	13,7
Потребление продуктов питания на душу населения в год, кг:										
мясо и мясопродукты, включая субпродукты II категории и жир-сырец	80	80	79	81	80	75	75	77	79	80
молоко и молочные продукты	207	213	213	215	211	205	201	203	197	196
картофель	173	123	137	138	134	135	135	135	135	134
овощи и плодово-ягодные бахчевые культуры	74	72	78	80	79	84	85	83	85	87
хлебные продукты (хлеб и макаронные изделия в пересчете на муку, мука, крупа, бобовые)	147	112	108	109	110	111	113	115	116	118

**ЦЕНТРАЛЬНЫЙ ФЕДЕРАЛЬНЫЙ ОКРУГ
ОРЛОВСКАЯ ОБЛАСТЬ**

Продолжение

	2005	2010	2012	2013	2014	2015	2016	2017	2018	2019
Общая площадь жилых помещений, приходящаяся в среднем на одного жителя (на конец года) – всего, м ²	22,2	24,6	25,8	25,8	26,5	27,0	27,6	28,1	28,7	29,5
в городских поселениях	20,2	24,2	25,4	25,9	26,6	27,1	27,7	28,2	28,7	29,4
в сельской местности	25,8	25,5	26,7	25,6	26,2	26,9	27,5	28,0	28,7	29,6
Численность граждан, пользующихся социальной поддержкой по оплате жилого помещения и коммунальных услуг, тыс. человек	209,6	242,5	230,2	226,4	218,9	215,0	222,9	220,8	217,3	206,7
Среднемесячный размер социальной поддержки на одного пользователя, руб.	151	291	350	375	404	458	492	529	541	589
Число семей, получивших субсидии на оплату жилого помещения и коммунальных услуг, тыс.	30,6	10,4	7,6	9,2	8,9	7,0	6,7	6,6	6,0	5,6
Среднемесячный размер субсидий на одну семью, руб.	257	682	925	961	1045	984	1230	1330	1249	1352
Численность детей, стоящих на учете для определения в дошкольные образовательные организации ³⁾ :										
всего, человек	1761	11211	8328	10310	12510	12188	11860	11170	10515	9394
на 1000 детей в возрасте 1 – 6 лет	43	256	180	216	259	252	243	229	219	204
Валовой коэффициент охвата дошкольным образованием, в процентах от численности детей в возрасте 1 – 6 лет ⁴⁾	59,5	63,1	65,2	65,6	67,0	67,8	68,8	69,0	70,5	72,1
Численность обучающихся по образовательным программам начального, основного и среднего общего образования, тыс. человек	86	72	70	70	71	72	73	75	76	77
Численность студентов, обучающихся по программам подготовки среднего профессионального образования, тыс. человек:										
квалифицированных рабочих, служащих	11,2	7,9	6,0	5,0	4,3	3,7	2,7	2,7	2,7	2,6
специалистов среднего звена	12,5	11,6	12,0	11,2	11,8	11,9	12,5	12,6	12,8	13,1
Численность студентов, обучающихся по программам бакалавриата, специалитета, магистратуры, тыс. человек	44,7	43,2	39,2	37,3	33,5	31,9	30,7	30,9	30,3	28,6
Численность врачей, человек:										
всего, тыс.	3,1	3,1	3,2	3,2	3,3	3,4	3,4	3,4	3,3	3,3
на 10 000 человек населения	37,6	39,9	41,0	41,7	43,0	44,5	44,6	44,9	44,7	44,8
Численность среднего медицинского персонала, человек:										
всего, тыс.	9,5	9,0	9,0	9,0	8,7	8,8	8,8	8,8	8,6	8,5
на 10 000 человек населения	116,1	114,7	116,3	116,4	114,0	115,7	116,9	118,2	116,2	115,9
Число больничных организаций	49	44	42	40	40	40	38	37	37	37
Число больничных коек:										
всего, тыс.	9,8	8,0	7,9	7,8	7,6	7,3	7,0	6,8	6,7	6,5
на 10 000 человек населения	119	102	102	101	99	96	93	91	91	88
Число амбулаторно-поликлинических организаций	144	76	79	74	82	140	143	138	134	132
Мощность амбулаторно-поликлинических организаций, посещений в смену:										
всего, тыс.	18,9	20,0	19,9	20,1	20,2	20,9	20,5	20,6	20,9	21,4
на 10 000 человек населения	230	254	256	260	264	276	272	275	283	291
ВАЛОВОЙ РЕГИОНАЛЬНЫЙ ПРОДУКТ										
Валовой региональный продукт:										
всего, млн руб.	53182	106197	146103	164797	178822	208238	215357	215147	230706	...
на душу населения, руб.	64180	134534	187660	213218	232962	273108	284386	286468	310357	...
Индекс физического объема валового регионального продукта, в процентах к предыдущему году	107,9	103,4	103,9	101,8	101,4	102,4	97,9	98,8	101,0	...

**ЦЕНТРАЛЬНЫЙ ФЕДЕРАЛЬНЫЙ ОКРУГ
ОРЛОВСКАЯ ОБЛАСТЬ**

Продолжение

	2005	2010	2012	2013	2014	2015	2016	2017	2018	2019
ИНВЕСТИЦИИ										
Инвестиции в основной капитал (в фактически действовавших ценах), млн руб.	9610	21451	40429	43741	47580	47981	43596	43670	48058	55877
Индекс физического объема инвестиций в основной капитал, в процентах к предыдущему году	110,9	101,9	110,1	101,2	104,9	90,4	85,8	97,3	105,7	108,4
Удельный вес инвестиций в основной капитал, финансируемых за счет бюджетных средств, в общем объеме инвестиций, процентов	12,3	18,3	22,6	26,1	17,1	17,3	14,9	10,2	11,2	13,4
в том числе за счет федерального бюджета	8,0	11,6	15,2	16,3	11,7	11,4	8,3	5,9	6,2	8,6
ОСНОВНЫЕ ФОНДЫ										
Наличие основных фондов ⁵⁾ (на конец года; по полной учетной стоимости), млн руб.	135776	258382	319948	349432	394020	427523	472195	496312	522013	1112729
Ввод в действие основных фондов, млн руб.	7181	17601	26472	22503	24345	24174	26980	30945	27687	90841
Степень износа основных фондов ⁶⁾ (на конец года), процентов	41,0	43,9	46,1	48,0	48,5	48,9	50,7	50,3	51,7	52,3
Удельный вес полностью изношенных основных фондов ⁵⁾ (на конец года; по полной учетной стоимости; в процентах от общего объема основных фондов)	10,3	11,4	12,5	13,0	13,9	14,9	16,0	16,7	18,6	21,4
ПРЕДПРИЯТИЯ И ОРГАНИЗАЦИИ										
Число предприятий и организаций (на конец года; по данным государственной регистрации)	15793	16509	16259	16564	16630	16928	16685	15195	14459	12797
ПРОМЫШЛЕННОЕ ПРОИЗВОДСТВО										
Объем отгруженных товаров собственного производства, выполненных работ и услуг собственными силами по видам экономической деятельности, млн руб.:										
добыча полезных ископаемых							134	106	232	280
обрабатывающие производства							103982	104211	115793	117839
обеспечение электрической энергией, газом и паром; кондиционирование воздуха							13089	13353	13794	13508
водоснабжение; водоотведение, организация сбора и утилизации отходов, деятельность по ликвидации загрязнений							2669	3238	3890	5206
Индекс промышленного производства ^{7);8)} , в процентах к предыдущему году	110,1	118,1	106,4	100,4	104,9	97,6	98,2	96,4	100,1	106,8
Индекс производства по видам экономической деятельности ⁵⁾ , в процентах к предыдущему году										
добыча полезных ископаемых						77,9	73,7	141,0	120,6	114,3
обрабатывающие производства						99,0	96,4	95,2	98,7	108,5
обеспечение электрической энергией, газом и паром; кондиционирование воздуха						90,2	108,8	99,2	105,4	97,0
водоснабжение; водоотведение, организация сбора и утилизации отходов, деятельность по ликвидации загрязнений						97,5	100,5	110,4	107,8	110,5
СЕЛЬСКОЕ ХОЗЯЙСТВО										
Продукция сельского хозяйства в хозяйствах всех категорий (в фактически действовавших ценах), млн руб.	14730	26544	38034	41382	50565	61978	68598	60456	72247	82455
Индекс производства продукции сельского хозяйства в хозяйствах всех категорий, в процентах к предыдущему году	99,8	85,1	104,5	106,3	108,7	94,1	109,8	100,9	106,8	108,5

**ЦЕНТРАЛЬНЫЙ ФЕДЕРАЛЬНЫЙ ОКРУГ
ОРЛОВСКАЯ ОБЛАСТЬ**

Продолжение

	2005	2010	2012	2013	2014	2015	2016	2017	2018	2019
Посевная площадь всех сельскохозяйственных культур в хозяйствах всех категорий, тыс. га	1079,9	1069,4	1088,4	1111,0	1095,2	1198,0	1255,8	1261,2	1255,9	1282,7
Структура посевных площадей сельскохозяйственных культур в хозяйствах всех категорий, в процентах от всей посевной площади:										
зерновые и зернобобовые культуры	66,5	73,0	71,0	72,4	72,1	74,5	74,9	70,3	70,0	69,7
технические культуры	5,0	9,7	14,1	15,1	15,9	14,5	14,9	18,5	20,4	21,5
картофель и овощебахчевые культуры	3,5	2,9	2,8	2,5	2,4	2,1	1,8	1,6	1,4	1,5
кормовые культуры	25,1	14,4	12,0	10,1	9,6	9,0	8,4	9,6	8,2	7,3
Поголовье скота в хозяйствах всех категорий (на конец года), тыс. голов:										
крупный рогатый скот в том числе коровы	213,1	139,6	133,6	125,9	116,2	158,4	162,0	147,2	173,7	162,4
свиньи	85,3	52,7	52,8	46,6	41,1	39,0	39,1	41,5	42,8	42,0
овцы и козы	236,8	355,0	334,4	384,6	378,9	338,9	382,2	410,3	391,4	525,4
Производство в хозяйствах всех категорий, тыс. т:										
зерно (в весе после доработки)	37,7	58,7	61,5	63,4	63,2	66,7	66,9	66,9	55,4	53,6
сахарная свекла	1670,1	1506,1	2069,5	2555,5	3133,0	2695,7	3127,6	3176,6	3193,8	3672,9
семена подсолнечника (в весе после доработки) ⁹⁾	335,1	716,2	1827,6	2022,9	1604,2	1733,8	2230,0	2255,6	2053,1	2460,8
бобы соевые (в весе после доработки) ⁹⁾	0,0	11,4	55,6	83,7	78,9	72,1	117,1	107,1	160,7	181,6
картофель	0,6	8,6	28,2	38,4	40,8	72,6	93,2	96,1	150,9	195,5
овощи	424,2	180,1	388,7	344,7	266,4	311,2	277,2	282,3	267,1	240,7
скот и птица на убой (в убойном весе)	84,1	46,5	66,7	62,2	60,1	63,9	63,3	53,0	49,2	57,0
молоко	59,9	76,3	70,5	73,1	82,4	74,7	85,2	100,7	109,8	133,0
яйца, млн шт.	294,3	236,2	229,3	214,7	191,6	183,9	178,0	170,1	162,6	165,1
	271,0	179,8	150,3	140,0	139,0	126,5	109,7	103,9	87,5	58,3
СТРОИТЕЛЬСТВО										
Объем работ, выполненных по виду деятельности «Строительство» (в фактически действовавших ценах), млн руб.	4255,2	7859,7	14687,0	15796,6	16861,4	23677,4	19544,1	21215,1	22747,4	21183,7
Индекс физического объема работ, выполненных по виду деятельности «Строительство», в процентах к предыдущему году	98,3	93,8	141,6	99,7	102,2	106,3	81,1	104,3	103,1	85,4
Ввод в действие жилых домов, тыс. м ² общей площади жилых помещений	248	249	359	379	469	479	360	268	290	303
Удельный вес жилых домов, построенных населением за счет собственных и привлеченных средств, в общем вводе жилья, процентов	44,2	28,8	45,5	35,0	41,9	41,8	30,4	37,4	41,5	61,5
Ввод в действие мощностей:										
дошкольных образовательных организаций, мест	–	–	300	260	565	910	460	–	–	460
общеобразовательных организаций, учебных мест	88	200	–	350	–	550	550	–	332	–
больничных организаций, коек	82	–	336	–	–	–	96	30	–	–
амбулаторно-поликлинических организаций, посещений в смену	380	372	270	168	–	10	200	150	20	–
ТОРГОВЛЯ И УСЛУГИ НАСЕЛЕНИЮ										
Оборот розничной торговли (в фактически действовавших ценах):										
всего, млн руб.	26083	62813	82138	90421	100887	114912	118383	124681	132137	139169
на душу населения, руб.	31477	79574	105501	116988	131430	150709	156328	166013	177758	188964
Индекс физического объема оборота розничной торговли, в процентах к предыдущему году	112,2	110,5	106,4	103,9	102,8	96,5	95,3	101,6	103,6	101,0
Оборот общественного питания (в фактически действовавших ценах), млн руб.	1174	2352	3092	3605	3769	4042	3815	3934	4077	4349
Индекс физического объема оборота общественного питания, в процентах к предыдущему году	100,2	110,0	106,3	107,5	96,4	92,9	90,5	99,7	101,2	102,4
Объем платных услуг населению (в фактически действовавших ценах), млн руб.	7524	16888	22342	26025	28261	30770	32630	34288	34630	35924
Индекс физического объема платных услуг населению, в процентах к предыдущему году	106,8	106,9	105,4	103,9	101,3	99,0	99,2	101,7	98,1	97,8

**ЦЕНТРАЛЬНЫЙ ФЕДЕРАЛЬНЫЙ ОКРУГ
ОРЛОВСКАЯ ОБЛАСТЬ**

Продолжение

	2005	2010	2012	2013	2014	2015	2016	2017	2018	2019
ТРАНСПОРТ										
Эксплуатационная длина железнодорожных путей общего пользования (на конец года), км	596	596	596	596	596	596	596	596	596	596
Протяженность автомобильных дорог общего пользования с твердым покрытием (на конец года) ¹⁰ , км	4268	5563	8303	8850	8976	8984	9088	9174	9340	9498
Грузооборот автомобильного транспорта, млн т·км	1004	1350	2288	2024	1976	2034	1631	1355	1662	1797
Пассажирооборот автобусного транспорта общего пользования, млн пассажиро-километров	643	732	531	537	484	548	523	485	447	441
ИНФОРМАЦИОННЫЕ И КОММУНИКАЦИОННЫЕ ТЕХНОЛОГИИ										
Удельный вес домашних хозяйств, имевших широкополосный доступ к сети Интернет, в общем числе домашних хозяйств, процентов					60,2	62,2	64,9	64,1	65,7	65,8
Удельный вес населения, использовавшего сеть Интернет, в общей численности населения, процентов					63,7	66,9	65,9	68,5	71,7	74,5
Удельный вес организаций, использовавших широкополосный доступ к сети Интернет, в общем числе обследованных организаций, процентов		47,8	69,2	73,8	81,0	81,7	82,9	85,1	84,6	84,8
Число подключенных абонентских устройств мобильной связи на 1000 человек населения (на конец года), шт.	550,9	1648,5	1838,1	1942,7	1914,3	2071,4	2101,3	2038,4	2010,4	2044,9
Число активных абонентов широкополосного доступа к сети Интернет на 100 человек населения (на конец года), единиц: фиксированного мобильного			11,8 34,5	12,1 39,8	13,4 45,2	19,6 49,9	19,9 51,7	20,2 71,8	23,8 78,0	25,8 87,9
ФИНАНСЫ										
Доходы консолидированного бюджета субъекта, млн руб.	9688	22690	28419	30932	31642	31959	32646	33970	39351	41378
из них доходы муниципальных образований	4164	10966	12747	14985	14759	14722	14796	14501	16357	17704
Расходы консолидированного бюджета субъекта, млн руб.	9783	22976	31393	33718	33966	34763	35875	37157	39145	41478
из них расходы муниципальных образований	4283	10925	12917	15022	15118	14816	15084	15442	16477	17716
Поступление налогов, сборов и иных обязательных платежей в бюджетную систему Российской Федерации, млн руб.	10063	16480	19155	19496	20983	20823	22784	25365	24976	27120
Задолженность по налогам и сборам в бюджетную систему Российской Федерации, млн руб.	2037	2252	1742	1678	1675	1738	2033	2347	1560	1373
ЦЕНЫ										
Индекс потребительских цен (декабрь к декабрю предыдущего года), процентов	109,5	109,0	106,8	107,4	112,7	112,8	106,3	102,0	104,0	103,4
Стоимость фиксированного набора потребительских товаров и услуг (на конец года):										
руб.	3861,1	7157,3	8132,6	9054,6	10551,1	11681,8	12461,1	12904,3	13542,5	13873,1
в процентах к среднероссийской стоимости	82	82	82	84	88	87	88	87	88	86

¹⁾ Данные рассчитаны в соответствии с актуализированной методикой расчета баланса трудовых ресурсов и оценки затрат труда.

²⁾ Данные за 2016 – 2017 гг. приведены не включая единовременную денежную выплату в размере 5 тысяч рублей, назначенную в соответствии с Федеральным законом от 22 ноября 2016 г. № 385-ФЗ. Средний размер назначенных пенсий, включая единовременную денежную выплату, составил по состоянию на 1 января 2017 г. – 17020 рублей, реальный размер назначенных пенсий по состоянию на 1 января 2017 г. – 137,6%, по состоянию на 1 января 2018 г. – 74,8%.

³⁾ Начиная с 2015 г. по данным Минпросвещения России. Данные выгружены из федерального сегмента электронной очереди по состоянию на 31 декабря 2019 г.

⁴⁾ До 2018 г. – охват детей дошкольным образованием.

⁵⁾ С учетом переоценки (см. методологические пояснения к разделу).

⁶⁾ По коммерческим организациям (без субъектов малого предпринимательства).

⁷⁾ С 2015 г. данные приведены по агрегированному индексу производства по видам экономической деятельности «Добыча полезных ископаемых», «Обрабатывающие производства», «Обеспечение электрической энергией, газом и паром; кондиционирование воздуха», «Водоснабжение; водоотведение, организация сбора и утилизации отходов, деятельность по ликвидации загрязнений» (ОКВЭД2), до 2015 г. – по видам экономической деятельности «Добыча полезных ископаемых», «Обрабатывающие производства», «Производство и распределение электроэнергии, газа и воды» (ОКВЭД).

⁸⁾ Данные за 2015 – 2018 гг. уточнены по итогам ретроспективного пересчета индексов производства, проведенного в связи с переходом в расчеты индексов производства на новый базисный 2018 г.

⁹⁾ 2005 г. – в первоначально оприходованном весе.

¹⁰⁾ С 2012 г. – включая протяженность улиц.

РЯЗАНСКАЯ ОБЛАСТЬ



Площадь территории – 39,6 тыс. км²

Климат умеренного пояса (атлантико-континентальный)

Средняя температура января 2019 г.: -9,0°С

Средняя температура июля 2019 г.: +17,3°С

Население (оценка на 1 января 2020 г.), тыс. человек:

все население – 1108,8

городское – 800,6

сельское – 308,2

Национальная структура населения

(по переписи на 14 октября 2010 г.), процентов к населению, указавшему национальную принадлежность:

русские – 95,1

татары – 0,5

украинцы – 0,8

азербайджанцы – 0,4

мордва – 0,5

узбеки – 0,3

армяне – 0,5

другие национальности – 1,9

Плотность населения (на 1 января 2020 г.) – 28,0 человека на 1 км²

Муниципальные образования (на 1 января 2020 г.) – 290

в том числе:

муниципальные районы – 25

городские округа – 4

городские поселения – 29

сельские поселения – 232

Наиболее крупные города

(число жителей – оценка на 1 января 2020 г.), тыс. человек:

Рязань – 539,3

Касимов – 29,2

Скопин – 25,7

Сасово – 23,8

Рязск – 20,9

РАСПРЕДЕЛЕНИЕ ЧИСЛА МИГРАНТОВ ПО ОСНОВНЫМ ПОТОКАМ ПЕРЕДВИЖЕНИЯ в 2019 г.

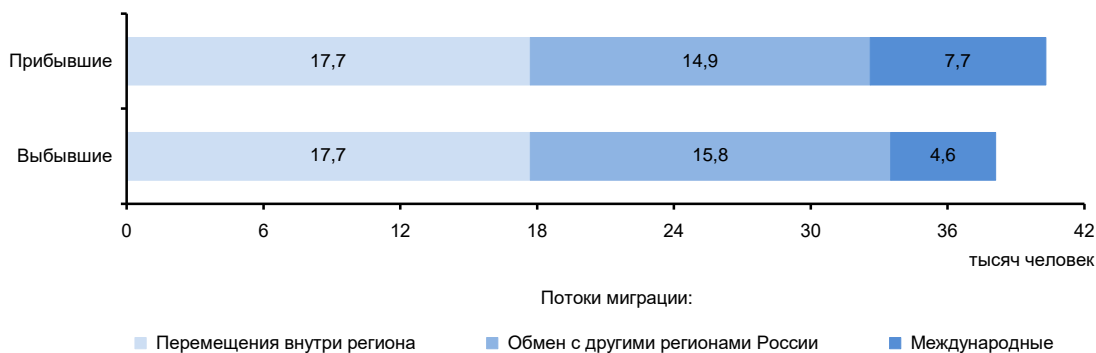

ЭКОНОМИКА ОБЛАСТИ в 2019 г.

В структуре валового регионального продукта в 2018 г. основными видами экономической деятельности являлись: обрабатывающие производства – 29,2%; торговля оптовая и розничная; ремонт автотранспортных средств и мотоциклов – 16,4%; сельское, лесное хозяйство, охота, рыболовство и рыбоводство – 7,8; транспортировка и хранение – 6,7; %.

В объеме инвестиций в основной капитал 62,2% заняли собственные средства, 37,8% – привлеченные средства.

Объем финансовых вложений, поступивших в экономику области, составил 138926 млн руб.

Сальдо прямых иностранных инвестиций, по данным Банка России, составило -26 млн долл. США¹⁾.

Индекс промышленного производства по сравнению с 2018 г. составил 106,1%, по видам экономической деятельности «Добыча полезных ископаемых» – 94,9, «Обрабатывающие производства» – 107,4, «Обеспечение электрической энергией, газом и паром; кондиционирование воздуха» – 95,0, «Водоснабжение; водоотведение, организация сбора и утилизации отходов, деятельность по ликвидации загрязнений» – 108,5%. В объеме отгруженных товаров собственного производства, выполненных работ и услуг собственными силами по добыче полезных ископаемых область занимает 70 место в России (в федеральном округе – 12), по обрабатывающим производствам – 37 (11), по обеспечению электрической энергией, газом и паром; кондиционированию воздуха – 45 (10), по водоснабжению; водоотведению, организации сбора и утилизации отходов, деятельности по ликвидации загрязнений – 52 (14).

В сельском хозяйстве области животноводство специализируется на выращивании и откорме крупного рогатого скота, свиноводстве, птицеводстве; растениеводство - на выращивании зерновых культур (пшеница, рожь, ячмень), сахарной свеклы, картофеля, овощей.

Оборот розничной торговли составил 207,6 млрд руб., или 102,6% (в сопоставимых ценах) к 2018 г. По уровню оборота розничной торговли на душу населения заняла 42 место в Российской Федерации (в 2018 г. – 40 место). В структуре оборота розничной торговли удельный вес пищевых продуктов, включая напитки, и табачных изделий составил 48,2%, непродовольственных товаров – 51,8% (в 2018 г. – соответственно 48,3 и 51,7%).

Оборот общественного питания составил 7,0 млрд руб., или 104,6% (в сопоставимых ценах) к 2018 г.

Сальдированный финансовый результат (прибыль минус убыток) деятельности организаций составил 32782 млн руб.

Внешнеторговый оборот области составил 1983,5 млн долл. США, в том числе экспорт – 1311,1 млн долл. США, или 269,4% к уровню 2018 г., импорт – соответственно 672,4 млн долл. США, или 95,3%.

¹⁾ Знак (-) означает снижение.

**УДЕЛЬНЫЙ ВЕС ОБЛАСТИ
В ОБЩЕРОССИЙСКИХ ОСНОВНЫХ
ЭКОНОМИЧЕСКИХ ПОКАЗАТЕЛЯХ**

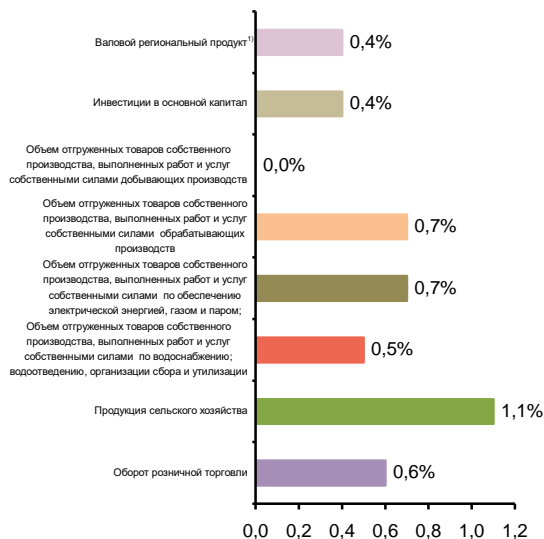

¹⁾ 2018 г.

**СТРУКТУРА ВАЛОВОГО РЕГИОНАЛЬНОГО ПРОДУКТА
ПО ОТРАСЛЯМ ЭКОНОМИКИ¹⁾**

(в текущих основных ценах)



СТРУКТУРА ОБЪЕМА ОТГРУЖЕННЫХ ТОВАРОВ СОБСТВЕННОГО ПРОИЗВОДСТВА, ВЫПОЛНЕННЫХ РАБОТ И УСЛУГ СОБСТВЕННЫМИ СИЛАМИ ОБРАБАТЫВАЮЩИХ ПРОИЗВОДСТВ ПО ВИДАМ ЭКОНОМИЧЕСКИХ ДЕЯТЕЛЬНОСТИ

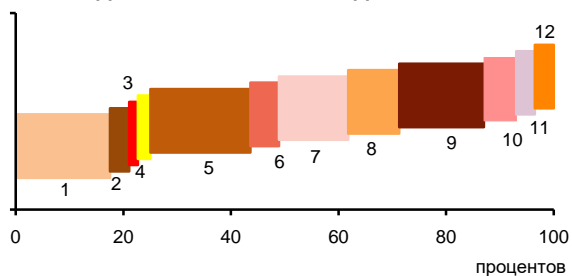

- 1 – Производство пищевых продуктов; производство напитков; производство табачных изделий (17,5%)
- 2 – Производство текстильных изделий; производство одежды; производство кожи и изделий из кожи (2,5%)
- 3 – Обработка древесины и производство изделий из дерева и пробки, кроме мебели, производство изделий из соломки и материалов для плетения (0,6%)
- 4 – Производство бумаги и бумажных изделий; деятельность полиграфическая и копирование носителей информации (1,3%)
- 5 – Производство кокса и нефтепродуктов; производство резиновых и пластмассовых изделий (20,7%)
- 6 – Производство химических веществ и химических продуктов; производство лекарственных средств и материалов, применяемых в медицинских целях (5,3%)
- 7 – Производство прочей неметаллической минеральной продукции (12,9%)
- 8 – Производство металлургическое; производство готовых металлических изделий, кроме машин и оборудования (18,7%)
- 9 – Производство компьютеров, электронных и оптических изделий; производство электрического оборудования (9,5%)
- 10 – Производство машин и оборудования, не включенных в другие группировки; производство автотранспортных средств, прицепов и полуприцепов; производство прочих транспортных средств и оборудования (6,0%)
- 11 – Производство мебели; производство прочих готовых изделий (2,5%)
- 12 – Ремонт и монтаж машин и оборудования (2,5%)

УДЕЛЬНЫЙ ВЕС ПРОДУКЦИИ РАСТЕНИЕВОДСТВА И ЖИВОТНОВОДСТВА В ПРОДУКЦИИ СЕЛЬСКОГО ХОЗЯЙСТВА

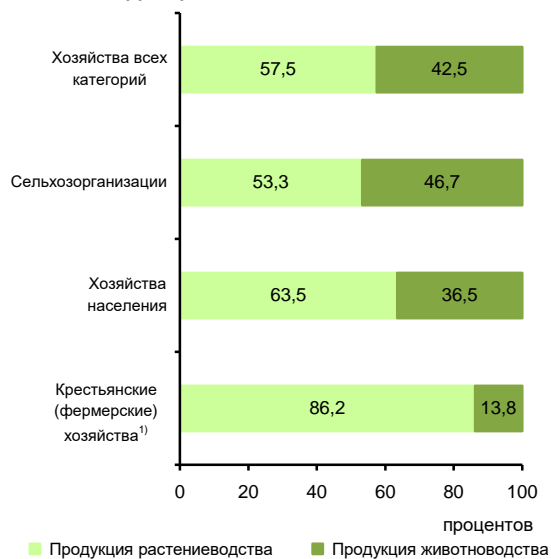

¹⁾ Включая индивидуальных предпринимателей.

СТРУКТУРА ВНЕШНЕЙ ТОРГОВЛИ

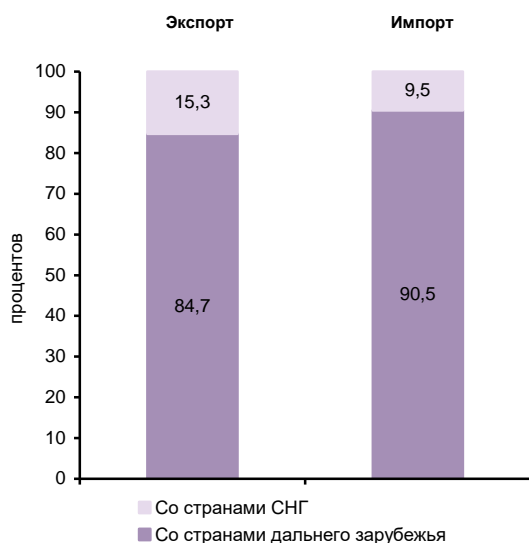

СТРУКТУРА ДЕНЕЖНЫХ ДОХОДОВ НАСЕЛЕНИЯ
(в процентах от общего объема денежных доходов населения)

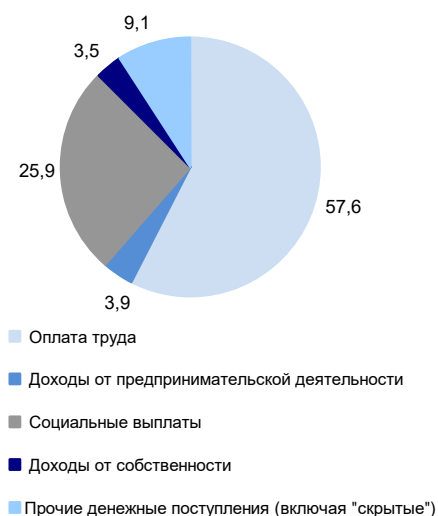

ОСНОВНЫЕ СОЦИАЛЬНО-ЭКОНОМИЧЕСКИЕ ПОКАЗАТЕЛИ

	2005	2010	2012	2013	2014	2015	2016	2017	2018	2019
НАСЕЛЕНИЕ										
Численность населения (оценка на конец года), тыс. человек	1188,8	1151,8	1144,7	1140,8	1135,4	1130,1	1126,7	1121,5	1114,1	1108,8
в том числе:										
мужчины	540,7	523,5	521,1	519,4	517,0	514,9	513,8	511,8	508,8	507,2
женщины	648,1	628,3	623,6	621,4	618,4	615,2	612,9	609,7	605,3	601,6
Из общей численности – население в трудоспособном возрасте, тыс. человек	712,4	680,2	661,5	650,6	638,6	625,6	615,5	604,9	594,6	602,8
Число родившихся на 1000 человек населения	8,4	10,2	10,9	10,8	11,0	11,1	11,3	9,8	9,2	8,3
Число умерших на 1000 человек населения	20,2	18,1	16,4	15,8	16,1	15,8	16,0	15,3	15,4	15,2
Естественный прирост, убыль (-) на 1000 человек населения	-11,8	-7,9	-5,5	-5,0	-5,1	-4,7	-4,7	-5,5	-6,2	-6,9
Ожидаемая продолжительность жизни при рождении, число лет:										
все население	64,11	67,81	69,86	70,74	70,80	71,46	71,87	72,70	72,84	73,20
мужчины	56,80	61,22	63,79	64,77	64,79	65,72	66,01	67,06	67,40	67,66
женщины	72,80	74,83	75,96	76,61	76,78	77,08	77,65	78,08	78,04	78,51
ТРУД										
Среднегодовая численность занятых ¹⁾ , тыс. человек	...	529,0	530,1	526,5	513,6	504,8	505,5	511,0	498,3	494,6
Численность работников, занятых в государственных органах и органах местного самоуправления, тыс. человек	13,6	15,4	14,8	14,8	19,3	18,7	18,1	18,6	18,4	17,8
Численность безработных, тыс. человек	32,0	48,3	25,8	26,1	23,9	25,1	23,8	22,0	22,0	21,1
Уровень безработицы, процентов	5,2	8,4	4,6	4,7	4,4	4,7	4,4	4,1	4,2	3,9
Численность незанятых граждан, состоящих на учете в органах службы занятости населения в целях поиска подходящей работы (на конец года), тыс. человек	8,4	8,9	5,5	5,0	4,9	5,5	5,2	4,6	4,4	3,9
из них признаны безработными	7,5	8,5	5,2	4,7	4,6	4,9	4,7	4,1	4,0	3,5
УРОВЕНЬ ЖИЗНИ НАСЕЛЕНИЯ И СОЦИАЛЬНАЯ СФЕРА										
Среднедушевые денежные доходы (в месяц), руб.	4775	13886	17652	18932	21340	23690	23799	24272	25441	26886
Реальные денежные доходы населения в процентах к предыдущему году	115,7	108,1	113,4	104,0	102,2	94,8	94,2	97,3	100,3	99,9
Потребительские расходы в среднем на душу населения (в месяц), руб.	3360	9211	12233	14411	16390	17129	17528	18466	19709	21193
Среднемесячная номинальная начисленная заработная плата работников организаций, руб.	6150	15289	19098	21797	24280	25482	27261	28819	31916	34488
Средний размер назначенных пенсий ²⁾ , руб.	2416	7174	8663	9478	10297	11467	11819	12716	13489	14278
Реальный размер назначенных пенсий ³⁾ , в процентах к предыдущему году	114,1	110,8	103,1	101,8	95,7	103,1	97,8	104,4	99,2	103,7
Численность пенсионеров, состоящих на учете в системе Пенсионного фонда Российской Федерации, тыс. человек	393	387	386	386	386	386	387	386	386	382
Доля численности населения с денежными доходами ниже величины прожиточного минимума к общей численности населения субъекта, процентов	22,7	15,0	12,5	12,3	11,0	13,0	12,8	13,3	13,0	12,7
Потребление продуктов питания на душу населения в год, кг:										
мясо и мясопродукты, включая субпродукты II категории и жир-сырец	53	59	62	64	60	59	58	57	58	61
молоко и молочные продукты	231	258	255	244	241	232	225	226	227	229
картофель	126	99	115	112	106	110	111	109	107	108
овощи и плодово-ягодные бахчевые культуры	69	77	82	78	79	77	78	76	75	77
хлебные продукты (хлеб и макаронные изделия в пересчете на муку, мука, крупа, бобовые)	126	119	117	117	117	116	116	117	118	119

**ЦЕНТРАЛЬНЫЙ ФЕДЕРАЛЬНЫЙ ОКРУГ
РЯЗАНСКАЯ ОБЛАСТЬ**

Продолжение

	2005	2010	2012	2013	2014	2015	2016	2017	2018	2019
Общая площадь жилых помещений, приходящаяся в среднем на одного жителя (на конец года) – всего, м ²	23,4	25,8	26,7	27,3	28,0	28,8	29,5	30,3	31,2	32,7
в городских поселениях	21,0	23,6	24,4	24,9	25,5	26,3	26,8	27,5	28,3	29,7
в сельской местности	28,9	31,3	32,5	33,1	34,1	35,2	36,4	37,6	38,9	40,4
Численность граждан, пользующихся социальной поддержкой по оплате жилого помещения и коммунальных услуг, тыс. человек	322,4	333,8	327,2	322,6	318,5	313,0	308,4	305,4	300,6	302,6
Среднемесячный размер социальной поддержки на одного пользователя, руб.	134	339	406	461	495	501	537	580	605	617
Число семей, получивших субсидии на оплату жилого помещения и коммунальных услуг, тыс.	40,7	10,4	14,3	14,7	15,4	16,6	17,5	17,7	17,9	19,4
Среднемесячный размер субсидий на одну семью, руб.	443	346	635	728	788	906	879	973	1021	1051
Численность детей, стоящих на учете для определения в дошкольные образовательные организации ³⁾ :										
всего, человек	5126	9028	11511	12389	11331	16319	19056	20063	19935	18326
на 1000 детей в возрасте 1 – 6 лет	94	148	179	186	165	234	267	275	274	259
Валовой коэффициент охвата дошкольным образованием, в процентах от численности детей в возрасте 1 – 6 лет ³⁾	56,3	59,6	61,8	63,1	65,1	66,9	66,5	65,7	66,3	68,4
Численность обучающихся по образовательным программам начального, основного и среднего общего образования, тыс. человек	117	95	96	96	98	100	103	106	108	111
Численность студентов, обучающихся по программам подготовки среднего профессионального образования, тыс. человек:										
квалифицированных рабочих, служащих	14,3	6,6	5,0	4,9	4,3	3,8	2,7	2,6	2,5	2,5
специалистов среднего звена	21,6	19,4	18,9	17,3	18,7	19,6	20,8	21,0	21,3	21,5
Численность студентов, обучающихся по программам бакалавриата, специалитета, магистратуры, тыс. человек	54,3	54,6	49,5	46,2	38,5	35,6	33,0	32,7	30,7	29,8
Численность врачей, человек:										
всего, тыс.	6,3	6,5	6,0	5,9	5,9	5,4	5,8	5,7	5,7	5,8
на 10 000 человек населения	53,3	56,8	52,3	51,6	52,1	47,9	51,8	50,7	51,5	52,6
Численность среднего медицинского персонала, человек:										
всего, тыс.	14,0	13,1	12,9	12,6	12,4	12,3	12,7	12,1	12,3	12,3
на 10 000 человек населения	117,4	113,9	112,3	110,2	108,9	108,5	112,3	107,9	110,7	110,8
Число больничных организаций	116	65	61	60	56	50	47	45	45	45
Число больничных коек:										
всего, тыс.	14,1	11,4	11,1	10,1	9,2	8,9	8,9	8,8	8,7	8,5
на 10 000 человек населения	119	99	97	89	81	79	79	79	78	77
Число амбулаторно-поликлинических организаций	226	93	100	97	167	216	221	213	209	196
Мощность амбулаторно-поликлинических организаций, посещений в смену:										
всего, тыс.	27,2	27,2	28,4	28,3	28,7	28,7	29,7	28,9	28,9	29,5
на 10 000 человек населения	229	236	248	283	253	254	264	258	260	266
ВАЛОВОЙ РЕГИОНАЛЬНЫЙ ПРОДУКТ										
Валовой региональный продукт:										
всего, млн руб.	84383	179128	253882	279287	295612	323132	334299	360932	383110	...
на душу населения, руб.	70666	154845	221430	244399	259732	285258	296254	321083	342734	...
Индекс физического объема валового регионального продукта, в процентах к предыдущему году	105,7	104,5	105,0	102,5	99,0	98,1	99,1	101,6	100,1	...

**ЦЕНТРАЛЬНЫЙ ФЕДЕРАЛЬНЫЙ ОКРУГ
РЯЗАНСКАЯ ОБЛАСТЬ**

Продолжение

	2005	2010	2012	2013	2014	2015	2016	2017	2018	2019
ИНВЕСТИЦИИ										
Инвестиции в основной капитал (в фактически действовавших ценах), млн руб.	23629	40622	66705	75531	60558	54190	50893	62286	62741	69191
Индекс физического объема инвестиций в основной капитал, в процентах к предыдущему году	112,0	100,7	121,8	108,6	77,7	79,5	86,8	119,2	95,5	102,8
Удельный вес инвестиций в основной капитал, финансируемых за счет бюджетных средств, в общем объеме инвестиций, процентов	10,7	23,1	18,5	18,3	19,2	20,4	18,6	14,4	15,3	15,0
в том числе за счет федерального бюджета	4,2	9,4	9,2	12,0	12,2	14,4	10,9	10,2	9,9	9,1
ОСНОВНЫЕ ФОНДЫ										
Наличие основных фондов ⁵⁾ (на конец года; по полной учетной стоимости), млн руб.	289479	577233	609793	671471	748637	807575	927211	1010570	1118681	2268460
Ввод в действие основных фондов, млн руб.	13251	29484	39227	67192	44689	61707	48886	53130	67952	150830
Степень износа основных фондов ⁶⁾ (на конец года), процентов	47,5	49,4	51,9	51,0	52,8	53,0	57,1	59,1	59,4	61,4
Удельный вес полностью изношенных основных фондов ⁵⁾ (на конец года; по полной учетной стоимости; в процентах от общего объема основных фондов)	11,0	15,9	15,7	16,3	15,9	15,7	18,0	19,8	23,4	25,6
ПРЕДПРИЯТИЯ И ОРГАНИЗАЦИИ										
Число предприятий и организаций (на конец года; по данным государственной регистрации)	31931	33642	33048	33252	33926	33873	32556	29801	28166	26174
ПРОМЫШЛЕННОЕ ПРОИЗВОДСТВО										
Объем отгруженных товаров собственного производства, выполненных работ и услуг собственными силами по видам экономической деятельности, млн руб.:										
добыча полезных ископаемых							1503	1781	1664	1572
обрабатывающие производства							252967	277309	303564	326074
обеспечение электрической энергией, газом и паром; кондиционирование воздуха							37227	37935	38454	39783
водоснабжение; водоотведение, организация сбора и утилизации отходов, деятельность по ликвидации загрязнений							4164	5163	5859	6760
Индекс промышленного производства ^{7);8)} в процентах к предыдущему году	105,9	111,6	100,8	105,7	102,0	91,1	98,6	97,5	103,0	106,1
Индекс производства по видам экономической деятельности ⁵⁾ , в процентах к предыдущему году										
добыча полезных ископаемых						72,1	85,2	114,5	125,8	94,9
обрабатывающие производства						93,0	96,7	100,2	104,8	107,4
обеспечение электрической энергией, газом и паром; кондиционирование воздуха						79,6	107,7	82,1	88,8	95,0
водоснабжение; водоотведение, организация сбора и утилизации отходов, деятельность по ликвидации загрязнений						109,2	112,2	96,0	111,3	108,5
СЕЛЬСКОЕ ХОЗЯЙСТВО										
Продукция сельского хозяйства в хозяйствах всех категорий (в фактически действовавших ценах), млн руб.	14543	25817	35035	37324	44245	52295	50659	51872	56895	65647
Индекс производства продукции сельского хозяйства в хозяйствах всех категорий, в процентах к предыдущему году	102,7	71,8	106,7	96,5	106,0	108,1	95,6	106,4	98,6	116,2

**ЦЕНТРАЛЬНЫЙ ФЕДЕРАЛЬНЫЙ ОКРУГ
РЯЗАНСКАЯ ОБЛАСТЬ**

Продолжение

	2005	2010	2012	2013	2014	2015	2016	2017	2018	2019
Посевная площадь всех сельскохозяйственных культур в хозяйствах всех категорий, тыс. га	808,2	767,7	815,3	841,3	809,5	855,6	871,5	908,0	904,8	970,8
Структура посевных площадей сельскохозяйственных культур в хозяйствах всех категорий, в процентах от всей посевной площади:										
зерновые и зернобобовые культуры	55,5	65,3	63,0	62,9	58,9	63,7	66,1	65,7	63,7	64,9
технические культуры	2,3	4,9	10,4	12,5	15,1	13,3	13,1	13,1	15,5	16,3
картофель и овощебахчевые культуры	5,0	4,7	4,2	3,7	3,7	3,4	3,2	2,9	3,0	2,5
кормовые культуры	37,2	25,1	22,5	21,0	22,3	19,5	17,7	18,3	17,8	16,3
Поголовье скота в хозяйствах всех категорий (на конец года), тыс. голов:										
крупный рогатый скот в том числе коровы	259,0	180,4	175,6	172,7	169,1	167,8	165,3	165,4	160,6	166,5
свины	118,7	75,9	73,0	69,3	68,1	67,3	66,3	66,6	63,4	69,9
овцы и козы	82,7	142,0	172,0	181,8	194,4	206,7	169,1	219,1	239,8	238,7
производство в хозяйствах всех категорий, тыс. т:	42,7	55,7	66,8	65,6	62,6	59,2	61,5	59,9	52,7	47,5
зерно (в весе после доработки)	871,0	655,1	1059,1	1254,6	1397,9	1623,3	1554,8	2083,4	1609,1	2047,6
сахарная свекла	235,4	212,8	556,7	249,8	238,0	274,5	339,5	352,7	232,2	370,8
семена подсолнечника (в весе после доработки) ⁹⁾	1,3	4,5	39,7	45,0	39,1	39,3	55,5	56,7	85,2	136,1
картофель	488,7	200,8	390,5	332,2	335,5	410,1	341,0	325,3	321,7	334,2
овощи	100,6	85,0	97,0	93,3	97,2	95,0	90,6	84,5	84,4	92,1
скот и птица на убой (в убойном весе)	48,8	53,3	54,3	48,8	44,9	48,1	46,1	46,9	52,0	58,9
молоко	382,6	364,4	370,5	354,9	365,1	374,9	381,1	399,0	421,8	458,7
яйца, млн шт.	358,5	649,4	740,2	736,7	733,7	787,1	789,8	758,9	882,2	970,6
СТРОИТЕЛЬСТВО										
Объем работ, выполненных по виду деятельности «Строительство» (в фактически действовавших ценах), млн руб.	12164,9	25768,3	36509,6	42200,2	33091,2	43439,9	40195,7	45602,2	49224,9	57872,3
Индекс физического объема работ, выполненных по виду деятельности «Строительство», в процентах к предыдущему году	134,0	128,8	113,6	112,4	76,5	80,5	87,4	107,1	101,6	108,5
Ввод в действие жилых домов, тыс. м ² общей площади жилых помещений	301	466	512	553	603	667	708	713	778	799
Удельный вес жилых домов, построенных населением за счет собственных и привлеченных средств, в общем вводе жилья, процентов	37,2	23,7	29,2	39,1	38,9	39,6	30,4	45,1	37,2	41,5
Ввод в действие мощностей:										
дошкольных образовательных организаций, мест	–	160	–	1528	1211	551	–	220	55	974
общеобразовательных организаций, учебных мест	384	264	2002	–	160	–	1650	1482	382	217
больничных организаций, коек	150	500	105	77	–	–	253	–	–	540
амбулаторно-поликлинических организаций, посещений в смену	100	–	150	250	–	–	170	40	100	300
ТОРГОВЛЯ И УСЛУГИ НАСЕЛЕНИЮ										
Оборот розничной торговли (в фактически действовавших ценах):										
всего, млн руб.	36306	97030	129543	141308	159369	168428	170446	179999	193217	207618
на душу населения, руб.	30404	83877	112985	123656	140026	148687	151049	160126	172854	186792
Индекс физического объема оборота розничной торговли, в процентах к предыдущему году	110,5	103,2	109,1	101,6	103,6	90,3	95,0	101,3	103,8	102,6
Оборот общественного питания (в фактически действовавших ценах), млн руб.	1135	3130	4330	4861	5418	5938	5533	6104	6453	6980
Индекс физического объема оборота общественного питания, в процентах к предыдущему году	103,1	100,6	109,8	104,7	101,3	97,8	87,8	104,0	103,0	104,6
Объем платных услуг населению (в фактически действовавших ценах), млн руб.	10700	27073	32291	35332	37909	39834	43071	46087	49497	52052
Индекс физического объема платных услуг населению, в процентах к предыдущему году	104,0	112,2	102,3	102,5	98,0	94,2	102,2	101,7	101,5	99,1

	2005	2010	2012	2013	2014	2015	2016	2017	2018	2019
ТРАНСПОРТ										
Эксплуатационная длина железнодорожных путей общего пользования (на конец года), км	978	970	963	963	963	963	963	963	963	941
Протяженность автомобильных дорог общего пользования с твердым покрытием (на конец года) ¹⁰ , км	6937	7803	9017	10211	10318	10466	10641	10642	10659	10696
Грузооборот автомобильного транспорта, млн т·км	564	561	686	583	592	592	638	717	726	824
Пассажирооборот автобусного транспорта общего пользования, млн пассажиро-километров	1532	1035	980	822	787	757	802	828	856	795
ИНФОРМАЦИОННЫЕ И КОММУНИКАЦИОННЫЕ ТЕХНОЛОГИИ										
Удельный вес домашних хозяйств, имевших широкополосный доступ к сети Интернет, в общем числе домашних хозяйств, процентов					57,9	60,0	57,9	63,9	65,2	56,6
Удельный вес населения, использовавшего сеть Интернет, в общей численности населения, процентов					62,8	65,3	66,5	69,7	79,7	70,9
Удельный вес организаций, использовавших широкополосный доступ к сети Интернет, в общем числе обследованных организаций, процентов		62,4	75,8	78,4	81,6	83,5	85,8	85,6	87,7	85,6
Число подключенных абонентских устройств мобильной связи на 1000 человек населения (на конец года), шт.	783,3	1608,7	1686,5	1743,1	1792,8	1853,1	1814,6	1920,2	1845,6	1984,7
Число активных абонентов широкополосного доступа к сети Интернет на 100 человек населения (на конец года), единиц:										
фиксированного			10,6	12,7	13,6	16,9	18,1	23,6	23,9	24,0
мобильного			37,5	43,3	47,4	63,7	60,8	72,5	77,1	88,4
ФИНАНСЫ										
Доходы консолидированного бюджета субъекта, млн руб.	14180	37192	45333	46286	48150	50599	54277	59399	63931	71127
из них доходы муниципальных образований	6892	15750	19178	21958	22289	21533	23037	24325	27218	29803
Расходы консолидированного бюджета субъекта, млн руб.	14825	39300	49666	53072	50082	51614	52362	55175	62026	70703
из них расходы муниципальных образований	7001	15633	19333	22101	22111	21434	22889	24261	27630	30071
Поступление налогов, сборов и иных обязательных платежей в бюджетную систему Российской Федерации, млн руб.	19120	44877	68464	90111	76202	79064	99110	111187	115110	145416
Задолженность по налогам и сборам в бюджетную систему Российской Федерации, млн руб.	3438	3845	3426	3681	4226	4956	6088	5463	3759	4140
ЦЕНЫ										
Индекс потребительских цен (декабрь к декабрю предыдущего года), процентов	110,1	109,9	107,0	108,1	113,5	112,3	105,5	103,3	106,0	102,9
Стоимость фиксированного набора потребительских товаров и услуг (на конец года):										
руб.	4176,0	8271,8	9455,8	10266,0	11274,0	12447,0	13329,6	13846,8	14661,3	15030,2
в процентах к среднероссийской стоимости	89	95	96	96	94	93	94	94	95	94

¹⁾ Данные рассчитаны в соответствии с актуализированной методикой расчета баланса трудовых ресурсов и оценки затрат труда.

²⁾ Данные за 2016 – 2017 гг. приведены не включая единовременную денежную выплату в размере 5 тысяч рублей, назначенную в соответствии с Федеральным законом от 22 ноября 2016 г. № 385-ФЗ. Средний размер назначенных пенсий, включая единовременную денежную выплату, составил по состоянию на 1 января 2017 г. – 16819 рублей, реальный размер назначенных пенсий по состоянию на 1 января 2017 г. – 139,2%, по состоянию на 1 января 2018 г. – 73,4%.

³⁾ Начиная с 2015 г. по данным Минпросвещения России. Данные выгружены из федерального сегмента электронной очереди по состоянию на 31 декабря 2019 г.

⁴⁾ До 2018 г. – охват детей дошкольным образованием.

⁵⁾ С учетом переоценки (см. методологические пояснения к разделу).

⁶⁾ По коммерческим организациям (без субъектов малого предпринимательства).

⁷⁾ С 2015 г. данные приведены по агрегированному индексу производства по видам экономической деятельности «Добыча полезных ископаемых», «Обрабатывающие производства», «Обеспечение электрической энергией, газом и паром; кондиционирование воздуха», «Водоснабжение; водоотведение, организация сбора и утилизации отходов, деятельность по ликвидации загрязнений» (ОКВЭД2), до 2015 г. – по видам экономической деятельности «Добыча полезных ископаемых», «Обрабатывающие производства», «Производство и распределение электроэнергии, газа и воды» (ОКВЭД).

⁸⁾ Данные за 2015 – 2018 гг. уточнены по итогам ретроспективного перечисления индексов производства, проведенного в связи с переходом в расчеты индексов производства на новый базисный 2018 г.

⁹⁾ 2005 г. – в первоначально оприходованном весе.

¹⁰⁾ С 2012 г. – включая протяженность улиц.

СМОЛЕНСКАЯ ОБЛАСТЬ



Площадь территории – 49,8 тыс. км²

Климат умеренного пояса (атлантико-континентальный)

Средняя температура января 2019 г. : -6,9°С

Средняя температура июля 2019 г.: +15,4°С

Население (оценка на 1 января 2020 г.), тыс. человек:

все население – 934,9

городское – 671,4

сельское – 263,5

Национальная структура населения

(по переписи на 14 октября 2010 г.), процентов к населению, указавшему национальную принадлежность:

русские – 94,6

украинцы – 1,3

белорусы – 1,3

армяне – 0,5

цыгане – 0,3

другие национальности – 2,0

Наиболее крупные города

(число жителей – оценка на 1 января 2020 г.), тыс. человек:

Смоленск – 325,5

Вязьма – 52,3

Рославль – 48,9

Ярцево – 42,7

Сафоново – 41,1

Плотность населения (на 1 января 2020 г.) – 18,8 человека на 1 км²

Муниципальные образования (на 1 января 2020 г.) – 183

в том числе:

муниципальные районы – 25

городские округа – 2

городские поселения – 23

сельские поселения – 133

РАСПРЕДЕЛЕНИЕ ЧИСЛА МИГРАНТОВ ПО ОСНОВНЫМ ПОТОКАМ ПЕРЕДВИЖЕНИЯ в 2019 г.

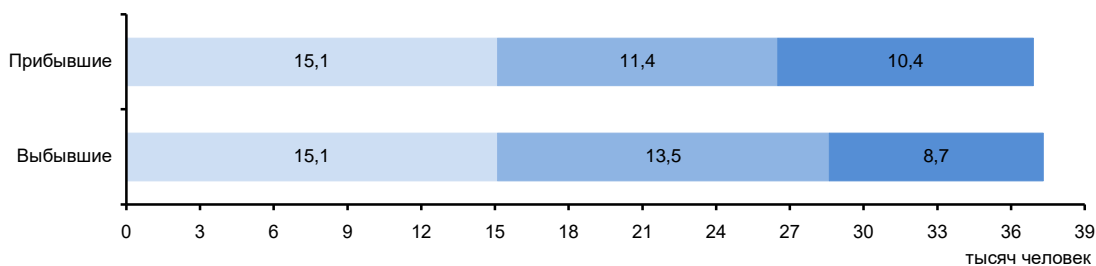

Потоки миграции:

■ Перемещения внутри региона

■ Обмен с другими регионами России

■ Международные

ЭКОНОМИКА ОБЛАСТИ в 2019 г.

В структуре валового регионального продукта в 2018 г. основными видами экономической деятельности являлись: обрабатывающие производства – 21,6%; торговля оптовая и розничная; ремонт автотранспортных средств и мотоциклов – 17,2; обеспечение электрической энергией, газом и паром, кондиционирование воздуха – 12,5, транспортировка и хранение – 10,3%.

В объеме инвестиций в основной капитал 56,5% заняли собственные средства, 43,5% – привлеченные средства.

Объем финансовых вложений, поступивших в экономику области, составил 130725 млн руб.

Сальдо прямых иностранных инвестиций, по данным Банка России, составило -13 млн долл. США¹⁾.

Индекс промышленного производства по сравнению с 2018 г. составил 105,1%, по видам экономической деятельности «Добыча полезных ископаемых» – 143,0, «Обрабатывающие производства» – 106,0, «Обеспечение электрической энергией, газом и паром; кондиционирование воздуха» – 102,8, «Водоснабжение; водоотведение, организация сбора и утилизации отходов, деятельность по ликвидации загрязнений» – 105,6%. В объеме отгруженных товаров собственного производства, выполненных работ и услуг собственными силами по добыче полезных ископаемых область занимает 67 место в России (в федеральном округе – 11), по обрабатывающим производствам – 47 (13), по обеспечению электрической энергией, газом и паром; кондиционированию воздуха – 34 (7), по водоснабжению; водоотведению, организации сбора и утилизации отходов, деятельности по ликвидации загрязнений – 25 (5).

На долю области приходится четвертая часть производства в стране ламп накаливания или газоразрядных ламп, дуговых ламп и светодиодных ламп.

В сельском хозяйстве области животноводство специализируется на разведении крупного рогатого скота молочно-мясного направления; развиты свиноводство, птицеводство. Выращивают лен-долгунец, картофель, овощи, кормовые культуры.

Оборот розничной торговли составил 177,2 млрд руб., или 100,2% (в сопоставимых ценах) к 2018 г. По уровню оборота розничной торговли на душу населения область заняла 48 место в Российской Федерации (в 2018 г. – 45 место). В структуре оборота розничной торговли удельный вес пищевых продуктов, включая напитки, и табачных изделий составил 47,6%, непродовольственных товаров – 52,4% (в 2018 г. – соответственно 47,3 и 52,7%).

Оборот общественного питания составил 7,3 млрд руб., или 98,6% (в сопоставимых ценах) к 2018 г.

Сальдированный финансовый результат (прибыль минус убыток) деятельности организаций составил 11630 млн руб.

Внешнеторговый оборот области составил 3087,2 млн долл. США, в том числе экспорт – 1133,0 млн долл. США, или 91,2% к уровню 2018 г., импорт – соответственно 1954,3 млн долл. США и 101,9%.

¹⁾ Знак (-) означает снижение.

**УДЕЛЬНЫЙ ВЕС ОБЛАСТИ
В ОБЩЕРОССИЙСКИХ ОСНОВНЫХ
ЭКОНОМИЧЕСКИХ ПОКАЗАТЕЛЯХ**

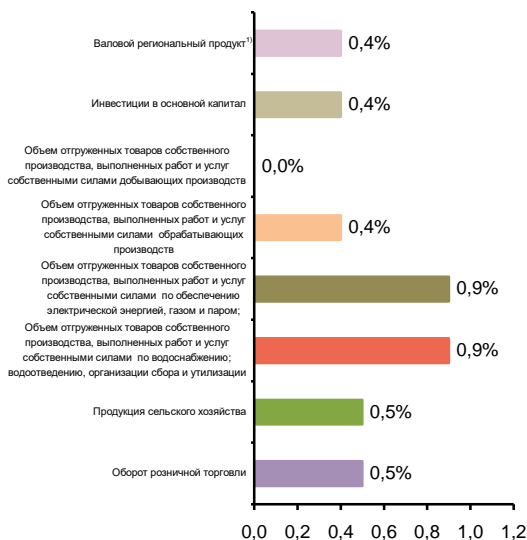

**СТРУКТУРА ВАЛОВОГО РЕГИОНАЛЬНОГО ПРОДУКТА
ПО ОТРАСЛЯМ ЭКОНОМИКИ¹⁾**
(в текущих основных ценах)

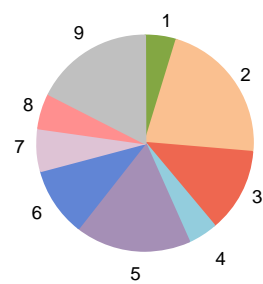

- 1 – Сельское, лесное хозяйство, охота, рыболовство и рыбоводство (4,7%)
- 2 – Обрабатывающие производства (21,6%)
- 3 – Обеспечение электрической энергией, газом и паром; кондиционирование воздуха (12,5%)
- 4 – Строительство (4,5%)
- 5 – Торговля оптовая и розничная; ремонт автотранспортных средств и мотоциклов (17,2%)
- 6 – Транспортировка и хранение (10,3%)
- 7 – Государственное управление и обеспечение военной безопасности; социальное обеспечение (6,3%)
- 8 – Деятельность в области здравоохранения и социальных услуг (5,5%)
- 9 – Прочие виды экономической деятельности (17,4%)

¹⁾ 2018 г.

СТРУКТУРА ОБЪЕМА ОТГРУЖЕННЫХ ТОВАРОВ СОБСТВЕННОГО ПРОИЗВОДСТВА, ВЫПОЛНЕННЫХ РАБОТ И УСЛУГ СОБСТВЕННЫМИ СИЛАМИ ОБРАБАТЫВАЮЩИХ ПРОИЗВОДСТВ ПО ВИДАМ ЭКОНОМИЧЕСКОЙ ДЕЯТЕЛЬНОСТИ

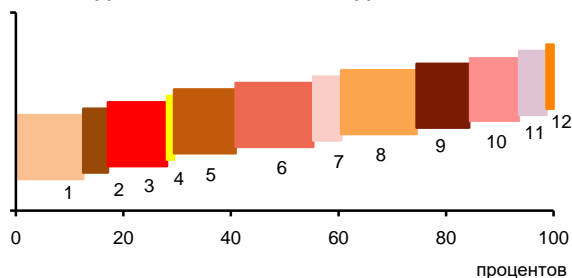

- 1 – Производство пищевых продуктов; производство напитков; производство табачных изделий (12,5%)
- 2 – Производство текстильных изделий; производство одежды; производство кожи и изделий из кожи (4,6%)
- 3 – Обработка древесины и производство изделий из дерева и пробки, кроме мебели, производство изделий из соломки и материалов для плетения (11,0%)
- 4 – Производство бумаги и бумажных изделий; деятельность полиграфическая и копирование носителей информации (1,3%)
- 5 – Производство кокса и нефтепродуктов; производство резиновых и пластмассовых изделий (11,5%)
- 6 – Производство химических веществ и химических продуктов; производство лекарственных средств и материалов, применяемых в медицинских целях (14,4%)
- 7 – Производство прочей неметаллической минеральной продукции (5,2%)
- 8 – Производство металлургическое, производство готовых металлических изделий, кроме машин и оборудования (14,0%)
- 9 – Производство компьютеров, электронных и оптических изделий; производство электрического оборудования (9,8%)
- 10 – Производство машин и оборудования, не включенных в другие группировки; производство автотранспортных средств, прицепов и полуприцепов; производство прочих транспортных средств и оборудования (9,3%)
- 11 – Производство мебели; производство прочих готовых изделий (5,1%)
- 12 – Ремонт и монтаж машин и оборудования (1,3%)

УДЕЛЬНЫЙ ВЕС ПРОДУКЦИИ РАСТЕНИЕВОДСТВА И ЖИВОТНОВОДСТВА В ПРОДУКЦИИ СЕЛЬСКОГО ХОЗЯЙСТВА

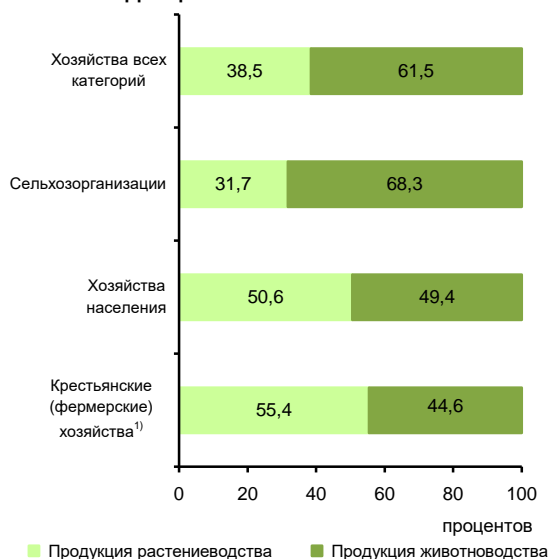

¹⁾ Включая индивидуальных предпринимателей.

СТРУКТУРА ВНЕШНЕЙ ТОРГОВЛИ

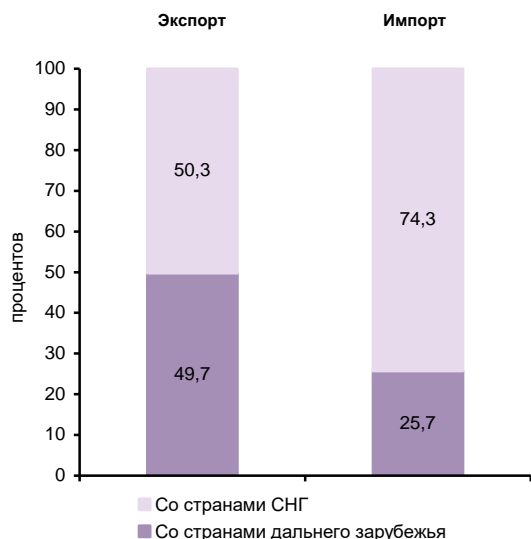

СТРУКТУРА ДЕНЕЖНЫХ ДОХОДОВ НАСЕЛЕНИЯ
(в процентах от общего объема денежных доходов населения)

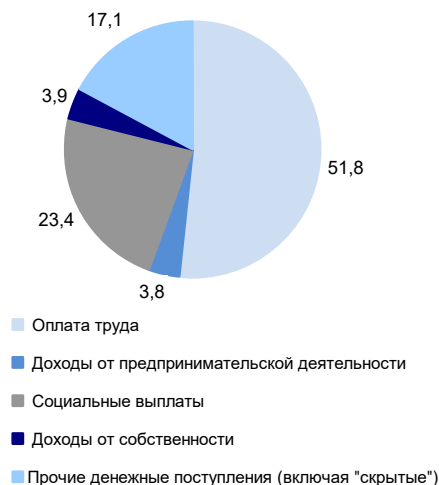

ОСНОВНЫЕ СОЦИАЛЬНО-ЭКОНОМИЧЕСКИЕ ПОКАЗАТЕЛИ

	2005	2010	2012	2013	2014	2015	2016	2017	2018	2019
НАСЕЛЕНИЕ										
Численность населения (оценка на конец года), тыс. человек	1025,4	982,9	975,2	967,9	964,8	958,6	953,2	949,3	942,4	934,9
в том числе:										
мужчины	465,6	447,2	447,3	444,2	444,6	441,7	439,4	440,3	438,9	435,4
женщины	559,8	535,7	527,9	523,7	520,2	516,9	513,8	509,0	503,5	499,5
Из общей численности – население в трудоспособном возрасте, тыс. человек	641,1	602,9	585,5	571,9	562,5	549,6	538,3	530,7	522,0	527,3
Число родившихся на 1000 человек населения	8,5	10,4	10,5	10,6	10,8	10,5	10,3	9,1	8,3	7,5
Число умерших на 1000 человек населения	21,2	18,4	16,8	16,4	16,1	16,3	16,2	15,5	15,5	15,1
Естественный прирост, убыль (-) на 1000 человек населения	-12,7	-8,0	-6,3	-5,8	-5,3	-5,8	-5,9	-6,4	-7,2	-7,6
Ожидаемая продолжительность жизни при рождении, число лет:										
все население	62,24	66,59	68,49	68,90	69,44	69,74	69,98	71,14	71,16	71,89
мужчины	55,17	60,06	62,44	62,93	63,36	64,08	64,29	65,78	65,62	66,53
женщины	70,63	73,58	74,63	74,97	75,62	75,34	75,63	76,30	76,65	77,10
ТРУД										
Среднегодовая численность занятых ¹⁾ , тыс. человек	...	484,6	478,0	475,3	470,0	460,8	443,9	445,9	432,5	411,4
Численность работников, занятых в государственных органах и органах местного самоуправления, тыс. человек	12,8	16,0	14,8	14,7	18,5	17,9	17,8	17,3	17,4	16,9
Численность безработных, тыс. человек	41,4	40,8	30,9	28,1	26,9	32,8	31,4	29,8	26,2	25,3
Уровень безработицы, процентов	7,7	7,4	5,7	5,2	5,1	6,2	6,1	5,7	5,1	5,2
Численность незанятых граждан, состоящих на учете в органах службы занятости населения в целях поиска подходящей работы (на конец года), тыс. человек	6,1	9,5	6,4	6,7	8,5	8,8	8,1	6,9	6,4	5,6
из них признаны безработными	5,4	8,9	5,9	5,8	6,7	7,6	7,0	5,9	5,5	5,0
УРОВЕНЬ ЖИЗНИ НАСЕЛЕНИЯ И СОЦИАЛЬНАЯ СФЕРА										
Среднедушевые денежные доходы (в месяц), руб.	5483	14546	18305	18470	20482	23653	23614	24766	25888	27388
Реальные денежные доходы населения, в процентах к предыдущему году	108,9	105,2	108,7	101,8	101,0	99,1	93,1	100,9	101,0	100,4
Потребительские расходы в среднем на душу населения (в месяц), руб.	3966	10318	13045	15158	16877	18314	18170	19202	20633	22028
Среднемесячная номинальная начисленная заработная плата работников организаций, руб.	6191	14513	17942	20447	22279	23470	25097	26269	29397	31269
Средний размер назначенных пенсий ²⁾ , руб.	2432	7220	8670	9470	10244	11381	11701	12554	13294	14055
Реальный размер назначенных пенсий ³⁾ , в процентах к предыдущему году	111,9	110,3	103,1	103,0	94,8	102,4	98,1	105,3	99,9	104,4
Численность пенсионеров, состоящих на учете в системе Пенсионного фонда Российской Федерации, тыс. человек	306	299	301	303	304	304	306	307	307	303
Доля численности населения с денежными доходами ниже величины прожиточного минимума к общей численности населения субъекта, процентов	18,1	15,2	14,8	15,7	15,7	17,6	17,8	16,9	16,4	16,3
Потребление продуктов питания на душу населения в год, кг:										
мясо и мясопродукты, включая субпродукты II категории и жир-сырец	49	54	59	64	64	60	61	64	65	66
молоко и молочные продукты	230	227	235	238	222	215	208	212	213	215
картофель	129	83	97	100	94	94	93	94	91	92
овощи и плодово-ягодные бахчевые культуры	77	79	81	83	82	79	78	80	82	81
хлебные продукты (хлеб и макаронные изделия в пересчете на муку, мука, крупа, бобовые)	120	120	121	125	125	123	122	125	125	126

**ЦЕНТРАЛЬНЫЙ ФЕДЕРАЛЬНЫЙ ОКРУГ
СМОЛЕНСКАЯ ОБЛАСТЬ**

Продолжение

	2005	2010	2012	2013	2014	2015	2016	2017	2018	2019
Общая площадь жилых помещений, приходящаяся в среднем на одного жителя (на конец года) – всего, м ²	23,3	25,6	26,2	26,3	26,8	27,4	27,9	28,4	28,7	29,4
в городских поселениях	22,0	23,9	24,6	25,1	25,5	26,1	26,6	27,2	27,5	28,1
в сельской местности	26,5	30,1	30,4	29,5	30,2	30,8	31,3	31,7	31,9	32,8
Численность граждан, пользующихся социальной поддержкой по оплате жилого помещения и коммунальных услуг, тыс. человек	216,0	301,6	291,1	232,9	220,5	212,9	211,1	199,7	190,1	188,8
Среднемесячный размер социальной поддержки на одного пользователя, руб.	179	367	452	587	556	585	598	611	635	674
Число семей, получивших субсидии на оплату жилого помещения и коммунальных услуг, тыс.	13,7	10,6	11,8	12,0	11,5	12,3	14,7	15,8	16,6	18,2
Среднемесячный размер субсидий на одну семью, руб.	539	1077	1260	1455	1421	1672	1847	1874	1882	2024
Численность детей, стоящих на учете для определения в дошкольные образовательные организации ³⁾ :										
всего, человек	7684	16812	21436	20944	19279	18989	18261	16722	14907	13504
на 1000 детей в возрасте 1 – 6 лет	163	313	379	361	327	318	309	281	256	242
Валовой коэффициент охвата дошкольным образованием, в процентах от численности детей в возрасте 1 – 6 лет ⁴⁾	59,8	62,0	63,3	64,2	65,6	66,9	69,3	71,0	72,4	74,5
Численность обучающихся по образовательным программам начального, основного и среднего общего образования, тыс. человек	99	81	80	80	82	84	89	91	92	94
Численность студентов, обучающихся по программам подготовки среднего профессионального образования, тыс. человек:										
квалифицированных рабочих, служащих	12,5	7,0	5,6	4,2	4,3	4,1	2,8	3,1	3,4	3,4
специалистов среднего звена	22,6	18,0	16,2	15,2	15,3	14,1	15,2	16,0	16,4	17,2
Численность студентов, обучающихся по программам бакалавриата, специалитета, магистратуры, тыс. человек	41,4	48,2	41,4	40,2	33,6	26,2	24,3	21,7	21,5	21,7
Численность врачей, человек:										
всего, тыс.	6,1	5,9	5,4	5,3	5,3	4,8	4,9	4,9	4,9	4,8
на 10 000 человек населения	59,7	59,7	54,9	54,8	54,5	50,1	50,9	52,1	51,5	51,6
Численность среднего медицинского персонала, человек:										
всего, тыс.	11,4	10,4	10,5	10,4	10,3	10,2	10,0	9,9	9,5	9,5
на 10 000 человек населения	111,6	105,6	107,6	107,0	106,8	106,0	105,1	104,4	100,8	101,9
Число больничных организаций	72	50	56	56	52	52	52	51	51	49
Число больничных коек:										
всего, тыс.	12,9	10,8	10,6	10,4	9,6	9,4	9,3	9,0	9,0	8,9
на 10 000 человек населения	125	110	109	108	100	99	97	95	96	95
Число амбулаторно-поликлинических организаций	246	186	184	191	193	178	190	195	193	192
Мощность амбулаторно-поликлинических организаций, посещений в смену:										
всего, тыс.	25,7	25,8	26,9	27,4	27,0	27,0	27,4	28,1	28,3	28,3
на 10 000 человек населения	250	262	276	283	280	281	288	296	301	303
ВАЛОВОЙ РЕГИОНАЛЬНЫЙ ПРОДУКТ										
Валовой региональный продукт:										
всего, млн руб.	65526	154681	201817	225887	234710	256707	263302	291483	312857	...
на душу населения, руб.	63687	156567	206392	232504	242885	266927	275444	306414	330766	...
Индекс физического объема валового регионального продукта, в процентах к предыдущему году	105,0	107,4	104,2	104,5	100,4	99,1	97,7	102,9	102,1	...

**ЦЕНТРАЛЬНЫЙ ФЕДЕРАЛЬНЫЙ ОКРУГ
СМОЛЕНСКАЯ ОБЛАСТЬ**

Продолжение

	2005	2010	2012	2013	2014	2015	2016	2017	2018	2019
ИНВЕСТИЦИИ										
Инвестиции в основной капитал (в фактически действовавших ценах), млн руб.	14371	48833	56435	55931	56587	55043	58728	57496	70900	69358
Индекс физического объема инвестиций в основной капитал, в процентах к предыдущему году	110,7	129,0	86,9	95,0	100,5	90,2	98,1	97,0	117,1	90,8
Удельный вес инвестиций в основной капитал, финансируемых за счет бюджетных средств, в общем объеме инвестиций, процентов	23,6	11,9	32,2	17,8	16,1	13,3	16,1	17,0	12,8	11,4
в том числе за счет федерального бюджета	5,1	4,8	21,8	9,2	10,2	7,4	9,8	9,6	5,1	6,1
ОСНОВНЫЕ ФОНДЫ										
Наличие основных фондов ⁵⁾ (на конец года; по полной учетной стоимости), млн руб.	276228	477280	598129	635456	715711	764441	829388	857817	925280	1063572
Ввод в действие основных фондов, млн руб.	9924	24459	37192	36537	40971	42293	53003	39283	52518	59578
Степень износа основных фондов ⁶⁾ (на конец года), процентов	39,2	45,4	44,6	47,0	49,1	50,6	52,4	55,2	55,5	56,4
Удельный вес полностью изношенных основных фондов ⁵⁾ (на конец года; по полной учетной стоимости; в процентах от общего объема основных фондов)	9,2	10,4	11,9	13,7	14,9	16,1	18,0	19,7	22,9	22,8
ПРЕДПРИЯТИЯ И ОРГАНИЗАЦИИ										
Число предприятий и организаций (на конец года; по данным государственной регистрации)	23632	25578	25363	26407	27041	27754	28339	28220	28007	27251
ПРОМЫШЛЕННОЕ ПРОИЗВОДСТВО										
Объем отгруженных товаров собственного производства, выполненных работ и услуг собственными силами по видам экономической деятельности, млн руб.:										
добыча полезных ископаемых							1423	1454	1791	1619
обрабатывающие производства							178891	192044	209367	209664
обеспечение электрической энергией, газом и паром; кондиционирование воздуха							54349	54534	55189	53820
водоснабжение; водоотведение, организация сбора и утилизации отходов, деятельность по ликвидации загрязнений							5273	6839	8791	12242
Индекс промышленного производства ^{7);8)} , в процентах к предыдущему году	104,7	106,1	105,9	104,7	101,7	100,6	96,7	103,6	100,1	105,1
Индекс производства по видам экономической деятельности ⁵⁾ , в процентах к предыдущему году										
добыча полезных ископаемых						78,5	114,5	93,6	97,3	143,0
обрабатывающие производства						100,1	100,0	105,6	107,9	106,0
обеспечение электрической энергией, газом и паром; кондиционирование воздуха						101,7	92,7	100,2	87,3	102,8
водоснабжение; водоотведение, организация сбора и утилизации отходов, деятельность по ликвидации загрязнений						102,2	93,0	123,0	123,3	105,6
СЕЛЬСКОЕ ХОЗЯЙСТВО										
Продукция сельского хозяйства в хозяйствах всех категорий (в фактически действовавших ценах), млн руб.	9455	13320	16727	18062	19272	21007	21249	22821	24147	26741
Индекс производства продукции сельского хозяйства в хозяйствах всех категорий, в процентах к предыдущему году	93,3	89,9	100,2	101,3	95,3	95,4	99,3	101,9	106,1	104,9

**ЦЕНТРАЛЬНЫЙ ФЕДЕРАЛЬНЫЙ ОКРУГ
СМОЛЕНСКАЯ ОБЛАСТЬ**

Продолжение

	2005	2010	2012	2013	2014	2015	2016	2017	2018	2019
Посевная площадь всех сельскохозяйственных культур в хозяйствах всех категорий, тыс. га	547,4	451,7	468,8	447,3	398,2	392,3	392,7	392,4	404,6	396,8
Структура посевных площадей сельскохозяйственных культур в хозяйствах всех категорий, в процентах от всей посевной площади:										
зерновые и зернобобовые культуры	19,1	19,3	26,7	26,2	27,4	27,5	29,8	29,5	29,7	31,4
технические культуры	1,8	2,9	3,2	3,4	2,1	2,9	4,5	4,1	4,3	4,6
картофель и овощебахчевые культуры	5,2	4,1	4,1	3,7	3,9	3,8	3,3	3,1	3,0	2,8
кормовые культуры	74,0	73,7	66,0	66,7	66,6	65,8	62,4	63,2	63,0	61,1
Поголовье скота в хозяйствах всех категорий (на конец года), тыс. голов:										
крупный рогатый скот	185,4	137,1	135,5	120,6	96,5	96,1	100,1	106,0	111,7	123,1
в том числе коровы	109,4	75,7	72,3	63,5	50,6	47,0	48,7	53,4	53,8	60,0
свины	90,5	87,1	131,4	202,6	219,5	233,4	295,6	310,2	314,5	324,5
овцы и козы	31,6	35,2	34,8	31,4	31,8	32,1	31,1	28,2	24,9	24,9
Производство в хозяйствах всех категорий, тыс. т:										
зерно (в весе после доработки)	137,6	86,1	217,6	188,9	229,0	239,0	233,5	243,4	278,4	318,6
льноволокно	4,6	0,8	2,1	2,7	2,8	3,8	5,1	4,5	3,3	3,6
картофель	238,8	149,5	176,6	177,4	166,7	182,4	133,2	138,7	128,6	134,8
овощи	71,1	57,9	64,7	66,3	64,4	56,8	51,1	50,4	52,1	64,9
скот и птица на убой (в убойном весе)	28,8	33,2	37,2	41,2	52,5	48,7	54,3	64,2	69,8	71,6
молоко	372,1	292,6	313,9	285,4	222,9	204,9	194,4	185,5	172,2	163,0
яйца, млн шт.	243,6	228,3	266,8	304,6	261,8	185,3	186,8	201,1	279,5	314,7
СТРОИТЕЛЬСТВО										
Объем работ, выполненных по виду деятельности «Строительство» (в фактически действовавших ценах), млн руб.	7214,4	19341,4	26524,3	25343,7	25761,8	23570,1	23923,6	25175,6	24446,5	25642,8
Индекс физического объема работ, выполненных по виду деятельности «Строительство», в процентах к предыдущему году	95,2	107,2	86,1	88,8	105,9	89,8	94,9	102,8	90,6	90,8
Ввод в действие жилых домов, тыс. м ² общей площади жилых помещений	270	348	261	411	449	514	630	484	360	427
Удельный вес жилых домов, построенных населением за счет собственных и привлеченных средств, в общем вводе жилья, процентов	35,9	46,4	53,8	50,9	52,1	62,1	48,8	45,4	63,0	60,0
Ввод в действие мощностей:										
дошкольных образовательных организаций, мест	–	–	110	–	240	1260	402	390	50	300
общеобразовательных организаций, ученических мест	–	–	–	–	–	–	660	–	–	–
больничных организаций, коек	–	–	165	–	–	145	–	–	130	–
амбулаторно-поликлинических организаций, посещений в смену	–	–	140	–	–	100	–	–	–	–
ТОРГОВЛЯ И УСЛУГИ НАСЕЛЕНИЮ										
Оборот розничной торговли (в фактически действовавших ценах):										
всего, млн руб.	39033	98023	120556	131051	144960	157363	152916	158253	169722	177218
на душу населения, руб.	37938	99218	123289	134889	150008	163628	159968	166359	179437	188805
Индекс физического объема оборота розничной торговли, в процентах к предыдущему году	113,9	107,8	105,1	102,7	101,8	92,6	91,1	100,2	104,3	100,2
Оборот общественного питания (в фактически действовавших ценах), млн руб.	1574	3642	5042	5786	6368	6586	6443	6536	6959	7284
Индекс физического объема оборота общественного питания, в процентах к предыдущему году	106,0	102,7	104,8	102,6	100,7	93,2	94,6	97,1	101,1	98,6
Объем платных услуг населению (в фактически действовавших ценах), млн руб.	9060	19828	24020	26785	30038	31238	32079	33546	34791	35867
Индекс физического объема платных услуг населению, в процентах к предыдущему году	107,0	101,6	101,5	101,1	103,5	95,8	96,2	99,4	99,3	97,1

**ЦЕНТРАЛЬНЫЙ ФЕДЕРАЛЬНЫЙ ОКРУГ
СМОЛЕНСКАЯ ОБЛАСТЬ**

Продолжение

	2005	2010	2012	2013	2014	2015	2016	2017	2018	2019
ТРАНСПОРТ										
Эксплуатационная длина железнодорожных путей общего пользования (на конец года), км	1109	1109	1156	1156	1156	1156	1156	1156	1156	1123
Протяженность автомобильных дорог общего пользования с твердым покрытием (на конец года) ⁹⁾ , км	8901	8984	13249	13830	13909	14103	15315	15458	15508	15990
Грузооборот автомобильного транспорта, млн т·км	998	1555	2013	2545	2517	2610	3782	4613	6116	6829
Пассажирооборот автобусного транспорта общего пользования, млн пассажиро-километров	1192	1122	994	873	846	807	756	687	521	529
ИНФОРМАЦИОННЫЕ И КОММУНИКАЦИОННЫЕ ТЕХНОЛОГИИ										
Удельный вес домашних хозяйств, имевших широкополосный доступ к сети Интернет, в общем числе домашних хозяйств, процентов					63,8	69,6	67,5	69,6	71,8	75,6
Удельный вес населения, использовавшего сеть Интернет, в общей численности населения, процентов					69,9	73,6	72,7	78,7	81,0	84,6
Удельный вес организаций, использовавших широкополосный доступ к сети Интернет, в общем числе обследованных организаций, процентов		49,3	78,3	80,8	81,1	82,4	84,7	86,5	88,6	86,8
Число подключенных абонентских устройств мобильной связи на 1000 человек населения (на конец года), шт.	682,3	1733,3	1901,7	1948,2	1980,4	2052,8	2095,9	1867,5	1862,3	2001,0
Число активных абонентов широкополосного доступа к сети Интернет на 100 человек населения (на конец года), единицы:										
фиксированного			13,5	15,1	16,7	18,9	18,3	21,3	22,4	22,6
мобильного			35,4	41,7	46,7	60,5	60,7	71,4	82,2	93,8
ФИНАНСЫ										
Доходы консолидированного бюджета субъекта, млн руб.	11284	28447	38925	36877	37526	38560	43320	45305	49591	53998
из них доходы муниципальных образований	5709	15450	15656	19661	17721	18166	19548	19779	20883	23062
Расходы консолидированного бюджета субъекта, млн руб.	10892	31843	41571	44122	41294	45519	45224	45078	47046	53476
из них расходы муниципальных образований	5605	15877	16975	20019	18233	18435	19615	20380	21014	23169
Поступление налогов, сборов и иных обязательных платежей в бюджетную систему Российской Федерации, млн руб.	12489	22965	28395	34240	39863	44658	44793	45567	48009	50777
Задолженность по налогам и сборам в бюджетную систему Российской Федерации, млн руб.	2926	2154	1976	1978	2361	2859	4098	8688	8359	8409
ЦЕНЫ										
Индекс потребительских цен (декабрь к декабрю предыдущего года), процентов	111,9	110,9	106,5	106,2	114,2	111,9	104,7	102,4	104,9	102,2
Стоимость фиксированного набора потребительских товаров и услуг (на конец года):										
руб.	3975,6	8165,2	9423,3	10150,5	11934,8	13136,2	13949,7	14356,1	15080,4	15173,3
в процентах к среднероссийской стоимости	84	94	95	95	99	98	98	97	97	94

¹⁾ Данные рассчитаны в соответствии с актуализированной методикой расчета баланса трудовых ресурсов и оценки затрат труда.

²⁾ Данные за 2016 – 2017 гг. приведены не включая единовременную денежную выплату в размере 5 тысяч рублей, назначенную в соответствии с Федеральным законом от 22 ноября 2016 г. № 385-ФЗ. Средний размер назначенных пенсий, включая единовременную денежную выплату, составил по состоянию на 1 января 2017 г. – 16701 рублей, реальный размер назначенных пенсий по состоянию на 1 января 2017 г. – 140,1%, по состоянию на 1 января 2018 г. – 73,8%.

³⁾ Начиная с 2015 г. по данным Минпросвещения России. Данные выгружены из федерального сегмента электронной очереди по состоянию на 31 декабря 2019 г.

⁴⁾ До 2018 г. – охват детей дошкольного образования.

⁵⁾ С учетом переоценки (см. методологические пояснения к разделу).

⁶⁾ По коммерческим организациям (без субъектов малого предпринимательства).

⁷⁾ С 2015 г. данные приведены по агрегированному индексу производства по видам экономической деятельности «Добыча полезных ископаемых», «Обработывающие производства», «Обеспечение электрической энергией, газом и паром; кондиционирование воздуха», «Водоснабжение; водоотведение, организация сбора и утилизации отходов, деятельность по ликвидации загрязнений» (ОКВЭД2), до 2015 г. – по видам экономической деятельности «Добыча полезных ископаемых», «Обработывающие производства», «Производство и распределение электроэнергии, газа и воды» (ОКВЭД).

⁸⁾ Данные за 2015 – 2018 гг. уточнены по итогам ретроспективного пересчета индексов производства, проведенного в связи с переходом на новый базисный 2018 г.

⁹⁾ С 2012 г. – включая протяженность улиц.

ТАМБОВСКАЯ ОБЛАСТЬ



Площадь территории – 34,5 тыс. км²

Климат умеренного пояса (атлантико-континентальный)

Средняя температура января 2019 г.: -8,8°С

Средняя температура июля 2019 г.: +18,6°С

Население (оценка на 1 января 2020 г.), тыс. человек:

все население – 1006,7

городское – 618,0

сельское – 388,7

Национальная структура населения

(по переписи на 14 октября 2010 г.), процентов к населению, указавшему национальную принадлежность:

русские – 97,0

украинцы – 0,7

армяне – 0,4

цыгане – 0,4

другие национальности – 1,5

Наиболее крупные города

(число жителей – оценка на 1 января 2020 г.), тыс. человек:

Тамбов – 291,7

Мичуринск – 90,7

Рассказово – 42,7

Моршанск – 38,0

Котовск – 28,9

Плотность населения (на 1 января 2020 г.) – 29,2 человека на 1 км²

Муниципальные образования (на 1 января 2020 г.) – 274

в том числе:

муниципальные районы – 23

городские округа – 7

городские поселения – 13

сельские поселения – 231

РАСПРЕДЕЛЕНИЕ ЧИСЛА МИГРАНТОВ ПО ОСНОВНЫМ ПОТОКАМ ПЕРЕДВИЖЕНИЯ в 2019 г.

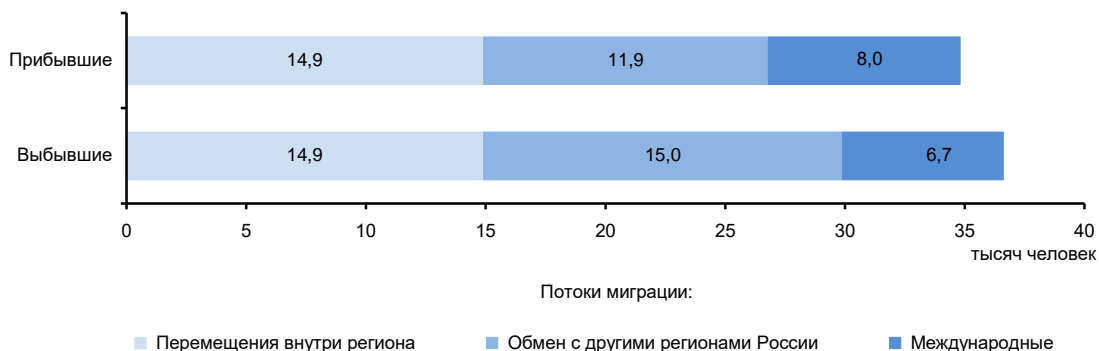

ЭКОНОМИКА ОБЛАСТИ в 2019 г.

В структуре валового регионального продукта в 2018 г. основными видами экономической деятельности являлись: сельское, лесное хозяйство, охота, рыболовство и рыбоводство – 24,7%; торговля оптовая и розничная, ремонт автотранспортных средств и мотоциклов – 16,0; обрабатывающие производства – 13,1; строительство – 12,3 транспортировка и хранение – 6,6%.

В объеме инвестиций в основной капитал 40,5% заняли собственные средства, 59,5% – привлеченные средства.

Объем финансовых вложений, поступивших в экономику области, составил 392295 млн руб.

Сальдо прямых иностранных инвестиций, по данным Банка России, составило 10 млн долл. США.

Индекс промышленного производства по сравнению с 2018 г. составил 102,0%, по видам экономической деятельности «Добыча полезных ископаемых» – 100,6, «Обрабатывающие производства» – 102,4, «Обеспечение электрической энергией, газом и паром; кондиционирование воздуха» – 93,6, «Водоснабжение; водоотведение, организация сбора и утилизации отходов, деятельность по ликвидации загрязнений» – 115,6%. В объеме отгруженных товаров собственного производства, выполненных работ и услуг собственными силами по добыче полезных ископаемых область занимает 82 место в России (в федеральном округе – 17), по обрабатывающим производствам – 54 (15), по обеспечению электрической энергией, газом и паром; кондиционированию воздуха – 70 (17), по водоснабжению; водоотведению, организации сбора и утилизации отходов, деятельности по ликвидации загрязнений – 60 (17).

В сельском хозяйстве возделывают зерновые культуры, сахарную свеклу, подсолнечник, кормовые культуры, картофель. Животноводство области специализируется на разведении крупного рогатого скота молочно-мясного направления, свиней, овец и птицы.

Оборот розничной торговли составил 211,5 млрд руб., или 100,0% (в сопоставимых ценах) к 2018 г. По уровню оборота розничной торговли на душу населения область заняла 33 место в Российской Федерации (в 2018 г. – 31 место). В структуре оборота розничной торговли удельный вес пищевых продуктов, включая напитки, и табачных изделий составил 49,7%, непродовольственных товаров – 50,3% (в 2017 г. – соответственно 49,5 и 50,5%).

Оборот общественного питания составил 6,3 млрд руб., или 102,6% (в сопоставимых ценах) к 2018 г.

Сальдированный финансовый результат (прибыль минус убыток) деятельности организаций составил 21642 млн руб.

Внешнеторговый оборот области составил 466,2 млн долл. США, в том числе экспорт – 227,2 млн долл. США, или 94,8% к уровню 2018 г., импорт – соответственно 239,0 млн долл. США или 130,3%.

**УДЕЛЬНЫЙ ВЕС ОБЛАСТИ
В ОБЩЕРОССИЙСКИХ ОСНОВНЫХ
ЭКОНОМИЧЕСКИХ ПОКАЗАТЕЛЯХ**

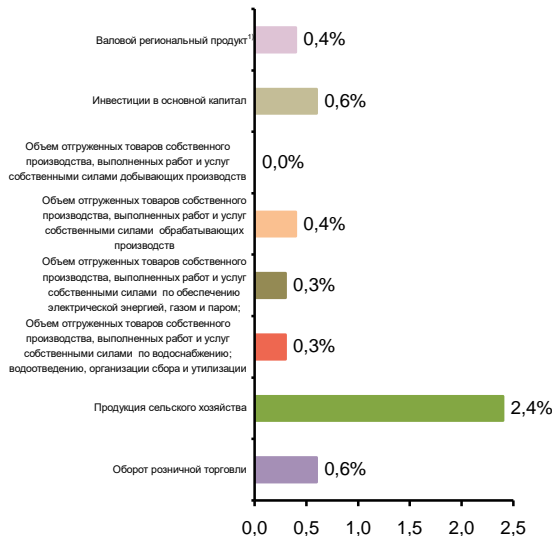

¹⁾ 2018 г.

**СТРУКТУРА ВАЛОВОГО РЕГИОНАЛЬНОГО ПРОДУКТА
ПО ОТРАСЛЯМ ЭКОНОМИКИ¹⁾**
(в текущих основных ценах)



**СТРУКТУРА ОБЪЕМА ОТГРУЖЕННЫХ ТОВАРОВ
СОБСТВЕННОГО ПРОИЗВОДСТВА, ВЫПОЛНЕННЫХ
РАБОТ И УСЛУГ СОБСТВЕННЫМИ СИЛАМИ
ОБРАБАТЫВАЮЩИХ ПРОИЗВОДСТВ
ПО ВИДАМ ЭКОНОМИЧЕСКОЙ ДЕЯТЕЛЬНОСТИ**

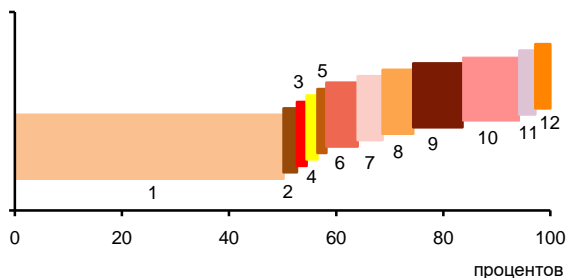

- 1 – Производство пищевых продуктов; производство напитков; производство табачных изделий (55,2%)
- 2 – Производство текстильных изделий; производство одежды; производство кожи и изделий из кожи (2,5%)
- 3 – Обработка древесины и производство изделий из дерева и пробки, кроме мебели, производство изделий из соломки; производство изделий для плетения (0,8%)
- 4 – Производство бумаги и бумажных изделий; деятельность полиграфическая и копирование носителей информации (1,0%)
- 5 – Производство кокса и нефтепродуктов; производство резиновых и пластмассовых изделий (0,7%)
- 6 – Производство химических веществ и химических продуктов; производство лекарственных средств и материалов, применяемых в медицинских целях (5,8%)
- 7 – Производство прочей неметаллической минеральной продукции (4,7%)
- 8 – Производство металлургическое; производство готовых металлических изделий, кроме машин и оборудования (5,7%)
- 9 – Производство компьютеров, электронных и оптических изделий; производство электрического оборудования (9,2%)
- 10 – Производство машин и оборудования, не включенных в другие группировки; производство автотранспортных средств, прицепов и полуприцепов; производство прочих транспортных средств и оборудования (10,6%)
- 11 – Производство мебели; производство прочих готовых изделий (2,0%)
- 12 – Ремонт и монтаж машин и оборудования (1,8%)

**УДЕЛЬНЫЙ ВЕС ПРОДУКЦИИ
РАСТЕНИЕВОДСТВА И ЖИВОТНОВОДСТВА
В ПРОДУКЦИИ СЕЛЬСКОГО ХОЗЯЙСТВА**

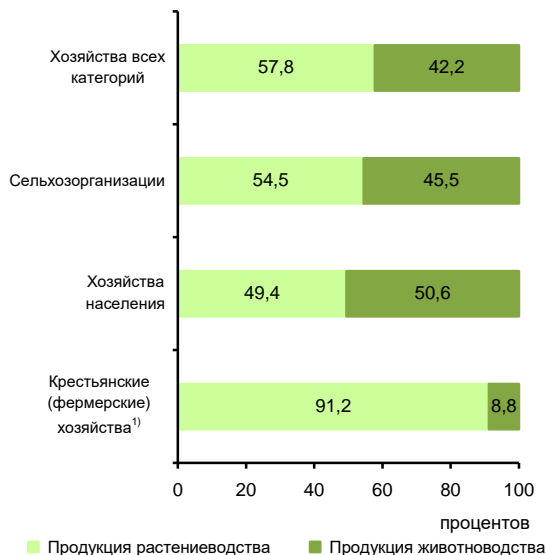

¹⁾ Включая индивидуальных предпринимателей.

СТРУКТУРА ВНЕШНЕЙ ТОРГОВЛИ

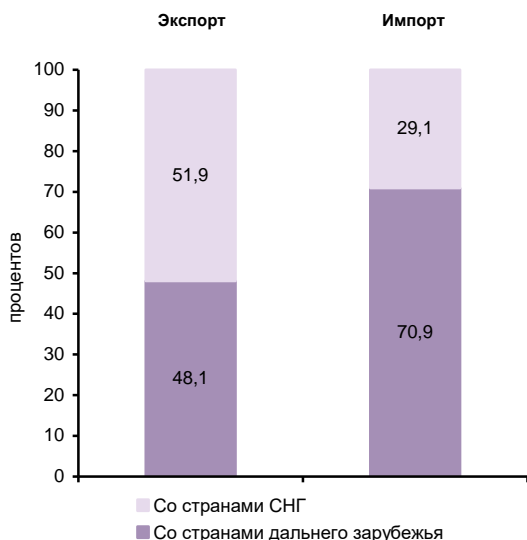

**СТРУКТУРА ДЕНЕЖНЫХ ДОХОДОВ НАСЕЛЕНИЯ
(в процентах от общего объема денежных доходов населения)**

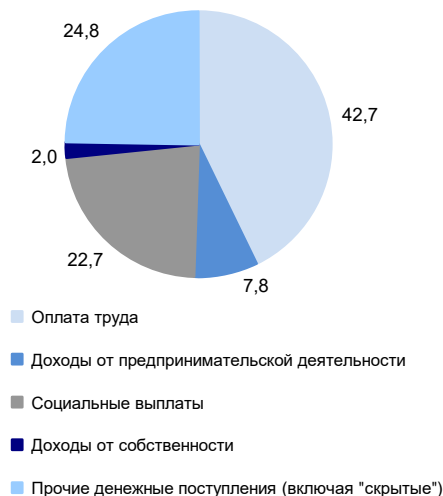

ОСНОВНЫЕ СОЦИАЛЬНО-ЭКОНОМИЧЕСКИЕ ПОКАЗАТЕЛИ

	2005	2010	2012	2013	2014	2015	2016	2017	2018	2019
НАСЕЛЕНИЕ										
Численность населения (оценка на конец года), тыс. человек	1138,6	1089,7	1075,7	1068,9	1062,4	1050,3	1040,3	1033,6	1016,0	1006,7
в том числе:										
мужчины	521,3	499,4	495,8	493,9	492,6	484,0	479,2	476,9	467,6	463,5
женщины	617,3	590,3	579,9	575,0	569,8	566,3	561,1	556,7	548,4	543,2
Из общей численности – население в трудоспособном возрасте, тыс. человек	685,6	647,2	627,2	616,5	605,8	587,1	573,7	563,0	544,2	549,2
Число родившихся на 1000 человек населения	8,4	9,5	9,7	9,5	9,8	9,8	9,6	8,6	8,1	7,7
Число умерших на 1000 человек населения	19,3	17,5	16,2	16,1	16,3	16,1	15,9	15,1	15,6	15,0
Естественный прирост, убыль (-) на 1000 человек населения	-10,9	-8,0	-6,5	-6,6	-6,5	-6,3	-6,3	-6,5	-7,5	-7,3
Ожидаемая продолжительность жизни при рождении, число лет:										
все население	65,61	69,22	70,67	70,93	71,11	71,67	72,11	73,21	72,95	73,56
мужчины	58,61	62,97	64,62	64,87	65,30	65,90	66,42	67,72	67,39	68,00
женщины	73,78	75,82	76,89	77,15	77,03	77,51	77,78	78,54	78,40	79,01
ТРУД										
Среднегодовая численность занятых ¹⁾ , тыс. человек	...	504,0	505,3	504,1	502,2	499,8	492,1	482,4	466,0	454,1
Численность работников, занятых в государственных органах и органах местного самоуправления, тыс. человек	13,8	13,5	12,5	12,3	17,8	17,1	17,1	17,1	17,0	17,1
Численность безработных, тыс. человек	48,2	43,4	26,1	24,6	22,8	24,3	23,6	22,5	20,5	19,6
Уровень безработицы, процентов	8,6	7,8	4,9	4,6	4,3	4,6	4,5	4,4	4,1	3,9
Численность незанятых граждан, состоящих на учете в органах службы занятости населения в целях поиска подходящей работы (на конец года), тыс. человек	15,8	8,1	5,4	5,1	4,8	5,1	4,7	4,2	3,7	3,6
из них признаны безработными	15,1	8,0	5,2	4,8	4,5	4,9	4,6	4,0	3,5	3,4
УРОВЕНЬ ЖИЗНИ НАСЕЛЕНИЯ И СОЦИАЛЬНАЯ СФЕРА										
Среднедушевые денежные доходы (в месяц), руб.	5292	13631	17449	19685	21742	24865	25769	26058	26828	28154
Реальные денежные доходы населения, в процентах к предыдущему году	114,5	106,8	109,2	105,0	100,8	98,5	95,8	97,0	98,8	98,1
Потребительские расходы в среднем на душу населения (в месяц), руб.	3673	9721	13089	15785	17213	18718	19832	20785	21764	23179
Среднемесячная номинальная начисленная заработная плата работников организаций, руб.	5009	12624	16866	19056	20757	21725	22795	24253	26660	28697
Средний размер назначенных пенсий ²⁾ , руб.	2321	6818	8180	8936	9675	10699	11021	11880	12633	13390
Реальный размер назначенных пенсий ²⁾ , в процентах к предыдущему году	114,9	112,2	102,2	102,7	96,5	101,3	98,0	106,1	100,3	102,8
Численность пенсионеров, состоящих на учете в системе Пенсионного фонда Российской Федерации, тыс. человек	370	352	350	350	350	354	353	354	354	349
Доля численности населения с денежными доходами ниже величины прожиточного минимума к общей численности населения субъекта, процентов	16,9	10,8	9,4	8,2	9,6	10,7	10,6	10,4	9,8	10,7
Потребление продуктов питания на душу населения в год, кг:										
мясо и мясопродукты, включая субпродукты II категории и жир-сырец	53	62	71	74	74	74	77	81	81	82
молоко и молочные продукты	196	193	178	179	178	176	167	161	159	160
картофель	158	115	122	125	122	127	121	131	119	114
овощи и продовольственные бахчевые культуры	97	93	97	99	97	99	98	93	106	109
хлебные продукты (хлеб и макаронные изделия в пересчете на муку, мука, крупа, бобовые)	156	157	154	153	155	154	155	155	153	153

**ЦЕНТРАЛЬНЫЙ ФЕДЕРАЛЬНЫЙ ОКРУГ
ТАМБОВСКАЯ ОБЛАСТЬ**

Продолжение

	2005	2010	2012	2013	2014	2015	2016	2017	2018	2019
Общая площадь жилых помещений, приходящаяся в среднем на одного жителя ³⁾ (на конец года) – всего, м ²	22,3	24,1	25,0	25,5	26,1	26,9	27,7	28,6	29,9	31,0
в городских поселениях	21,1	23,0	23,6	24,1	24,6	25,4	26,0	26,8	28,1	29,2
в сельской местности	23,9	25,7	26,9	27,5	28,4	29,3	30,3	31,3	32,6	33,9
Численность граждан, пользующихся социальной поддержкой по оплате жилого помещения и коммунальных услуг, тыс. человек	496,8	337,0	312,0	309,3	304,7	316,8	313,4	321,1	313,6	309,2
Среднемесячный размер социальной поддержки на одного пользователя, руб.	74	347	454	492	504	517	545	534	535	575
Число семей, получивших субсидии на оплату жилого помещения и коммунальных услуг, тыс.	48,3	22,2	28,6	25,4	27,5	30,0	31,0	31,7	30,6	27,3
Среднемесячный размер субсидий на одну семью, руб.	502	892	923	1046	1141	1249	1274	1306	1260	1287
Численность детей, стоящих на учете для определения в дошкольные образовательные организации ⁴⁾ :										
всего, человек	1052	5314	1176	3224	12031	12358	11374	10619	10218	9039
на 1000 детей в возрасте 1 – 6 лет	20	99	21	57	211	212	189	176	171	157
Валовой коэффициент охвата дошкольным образованием, в процентах от численности детей в возрасте 1 – 6 лет ⁵⁾	45,9	53,0	60,1	62,1	67,2	74,4	75,0	77,7	80,8	83,9
Численность обучающихся по образовательным программам начального, основного и среднего общего образования, тыс. человек	114	95	93	91	92	93	92	94	94	95
Численность студентов, обучающихся по программам подготовки среднего профессионального образования, тыс. человек:										
квалифицированных рабочих, служащих	10,8	6,7	6,0	5,9	5,6	5,8	5,5	4,9	4,8	4,6
специалистов среднего звена	21,5	15,3	15,9	15,7	16,6	17,2	18,8	18,4	18,9	19,3
Численность студентов, обучающихся по программам бакалавриата, специалитета, магистратуры, тыс. человек	41,7	42,2	36,0	34,5	33,1	29,2	29,7	28,6	27,8	27,9
Численность врачей, человек:										
всего, тыс.	3,8	3,7	3,7	3,7	3,7	3,8	3,8	3,9	3,9	4,1
на 10 000 человек населения	33,7	34,0	34,2	34,5	34,6	35,8	37,0	37,7	38,3	40,3
Численность среднего медицинского персонала, человек:										
всего, тыс.	12,5	11,7	11,4	11,5	10,9	11,5	11,4	11,3	10,9	11,1
на 10 000 человек населения	109,8	107,3	105,6	107,2	102,9	109,4	109,8	108,9	107,2	110,6
Число больничных организаций	107	65	61	50	44	44	45	44	45	43
Число больничных коек:										
всего, тыс.	13,9	10,9	9,9	9,3	8,8	8,6	8,4	7,9	7,8	7,7
на 10 000 человек населения	122	100	92	87	82	82	81	77	77	76
Число амбулаторно-поликлинических организаций	152	83	87	92	97	94	100	95	100	122
Мощность амбулаторно-поликлинических организаций, посещений в смену:										
всего, тыс.	27,6	27,3	27,9	28,0	28,0	28,2	28,4	28,6	29,1	29,1
на 10 000 человек населения	243	251	260	262	264	268	273	276	286	289
ВАЛОВОЙ РЕГИОНАЛЬНЫЙ ПРОДУКТ										
Валовой региональный продукт:										
всего, млн руб.	63615	143902	203331	236336	285657	317214	297740	298791	331631	...
на душу населения, руб.	55574	131457	188419	220393	268052	300290	284834	288147	323619	...
Индекс физического объема валового регионального продукта, в процентах к предыдущему году	104,5	97,0	108,9	109,2	105,7	106,9	95,1	101,0	103,3	...

**ЦЕНТРАЛЬНЫЙ ФЕДЕРАЛЬНЫЙ ОКРУГ
ТАМБОВСКАЯ ОБЛАСТЬ**

Продолжение

	2005	2010	2012	2013	2014	2015	2016	2017	2018	2019
ИНВЕСТИЦИИ										
Инвестиции в основной капитал (в фактически действовавших ценах), млн руб.	14698	53980	82921	98227	110597	117641	105033	111073	106230	120579
Индекс физического объема инвестиций в основной капитал, в процентах к предыдущему году	119,9	109,9	116,7	113,6	108,0	96,1	84,0	102,7	89,6	107,0
Удельный вес инвестиций в основной капитал, финансируемых за счет бюджетных средств, в общем объеме инвестиций, процентов	21,6	20,7	33,9	20,2	19,3	16,8	18,4	21,4	15,3	15,6
в том числе за счет федерального бюджета	10,8	8,6	15,0	11,0	9,5	7,1	6,8	9,9	8,7	10,7
ОСНОВНЫЕ ФОНДЫ										
Наличие основных фондов ⁶⁾ (на конец года; по полной учетной стоимости), млн руб.	243714	467691	560953	622355	709051	739324	798260	844454	891585	1567697
Ввод в действие основных фондов, млн руб.	9069	23875	41050	52656	47696	42830	55669	56221	58572	88929
Степень износа основных фондов ⁷⁾ (на конец года), процентов	55,6	56,7	55,9	53,7	56,7	58,1	60,4	60,6	61,6	61,8
Удельный вес полностью изношенных основных фондов ⁷⁾ (на конец года; по полной учетной стоимости; в процентах от общего объема основных фондов)	18,2	19,1	18,4	15,2	16,0	17,2	18,2	20,9	25,9	32,2
ПРЕДПРИЯТИЯ И ОРГАНИЗАЦИИ										
Число предприятий и организаций (на конец года; по данным государственной регистрации)	16216	19063	17724	17924	17908	18414	18345	17833	17129	16022
ПРОМЫШЛЕННОЕ ПРОИЗВОДСТВО										
Объем отгруженных товаров собственного производства, выполненных работ и услуг собственными силами по видам экономической деятельности, млн руб.:										
добыча полезных ископаемых							127	145	200	292
обрабатывающие производства							137330	134329	162991	172108
обеспечение электрической энергией, газом и паром; кондиционирование воздуха							15520	16099	15773	15591
водоснабжение; водоотведение, организация сбора и утилизации отходов, деятельность по ликвидации загрязнений							2850	3102	3497	4237
Индекс промышленного производства ^{8),9)} , в процентах к предыдущему году	102,6	102,5	112,9	106,2	108,5	104,4	103,3	109,7	113,5	102,0
Индекс производства по видам экономической деятельности ⁹⁾ , в процентах к предыдущему году										
добыча полезных ископаемых						108,3	99,4	101,5	110,6	100,6
обрабатывающие производства						105,7	103,5	111,0	115,6	102,4
обеспечение электрической энергией, газом и паром; кондиционирование воздуха						95,7	102,8	99,6	95,5	93,6
водоснабжение; водоотведение, организация сбора и утилизации отходов, деятельность по ликвидации загрязнений						97,9	97,0	106,5	106,5	115,6
СЕЛЬСКОЕ ХОЗЯЙСТВО										
Продукция сельского хозяйства в хозяйствах всех категорий (в фактически действовавших ценах), млн руб.	18450	33819	55534	66553	87299	118712	108896	111332	127308	136207
Индекс производства продукции сельского хозяйства в хозяйствах всех категорий, в процентах к предыдущему году	109,5	72,1	107,6	125,0	104,9	109,7	94,0	113,5	100,6	106,5

**ЦЕНТРАЛЬНЫЙ ФЕДЕРАЛЬНЫЙ ОКРУГ
ТАМБОВСКАЯ ОБЛАСТЬ**

Продолжение

	2005	2010	2012	2013	2014	2015	2016	2017	2018	2019
Посевная площадь всех сельскохозяйственных культур в хозяйствах всех категорий, тыс. га	1282,1	1425,1	1472,6	1615,1	1641,4	1751,0	1638,7	1761,3	1713,1	1789,7
Структура посевных площадей сельскохозяйственных культур в хозяйствах всех категорий, в процентах от всей посевной площади:										
зерновые и зернобобовые культуры	61,4	57,4	60,6	61,5	60,5	62,5	63,2	61,2	58,9	60,3
технические культуры	22,8	33,7	32,0	32,0	33,0	31,5	31,1	33,9	36,3	35,3
картофель и овощебахчевые культуры	4,1	3,3	3,0	2,7	2,6	2,5	2,2	1,8	1,7	1,7
кормовые культуры	11,7	5,6	4,5	3,8	3,9	3,6	3,6	3,1	3,1	2,7
Поголовье скота в хозяйствах всех категорий (на конец года), тыс. голов:										
крупный рогатый скот в том числе коровы	192,9	146,0	141,8	141,6	139,8	120,8	105,8	100,2	95,2	95,8
свиньи	84,3	50,1	48,1	48,5	46,4	41,4	39,6	39,2	38,6	37,9
овцы и козы	187,2	259,8	484,2	799,3	808,7	907,9	991,2	986,2	947,9	1249,6
Производство в хозяйствах всех категорий, тыс. т:										
зерно (в весе после доработки)	56,9	67,5	70,3	71,6	73,2	76,8	78,5	79,7	74,1	68,9
сахарная свекла	1576,6	926,1	1867,2	2995,1	3122,3	3447,6	3251,9	4145,5	3366,2	3412,5
семена подсолнечника (в весе после доработки) ¹⁰⁾	1629,8	1905,9	4304,4	4382,6	3122,9	4187,5	4506,2	5107,9	3965,9	5105,5
картофель	245,7	269,5	500,9	666,7	573,5	734,8	570,7	516,2	770,1	881,4
овощи	528,5	212,2	538,6	610,1	486,4	706,3	442,7	451,5	371,5	440,2
скот и птица на убой (в убойном весе)	154,2	126,7	136,2	130,5	111,4	116,7	106,5	84,3	84,1	98,3
молоко	56,7	67,2	141,9	192,0	240,7	245,3	257,0	359,3	395,5	402,0
яйца, млн шт.	280,9	232,9	221,1	221,6	223,8	220,3	200,2	194,9	195,8	192,3
	336,3	223,7	227,9	187,6	170,8	159,5	150,0	151,5	140,9	132,2
СТРОИТЕЛЬСТВО										
Объем работ, выполненных по виду деятельности «Строительство» (в фактически действовавших ценах), млн руб.	6583,3	17560,1	24209,6	27398,8	30552,4	33188,8	32733,2	33295,9	29865,5	31970,6
Индекс физического объема работ, выполненных по виду деятельности «Строительство», в процентах к предыдущему году	125,5	100,6	113,5	108,3	106,2	102,5	95,2	96,6	83,1	100,0
Ввод в действие жилых домов, тыс. м ² общей площади жилых помещений	350	569	636	704	771	826	833	839	859	920
Удельный вес жилых домов, построенных населением за счет собственных и привлеченных средств, в общем вводе жилья, процентов	63,3	68,8	72,1	70,7	71,2	60,8	72,0	76,7	68,6	78,4
Ввод в действие мощностей:										
дошкольных образовательных организаций, мест	50	–	500	1057	1185	–	250	–	250	800
общеобразовательных организаций, ученических мест	997	513	500	500	–	–	232	2425	–	2175
больничных организаций, коек	54	138	205	–	–	–	–	324	–	–
амбулаторно-поликлинических организаций, посещений в смену	–	50	–	–	80	–	–	40	15	75
ТОРГОВЛЯ И УСЛУГИ НАСЕЛЕНИЮ										
Оборот розничной торговли (в фактически действовавших ценах):										
всего, млн руб.	38832	98311	132277	150033	167903	182429	189897	194712	200456	211507
на душу населения, руб.	33924	89808	122576	139912	157556	172696	181666	187776	195612	209132
Индекс физического объема оборота розничной торговли, в процентах к предыдущему году	120,4	104,1	110,0	107,2	102,9	92,5	96,4	99,3	100,2	100,0
Оборот общественного питания (в фактически действовавших ценах), млн руб.	946	2176	3035	3513	4154	4618	4824	5235	5805	6283
Индекс физического объема оборота общественного питания, в процентах к предыдущему году	105,5	101,0	109,4	106,1	105,7	97,3	100,3	103,8	105,6	102,6
Объем платных услуг населению (в фактически действовавших ценах), млн руб.	10680	26894	33599	38694	42425	44634	46764	48096	49813	52297
Индекс физического объема платных услуг населению, в процентах к предыдущему году	108,0	103,4	105,8	104,1	100,4	96,9	99,8	99,4	99,2	98,8

	2005	2010	2012	2013	2014	2015	2016	2017	2018	2019
ТРАНСПОРТ										
Эксплуатационная длина железнодорожных путей общего пользования (на конец года), км	738	738	738	738	738	738	738	738	738	738
Протяженность автомобильных дорог общего пользования с твердым покрытием (на конец года) ¹⁾ , км	5542	6340	8919	9809	9850	9722	9874	9951	10010	10088
Грузооборот автомобильного транспорта, млн т·км	507	422	977	1108	1497	1766	1883	2812	2980	3194
Пассажирооборот автобусного транспорта общего пользования, млн пассажиро-километров	832	1086	1095	1071	1251	1268	1257	935	888	933
ИНФОРМАЦИОННЫЕ И КОММУНИКАЦИОННЫЕ ТЕХНОЛОГИИ										
Удельный вес домашних хозяйств, имевших широкополосный доступ к сети Интернет, в общем числе домашних хозяйств, процентов					60,9	67,9	68,0	74,7	74,5	72,7
Удельный вес населения, использовавшего сеть Интернет, в общей численности населения, процентов					62,5	70,5	70,8	74,3	77,6	79,3
Удельный вес организаций, использовавших широкополосный доступ к сети Интернет, в общем числе обследованных организаций, процентов		37,3	63,3	69,1	72,2	77,9	88,9	94,6	95,2	95,2
Число подключенных абонентских устройств мобильной связи на 1000 человек населения (на конец года), шт.	675,1	1384,7	1611,2	1665,8	1694,2	1776,2	1675,4	1714,0	1696,9	1790,0
Число активных абонентов широкополосного доступа к сети Интернет на 100 человек населения (на конец года), единиц:										
фиксированного			12,4	14,0	15,4	15,7	15,4	18,5	18,6	18,9
мобильного			36,5	37,9	44,0	43,7	44,8	60,1	67,9	78,6
ФИНАНСЫ										
Доходы консолидированного бюджета субъекта, млн руб.	12699	32224	42637	44031	47449	48752	51505	48855	52692	54576
из них доходы муниципальных образований	6726	13925	16626	20274	19015	19941	23368	23237	24676	25374
Расходы консолидированного бюджета субъекта, млн руб.	12612	33273	42451	49046	49947	52110	53928	51282	53401	57295
из них расходы муниципальных образований	6628	14115	17052	20510	19523	20764	23309	23277	25098	25663
Поступление налогов, сборов и иных обязательных платежей в бюджетную систему Российской Федерации, млн руб.	9307	15990	17710	19561	24264	29807	30241	28963	31215	31874
Задолженность по налогам и сборам в бюджетную систему Российской Федерации, млн руб.	2258	2334	2215	2299	3152	3400	5948	2759	2252	1521
ЦЕНЫ										
Индекс потребительских цен (декабрь к декабрю предыдущего года), процентов	109,8	108,1	107,0	107,2	112,2	112,7	105,2	102,0	105,0	104,0
Стоимость фиксированного набора потребительских товаров и услуг (на конец года):										
руб.	3917,0	7870,9	9117,9	9710,2	10827,6	12185,1	12709,0	12903,3	13550,3	14025,6
в процентах к среднероссийской стоимости	83	90	92	90	90	91	89	87	88	87

¹⁾ Данные рассчитаны в соответствии с актуализированной методикой расчета баланса трудовых ресурсов и оценки затрат труда.

²⁾ Данные за 2016 – 2017 гг. приведены не включая одновременную денежную выплату в размере 5 тысяч рублей, назначенную в соответствии с Федеральным законом от 22 ноября 2016 г. № 385-ФЗ. Средний размер назначенных пенсий, включая одновременную денежную выплату, составил по состоянию на 1 января 2017 г. – 16021 рублей, реальный размер назначенных пенсий по состоянию на 1 января 2017 г. – 142,5%, по состоянию на 1 января 2019 г. – 73,0%.

³⁾ В связи с отсутствием нормативно-правового акта, устанавливающего порядок государственного учета жилищного фонда в Российской Федерации, в том числе его государственного технического учета (включая техническую инвентаризацию), официальная статистическая информация о жилищном фонде начиная с 2013 г. формируется не по полному кругу единиц учета.

⁴⁾ Начиная с 2015 г. по данным Минпросвещения России. Данные выгружены из федерального сегмента электронной очереди по состоянию на 31 декабря 2019 г.

⁵⁾ До 2018 г. – охват детей дошкольным образованием.

⁶⁾ С учетом переоценки (см. методологические пояснения к разделу).

⁷⁾ По коммерческим организациям (без субъектов малого предпринимательства).

⁸⁾ С 2015 г. данные приведены по агрегированному индексу производства по видам экономической деятельности «Добыча полезных ископаемых», «Обрабатывающие производства», «Обеспечение электрической энергией, газом и паром; кондиционирование воздуха», «Водоснабжение; водоотведение, организация сбора и утилизации отходов, деятельность по ликвидации загрязнений» (ОКВЭД2), до 2015 г. – по видам экономической деятельности «Добыча полезных ископаемых», «Обрабатывающие производства», «Производство и распределение электроэнергии, газа и воды» (ОКВЭД).

⁹⁾ Данные за 2015 – 2018 гг. уточнены по итогам ретроспективного пересчета индексов производства, проведенного в связи с переходом на новый базисный 2018 г.

¹⁰⁾ 2005 г. – в первоначально оприходованном виде.

¹¹⁾ С 2012 г. – включая протяженность улиц.

ТВЕРСКАЯ ОБЛАСТЬ



Площадь территории – 84,2 тыс. км²

Климат умеренного пояса (атлантико-континентальный)

Средняя температура января 2019 г.: -7,3°C

Средняя температура июля 2019г.: +14,9°C

Население (оценка на 1 января 2020г.), тыс. человек:

все население – 1260,4
 городское – 959,7
 сельское – 300,7

Национальная структура населения (по переписи на 14 октября 2010 г.), процентов к населению, указавшему национальную принадлежность:

русские – 93,4	белорусы – 0,4
украинцы – 1,2	азербайджанцы – 0,4
армяне – 0,7	цыгане – 0,4
карелы – 0,6	другие национальности – 2,4
татары – 0,5	

Плотность населения (на 1 января 2020 г.) – 15,0 человека на 1 км²

Муниципальные образования (на 1 января 2020 г.) – 262

в том числе:

муниципальные районы – 27
 муниципальные округа – 4
 городские округа – 11
 городские поселения – 36
 сельские поселения – 184

Наиболее крупные города

(число жителей – оценка на 1 января 2020 г.), тыс. человек:

Тверь – 425,1
 Ржев – 57,5
 Вышний Волочек – 45,5
 Торжок – 44,4
 Кимры – 43,2
 Конаково – 36,5

РАСПРЕДЕЛЕНИЕ ЧИСЛА МИГРАНТОВ ПО ОСНОВНЫМ ПОТОКАМ ПЕРЕДВИЖЕНИЯ в 2019 г.

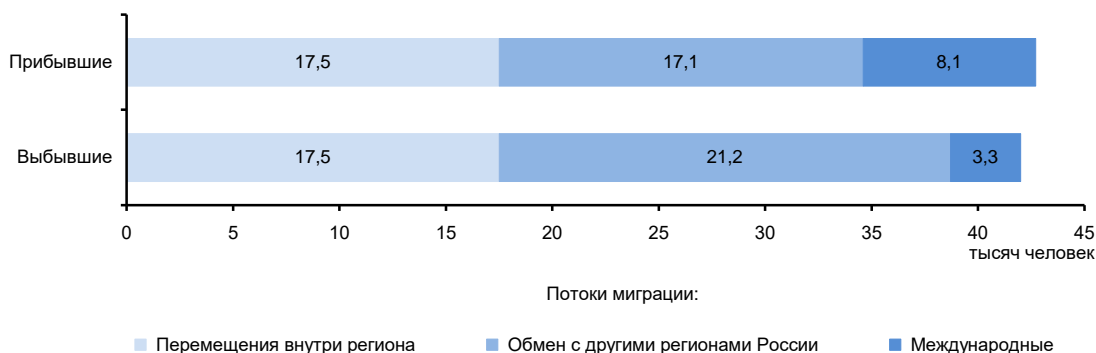

ЭКОНОМИКА ОБЛАСТИ в 2019 г.

В структуре валового регионального продукта в 2018 г. основными видами экономической деятельности являлись: обрабатывающие производства – 22,1%, торговля оптовая и розничная; ремонт автотранспортных средств и мотоциклов – 13,9%; обеспечение электрической энергией, газом и паром, кондиционирование воздуха – 8,6%; транспортирование и хранение – 8,3%.

В объеме инвестиций в основной капитал 47,4% заняли собственные средства, 52,6% – привлеченные средства.

Объем финансовых вложений, поступивших в экономику области, составил 224645 млн руб.

Сальдо прямых иностранных инвестиций, по данным Банка России, составило -2 млн долл. США¹⁾.

Индекс промышленного производства по сравнению с 2018 г. составил 103,2%, по видам экономической деятельности «Добыча полезных ископаемых» – 89,1, «Обрабатывающие производства» – 106,9, «Обеспечение электрической энергией, газом и паром; кондиционирование воздуха» – 89,8, «Водоснабжение; водоотведение, организация сбора и утилизации отходов, деятельность по ликвидации загрязнений» – 150,2%. В объеме отгруженных товаров собственного производства, выполненных работ и услуг собственными силами по добыче полезных ископаемых область занимает 76 место в России (в федеральном округе – 15), по обрабатывающим производствам – 36 (10), по обеспечению электрической энергией, газом и паром; кондиционированию воздуха – 18 (4), по водоснабжению; водоотведению, организации сбора и утилизации отходов, деятельности по ликвидации загрязнений – 45 (13).

Сельское хозяйство имеет животноводческую направленность. Разводят крупный рогатый скот молочно-мясного направления, овец, свиней, коз, птицу. Растениеводство специализируется на выращивании льна-долгунца, картофеля, овощей, кормовых культур.

Оборот розничной торговли составил 244,0 млрд руб., или 104,8% (в сопоставимых ценах) к 2018 г. По уровню оборота розничной торговли на душу населения область заняла 41 место в Российской Федерации (в 2018 г. – 48 место). В структуре оборота розничной торговли, удельный вес пищевых продуктов, включая напитки, и табачных изделий составил 52,3%, непродовольственных товаров – 47,7% (в 2018 г. – соответственно 51,9 и 48,1%).

Оборот общественного питания составил 9,2 млрд руб., или 101,2% (в сопоставимых ценах) к 2018 г.

Сальдированный финансовый результат (прибыль минус убыток) деятельности организаций составил 16442 млн руб.

Внешнеторговый оборот области составил 923,5 млн долл. США, в том числе экспорт – 350,5 млн долл. США, или 117,0% к уровню 2018 г., импорт – соответственно 573,0 млн долл. США и 95,1%.

¹⁾ Знак (-) означает снижение.

**УДЕЛЬНЫЙ ВЕС ОБЛАСТИ
В ОБЩЕРОССИЙСКИХ ОСНОВНЫХ
ЭКОНОМИЧЕСКИХ ПОКАЗАТЕЛЯХ**

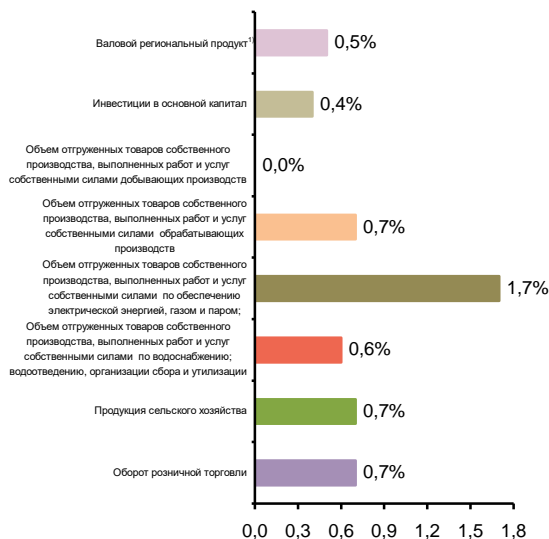

**СТРУКТУРА ВАЛОВОГО РЕГИОНАЛЬНОГО ПРОДУКТА
ПО ОТРАСЛЯМ ЭКОНОМИКИ¹⁾**
(в текущих основных ценах)



¹⁾ 2018 г.

**СТРУКТУРА ОБЪЕМА ОТГРУЖЕННЫХ ТОВАРОВ
СОБСТВЕННОГО ПРОИЗВОДСТВА, ВЫПОЛНЕННЫХ
РАБОТ И УСЛУГ СОБСТВЕННЫМИ СИЛАМИ
ОБРАБАТЫВАЮЩИХ ПРОИЗВОДСТВ
ПО ВИДАМ ЭКОНОМИЧЕСКОЙ ДЕЯТЕЛЬНОСТИ**

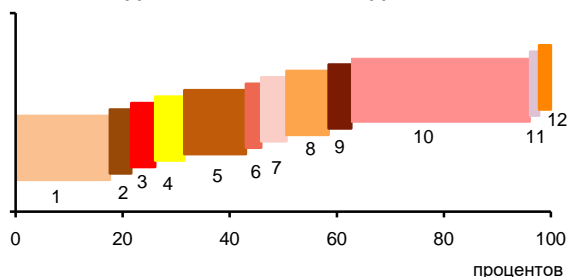

- 1 – Производство пищевых продуктов; производство напитков; производство табачных изделий (17,6%)
- 2 – Производство текстильных изделий; производство одежды; производство кожи и изделий из кожи (4,0%)
- 3 – Обработка древесины и производство изделий из дерева и пробки, кроме мебели, производство изделий из соломки и материалов для плетения (4,5%)
- 4 – Производство бумаги и бумажных изделий; деятельность полиграфическая и копирование носителей информации (5,4%)
- 5 – Производство кокса и нефтепродуктов; производство резиновых и пластмассовых изделий (11,5%)
- 6 – Производство химических веществ и химических продуктов; производство лекарственных средств и материалов, применяемых в медицинских целях (2,9%)
- 7 – Производство прочей неметаллической минеральной продукции (4,7%)
- 8 – Производство металлургическое; производство готовых металлических изделий, кроме машин и оборудования (7,9%)
- 9 – Производство компьютеров, электронных и оптических изделий; производство электрического оборудования (4,2%)
- 10 – Производство машин и оборудования, не включенных в другие группировки; производство автотранспортных средств, прицепов и полуприцепов; производство прочих транспортных средств и оборудования (33,4%)
- 11 – Производство мебели; производство прочих готовых изделий (1,7%)
- 12 – Ремонт и монтаж машин и оборудования (2,2%)

**УДЕЛЬНЫЙ ВЕС ПРОДУКЦИИ
РАСТЕНИЕВОДСТВА И ЖИВОТНОВОДСТВА
В ПРОДУКЦИИ СЕЛЬСКОГО ХОЗЯЙСТВА**

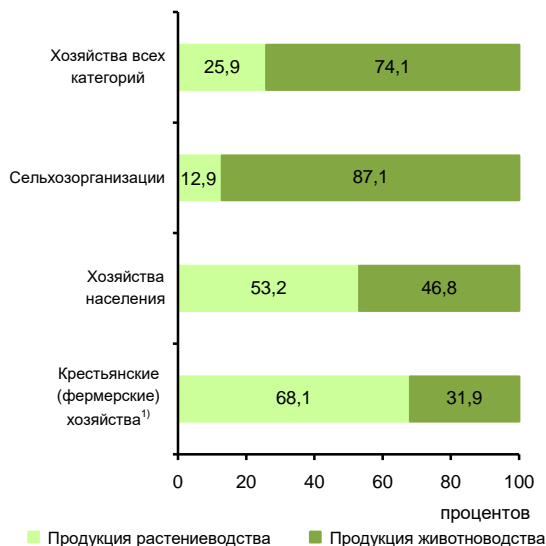

¹⁾ Включая индивидуальных предпринимателей.

СТРУКТУРА ВНЕШНЕЙ ТОРГОВЛИ

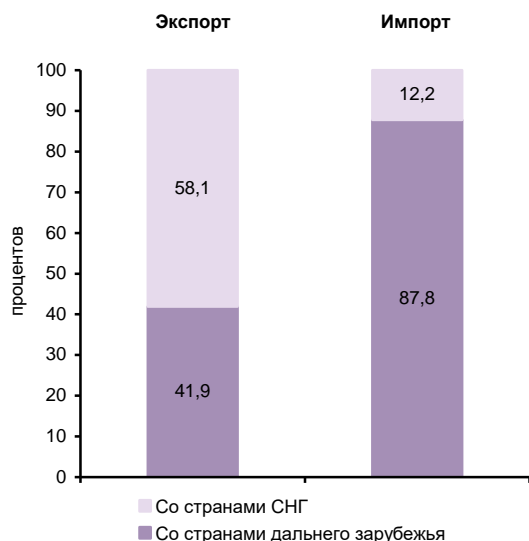

**СТРУКТУРА ДЕНЕЖНЫХ ДОХОДОВ НАСЕЛЕНИЯ
(в процентах от общего объема денежных доходов населения)**

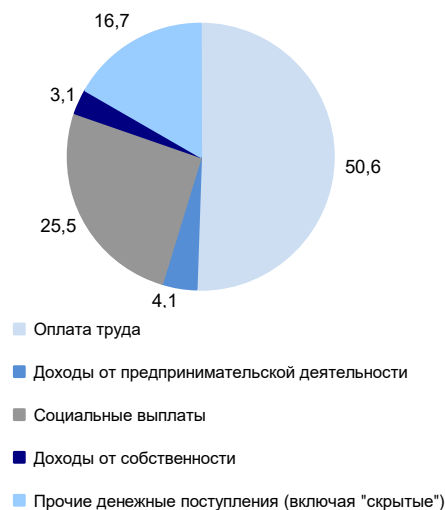

ОСНОВНЫЕ СОЦИАЛЬНО-ЭКОНОМИЧЕСКИЕ ПОКАЗАТЕЛИ

	2005	2010	2012	2013	2014	2015	2016	2017	2018	2019
НАСЕЛЕНИЕ										
Численность населения (оценка на конец года), тыс. человек	1415,3	1350,1	1334,1	1325,3	1315,1	1304,8	1296,8	1283,9	1269,6	1260,4
в том числе:										
мужчины	633,9	609,5	604,4	601,6	597,5	593,3	590,0	584,7	578,8	575,4
женщины	781,4	740,6	729,7	723,7	717,6	711,5	706,8	699,2	690,8	685,0
Из общей численности – население в трудоспособном возрасте, тыс. человек	849,4	796,9	768,9	753,6	736,9	719,3	704,9	689,0	674,8	684,0
Число родившихся на 1000 человек населения	9,2	10,9	11,6	11,3	11,3	11,2	11,1	9,9	9,1	8,4
Число умерших на 1000 человек населения	23,0	20,1	18,3	18,0	17,8	17,7	17,7	16,9	16,8	16,3
Естественный прирост, убыль (-) на 1000 человек населения	-13,8	-9,2	-6,7	-6,7	-6,5	-6,5	-6,6	-7,0	-7,7	-7,9
Ожидаемая продолжительность жизни при рождении, число лет:										
все население	61,55	65,90	67,86	68,13	68,43	69,10	69,24	70,45	70,47	71,24
мужчины	54,51	59,47	61,70	62,28	62,33	63,33	63,47	64,92	64,73	65,79
женщины	69,88	72,81	74,18	74,03	74,70	74,85	75,00	75,83	76,14	76,51
ТРУД										
Среднегодовая численность занятых ¹⁾ , тыс. человек	...	676,8	653,8	645,8	640,3	630,1	608,5	610,0	605,0	593,5
Численность работников, занятых в государственных органах и органах местного самоуправления, тыс. человек	16,9	20,3	18,0	17,2	22,4	21,8	21,0	20,6	20,4	19,8
Численность безработных, тыс. человек	42,4	47,1	36,5	38,3	38,0	39,1	39,9	31,2	27,9	26,7
Уровень безработицы, процентов	5,8	6,6	5,0	5,3	5,3	5,6	5,8	4,5	4,1	4,0
Численность незанятых граждан, состоящих на учете в органах службы занятости населения в целях поиска подходящей работы (на конец года), тыс. человек	7,7	12,0	8,5	8,3	8,0	9,6	8,1	6,6	5,0	5,0
из них признаны безработными	7,1	10,5	7,2	6,6	6,7	8,4	6,9	5,6	4,4	4,2
УРОВЕНЬ ЖИЗНИ НАСЕЛЕНИЯ И СОЦИАЛЬНАЯ СФЕРА										
Среднедушевые денежные доходы (в месяц), руб.	5606	13873	17282	19268	20880	23672	24063	24353	25125	27211
Реальные денежные доходы населения в процентах к предыдущему году	124,9	105,6	109,0	102,5	98,7	96,7	94,4	97,5	99,8	103,2
Потребительские расходы в среднем на душу населения (в месяц), руб.	4514	10018	13008	15974	17914	18787	19037	19363	19992	21610
Среднемесячная номинальная начисленная заработная плата работников организаций, руб.	6486	16155	20246	22450	23866	24804	26193	27612	31049	33524
Средний размер назначенных пенсий ²⁾ , руб.	2506	7437	8923	9757	10543	11708	12039	12931	13701	14520
Реальный размер назначенных пенсий ³⁾ , в процентах к предыдущему году	112,2	112,7	102,9	102,4	95,1	101,7	98,9	105,6	100,7	104,4
Численность пенсионеров, состоящих на учете в системе Пенсионного фонда Российской Федерации, тыс. человек	434	425	425	425	426	426	427	426	426	419
Доля численности населения с денежными доходами ниже величины прожиточного минимума к общей численности населения субъекта, процентов	18,6	13,2	11,4	11,6	11,6	13,0	12,8	12,4	12,2	11,7
Потребление продуктов питания на душу населения в год, кг:										
мясо и мясопродукты, включая субпродукты II категории и жир-сырец	48	62	71	73	72	72	73	75	75	76
молоко и молочные продукты	247	250	248	243	231	197	188	183	182	179
картофель	94	84	89	93	97	101	106	104	106	103
овощи и продовольственные бахчевые культуры	94	97	104	105	103	103	103	104	104	99
хлебные продукты (хлеб и макаронные изделия в пересчете на муку, мука, крупа, бобовые)	141	134	131	130	129	130	133	128	126	122

**ЦЕНТРАЛЬНЫЙ ФЕДЕРАЛЬНЫЙ ОКРУГ
ТВЕРСКАЯ ОБЛАСТЬ**

Продолжение

	2005	2010	2012	2013	2014	2015	2016	2017	2018	2019
Общая площадь жилых помещений, приходящаяся в среднем на одного жителя ³⁾ (на конец года) – всего, м ²	25,4	27,8	28,6	29,0	29,3	30,0	30,8	31,3	32,0	32,8
в городских поселениях	23,4	24,9	25,7	26,2	26,5	26,8	27,2	27,7	28,2	28,7
в сельской местности	31,0	36,4	37,5	38,7	37,9	39,6	41,7	42,7	44,1	45,9
Численность граждан, пользующихся социальной поддержкой по оплате жилого помещения и коммунальных услуг, тыс. человек	233,7	385,9	364,7	358,2	352,8	345,7	342,0	336,9	332,3	330,2
Среднемесячный размер социальной поддержки на одного пользователя, руб.	171	257	575	589	614	616	667	691	704	720
Число семей, получивших субсидии на оплату жилого помещения и коммунальных услуг, тыс.	90,4	51,2	57,1	54,0	50,6	50,0	51,2	50,5	49,1	47,5
Среднемесячный размер субсидий на одну семью, руб.	417	946	1156	1178	1129	1299	1390	1421	1383	1369
Численность детей, стоящих на учете для определения в дошкольные образовательные организации ⁵⁾ :										
всего, человек	10644	17439	15305	14299	21203	22278	21399	21015	20410	17195
на 1000 детей в возрасте 1 – 6 лет	154	227	189	171	249	260	247	241	238	210
Валовой коэффициент охвата дошкольным образованием, в процентах от численности детей в возрасте 1 – 6 лет ³⁾	65,8	66,4	69,4	69,9	71,4	73,5	73,2	73,2	73,2	75,2
Численность обучающихся по образовательным программам начального, основного и среднего общего образования, тыс. человек	139	118	120	121	123	126	132	134	136	138
Численность студентов, обучающихся по программам подготовки среднего профессионального образования, тыс. человек:										
квалифицированных рабочих, служащих	17,8	10,4	8,2	7,3	6,5	5,8	4,4	4,2	4,2	4,4
специалистов среднего звена	27,9	21,7	19,8	17,5	18,4	17,8	20,0	20,7	21,4	22,5
Численность студентов, обучающихся по программам бакалавриата, специалитета, магистратуры, тыс. человек	40,1	42,8	38,9	36,8	34,0	29,2	25,8	25,0	24,5	23,6
Численность врачей, человек:										
всего, тыс.	7,3	7,2	7,2	6,3	6,3	5,7	5,7	5,9	5,8	5,7
на 10 000 человек населения	51,6	53,1	53,7	47,5	47,7	43,4	44,1	45,7	45,7	45,4
Численность среднего медицинского персонала, человек:										
всего, тыс.	15,1	14,1	14,0	13,7	13,5	13,2	13,1	13,1	12,5	12,2
на 10 000 человек населения	106,4	104,5	104,9	103,2	102,5	101,2	101,0	101,7	98,2	96,9
Число больничных организаций	131	100	94	83	83	80	80	80	80	71
Число больничных коек:										
всего, тыс.	17,7	14,6	14,1	13,3	12,9	12,4	12,2	12,0	11,7	11,7
на 10 000 человек населения	125	108	106	101	98	95	94	93	92	92
Число амбулаторно-поликлинических организаций	284	146	145	137	140	125	130	143	142	147
Мощность амбулаторно-поликлинических организаций, посещений в смену:										
всего, тыс.	28,6	28,3	29,4	29,6	29,7	28,6	28,8	29,3	30,1	30,5
на 10 000 человек населения	202	210	221	224	226	220	222	228	237	242
ВАЛОВОЙ РЕГИОНАЛЬНЫЙ ПРОДУКТ										
Валовой региональный продукт:										
всего, млн руб.	96897	219005	268064	298669	316 613	329616	361522	387525	441654	...
на душу населения, руб.	68049	161305	200327	224622	239 829	251633	277929	300329	345919	...
Индекс физического объема валового регионального продукта, в процентах к предыдущему году	102,0	103,4	100,0	101,0	98,9	99,4	101,5	101,1	103,4	...

**ЦЕНТРАЛЬНЫЙ ФЕДЕРАЛЬНЫЙ ОКРУГ
ТВЕРСКАЯ ОБЛАСТЬ**

Продолжение

	2005	2010	2012	2013	2014	2015	2016	2017	2018	2019
ИНВЕСТИЦИИ										
Инвестиции в основной капитал (в фактически действовавших ценах), млн руб.	23845	82618	80464	80536	84039	73462	93427	100744	104501	86252
Индекс физического объема инвестиций в основной капитал, в процентах к предыдущему году	71,1	112,5	81,1	94,0	102,0	81,2	118,2	107,4	94,8	77,4
Удельный вес инвестиций в основной капитал, финансируемых за счет бюджетных средств, в общем объеме инвестиций, процентов	10,8	15,2	30,9	41,2	35,1	36,4	32,9	38,6	32,3	13,5
в том числе за счет федерального бюджета	5,8	7,8	24,8	34,6	27,8	29,6	30,0	35,1	28,5	7,7
ОСНОВНЫЕ ФОНДЫ										
Наличие основных фондов ⁶⁾ (на конец года; по полной учетной стоимости), млн руб.	368001	729864	960495	1008414	988296	1029363	1212653	1250215	1333698	2627014
Ввод в действие основных фондов, млн руб.	45649	41038	126999	59356	45641	42569	140179	48187	97295	130602
Степень износа основных фондов ⁷⁾ (на конец года), процентов	38,0	41,4	38,7	41,0	44,2	46,8	47,7	50,3	52,3	55,2
Удельный вес полностью изношенных основных фондов ⁷⁾ (на конец года; по полной учетной стоимости; в процентах от общего объема основных фондов)	14,0	10,3	10,6	12,8	13,6	15,4	16,5	17,4	19,5	21,6
ПРЕДПРИЯТИЯ И ОРГАНИЗАЦИИ										
Число предприятий и организаций (на конец года; по данным государственной регистрации)	48075	42301	35291	35614	36127	36149	35462	34273	32521	30759
ПРОМЫШЛЕННОЕ ПРОИЗВОДСТВО										
Объем отгруженных товаров собственного производства, выполненных работ и услуг собственными силами по видам экономической деятельности, млн руб.:										
добыча полезных ископаемых							1088	755	970	759
обрабатывающие производства							216368	246185	308286	344052
обеспечение электрической энергией, газом и паром; кондиционирование воздуха							85524	94874	103028	99972
водоснабжение; водоотведение, организация сбора и утилизации отходов, деятельность по ликвидации загрязнений							5931	6240	6677	8314
Индекс промышленного производства ^{8),9)} , в процентах к предыдущему году	108,9	107,2	111,0	102,1	96,7	98,7	104,4	102,8	111,2	103,2
Индекс производства по видам экономической деятельности ⁹⁾ , в процентах к предыдущему году										
добыча полезных ископаемых						127,5	85,4	94,4	86,1	89,1
обрабатывающие производства						95,2	113,3	99,9	114,2	106,9
обеспечение электрической энергией, газом и паром; кондиционирование воздуха						106,7	87,8	110,4	104,7	89,8
водоснабжение; водоотведение, организация сбора и утилизации отходов, деятельность по ликвидации загрязнений						94,1	92,8	104,4	107,6	150,2
СЕЛЬСКОЕ ХОЗЯЙСТВО										
Продукция сельского хозяйства в хозяйствах всех категорий (в фактически действовавших ценах), млн руб.	10155	17344	20899	21202	22855	30421	32881	34891	38927	40384
Индекс производства продукции сельского хозяйства в хозяйствах всех категорий, в процентах к предыдущему году	93,5	94,2	92,8	98,2	97,8	119,4	110,3	100,6	102,9	107,1

**ЦЕНТРАЛЬНЫЙ ФЕДЕРАЛЬНЫЙ ОКРУГ
ТВЕРСКАЯ ОБЛАСТЬ**

Продолжение

	2005	2010	2012	2013	2014	2015	2016	2017	2018	2019
Посевная площадь всех сельскохозяйственных культур в хозяйствах всех категорий, тыс. га	688,9	625,0	635,1	626,2	572,7	525,1	524,1	527,4	523,3	503,8
Структура посевных площадей сельскохозяйственных культур в хозяйствах всех категорий, в процентах от всей посевной площади:										
зерновые и зернобобовые культуры	17,1	11,8	10,5	10,6	11,6	13,4	14,5	13,3	12,6	13,7
технические культуры	2,9	1,1	1,0	1,8	1,6	1,8	1,6	1,1	1,1	1,1
картофель и овощебахчевые культуры	3,8	3,3	3,4	3,3	3,5	3,8	3,6	3,2	3,2	3,2
кормовые культуры	76,2	83,8	85,1	84,4	83,3	80,9	80,3	82,3	83,2	82,0
Поголовые скота в хозяйствах всех категорий (на конец года), тыс. голов:										
крупный рогатый скот в том числе коровы	241,6	171,7	143,8	123,1	113,5	109,1	107,9	106,2	99,3	94,2
свины	118,3	80,9	68,1	56,5	52,5	50,8	49,7	48,8	46,3	44,6
овцы и козы	104,3	172,5	173,4	159,1	213,0	416,4	534,6	588,8	587,0	683,4
Производство в хозяйствах всех категорий, тыс. т:										
зерно (в весе после доработки)	56,4	52,7	47,8	45,1	48,0	51,3	53,0	50,2	47,9	44,5
льноволокно	128,2	62,3	82,2	85,9	107,9	116,8	100,1	100,2	80,9	122,1
картофель	9,8	4,4	5,4	5,5	5,8	5,8	5,0	4,0	4,5	5,0
овощи	191,3	133,7	223,0	274,2	263,3	327,8	266,1	171,5	234,8	282,2
скот и птица на убой (в убойном весе)	78,8	59,8	73,8	75,9	65,0	65,3	65,1	54,0	57,2	53,5
молоко	40,4	58,9	87,4	80,6	73,0	103,5	127,0	140,6	144,1	140,1
яйца, млн. шт.	388,9	297,2	250,8	223,2	212,6	213,5	212,6	217,4	223,3	216,5
	294,7	123,0	119,4	111,5	111,5	125,2	130,5	143,8	135,2	129,8
СТРОИТЕЛЬСТВО										
Объем работ, выполненных по виду деятельности «Строительство» (в фактически действовавших ценах), млн руб.	13597,9	27771,4	19866,3	16457,3	18108,6	30067,9	26126,8	31217,7	24268,7	27904,4
Индекс физического объема работ, выполненных по виду деятельности «Строительство», в процентах к предыдущему году	93,0	102,0	57,6	77,4	107,7	113,4	81,7	117,7	69,6	109,9
Ввод в действие жилых домов, тыс. м ² общей площади жилых помещений	291	452	410	505	538	556	496	585	425	640
Удельный вес жилых домов, построенных населением за счет собственных и привлеченных средств, в общем вводе жилья, процентов	56,8	52,0	44,7	57,6	55,5	31,8	32,4	25,8	35,9	61,5
Ввод в действие мощностей:										
дошкольных образовательных организаций, мест	–	–	120	339	90	620	110	100	25	340
общеобразовательных организаций, ученических мест	508	–	108	–	–	–	–	–	150	1784
больничных организаций, коек	38	214	–	–	–	62	–	–	24	–
амбулаторно-поликлинических организаций, посещений в смену	–	100	–	–	150	–	–	–	–	200
ТОРГОВЛЯ И УСЛУГИ НАСЕЛЕНИЮ										
Оборот розничной торговли (в фактически действовавших ценах):										
всего, млн руб.	58501	126770	161705	177080	202163	211105	214152	216145	223702	243990
на душу населения, руб.	41084	93371	120844	133177	153135	161161	164635	167510	175212	192877
Индекс физического объема оборота розничной торговли, в процентах к предыдущему году	134,1	106,9	108,5	103,0	104,9	88,7	95,3	98,1	101,4	104,8
Оборот общественного питания (в фактически действовавших ценах), млн руб.	2174	5087	6172	6791	7419	8010	7831	8320	8683	9248
Индекс физического объема оборота общественного питания, в процентах к предыдущему году	149,1	102,0	101,1	104,7	103,3	100,1	92,5	101,8	100,0	101,2
Объем платных услуг населению (в фактически действовавших ценах), млн руб.	16451	30556	37402	41490	42023	46361	49674	52048	55654	59228
Индекс физического объема платных услуг населению, в процентах к предыдущему году	112,4	94,5	104,7	100,3	95,0	99,4	99,0	101,9	103,4	102,9

	2005	2010	2012	2013	2014	2015	2016	2017	2018	2019
ТРАНСПОРТ										
Эксплуатационная длина железнодорожных путей общего пользования (на конец года), км	1803	1803	1803	1803	1803	1803	1803	1807	1807	1807
Протяженность автомобильных дорог общего пользования с твердым покрытием (на конец года) ¹⁰⁾ , км	15055	15509	17761	19382	20536	20908	20933	20860	21003	21240
Грузооборот автомобильного транспорта, млн т·км	701	1083	1965	1788	2048	1598	1585	1532	1745	2282
Пассажирооборот автобусного транспорта общего пользования, млн пассажиро-километров	684	1014	827	669	691	604	490	505	519	483
ИНФОРМАЦИОННЫЕ И КОММУНИКАЦИОННЫЕ ТЕХНОЛОГИИ										
Удельный вес домашних хозяйств, имевших широкополосный доступ к сети Интернет, в общем числе домашних хозяйств, процентов					49,9	60,3	70,4	65,5	65,0	62,7
Удельный вес населения, использовавшего сеть Интернет, в общей численности населения, процентов					63,6	70,2	73,7	78,3	77,5	79,5
Удельный вес организаций, использовавших широкополосный доступ к сети Интернет, в общем числе обследованных организаций, процентов		56,9	68,6	73,6	79,0	71,4	73,8	78,4	83,8	84,0
Число подключенных абонентских устройств мобильной связи на 1000 человек населения (на конец года), шт.	778,1	1716,7	1907,7	1894,2	1916,5	1937,9	1876,2	1949,1	1923,8	1990,1
Число активных абонентов широкополосного доступа к сети Интернет на 100 человек населения (на конец года), единиц: фиксированного мобильного			10,5 45,9	11,8 50,0	12,5 54,4	12,7 65,0	13,3 63,9	14,3 73,3	14,5 79,0	15,8 89,6
ФИНАНСЫ										
Доходы консолидированного бюджета субъекта, млн руб.	18588	46722	52665	57514	58677	62121	63936	67915	72755	80162
из них доходы муниципальных образований	9381	22424	24867	27484	28713	27076	25889	28657	29938	34208
Расходы консолидированного бюджета субъекта, млн руб.	18903	50876	58712	61328	61432	62559	60482	66078	66687	76370
из них расходы муниципальных образований	9175	23692	25111	27488	28153	27723	26830	29200	30078	34600
Поступление налогов, сборов и иных обязательных платежей в бюджетную систему Российской Федерации, млн руб.	19016	36963	45296	47671	51616	52444	54029	62239	71026	74485
Задолженность по налогам и сборам в бюджетную систему Российской Федерации, млн руб.	5648	4557	5167	5701	7906	8358	8609	5800	4311	3820
ЦЕНЫ										
Индекс потребительских цен (декабрь к декабрю предыдущего года), процентов	110,9	109,7	106,7	107,2	113,6	112,1	104,8	102,0	104,4	102,1
Стоимость фиксированного набора потребительских товаров и услуг (на конец года):										
руб.	4428,5	8458,2	9859,6	10724,7	12037,5	13231,4	13836,6	14117,8	14779,4	15143,2
в процентах к среднероссийской стоимости	94	97	100	100	100	99	97	95	96	94

¹⁾ Данные рассчитаны в соответствии с актуализированной методикой расчета баланса трудовых ресурсов и оценки затрат труда.

²⁾ Данные за 2016 – 2017 гг. приведены не включая единовременную денежную выплату в размере 5 тысяч рублей, назначенную в соответствии с Федеральным законом от 22 ноября 2016 г. № 385-ФЗ. Средний размер назначенных пенсий, включая единовременную денежную выплату, составил по состоянию на 1 января 2017 г. – 17039 рублей, реальный размер назначенных пенсий по состоянию на 1 января 2017 г. – 140,0%, по состоянию на 1 января 2018 г. – 74,6%.

³⁾ В связи с отсутствием нормативно-правового акта, устанавливающего порядок государственного учета жилищного фонда в Российской Федерации, в том числе его государственного технического учета (включая техническую инвентаризацию), официальная статистическая информация о жилищном фонде начиная с 2013 г., формируется не по полному кругу единиц учета.

⁴⁾ Начиная с 2015 г. по данным Минпросвещения России. Данные выгружены из федерального сегмента электронной очереди по состоянию на 31 декабря 2019 г.

⁵⁾ До 2018 г. – охват детей дошкольным образованием.

⁶⁾ С учетом переоценки (см. методологические пояснения к разделу).

⁷⁾ По коммерческим организациям (без субъектов малого предпринимательства)

⁸⁾ С 2015 г. данные приведены по агрегированному индексу производства по видам экономической деятельности «Добыча полезных ископаемых», «Обрабатывающие производства», «Обеспечение электрической энергией, газом и паром; кондиционирование воздуха», «Водоснабжение; водоотведение, организация сбора и утилизации отходов, деятельность по ликвидации загрязнений» (ОКВЭД2), до 2015 г. – по видам экономической деятельности «Добыча полезных ископаемых», «Обрабатывающие производства», «Производство и распределение электроэнергии, газа и воды» (ОКВЭД).

⁹⁾ Данные за 2015 – 2018 гг. уточнены по итогам ретроспективного пересчета индексов производства, проведенного в связи с переходом на новый базисный 2018 г.

¹⁰⁾ С 2012 г. – включая протяженность улиц.

ТУЛЬСКАЯ ОБЛАСТЬ



Площадь территории – 25,7 тыс. км²

Климат умеренного пояса (атлантико-континентальный)

Средняя температура января 2019 г.: -8,3°С

Средняя температура июля 2019 г.: +16,6°С

Население (оценка на 1 января 2020 г.), тыс. человек:

все население – 1466,1
 городское – 1097,0
 сельское – 369,1

Национальная структура населения (по переписи на 14 октября 2010 г.), процентов к населению, указавшему национальную принадлежность:

русские – 95,3
 украинцы – 1,0
 армяне – 0,6
 татары – 0,5
 азербайджанцы – 0,4
 другие национальности – 2,2

Наиболее крупные города (число жителей – оценка на 1 января 2020 г.), тыс. человек:

Тула – 475,2
 Новомосковск – 122,3
 Донской – 62,6
 Алексин – 57,5
 Шекино – 57,2
 Узловая – 49,7
 Ефремов – 34,4

Плотность населения (на 1 января 2020 г.) – 57,1 человека на 1 км²

Муниципальные образования (на 1 января 2020 г.) – 103

в том числе:

муниципальные районы – 19
 городские округа – 7
 городские поселения – 23
 сельские поселения – 54

РАСПРЕДЕЛЕНИЕ ЧИСЛА МИГРАНТОВ ПО ОСНОВНЫМ ПОТОКАМ ПЕРЕДВИЖЕНИЯ в 2019 г.

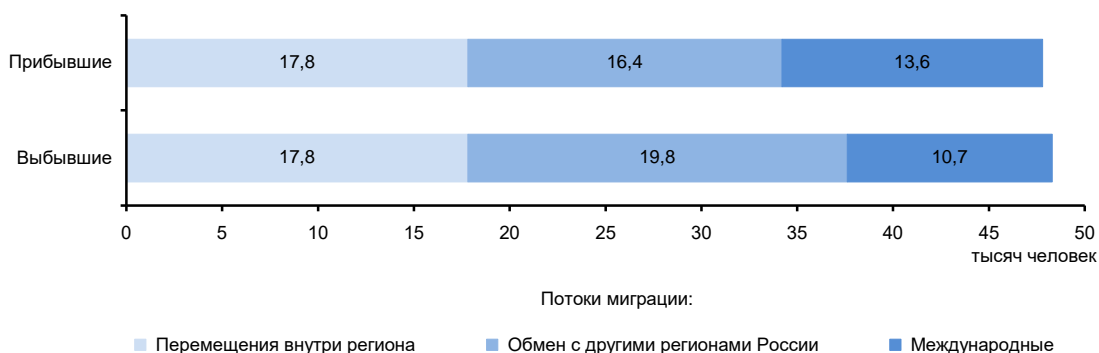

ЭКОНОМИКА ОБЛАСТИ в 2019.

В структуре валового регионального продукта в 2018 г. основными видами экономической деятельности являлись: обрабатывающие производства – 45,1%; торговля оптовая и розничная; ремонт автотранспортных средств и мотоциклов – 10,3; сельское, лесное хозяйство, охота рыболовство и рыбоводство – 6,0; строительство – 5,2%.

В объеме инвестиций в основной капитал 42,8% заняли собственные средства, 57,2% – привлеченные средства.

Объем финансовых вложений, поступивших в экономику области, составил 1169904 млн руб.

Сальдо прямых иностранных инвестиций, по данным Банка России, составило -35 млн долл. США¹⁾.

Индекс промышленного производства по сравнению с 2018 г. составил 107,2%, по видам экономической деятельности «Добыча полезных ископаемых» – 120,4, «Обрабатывающие производства» – 107,4, «Обеспечение электрической энергией, газом и паром; кондиционирование воздуха» – 103,8, «Водоснабжение; водоотведение, организация сбора и утилизации отходов, деятельность по ликвидации загрязнений» – 103,6%. В объеме отгруженных товаров собственного производства, выполненных работ и услуг собственными силами по добыче полезных ископаемых область занимает 53 место в России (в федеральном округе – 7), по обрабатывающим производствам – 18 (4), по обеспечению электрической энергией, газом и паром; кондиционированию воздуха – 32 (6), по водоснабжению; водоотведению, организации сбора и утилизации отходов, деятельности по ликвидации загрязнений – 24 (4).

На долю области приходится значительная часть общероссийского производства спирта этилового (ректификованного) и более четверти - шахтных вентиляторов.

Сельское хозяйство специализируется на разведении крупного рогатого скота молочно-мясного направления, свиноводстве, птицеводстве, а в растениеводстве – на выращивании зерновых и масличных культур, картофеля, сахарной свеклы, овощей, плодово-ягодных культур.

Оборот розничной торговли составил 307,5 млрд руб., или 101,9% (в сопоставимых ценах) к 2018 г. По уровню оборота розничной торговли на душу населения область заняла 34 место в Российской Федерации (в 2018 г. – 33 место). В структуре оборота розничной торговли удельный вес пищевых продуктов, включая напитки, и табачных изделий составил 48,8 %, непродовольственных товаров – 51,2 % (в 2018 г. – соответственно 48,9 и 51,1%).

Оборот общественного питания составил 9,0 млрд руб., или 105,8% (в сопоставимых ценах) к 2018 г.

Сальдированный финансовый результат (прибыль минус убыток) деятельности организаций составил 61603 млн руб.

Внешнеторговый оборот области составил 4221,2 млн долл. США, в том числе экспорт – 3035,8 млн долл. США, или 85,3% к уровню 2018 г., импорт – соответственно 1185,5 млн долл. США и 109,5%.

¹⁾ Знак (-) означает снижение.

**УДЕЛЬНЫЙ ВЕС ОБЛАСТИ
В ОБЩЕРОССИЙСКИХ ОСНОВНЫХ
ЭКОНОМИЧЕСКИХ ПОКАЗАТЕЛЯХ**

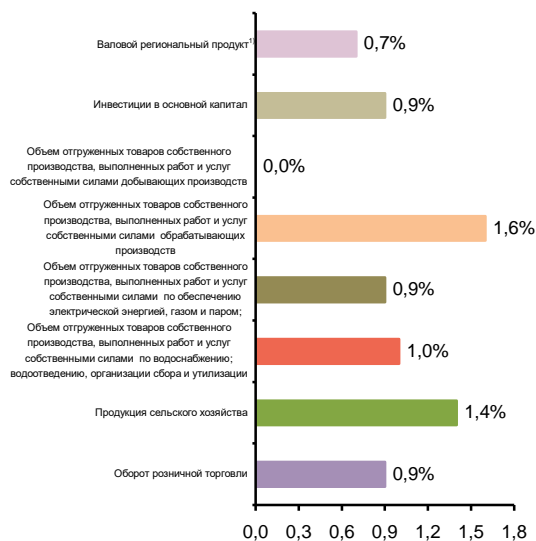

**СТРУКТУРА ВАЛОВОГО РЕГИОНАЛЬНОГО ПРОДУКТА
ПО ОТРАСЛЯМ ЭКОНОМИКИ¹⁾**
(в текущих основных ценах)



¹⁾ 2018 г.

СТРУКТУРА ОБЪЕМА ОТГРУЖЕННЫХ ТОВАРОВ СОБСТВЕННОГО ПРОИЗВОДСТВА, ВЫПОЛНЕННЫХ РАБОТ И УСЛУГ СОБСТВЕННЫМИ СИЛАМИ ОБРАБАТЫВАЮЩИХ ПРОИЗВОДСТВ ПО ВИДАМ ЭКОНОМИЧЕСКОЙ ДЕЯТЕЛЬНОСТИ

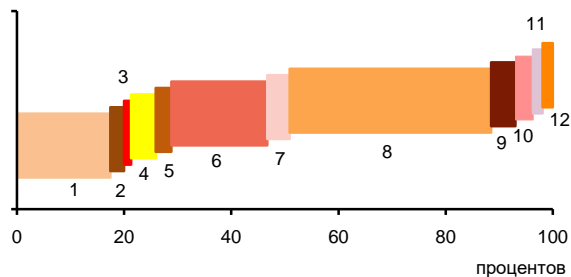

- 1 – Производство пищевых продуктов; производство напитков; производство табачных изделий (18,4%)
- 2 – Производство текстильных изделий; производство одежды; производство кожи и изделий из кожи (1,6%)
- 3 – Обработка древесины и производство изделий из дерева и пробки, кроме мебели, производство изделий из соломки и материалов для плетения (0,3%)
- 4 – Производство бумаги и бумажных изделий; деятельность полиграфическая и копирование носителей информации (4,6%)
- 5 – Производство кокса и нефтепродуктов; производство резиновых и пластмассовых изделий (1,9%)
- 6 – Производство химических веществ и химических продуктов; производство лекарственных средств и материалов, применяемых в медицинских целях (18,9%)
- 7 – Производство прочей неметаллической минеральной продукции (4,2%)
- 8 – Производство металлургическое; производство готовых металлических изделий, кроме машин и оборудования (40,6%)
- 9 – Производство компьютеров, электронных и оптических изделий; производство электрического оборудования (4,5%)
- 10 – Производство машин и оборудования, не включенных в другие группировки; производство автотранспортных средств, прицепов и полуприцепов; производство прочих транспортных средств и оборудования (3,3%)
- 11 – Производство мебели; производство прочих готовых изделий (0,8%)
- 12 – Ремонт и монтаж машин и оборудования (0,9%)

УДЕЛЬНЫЙ ВЕС ПРОДУКЦИИ РАСТЕНИЕВОДСТВА И ЖИВОТНОВОДСТВА В ПРОДУКЦИИ СЕЛЬСКОГО ХОЗЯЙСТВА

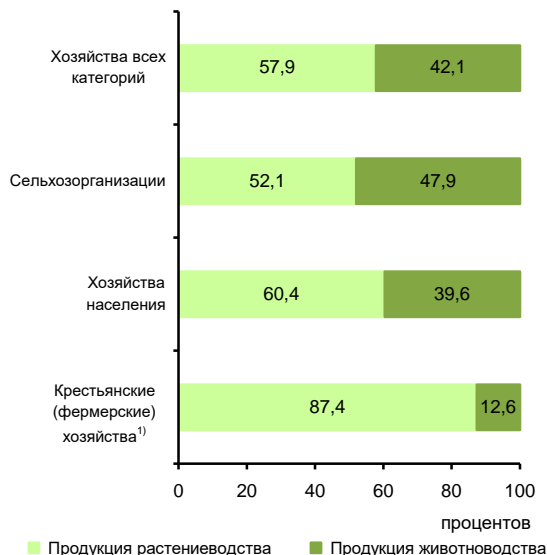

¹⁾ Включая индивидуальных предпринимателей.

СТРУКТУРА ВНЕШНЕЙ ТОРГОВЛИ

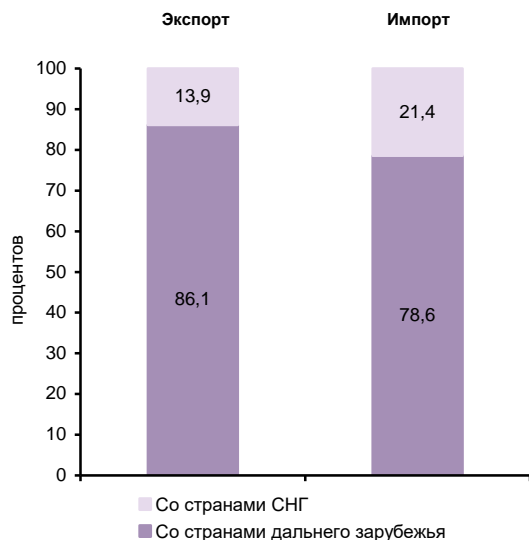

СТРУКТУРА ДЕНЕЖНЫХ ДОХОДОВ НАСЕЛЕНИЯ
(в процентах от общего объема денежных доходов населения)



ОСНОВНЫЕ СОЦИАЛЬНО-ЭКОНОМИЧЕСКИЕ ПОКАЗАТЕЛИ

	2005	2010	2012	2013	2014	2015	2016	2017	2018	2019
НАСЕЛЕНИЕ										
Численность населения (оценка на конец года), тыс. человек	1615,2	1550,3	1532,4	1521,5	1513,6	1506,4	1499,4	1491,8	1478,8	1466,1
в том числе:										
мужчины	724,2	695,2	689,8	685,3	682,8	679,6	677,1	674,8	669,7	664,8
женщины	891,0	855,1	842,6	836,2	830,8	826,8	822,3	817,0	809,1	801,3
Из общей численности – население в трудоспособном возрасте, тыс. человек	971,4	915,9	886,1	868,8	853,8	838,1	825,0	813,3	799,3	807,3
Число родившихся на 1000 человек населения	7,8	9,5	10,1	9,9	10,0	10,5	10,2	8,9	8,3	7,6
Число умерших на 1000 человек населения	21,8	19,3	17,7	17,4	17,1	17,1	17,0	16,5	16,2	15,9
Естественный прирост, убыль (-) на 1000 человек населения	-14,0	-9,8	-7,6	-7,5	-7,1	-6,6	-6,8	-7,6	-7,9	-8,3
Ожидаемая продолжительность жизни при рождении, число лет:										
все население	62,97	67,11	68,86	69,41	69,63	70,06	70,56	71,18	71,77	72,21
мужчины	55,98	60,75	62,67	63,22	63,60	64,01	64,77	65,60	66,26	66,68
женщины	71,06	73,67	75,05	75,57	75,57	76,01	76,13	76,48	77,01	77,47
ТРУД										
Среднегодовая численность занятых ¹⁾ , тыс. человек	...	770,0	769,4	761,3	750,0	742,6	731,5	719,9	715,1	705,4
Численность работников, занятых в государственных органах и органах местного самоуправления, тыс. человек	16,4	16,7	14,6	13,7	20,7	19,7	19,1	19,5	19,5	19,4
Численность безработных, тыс. человек	40,3	47,0	37,4	33,9	33,5	33,2	33,0	30,7	30,6	29,9
Уровень безработицы, процентов	5,0	5,8	4,6	4,2	4,1	4,1	4,1	3,9	3,9	3,8
Численность незанятых граждан, состоящих на учете в органах службы занятости населения в целях поиска подходящей работы (на конец года), тыс. человек	8,8	13,2	8,6	7,6	8,9	7,7	6,5	4,8	4,2	4,0
из них признаны безработными	8,1	12,6	8,2	7,0	7,2	6,8	5,9	4,3	3,7	3,6
УРОВЕНЬ ЖИЗНИ НАСЕЛЕНИЯ И СОЦИАЛЬНАЯ СФЕРА										
Среднедушевые денежные доходы (в месяц), руб.	4988	15349	19340	19675	21936	25460	26815	27226	27208	28557
Реальные денежные доходы населения, в процентах к предыдущему году	109,0	107,0	107,0	100,2	102,2	99,0	97,9	97,7	95,9	99,9
Потребительские расходы в среднем на душу населения (в месяц), руб.	3402	10433	13551	15820	17509	19164	19808	21067	22394	23942
Среднемесячная номинальная начисленная заработная плата работников организаций, руб.	6412	15641	20121	23030	25873	27555	29402	31637	34662	38151
Средний размер назначенных пенсий ²⁾ , руб.	2496	7440	8998	9804	10688	11875	12248	13153	13923	14715
Реальный размер назначенных пенсий ²⁾ , в процентах к предыдущему году	112,9	111,2	102,2	102,4	97,0	102,5	98,0	105,1	100,2	104,2
Численность пенсионеров, состоящих на учете в системе Пенсионного фонда Российской Федерации, тыс. человек	566	552	549	547	546	545	543	539	537	530
Доля численности населения с денежными доходами ниже величины прожиточного минимума к общей численности населения субъекта, процентов	17,4	11,0	9,5	9,7	9,8	10,6	10,0	9,9	10,0	10,3
Потребление продуктов питания на душу населения в год, кг:										
мясо и мясопродукты, включая субпродукты II категории и жир-сырец	56	62	66	66	63	62	63	66	67	69
молоко и молочные продукты	180	147	143	136	136	109	108	112	117	129
картофель	113	115	131	123	121	132	127	118	115	114
овощи и продовольственные бахчевые культуры	71	72	82	80	81	85	87	90	92	93
хлебные продукты (хлеб и макаронные изделия в пересчете на муку, мука, крупа, бобовые)	100	104	103	99	102	105	105	111	111	107

**ЦЕНТРАЛЬНЫЙ ФЕДЕРАЛЬНЫЙ ОКРУГ
ТУЛЬСКАЯ ОБЛАСТЬ**

Продолжение

	2005	2010	2012	2013	2014	2015	2016	2017	2018	2019
Общая площадь жилых помещений, приходящая в среднем на одного жителя ³⁾ (на конец года) – всего, м ²	23,2	25,3	26,0	26,3	26,8	27,2	27,7	28,1	28,9	29,5
в городских поселениях	22,9	24,3	24,9	25,6	26,0	26,1	26,5	26,8	27,5	28,1
в сельской местности	24,1	29,3	29,8	28,6	29,1	30,7	31,3	31,9	33,0	33,9
Численность граждан, пользующихся социальной поддержкой по оплате жилого помещения и коммунальных услуг, тыс. человек	508,7	416,8	564,0	482,3	477,1	357,4	340,9	329,3	320,9	309,8
Среднемесячный размер социальной поддержки на одного пользователя, руб.	187	586	413	529	561	665	574	609	629	681
Число семей, получивших субсидии на оплату жилого помещения и коммунальных услуг, тыс.	26,2	8,5	6,3	5,9	5,2	4,9	5,1	5,1	5,7	5,1
Среднемесячный размер субсидий на одну семью, руб.	995	686	930	1078	1290	1239	1346	1342	1471	1500
Численность детей, стоящих на учете для определения в дошкольные образовательные организации ⁴⁾ :										
всего, человек	6535	11106	7636	9742	13583	22706	22537	22822	17677	15433
на 1000 детей в возрасте 1 – 6 лет	91	143	94	116	158	261	256	256	200	181
Валовой коэффициент охвата дошкольным образованием, в процентах от численности детей в возрасте 1 – 6 лет ⁵⁾	60,0	58,9	61,6	64,5	66,8	69,5	69,4	70,5	72,7	75,4
Численность обучающихся по образовательным программам начального, основного и среднего общего образования, тыс. человек	145	121	123	123	125	128	133	136	138	140
Численность студентов, обучающихся по программам подготовки среднего профессионального образования, тыс. человек:										
квалифицированных рабочих, служащих	17,6	10,3	8,8	8,5	8,1	7,7	5,8	5,4	5,4	5,6
специалистов среднего звена	32,1	20,7	18,2	16,7	19,1	19,4	20,2	21,0	22,5	24,3
Численность студентов, обучающихся по программам бакалавриата, специалитета, магистратуры, тыс. человек	43,8	52,3	45,1	41,4	39,2	35,0	32,5	32,5	33,0	33,5
Численность врачей, человек:										
всего, тыс.	5,5	5,1	5,2	5,1	5,2	5,3	5,4	5,5	5,5	5,7
на 10 000 человек населения	33,9	33,1	33,7	33,6	34,6	35,2	36,2	37,0	36,9	38,5
Численность среднего медицинского персонала, человек:										
всего, тыс.	18,5	15,9	15,3	15,3	15,4	15,2	15,3	15,1	14,7	14,8
на 10 000 человек населения	114,7	102,8	99,9	100,4	101,5	101,1	102,0	101,5	99,7	100,7
Число больничных организаций	126	99	78	56	52	52	53	54	52	52
Число больничных коек:										
всего, тыс.	22,4	16,5	13,8	13,2	13,2	13,1	12,9	12,9	13,0	13,0
на 10 000 человек населения	138	106	90	87	87	87	86	86	88	88
Число амбулаторно-поликлинических организаций	253	208	200	202	207	203	216	210	210	222
Мощность амбулаторно-поликлинических организаций, посещений в смену:										
всего, тыс.	37,0	37,9	38,0	37,7	37,7	38,0	38,7	39,0	38,8	40,0
на 10 000 человек населения	229	244	248	248	249	253	258	262	262	273
ВАЛОВОЙ РЕГИОНАЛЬНЫЙ ПРОДУКТ										
Валовой региональный продукт:										
всего, млн руб.	116221	237629	311240	348035	411122	477538	518687	556773	636134	...
на душу населения, руб.	71587	152572	202303	227926	270915	316249	345117	372265	428276	...
Индекс физического объема валового регионального продукта, в процентах к предыдущему году	106,5	103,6	102,5	104,4	105,8	105,6	104,1	103,9	103,3	...

	2005	2010	2012	2013	2014	2015	2016	2017	2018	2019
ИНВЕСТИЦИИ										
Инвестиции в основной капитал (в фактически действовавших ценах), млн руб.	20804	71526	84059	91046	95235	105629	112561	128564	154752	177724
Индекс физического объема инвестиций в основной капитал, в процентах к предыдущему году	131,9	112,8	100,7	100,7	100,4	100,1	100,2	110,7	112,9	108,9
Удельный вес инвестиций в основной капитал, финансируемых за счет бюджетных средств, в общем объеме инвестиций, процентов	13,8	18,9	11,8	14,5	12,5	9,9	12,8	7,7	4,6	9,9
в том числе за счет федерального бюджета	9,1	14,3	7,0	8,2	4,8	4,4	7,7	3,0	1,3	4,9
ОСНОВНЫЕ ФОНДЫ										
Наличие основных фондов ⁶⁾ (на конец года; по полной учетной стоимости), млн руб.	287642	562328	699627	765072	858386	946661	1033088	1116603	1243801	2577947
Ввод в действие основных фондов, млн руб.	13377	47798	74494	72866	89168	101181	84932	74941	136993	187517
Степень износа основных фондов ⁷⁾ (на конец года), процентов	49,1	45,8	44,5	45,3	45,2	43,2	46,0	47,6	45,8	43,0
Удельный вес полностью изношенных основных фондов ⁷⁾ (на конец года; по полной учетной стоимости; в процентах от общего объема основных фондов)	20,3	17,8	16,8	16,6	15,9	16,7	17,3	16,8	16,8	15,8
ПРЕДПРИЯТИЯ И ОРГАНИЗАЦИИ										
Число предприятий и организаций (на конец года; по данным государственной регистрации)	35768	37821	37220	36942	35213	35991	36939	35360	33662	31459
ПРОМЫШЛЕННОЕ ПРОИЗВОДСТВО										
Объем отгруженных товаров собственного производства, выполненных работ и услуг собственными силами по видам экономической деятельности, млн руб.:										
добыча полезных ископаемых							4336	5548	6153	7570
обрабатывающие производства							564749	629921	703297	740950
обеспечение электрической энергией, газом и паром; кондиционирование воздуха							47813	49630	49812	55250
водоснабжение; водоотведение, организация сбора и утилизации отходов, деятельность по ликвидации загрязнений							7710	9426	10445	12822
Индекс промышленного производства ^{8),9)} , в процентах к предыдущему году	104,9	110,9	108,4	110,5	104,5	105,2	104,3	103,3	102,8	107,2
Индекс производства по видам экономической деятельности ⁹⁾ , в процентах к предыдущему году										
добыча полезных ископаемых						94,2	110,3	101,9	114,1	120,4
обрабатывающие производства						106,7	104,3	104,8	103,0	107,4
обеспечение электрической энергией, газом и паром; кондиционирование воздуха						93,2	104,5	87,6	100,1	103,8
водоснабжение; водоотведение, организация сбора и утилизации отходов, деятельность по ликвидации загрязнений						94,5	93,7	100,7	99,6	103,6
СЕЛЬСКОЕ ХОЗЯЙСТВО										
Продукция сельского хозяйства в хозяйствах всех категорий (в фактически действовавших ценах), млн руб.	15329	24901	30688	32901	42214	51634	55432	57236	65785	80032
Индекс производства продукции сельского хозяйства в хозяйствах всех категорий, в процентах к предыдущему году	104,3	77,4	105,5	93,2	111,3	105,9	103,9	110,2	104,6	115,8

**ЦЕНТРАЛЬНЫЙ ФЕДЕРАЛЬНЫЙ ОКРУГ
ТУЛЬСКАЯ ОБЛАСТЬ**

Продолжение

	2005	2010	2012	2013	2014	2015	2016	2017	2018	2019
Посевная площадь всех сельскохозяйственных культур в хозяйствах всех категорий, тыс. га	739,6	740,1	719,8	724,3	726,9	763,4	805,5	855,8	836,9	885,4
Структура посевных площадей сельскохозяйственных культур в хозяйствах всех категорий, в процентах от всей посевной площади:										
зерновые и зернобобовые культуры	61,3	69,3	64,6	66,1	65,3	69,1	70,8	69,0	65,3	66,5
технические культуры	3,1	7,3	12,6	12,9	15,7	13,4	13,2	14,7	16,9	16,2
картофель и овощебахчевые культуры	6,1	6,2	6,6	6,0	5,4	5,2	4,6	3,8	3,8	4,0
кормовые культуры	29,4	17,1	16,2	15,0	13,6	12,3	11,4	12,4	14,0	13,3
Поголовье скота в хозяйствах всех категорий (на конец года), тыс. голов:										
крупный рогатый скот в том числе коровы	151,3	103,8	93,7	88,0	85,4	83,3	83,7	109,2	125,6	128,6
свины	137,7	114,5	126,4	111,3	47,0	51,7	90,4	83,8	80,8	188,6
овцы и козы	41,1	53,2	56,8	53,0	56,1	65,8	60,6	44,4	44,5	43,7
Производство в хозяйствах всех категорий, тыс. т:										
зерно (в весе после доработки)	828,0	853,6	1139,5	1198,6	1464,5	1465,8	1554,8	1870,8	1732,3	2023,6
сахарная свекла	221,1	226,3	270,4	175,8	207,0	276,0	482,5	460,6	280,2	664,3
семена подсолнечника (в весе после доработки) ¹⁰⁾	1,9	3,0	14,9	19,7	18,8	25,0	22,2	13,3	30,0	54,3
картофель	583,5	324,0	627,1	519,1	511,2	805,5	695,6	685,5	590,1	783,7
овощи	122,2	114,7	130,6	118,1	124,7	122,5	120,8	120,7	114,5	142,4
скот и птица на убой (в убойном весе)	63,8	77,4	72,2	72,0	63,2	63,1	71,4	95,6	107,7	116,4
молоко	269,0	200,3	185,2	164,8	168,2	178,7	176,6	159,7	175,8	187,1
яйца, млн шт.	565,5	616,0	533,2	370,6	304,9	342,1	352,5	497,2	468,1	508,6
СТРОИТЕЛЬСТВО										
Объем работ, выполненных по виду деятельности «Строительство» (в фактически действовавших ценах), млн руб.	9851,5	25041,6	22284,9	24984,5	26773,6	39502,2	41727,1	42264,1	50147,3	80455,0
Индекс физического объема работ, выполненных по виду деятельности «Строительство», в процентах к предыдущему году	128,5	77,7	102,8	103,2	100,5	108,7	105,7	94,6	108,9	153,0
Ввод в действие жилых домов, тыс. м ² общей площади жилых помещений	199	395	310	503	580	771	623	697	735	651
Удельный вес жилых домов, построенных населением за счет собственных и привлеченных средств, в общем вводе жилья, процентов	47,9	48,2	65,5	58,3	63,7	56,3	44,1	43,4	48,3	61,9
Ввод в действие мощностей:										
дошкольных образовательных организаций, мест	–	–	–	240	280	600	120	369	260	195
общеобразовательных организаций, учебных мест	–	–	–	–	–	–	–	600	–	100
больничных организаций, коек	–	30	–	–	–	–	–	–	–	142
амбулаторно-поликлинических организаций, посещений в смену	–	45	–	–	–	–	–	75	90	–
ТОРГОВЛЯ И УСЛУГИ НАСЕЛЕНИЮ										
Оборот розничной торговли (в фактически действовавших ценах):										
всего, млн руб.	48490	151331	191664	209056	231976	253383	256587	273690	289311	307453
на душу населения, руб.	29868	97163	124580	136909	152864	167802	170725	182993	194778	208800
Индекс физического объема оборота розничной торговли, в процентах к предыдущему году	113,8	110,7	106,1	102,4	102,5	93,8	94,1	103,2	102,2	101,9
Оборот общественного питания (в фактически действовавших ценах), млн руб.	812	4083	4286	4412	4930	6379	7481	8099	8483	8992
Индекс физического объема оборота общественного питания, в процентах к предыдущему году	103,6	98,2	96,4	102,9	107,4	112,2	109,9	102,7	104,1	105,8
Объем платных услуг населению (в фактически действовавших ценах), млн руб.	16967	38616	49520	55353	59851	64389	66019	69594	72838	75372
Индекс физического объема платных услуг населению, в процентах к предыдущему году	109,9	101,5	102,3	103,4	100,7	95,7	97,4	101,1	101,0	100,0

	2005	2010	2012	2013	2014	2015	2016	2017	2018	2019
ТРАНСПОРТ										
Эксплуатационная длина железнодорожных путей общего пользования (на конец года), км	972	948	948	948	948	948	948	948	981	944
Протяженность автомобильных дорог общего пользования с твердым покрытием (на конец года) ¹⁾ , км	5137	5303	9360	10003	10092	10142	10131	10187	10250	10399
Грузооборот автомобильного транспорта, млн т·км	826	1127	1439	1818	1531	1582	1575	1763	1833	1822
Пассажирооборот автобусного транспорта общего пользования, млн пассажиро-километров	1312	1912	1548	1177	1172	1184	1080	1045	1106	1131
ИНФОРМАЦИОННЫЕ И КОММУНИКАЦИОННЫЕ ТЕХНОЛОГИИ										
Удельный вес домашних хозяйств, имевших широкополосный доступ к сети Интернет, в общем числе домашних хозяйств, процентов					69,7	67,5	78,2	80,4	81,1	85,2
Удельный вес населения, использовавшего сеть Интернет, в общей численности населения, процентов					73,0	74,5	79,3	82,4	86,4	91,7
Удельный вес организаций, использовавших широкополосный доступ к сети Интернет, в общем числе обследованных организаций, процентов		51,8	73,5	77,2	80,4	79,6	83,2	82,4	85,6	85,3
Число подключенных абонентских устройств мобильной связи на 1000 человек населения (на конец года), шт.	692,1	1491,3	1651,3	1856,4	1890,9	1989,0	2034,0	1965,7	1989,8	2101,8
Число активных абонентов широкополосного доступа к сети Интернет на 100 человек населения (на конец года), единиц:										
фиксированного			15,9	18,4	17,6	21,0	20,9	23,1	24,1	24,3
мобильного			34,5	39,2	43,6	62,8	66,6	75,0	83,4	99,0
ФИНАНСЫ										
Доходы консолидированного бюджета субъекта, млн руб.	20735	48245	56505	63425	75486	75423	79903	82922	92181	100698
из них доходы муниципальных образований	11439	27482	26158	32069	36010	34195	38638	40127	41001	43971
Расходы консолидированного бюджета субъекта, млн руб.	20496	51694	59703	68223	78147	76212	80262	87649	89150	102234
из них расходы муниципальных образований	10553	27009	27104	31644	36889	35124	38360	42278	41695	45735
Поступление налогов, сборов и иных обязательных платежей в бюджетную систему Российской Федерации, млн руб.	15640	28170	39145	45423	61173	56832	57972	64168	75680	86701
Задолженность по налогам и сборам в бюджетную систему Российской Федерации, млн руб.	7643	6235	4717	4219	4812	5325	7145	8329	5427	4904
ЦЕНЫ										
Индекс потребительских цен (декабрь к декабрю предыдущего года), процентов	110,8	110,1	107,3	107,2	112,4	112,9	105,6	102,6	104,7	102,1
Стоимость фиксированного набора потребительских товаров и услуг (на конец года):										
руб.	4075,3	7850,6	8975,2	9794,7	11269,3	12475,9	13353,0	13945,2	14917,8	15480,6
в процентах к среднероссийской стоимости	87	90	91	91	94	93	94	94	96	96

¹⁾ Данные рассчитаны в соответствии с актуализированной методикой расчета баланса трудовых ресурсов и оценки затрат труда.

²⁾ Данные за 2016 – 2017 гг. приведены не включая единовременную денежную выплату в размере 5 тысяч рублей, назначенную в соответствии с Федеральным законом от 22 ноября 2016 г. № 385-ФЗ. Средний размер назначенных пенсий, включая единовременную денежную выплату, составил по состоянию на 1 января 2017 г. – 17248 рублей, реальный размер назначенных пенсий по состоянию на 1 января 2017 г. – 138,0%, по состоянию на 1 января 2018 г. – 74,6%.

³⁾ В связи с отсутствием нормативно-правового акта, устанавливающего порядок государственного учета жилищного фонда в Российской Федерации, в том числе его государственного технического учета (включая техническую инвентаризацию), официальная статистическая о жилищном фонде начиная с 2013 г., формируется не по полному кругу единиц учета.

⁴⁾ Начиная с 2015 г. по данным Минпросвещения России. Данные выгружены из федерального сегмента электронной очереди по состоянию на 31 декабря 2019 г.

⁵⁾ До 2018 г. – охват детей дошкольным образованием.

⁶⁾ С учетом переоценки (см. методологические пояснения к разделу).

⁷⁾ По коммерческим организациям (без субъектов малого предпринимательства).

⁸⁾ С 2015 г. данные приведены по агрегированному индексу производства по видам экономической деятельности «Добыча полезных ископаемых», «Обрабатывающие производства», «Обеспечение электрической энергией, газом и паром; кондиционирование воздуха», «Водоснабжение; водоотведение, организация сбора и утилизации отходов, деятельность по ликвидации загрязнений» (ОКВЭД2), до 2015 г. – по видам экономической деятельности «Добыча полезных ископаемых», «Обрабатывающие производства», «Производство и распределение электроэнергии, газа и воды» (ОКВЭД).

⁹⁾ Данные за 2015 – 2018 гг. уточнены по итогам ретроспективного пересчета индексов производства, проведенного в связи с переходом на новый базисный 2018 г.

¹⁰⁾ 2005 г. – в первоначально оприходованном виде.

¹¹⁾ С 2012 г. – включая протяженность улиц.

ЯРОСЛАВСКАЯ ОБЛАСТЬ



Площадь территории – 36,2 тыс. км²

Климат умеренного пояса (атлантико-континентальный)

Средняя температура января 2019 г.: -7,4°C

Средняя температура июля 2019 г.: +15,5°C

Население (оценка на 1 января 2020 г.), тыс. человек:

все население – 1253,4

городское – 1022,7

сельское – 230,7

Национальная структура населения (по переписи на 14 октября 2010 г.), процентов к населению, указавшему национальную принадлежность:

русские – 96,0

украинцы – 0,8

армяне – 0,6

азербайджанцы – 0,4

татары – 0,4

другие национальности – 1,8

Плотность населения (на 1 января 2020 г.) – 34,6 человека на 1 км²

Муниципальные образования (на 1 января 2020 г.) – 96

в том числе:

муниципальные районы – 16

городские округа – 3

городские поселения – 10

сельские поселения – 67

Наиболее крупные города

(число жителей – оценка на 1 января 2020 г.), тыс. человек:

Ярославль – 608,4

Рыбинск – 184,6

Тутаев – 39,8

Переславль-Залесский – 37,9

Углич – 31,8

Ростов – 30,5

РАСПРЕДЕЛЕНИЕ ЧИСЛА МИГРАНТОВ ПО ОСНОВНЫМ ПОТОКАМ ПЕРЕДВИЖЕНИЯ в 2019 г.

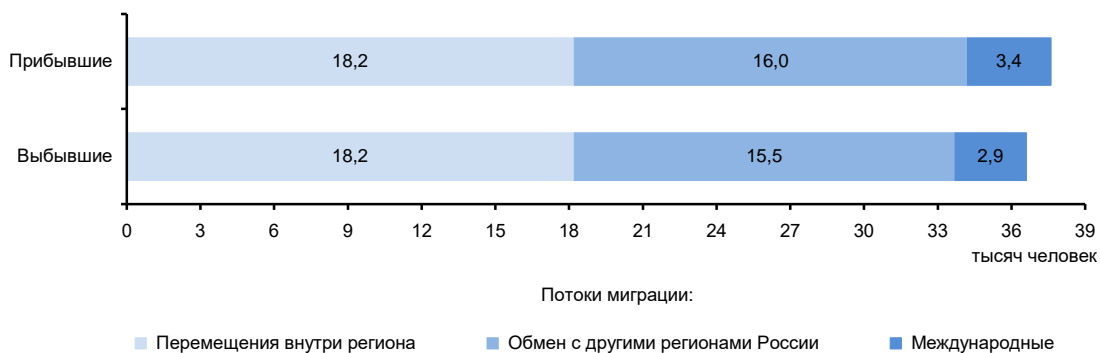

ЭКОНОМИКА ОБЛАСТИ в 2019 г.

В структуре валового регионального продукта в 2018 г. основными видами экономической деятельности являлись: обрабатывающие производства – 28,9%; торговля оптовая и розничная; ремонт автотранспортных средств и мотоциклов – 16,1; транспортировка и хранение – 12,6; деятельность по операциям с недвижимым имуществом – 6,2; строительство – 5,2%.

В объеме инвестиций в основной капитал 64,1% заняли собственные средства, 35,9% – привлеченные средства.

Объем финансовых вложений, поступивших в экономику области, составил 421315 млн руб.

Сальдо прямых иностранных инвестиций, по данным Банка России, составило 5 млн долл. США.

Индекс промышленного производства по сравнению с 2018 г. составил 103,7%, по видам экономической деятельности «Добыча полезных ископаемых» – 109,4, «Обрабатывающие производства» – 105,1, «Обеспечение электрической энергией, газом и паром; кондиционирование воздуха» – 94,4, «Водоснабжение; водоотведение, организация сбора и утилизации отходов, деятельность по ликвидации загрязнений» – 98,8%. В объеме отгруженных товаров собственного производства, выполненных работ и услуг собственными силами по добыче полезных ископаемых область занимает 65 место в России (в федеральном округе – 10), по обрабатывающим производствам – 32 (9), по обеспечению электрической энергией, газом и паром; кондиционированию воздуха – 38 (8), по водоснабжению; водоотведению, организации сбора и утилизации отходов, деятельности по ликвидации загрязнений – 33 (9).

На долю области приходится более трети общероссийского производства газовых турбин, значительная часть – двигателей внутреннего сгорания для автотранспортных средств, а также электродвигателей переменного и постоянного тока универсальных мощностей более 37,5 Вт, заметная часть – лакокрасочных материалов на основе полимеров.

В сельском хозяйстве животноводство области специализируется на разведении крупного рогатого скота молочно-мясного направления и птицеводстве, растениеводство – на производстве кормов; выращивают также картофель, овощи, лен-долгунец.

Оборот розничной торговли составил 251,3 млрд руб., или 100,7% (в сопоставимых ценах) к 2018 г. По уровню оборота розничной торговли на душу населения область так же, как и в 2018 г., заняла 38 место в Российской Федерации. В структуре оборота розничной торговли удельный вес пищевых продуктов, включая напитки, и табачных изделий составил 50,1%, непродовольственных товаров – 49,9% (в 2018 г. – соответственно 50,3 и 49,7%).

Оборот общественного питания составил 13,2 млрд руб., или 119,2% (в сопоставимых ценах) к 2018 г.

Сальдированный финансовый результат (прибыль минус убыток) деятельности организаций составил 41536 млн руб.

Внешнеторговый оборот области составил 1172,8 млн долл. США, в том числе экспорт – 1038,9 млн долл. США, или 85,6% к уровню 2018 г., импорт – соответственно 734,0 млн долл. США и 94,3%.

**УДЕЛЬНЫЙ ВЕС ОБЛАСТИ
В ОБЩЕРОССИЙСКИХ ОСНОВНЫХ
ЭКОНОМИЧЕСКИХ ПОКАЗАТЕЛЯХ**

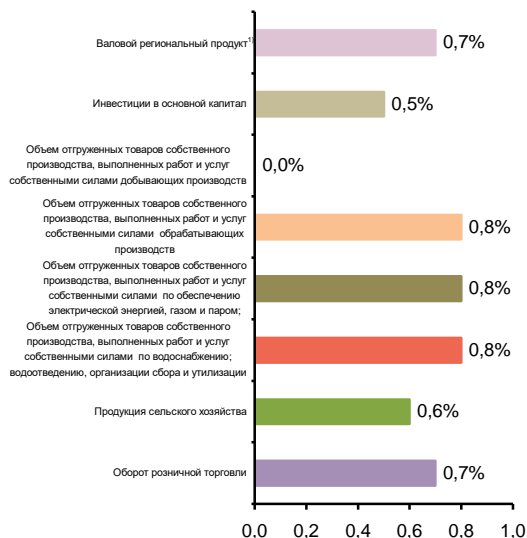

**СТРУКТУРА ВАЛОВОГО РЕГИОНАЛЬНОГО ПРОДУКТА
ПО ОТРАСЛЯМ ЭКОНОМИКИ¹⁾**

(в текущих основных ценах)

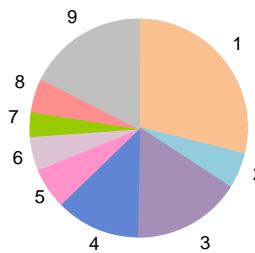

- 1 – Обрабатывающие производства (28,9%)
- 2 – Строительство (5,2%)
- 3 – Торговля оптовая и розничная; ремонт автотранспортных средств и мотоциклов (16,1%)
- 4 – Транспортировка и хранение (12,6%)
- 5 – Деятельность по операциям с недвижимым имуществом (6,2%)
- 6 – Государственное управление и обеспечение военной безопасности; социальное обеспечение (4,9%)
- 7 – Образование (3,5%)
- 8 – Деятельность в области здравоохранения и социальных услуг (5,0%)
- 9 – Прочие виды экономической деятельности (17,6%)

¹⁾ 2018 г.

СТРУКТУРА ОБЪЕМА ОТГРУЖЕННЫХ ТОВАРОВ СОБСТВЕННОГО ПРОИЗВОДСТВА, ВЫПОЛНЕННЫХ РАБОТ И УСЛУГ СОБСТВЕННЫМИ СИЛАМИ ОБРАБАТЫВАЮЩИХ ПРОИЗВОДСТВ ПО ВИДАМ ЭКОНОМИЧЕСКОЙ ДЕЯТЕЛЬНОСТИ

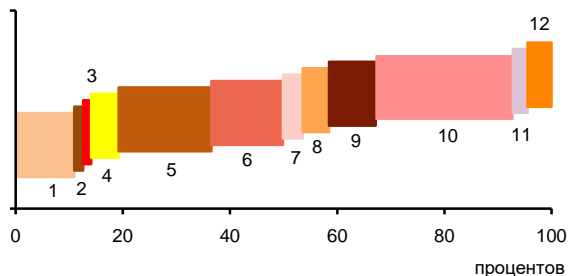

- 1 – Производство пищевых продуктов; производство напитков; производство табачных изделий (10,9%)
- 2 – Производство текстильных изделий; производство одежды; производство кожи и изделий из кожи (1,7%)
- 3 – Обработка древесины и производство изделий из дерева и пробки, кроме мебели, производство изделий из соломки и материалов для плетения (0,5%)
- 4 – Производство бумаги и бумажных изделий; деятельность полиграфическая и копирование носителей информации (4,1%)
- 5 – Производство кокса и нефтепродуктов; производство резиновых и пластмассовых изделий (18,3%)
- 6 – Производство химических веществ и химических продуктов; производство лекарственных средств и материалов, применяемых в медицинских целях (14,4%)
- 7 – Производство прочей неметаллической минеральной продукции (2,7%)
- 8 – Производство металлургическое; производство готовых металлических изделий, кроме машин и оборудования (3,9%)
- 9 – Производство компьютеров, электронных и оптических изделий; производство электрического оборудования (8,7%)
- 10 – Производство машин и оборудования, не включенных в другие группировки; производство автотранспортных средств, прицепов и полуприцепов; производство прочих транспортных средств и оборудования (29,6%)
- 11 – Производство мебели; производство прочих готовых изделий (1,7%)
- 12 – Ремонт и монтаж машин и оборудования (3,5%)

УДЕЛЬНЫЙ ВЕС ПРОДУКЦИИ РАСТЕНИЕВОДСТВА И ЖИВОТНОВОДСТВА В ПРОДУКЦИИ СЕЛЬСКОГО ХОЗЯЙСТВА

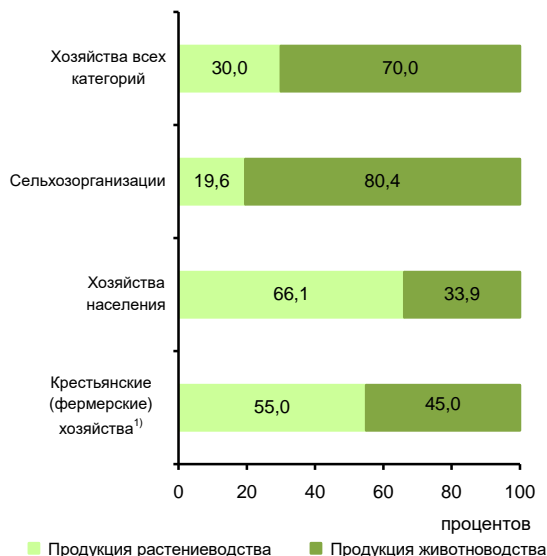

¹⁾ Включая индивидуальных предпринимателей.

СТРУКТУРА ВНЕШНЕЙ ТОРГОВЛИ

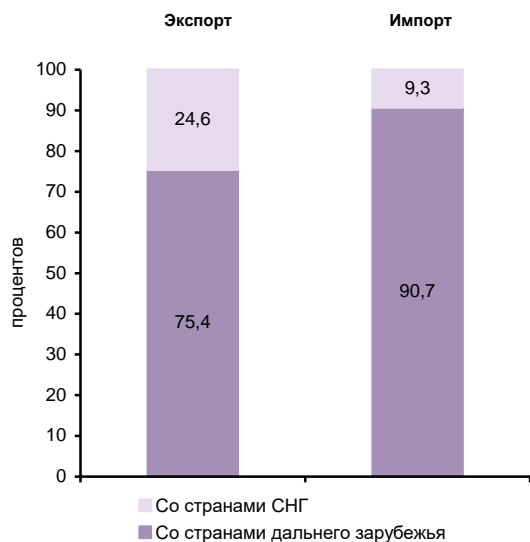

СТРУКТУРА ДЕНЕЖНЫХ ДОХОДОВ НАСЕЛЕНИЯ
(в процентах от общего объема денежных доходов населения)



ОСНОВНЫЕ СОЦИАЛЬНО-ЭКОНОМИЧЕСКИЕ ПОКАЗАТЕЛИ

	2005	2010	2012	2013	2014	2015	2016	2017	2018	2019
НАСЕЛЕНИЕ										
Численность населения (оценка на конец года), тыс. человек	1312,8	1271,0	1271,7	1271,8	1271,6	1271,9	1270,7	1265,7	1259,6	1253,4
в том числе:										
мужчины	587,5	567,4	568,7	569,2	569,5	570,1	570,1	568,3	565,7	563,5
женщины	725,3	703,6	703,0	702,6	702,1	701,8	700,6	697,4	693,9	689,9
Из общей численности – население в трудоспособном возрасте, тыс. человек	803,4	752,4	735,6	726,2	716,4	705,8	695,9	685,8	676,2	685,4
Число родившихся на 1000 человек населения	9,3	11,2	11,9	12,1	11,9	12,2	12,1	10,5	9,8	8,9
Число умерших на 1000 человек населения	20,1	17,2	15,9	15,8	15,5	15,6	15,7	15,2	14,9	14,7
Естественный прирост, убыль (-) на 1000 человек населения	-10,8	-6,0	-4,0	-3,7	-3,6	-3,4	-3,6	-4,7	-5,1	-5,8
Ожидаемая продолжительность жизни при рождении, число лет:										
все население	63,93	68,39	69,87	70,45	70,64	70,98	71,21	71,85	72,25	72,92
мужчины	56,83	61,79	63,58	64,25	64,15	64,95	65,35	66,12	66,62	67,35
женщины	71,97	75,06	75,90	76,37	76,92	76,69	76,74	77,14	77,40	77,96
ТРУД										
Среднегодовая численность занятых ¹⁾ , тыс. человек	...	649,1	646,8	640,0	633,4	635,9	626,6	621,1	622,2	607,4
Численность работников, занятых в государственных органах и органах местного самоуправления, тыс. человек	14,3	14,9	14,5	14,6	21,3	20,0	19,8	20,2	19,8	19,7
Численность безработных, тыс. человек	27,2	50,9	22,7	30,2	26,4	36,8	45,2	44,1	36,4	35,0
Уровень безработицы, процентов	3,9	7,5	3,4	4,5	3,8	5,3	6,7	6,6	5,5	5,4
Численность незанятых граждан, состоящих на учете в органах службы занятости населения в целях поиска подходящей работы (на конец года), тыс. человек	12,8	20,4	12,8	11,5	10,5	12,8	12,2	10,1	8,7	8,8
из них признаны безработными	12,0	19,2	11,7	10,1	9,1	11,5	10,7	8,8	7,4	7,7
УРОВЕНЬ ЖИЗНИ НАСЕЛЕНИЯ И СОЦИАЛЬНАЯ СФЕРА										
Среднедушевые денежные доходы (в месяц), руб.	6321	14491	18605	20664	22848	26613	26768	27200	27055	28658
Реальные денежные доходы населения, в процентах к предыдущему году	107,0	99,7	113,5	105,4	101,3	99,5	93,0	98,0	96,2	99,5
Потребительские расходы в среднем на душу населения (в месяц), руб.	3752	9468	12787	15772	17195	18620	18546	20167	21314	23019
Среднемесячная номинальная начисленная заработная плата работников организаций, руб.	7366	16076	20397	23003	25434	26748	28520	30720	33474	36016
Средний размер назначенных пенсий ²⁾ , руб.	2560	7673	9229	10107	10955	12181	12535	13485	14301	15170
Реальный размер назначенных пенсий ³⁾ , в процентах к предыдущему году	110,9	111,0	101,8	103,1	95,5	100,4	97,6	106,1	99,5	102,9
Численность пенсионеров, состоящих на учете в системе Пенсионного фонда Российской Федерации, тыс. человек	402	402	405	405	406	408	409	410	411	406
Доля численности населения с денежными доходами ниже величины прожиточного минимума к общей численности населения субъекта, процентов	17,2	12,8	10,9	10,8	10,3	10,8	11,0	10,7	10,2	10,3
Потребление продуктов питания на душу населения в год, кг:										
мясо и мясопродукты, включая субпродукты II категории и жир-сырец	63	77	82	86	85	84	83	83	83	83
молоко и молочные продукты	248	252	248	246	240	227	223	218	217	217
картофель	98	82	87	92	93	93	94	99	103	101
овощи и продовольственные бахчевые культуры	112	108	112	104	102	100	103	100	102	103
хлебные продукты (хлеб и макаронные изделия в пересчете на муку, мука, крупа, бобовые)	107	105	100	100	100	99	95	96	96	97

**ЦЕНТРАЛЬНЫЙ ФЕДЕРАЛЬНЫЙ ОКРУГ
ЯРОСЛАВСКАЯ ОБЛАСТЬ**

Продолжение

	2005	2010	2012	2013	2014	2015	2016	2017	2018	2019
Общая площадь жилых помещений, приходящаяся в среднем на одного жителя ³⁾ (на конец года) – всего, м ²	22,5	24,5	24,8	24,8	25,4	26,0	26,6	27,1	27,8	28,5
в городских поселениях	21,0	22,8	23,1	23,2	23,6	24,0	24,5	24,9	25,5	25,9
в сельской местности	29,0	32,3	32,9	31,9	33,4	35,0	35,9	36,9	38,0	39,8
Численность граждан, пользующихся социальной поддержкой по оплате жилого помещения и коммунальных услуг, тыс. человек	408,8	322,2	327,2	322,4	315,6	311,3	310,4	305,6	301,6	289,6
Среднемесячный размер социальной поддержки на одного пользователя, руб.	148	447	524	577	638	678	711	741	740	768
Число семей, получивших субсидии на оплату жилого помещения и коммунальных услуг, тыс.	43,1	48,4	53,0	57,8	47,8	29,5	28,1	27,3	25,6	24,1
Среднемесячный размер субсидий на одну семью, руб.	328	666	757	752	849	767	995	1108	1100	1150
Численность детей, стоящих на учете для определения в дошкольные образовательные организации ⁴⁾ :										
всего, человек	15032	26887	30086	28377	27753	27470	27827	26485	23948	20436
на 1000 детей в возрасте 1 – 6 лет	231	361	382	345	327	316	313	294	267	235
Валовой коэффициент охвата дошкольным образованием, в процентах от численности детей в возрасте 1 – 6 лет ⁵⁾	74,2	75,6	76,6	77,0	78,2	79,1	79,1	78,8	80,2	82,5
Численность обучающихся по образовательным программам начального, основного и среднего образования, тыс. человек	122	108	111	112	116	120	126	130	133	136
Численность студентов, обучающихся по программам подготовки среднего профессионального образования, тыс. человек:										
квалифицированных рабочих, служащих	16,5	12,5	12,5	11,5	10,6	10,1	8,1	7,7	7,8	7,9
специалистов среднего звена	28,3	20,2	19,2	19,6	20,5	20,4	20,9	22,2	22,4	24,2
Численность студентов, обучающихся по программам бакалавриата, специалитета, магистратуры, тыс. человек	56,1	52,2	46,8	45,2	39,6	37,2	33,8	31,3	30,4	30,6
Численность врачей, человек:										
всего, тыс.	7,6	8,0	7,4	7,4	7,3	6,7	6,7	6,7	6,8	6,3
на 10 000 человек населения	58,1	62,9	58,3	58,0	57,7	52,7	53,0	52,8	53,7	50,3
Численность среднего медицинского персонала, человек:										
всего, тыс.	14,5	13,9	14,2	13,9	13,6	13,5	13,4	12,9	12,7	11,7
на 10 000 человек населения	110,4	109,0	111,5	109,1	106,8	106,2	105,5	102,0	100,7	93,7
Число больничных организаций	94	81	64	62	54	53	53	53	52	44
Число больничных коек:										
всего, тыс.	17,2	14,6	13,7	13,5	12,8	12,0	11,8	11,6	11,4	10,9
на 10 000 человек населения	131	115	108	106	101	94	93	92	91	87
Число амбулаторно-поликлинических организаций	207	231	217	217	203	212	217	215	220	217
Мощность амбулаторно-поликлинических организаций, посещений в смену:										
всего, тыс.	33,7	34,7	34,0	34,0	34,1	34,0	34,3	34,3	34,5	33,7
на 10 000 человек населения	257	273	268	267	268	268	270	271	274	269
ВАЛОВОЙ РЕГИОНАЛЬНЫЙ ПРОДУКТ										
Валовой региональный продукт:										
всего, млн руб.	131252	239644	327280	362862	391463	443054	472344	511137	560578	...
на душу населения, руб.	99335	187876	257427	285332	307827	348376	371537	403038	443970	...
Индекс физического объема валового регионального продукта, в процентах к предыдущему году	105,9	103,0	104,6	102,6	101,9	100,4	101,2	102,3	103,3	...

	2005	2010	2012	2013	2014	2015	2016	2017	2018	2019
ИНВЕСТИЦИИ										
Инвестиции в основной капитал (в фактически действовавших ценах), млн руб.	42466	72291	81019	86348	88541	75437	88363	85782	84397	90094
Индекс физического объема инвестиций в основной капитал, в процентах к предыдущему году	140,5	119,4	92,4	100,8	97,4	76,7	106,3	93,1	96,3	101,5
Удельный вес инвестиций в основной капитал, финансируемых за счет бюджетных средств, в общем объеме инвестиций, процентов	7,3	21,1	10,4	13,3	8,2	10,4	10,6	11,5	8,7	8,5
в том числе за счет федерального бюджета	3,8	10,6	4,1	5,9	2,8	5,8	6,8	7,7	4,8	4,0
ОСНОВНЫЕ ФОНДЫ										
Наличие основных фондов ⁶⁾ (на конец года; по полной учетной стоимости), млн руб.	480593	821370	994998	1115615	1024943	1075784	1226233	1311286	1393220	2597524
Ввод в действие основных фондов, млн руб.	35179	45349	59290	87946	74345	47692	105352	65990	101198	152035
Степень износа основных фондов ⁷⁾ (на конец года), процентов	46,1	48,3	47,8	48,0	49,7	51,6	53,0	54,9	54,8	58,3
Удельный вес полностью изношенных основных фондов ⁷⁾ (на конец года; по полной учетной стоимости; в процентах от общего объема основных фондов)	16,6	15,4	18,0	17,4	17,1	18,1	20,4	21,8	21,2	21,3
ПРЕДПРИЯТИЯ И ОРГАНИЗАЦИИ										
Число предприятий и организаций (на конец года; по данным государственной регистрации)	41111	45021	46070	45897	45492	46924	47136	45321	40996	36546
ПРОМЫШЛЕННОЕ ПРОИЗВОДСТВО										
Объем отгруженных товаров собственного производства, выполненных работ и услуг собственными силами по видам экономической деятельности, млн руб.:										
добыча полезных ископаемых							996	1172	1566	1892
обрабатывающие производства							316472	338016	390117	395894
обеспечение электрической энергией, газом и паром; кондиционирование воздуха							33450	43671	45608	44106
водоснабжение; водоотведение, организация сбора и утилизации отходов, деятельность по ликвидации загрязнений							7803	9396	9249	10080
Индекс промышленного производства ^{8),9)} , в процентах к предыдущему году	105,5	106,2	104,1	98,5	104,6	107,3	113,0	111,5	104,7	103,7
Индекс производства по видам экономической деятельности ⁹⁾ , в процентах к предыдущему году										
добыча полезных ископаемых						78,0	107,0	144,1	117,2	109,4
обрабатывающие производства						108,3	113,9	111,5	103,2	105,1
обеспечение электрической энергией, газом и паром; кондиционирование воздуха						95,8	106,5	121,5	112,1	94,4
водоснабжение; водоотведение, организация сбора и утилизации отходов, деятельность по ликвидации загрязнений						91,9	85,7	101,6	112,9	98,8
СЕЛЬСКОЕ ХОЗЯЙСТВО										
Продукция сельского хозяйства в хозяйствах всех категорий (в фактически действовавших ценах), млн руб.	10179	17867	22474	23603	28504	32010	32054	31825	34072	36535
Индекс производства продукции сельского хозяйства в хозяйствах всех категорий, в процентах к предыдущему году	101,1	92,9	106,7	97,6	107,5	100,6	104,3	96,8	105,7	106,0

**ЦЕНТРАЛЬНЫЙ ФЕДЕРАЛЬНЫЙ ОКРУГ
ЯРОСЛАВСКАЯ ОБЛАСТЬ**

Продолжение

	2005	2010	2012	2013	2014	2015	2016	2017	2018	2019
Посевная площадь всех сельскохозяйственных культур в хозяйствах всех категорий, тыс. га	442,3	335,0	327,9	317,4	311,5	310,9	307,5	310,3	307,8	298,9
Структура посевных площадей сельскохозяйственных культур в хозяйствах всех категорий, в процентах от всей посевной площади:										
зерновые и зернобобовые культуры	14,6	14,3	14,2	14,4	15,1	14,9	16,0	15,6	14,5	15,4
технические культуры	0,8	1,3	1,2	1,1	1,0	1,0	1,0	0,9	0,9	1,2
картофель и овощебахчевые культуры	4,9	5,0	4,8	4,5	4,3	4,3	4,3	3,7	3,6	3,7
кормовые культуры	79,8	79,4	79,7	80,0	79,7	79,8	78,8	79,8	80,9	79,7
Поголовье скота в хозяйствах всех категорий (на конец года), тыс. голов:										
крупный рогатый скот в том числе коровы	188,1	139,8	127,3	122,1	119,8	118,1	117,9	117,5	116,3	113,5
свиньи	84,0	63,4	59,0	56,5	53,9	52,5	54,4	51,9	52,7	50,2
овцы и козы	75,9	62,0	64,9	59,8	57,7	63,7	34,5	8,1	4,8	4,0
иные	33,5	27,6	27,6	30,3	31,2	33,5	34,1	33,1	32,6	29,9
Производство в хозяйствах всех категорий, тыс. т:										
зерно (в весе после доработки)	71,2	51,0	78,9	60,9	97,4	94,5	85,4	79,8	78,3	93,4
льноволокно	1,9	2,1	2,4	2,0	1,7	1,9	1,8	1,3	2,0	2,3
картофель	213,1	112,1	191,7	174,3	181,7	195,7	185,6	129,3	158,7	163,9
овощи	138,0	80,7	111,2	97,1	94,0	90,3	89,4	69,8	81,1	92,7
скот и птица на убой (в убойном весе)	33,6	49,5	57,1	58,5	60,9	63,5	62,3	64,0	66,6	66,8
молоко	301,1	264,8	261,1	263,3	272,4	280,7	293,6	309,6	318,5	321,9
яйца, млн шт.	666,7	1135,6	1403,6	1458,3	1504,0	1717,1	1844,0	1979,3	2185,8	2325,2
СТРОИТЕЛЬСТВО										
Объем работ, выполненных по виду деятельности «Строительство» (в фактически действовавших ценах), млн руб.	20124,0	36823,7	41496,8	43495,3	46132,7	40965,4	46224,8	51456,2	59309,8	37805,1
Индекс физического объема работ, выполненных по виду деятельности «Строительство», в процентах к предыдущему году	157,1	107,6	92,9	99,1	97,6	86,0	101,9	103,1	116,1	63,6
Ввод в действие жилых домов, тыс. м ² общей площади жилых помещений	224	292	461	487	694	717	797	754	768	778
Удельный вес жилых домов, построенных населением за счет собственных и привлеченных средств, в общем вводе жилья, процентов	36,9	25,1	37,2	45,8	28,8	35,7	36,7	43,5	52,4	50,9
Ввод в действие мощностей:										
дошкольных образовательных организаций, мест	–	140	280	640	423	120	1110	250	460	550
общеобразовательных организаций, ученических мест	–	–	500	175	–	–	–	499	189	–
больничных организаций, коек	198	–	125	28	30	–	–	–	–	–
амбулаторно-поликлинических организаций, посещений в смену	1000	70	68	21	268	10	268	148	75	–
ТОРГОВЛЯ И УСЛУГИ НАСЕЛЕНИЮ										
Оборот розничной торговли (в фактически действовавших ценах):										
всего, млн руб.	40236	105411	145088	167102	190276	204565	205815	224492	235689	251254
на душу населения, руб.	30451	82640	114121	131399	149623	160850	161890	177015	186662	199963
Индекс физического объема оборота розничной торговли, в процентах к предыдущему году	116,3	105,7	107,4	107,6	104,5	90,5	93,1	105,6	102,7	100,7
Оборот общественного питания (в фактически действовавших ценах), млн руб.	2021	6195	7396	8059	8669	8335	9164	9576	10615	13240
Индекс физического объема оборота общественного питания, в процентах к предыдущему году	104,3	99,9	106,9	101,9	100,4	83,7	103,1	96,1	104,2	119,2
Объем платных услуг населению (в фактически действовавших ценах), млн руб.	17239	32219	37998	41597	46012	48324	52024	54972	59625	64436
Индекс физического объема платных услуг населению, в процентах к предыдущему году	110,5	95,8	101,3	97,0	103,1	95,6	100,7	99,4	103,8	101,7

	2005	2010	2012	2013	2014	2015	2016	2017	2018	2019
ТРАНСПОРТ										
Эксплуатационная длина железнодорожных путей общего пользования (на конец года), км	654	654	654	652	652	652	652	652	652	652
Протяженность автомобильных дорог общего пользования с твердым покрытием (на конец года) ¹⁰⁾ , км	6207	6984	9282	9501	9553	9608	9724	9778	9869	9982
Грузооборот автомобильного транспорта, млн т·км	847	725	972	886	1019	938	901	1075	1076	1344
Пассажирооборот автобусного транспорта общего пользования, млн пассажиро-километров	2613	2356	2065	2000	1977	1515	1151	1617	1398	1287
ИНФОРМАЦИОННЫЕ И КОММУНИКАЦИОННЫЕ ТЕХНОЛОГИИ										
Удельный вес домашних хозяйств, имевших широкополосный доступ к сети Интернет, в общем числе домашних хозяйств, процентов					61,5	68,7	74,3	63,6	63,3	59,3
Удельный вес населения, использовавшего сеть Интернет, в общей численности населения, процентов					68,7	72,4	74,5	75,7	77,3	80,2
Удельный вес организаций, использовавших широкополосный доступ к сети Интернет, в общем числе обследованных организаций, процентов		61,8	82,9	84,9	86,4	86,4	90,0	89,1	90,1	90,7
Число подключенных абонентских устройств мобильной связи на 1000 человек населения (на конец года), шт.	887,8	1685,0	1767,7	1834,1	1875,8	1838,8	1746,9	1734,6	1660,4	1909,6
Число активных абонентов широкополосного доступа к сети Интернет на 100 человек населения (на конец года), единиц:										
фиксированного			18,5	18,5	18,9	21,3	21,8	23,5	23,5	24,2
мобильного			52,9	60,5	66,5	69,1	68,5	73,9	78,5	97,2
ФИНАНСЫ										
Доходы консолидированного бюджета субъекта, млн руб.	23107	51493	59288	62769	66361	64758	65508	70416	78779	82011
из них доходы муниципальных образований	14407	31463	36262	41268	43030	40442	42444	45142	46713	47834
Расходы консолидированного бюджета субъекта, млн руб.	23506	56067	64548	70482	74156	69160	70592	73311	80842	82756
из них расходы муниципальных образований	14698	33849	37634	42700	44255	40983	43040	45884	47585	47705
Поступление налогов, сборов и иных обязательных платежей в бюджетную систему Российской Федерации, млн руб.	30727	57757	87912	100855	107919	105742	125637	142068	135539	153025
Задолженность по налогам и сборам в бюджетную систему Российской Федерации, млн руб.	6256	6477	8739	6958	6798	7489	16324	11182	7530	6933
ЦЕНЫ										
Индекс потребительских цен (декабрь к декабрю предыдущего года), процентов	112,3	110,5	107,8	107,0	113,5	113,9	105,7	102,7	105,1	103,8
Стоимость фиксированного набора потребительских товаров и услуг (на конец года):										
руб.	4189,6	8150,7	9327,6	10112,8	11584,6	12853,0	13852,1	14241,0	15051,0	15360,7
в процентах к среднероссийской стоимости	89	94	95	94	96	96	97	96	97	96

¹⁾ Данные рассчитаны в соответствии с актуализированной методикой расчета баланса трудовых ресурсов и оценки затрат труда.

²⁾ Данные за 2016 – 2017 гг. приведены не включая одновременную денежную выплату в размере 5 тысяч рублей, назначенную в соответствии с Федеральным законом от 22 ноября 2016 г. № 385-ФЗ. Средний размер назначенных пенсий, включая одновременную денежную выплату, составил по состоянию на 1 января 2017 г. – 17535 рублей, реальный размер назначенных пенсий по состоянию на 1 января 2017 г. – 136,6%, по состоянию на 1 января 2018 г. – 75,8%.

³⁾ В связи с отсутствием нормативно-правового акта, устанавливающего порядок государственного учета жилищного фонда в Российской Федерации, в том числе его государственного технического учета (включая техническую инвентаризацию), официальная статистическая информация о жилищном фонде начиная с 2013 г. формируется не по полному кругу единиц учета.

⁴⁾ Начиная с 2015 г. по данному Минпросвещения России. Данные выгружены из федерального сегмента электронной очереди по состоянию на 31 декабря 2019 г.

⁵⁾ До 2018 г. – охват детей дошкольным образованием.

⁶⁾ С учетом переоценки (см. методологические пояснения к разделу).

⁷⁾ По коммерческим организациям (без субъектов малого предпринимательства).

⁸⁾ С 2015 г. данные приведены по агрегированному индексу производства по видам экономической деятельности «Добыча полезных ископаемых», «Обрабатывающие производства», «Обеспечение электрической энергией, газом и паром; кондиционирование воздуха», «Водоснабжение; водоотведение, организация сбора и утилизации отходов, деятельность по ликвидации загрязнений» (ОКВЭД2), до 2015 г. – по видам экономической деятельности «Добыча полезных ископаемых», «Обрабатывающие производства», «Производство и распределение электроэнергии, газа и воды» (ОКВЭД).

⁹⁾ Данные за 2015 – 2018 гг. уточнены по итогам ретроспективного пересчета индексов производства, проведенного в связи с переходом на новый базисный 2018 г.

¹⁰⁾ С 2012 г. – включая протяженность улиц.

г. МОСКВА *)



Площадь территории – 2,6 тыс. км²

Климат умеренного пояса (атлантико-континентальный)¹⁾

Средняя температура января 2019 г.¹⁾: -7,5°C

Средняя температура июля 2019 г.¹⁾: +16,2°C

Население (оценка на 1 января 2020 г.), тыс. человек:

все население – 12678,1

городское – 12480,5

сельские – 197,6

Национальная структура населения (по переписи на 14 октября 2010 г.), процентов к населению, указавшему национальную принадлежность:

русские – 91,6

украинцы – 1,4

татары – 1,4

армяне – 1,0

азербайджанцы – 0,5

евреи – 0,5

белорусы – 0,4

грузины – 0,4

узбеки – 0,3

другие национальности – 2,5

Плотность населения (на 1 января 2020 г.) – 4950,4 человека на 1 км²

Муниципальные образования (на 1 января 2020 г.)

внутригородские территории

(внутригородские муниципальные образования)

города федерального значения – 146

РАСПРЕДЕЛЕНИЕ ЧИСЛА МИГРАНТОВ ПО ОСНОВНЫМ ПОТОКАМ ПЕРЕДВИЖЕНИЯ в 2019 г.

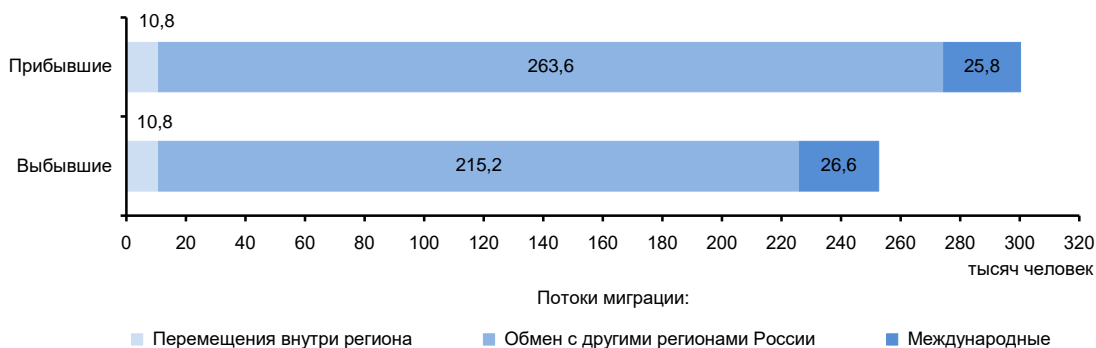

^{*)} Данные начиная с 2012 г. по городу федерального значения Москве и Московской области приведены с учетом изменения границы между указанными субъектами Российской Федерации с 1 июля 2012 г. в соответствии с постановлением Совета Федерации Федерального Собрания Российской Федерации от 27 декабря 2011 г. № 560-СФ.

¹⁾ Данные по г. Москве и Московской области.

ЭКОНОМИКА ГОРОДА в 2019 г.

В структуре валового регионального продукта в 2018 г. основными видами экономической деятельности являлись: торговля оптовая и розничная; ремонт автотранспортных средств и мотоциклов – 28,6%; обрабатывающие производства – 16,2; деятельность по операциям с недвижимым имуществом – 9,6; деятельность профессиональная, научная и техническая – 8,2%.

В объеме инвестиций в основной капитал 50,5% заняли собственные средства, 49,5% - привлеченные средства.

Объем финансовых вложений, поступивших в экономику города, составил 168173966 млн руб.

Сальдо прямых иностранных инвестиций, по данным Банка России, составило 9528 млн долл. США.

Индекс промышленного производства по сравнению с 2018 г. составил 108,6%, по видам экономической деятельности «Обрабатывающие производства» – 110,1, «Обеспечение электрической энергией, газом и паром; кондиционирование воздуха» – 100,9, «Водоснабжение; водоотведение, организация сбора и утилизации отходов, деятельность по ликвидации загрязнений» – 99,4%. В объеме отгруженных товаров собственного производства, выполненных работ и услуг собственными силами по добыче полезных ископаемых город занимает 3 место в России (в федеральном округе – 1), по обрабатывающим производствам – 1 (1), по обеспечению электрической энергией, газом и паром; кондиционированию воздуха – 1 (1), по водоснабжению; водоотведению, организации сбора и утилизации отходов, деятельности по ликвидации загрязнений – 1 (1).

На долю города приходится половина общероссийского производства лифтов, значительная часть – изделий колбасных вареных, в том числе фаршированных, коньяка, какао, шоколада и изделий кондитерских сахаристых, легковых автомобилей.

В сельском хозяйстве развиты тепличное овощеводство, животноводство молочно-мясного направления,

Оборот розничной торговли составил 5102,0 млрд руб., или 101,5% (в сопоставимых ценах) к 2018 г. По уровню оборота розничной торговли на душу населения город так же, как и в 2018 г., занял 1 место в Российской Федерации. В структуре оборота розничной торговли удельный вес пищевых продуктов, включая напитки, и табачных изделий составил 53,9%, непродовольственных товаров – 46,1% (в 2018 г. – соответственно 53,6 и 46,4%).

Оборот общественного питания составил 202,0 млрд руб., или 107,1% (в сопоставимых ценах) к 2018 г.

Сальдированный финансовый результат (прибыль минус убыток) деятельности организаций составил 5792486 млн руб.

Внешнеторговый оборот города составил 291607,0 млн долл. США, в том числе экспорт – 184269,0 млн долл. США, или 93,5% к уровню 2018 г., импорт – соответственно 107338,0 млн долл. США и 103,6%.

**УДЕЛЬНЫЙ ВЕС ГОРОДА
В ОБЩЕРОССИЙСКИХ ОСНОВНЫХ
ЭКОНОМИЧЕСКИХ ПОКАЗАТЕЛЯХ**

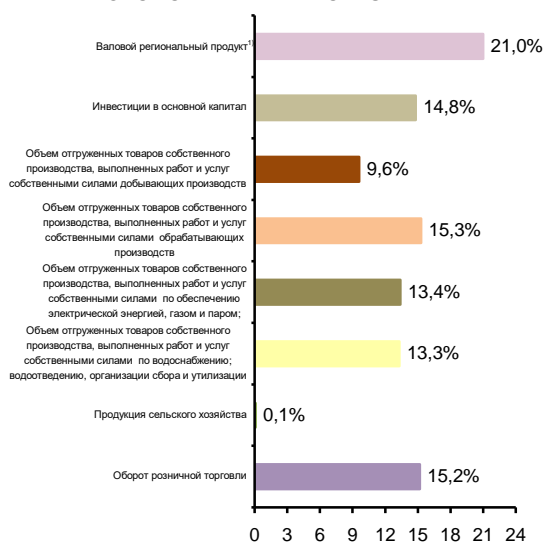

**СТРУКТУРА ВАЛОВОГО РЕГИОНАЛЬНОГО ПРОДУКТА
ПО ОТРАСЛЯМ ЭКОНОМИКИ¹⁾**
(в текущих основных ценах)

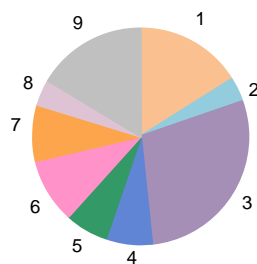

- 1 – Обрабатывающие производства (16,2%)
- 2 – Строительство (3,4%)
- 3 – Торговля оптовая и розничная; ремонт автотранспортных средств и мотоциклов (28,6%)
- 4 – Транспортировка и хранение (7,1%)
- 5 – Деятельность в области информации и связи (6,5%)
- 6 – Деятельность по операциям с недвижимым имуществом (9,6%)
- 7 – Деятельность профессиональная, научная и техническая (8,2%)
- 8 – Государственное управление и обеспечение военной безопасности; социальное обеспечение (4,1)
- 9 – Прочие виды экономической деятельности (16,3%)

¹⁾ 2018 г.

**СТРУКТУРА ОБЪЕМА ОТГРУЖЕННЫХ ТОВАРОВ
СОБСТВЕННОГО ПРОИЗВОДСТВА, ВЫПОЛНЕННЫХ
РАБОТ И УСЛУГ СОБСТВЕННЫМИ СИЛАМИ
ОБРАБАТЫВАЮЩИХ ПРОИЗВОДСТВ
ПО ВИДАМ ЭКОНОМИЧЕСКОЙ ДЕЯТЕЛЬНОСТИ**

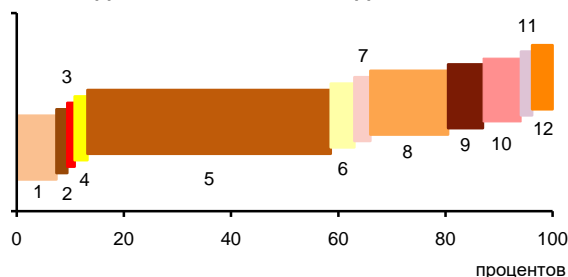

- 1 – Производство пищевых продуктов; производство напитков; производство табачных изделий (7,4%)
- 2 – Производство текстильных изделий; производство одежды; производство кожи и изделий из кожи (1,0%)
- 3 – Обработка древесины и производство изделий из дерева и пробки, кроме мебели, производство изделий из соломки и материалов для плетения (0,4%)
- 4 – Производство бумаги и бумажных изделий; деятельность полиграфическая и копирование носителей информации (1,4%)
- 5 – Производство кокса и нефтепродуктов; производство резиновых и пластмассовых изделий (52,4%)
- 6 – Производство химических веществ и химических продуктов; производство лекарственных средств и материалов, применяемых в медицинских целях (3,4%)
- 7 – Производство прочей неметаллической минеральной продукции (2,0%)
- 8 – Производство металлургическое; производство готовых металлических изделий, кроме машин и оборудования (14,5%)
- 9 – Производство компьютеров, электронных и оптических изделий; производство электрического оборудования (6,5%)
- 10 – Производство машин и оборудования, не включенных в другие группировки; производство автотранспортных средств, прицепов и полуприцепов; производство прочих транспортных средств и оборудования (7,1%)
- 11 – Производство мебели; производство прочих готовых изделий (1,1%)
- 12 – Ремонт и монтаж машин и оборудования (2,8%)

**УДЕЛЬНЫЙ ВЕС ПРОДУКЦИИ
РАСТЕНИЕВОДСТВА И ЖИВОТНОВОДСТВА
В ПРОДУКЦИИ СЕЛЬСКОГО ХОЗЯЙСТВА**



¹⁾ Включая индивидуальных предпринимателей

СТРУКТУРА ВНЕШНЕЙ ТОРГОВЛИ

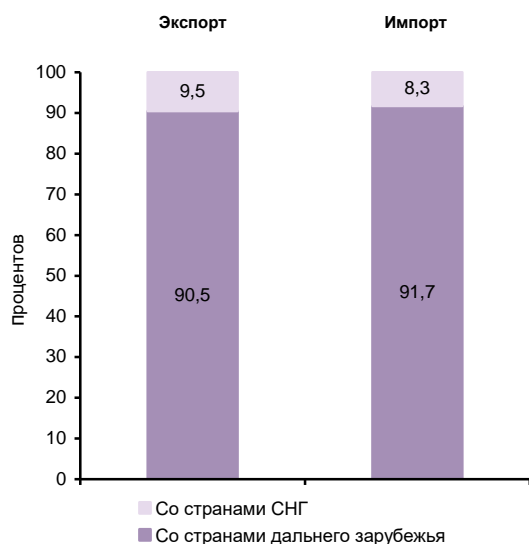

**СТРУКТУРА ДЕНЕЖНЫХ ДОХОДОВ НАСЕЛЕНИЯ
(в процентах от общего объема денежных доходов населения)**

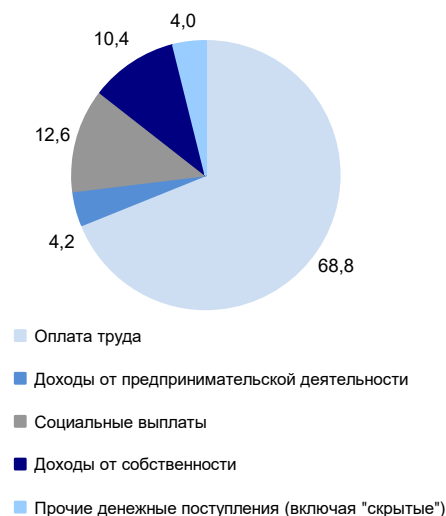

ОСНОВНЫЕ СОЦИАЛЬНО-ЭКОНОМИЧЕСКИЕ ПОКАЗАТЕЛИ

	2005	2010	2012	2013	2014	2015	2016	2017	2018	2019
НАСЕЛЕНИЕ										
Численность населения (оценка на конец года), тыс. человек	10923,8	11541,1	11979,5	12108,3	12197,6	12330,1	12380,7	12506,5	12615,3	12678,1
в том числе:										
мужчины	5105,4	5321,7	5523,3	5585,6	5629,7	5692,7	5718,7	5778,6	5829,4	5857,9
женщины	5818,4	6219,4	6456,2	6522,7	6567,9	6637,4	6662,0	6727,9	6785,9	6820,2
Из общей численности – население в трудоспособном возрасте, тыс. человек	7121,6	7317,3	7420,3	7405,9	7357,2	7320,3	7246,3	7224,5	7192,8	7304,3
Число родившихся на 1000 человек населения	8,5	10,7	11,3	11,3	11,3	11,6	11,8	10,7	10,5	10,7
Число умерших на 1000 человек населения	11,9	11,0	9,9	9,6	9,7	9,9	10,0	9,6	9,7	9,5
Естественный прирост, убыль (-) на 1000 человек населения	-3,4	-0,3	1,4	1,7	1,6	1,7	1,8	1,1	0,8	1,2
Ожидаемая продолжительность жизни при рождении, число лет:										
все население	71,59	74,15	75,74	76,37	76,70	76,77	77,08	77,87	77,84	78,36
мужчины	66,72	69,88	71,60	72,31	72,77	72,96	73,48	74,39	74,28	74,83
женщины	76,31	78,14	79,59	80,17	80,38	80,36	80,43	81,11	81,19	81,71
ТРУД										
Среднегодовая численность занятых ¹⁾ , тыс. человек	...	7871,8	8349,8	8459,1	8613,9	8598,0	8692,0	8730,0	8838,2	8875,1
Численность работников, занятых в государственных органах и органах местного самоуправления, тыс. человек	67,8	78,8	72,3	69,1	125,5	122,2	120,8	121,5	122,6	129,8
Численность безработных, тыс. человек	49,5	114,8	54,8	117,1	104,4	125,2	127,1	99,6	90,1	99,5
Уровень безработицы, процентов	0,8	1,8	0,8	1,7	1,5	1,8	1,8	1,4	1,2	1,4
Численность незанятых граждан, состоящих на учете в органах службы занятости населения в целях поиска подходящей работы (на конец года), тыс. человек	74,4	61,7	38,6	36,3	40,2	57,9	47,1	38,4	34,2	39,3
из них признаны безработными	34,4	46,3	27,6	24,5	28,6	44,0	36,9	30,1	27,9	28,9
УРОВЕНЬ ЖИЗНИ НАСЕЛЕНИЯ И СОЦИАЛЬНАЯ СФЕРА										
Среднедушевые денежные доходы (в месяц), руб.	24014	44051	48935	55936	55473	60535	62004	65471	68386	74053
Реальные денежные доходы населения, в процентах к предыдущему году	106,7	103,2	98,6	106,2	92,7	94,4	95,7	101,5	101,8	104,3
Потребительские расходы в среднем на душу населения (в месяц), руб.	16961	30195	37488	44670	47966	48277	48047	51069	54130	57107
Среднемесячная номинальная начисленная заработная плата работников организаций, руб.	14425	38411	48830	55485	61208	64310	71379	73812	83801	94294
Средний размер назначенных пенсий ²⁾ , руб.	2702	8140	9845	10851	11790	13095	13450	14410	15204	16039
Реальный размер назначенных пенсий ³⁾ , в процентах к предыдущему году	112,6	112,9	... ³⁾	104,0	97,3	99,8	97,0	103,6	100,6	102,7
Численность пенсионеров, состоящих на учете в системе Пенсионного фонда Российской Федерации, тыс. человек	2425	2613	2789	2836	2876	2931	2993	3049	3102	3100
Доля численности населения с денежными доходами ниже величины прожиточного минимума в общей численности населения субъекта, процентов	13,3	10,0	9,6	8,7	8,8	8,9	8,5	7,5	6,8	6,6
Потребление продуктов питания на душу населения в год, кг:										
мясо и мясопродукты, включая субпродукты II категории и жир-сырец	61	81	83	83	81	81	79	81	82	83
молоко и молочные продукты	220	223	223	224	218	218	210	185	179	221
картофель	63	58	66	61	58	58	58	59	58	57
овощи и плодово-ягодные бахчевые культуры	69	83	88	87	86	87	84	83	88	93
хлебные продукты (хлеб и макаронные изделия в пересчете на муку, мука, крупа, бобовые)	98	108	109	108	109	112	110	108	106	106

**ЦЕНТРАЛЬНЫЙ ФЕДЕРАЛЬНЫЙ ОКРУГ
г. МОСКВА**

Продолжение

	2005	2010	2012	2013	2014	2015	2016	2017	2018	2019
Общая площадь жилых помещений, приходящая в среднем на одного жителя ⁴⁾ (на конец года) – всего, м ²	18,5	18,7	19,3	19,2	19,2	19,1	19,1	19,3	19,3	19,4
Численность граждан, пользующихся социальной поддержкой по оплате жилого помещения и коммунальных услуг, тыс. человек	4452,8	3152,0	3403,2	3328,8	3291,0	3266,2	3463,2	3448,6	3441,0	3387,2
Среднемесячный размер социальной поддержки на одного пользователя, руб.	175	507	541	617	645	723	779	894	920	931
Число семей, получивших субсидии на оплату жилого помещения и коммунальных услуг, тыс.	499,2	565,6	569,8	562,7	562,2	627,2	663,9	658,6	640,9	631,3
Среднемесячный размер субсидий на одну семью, руб.	598	975	1033	1167	1208	1565	1957	2162	2244	2387
Численность детей, стоящих на учете для определения в дошкольные образовательные организации ⁵⁾ :										
всего, человек	36414	45713	7311	3013	16765	178345	181716	175244	146642	146642
на 1000 детей в возрасте 1 – 6 лет	72	79	12	5	24	244	238	216	177	178
Валовой коэффициент охвата дошкольным образованием, в процентах от численности детей в возрасте 1 – 6 лет ⁶⁾	48,6	56,5	65,8	63,1	59,8	57,1	56,0	53,3	54,4	55,4
Численность обучающихся по образовательным программам начального, основного и среднего общего образования, тыс. человек	814	782	830	837	859	897	930	969	1007	1052
Численность студентов, обучающихся по программам подготовки среднего профессионального образования, тыс. человек										
квалифицированных рабочих, служащих	57,5	33,6	30,1	24,8	18,3	14,8	9,9	11,5	13,5	15,1
специалистов среднего звена	117,7	122,7	127,1	117,7	119,1	118,0	116,8	120,6	124,7	133,0
Численность студентов, обучающихся по программам бакалавриата, специалитета, магистратуры, тыс. человек	1198,0	1168,1	941,1	887,1	805,0	759,7	736,3	715,2	706,1	699,8
Численность врачей, человек:										
всего, тыс.	79,4	89,7	82,6	83,1	80,6	68,6	68,6	69,9	73,5	77,6
на 10 000 человек населения	72,7	77,7	68,9	68,6	66,1	55,7	55,4	55,9	58,3	61,2
Численность среднего медицинского персонала, человек:										
всего, тыс.	99,2	114,7	115,6	118,5	113,2	112,0	111,0	104,1	104,4	106,2
на 10 000 человек населения	90,8	99,4	96,5	97,9	92,8	90,8	89,7	83,3	82,8	83,8
Число больничных организаций	246	232	211	207	164	158	150	151	153	149
Число больничных коек:										
всего, тыс.	104,8	107,8	106,9	103,5	95,8	83,3	80,7	77,7	78,3	82,6
на 10 000 человек населения	96	93	89	85	79	68	65	62	62	65,1
Число амбулаторно-поликлинических организаций	1584	1337	1150	1004	974	962	939	1048	993	1650
Мощность амбулаторно-поликлинических организаций, посещений в смену:										
всего, тыс.	366,2	372,1	376,4	381,3	386,0	386,8	385,1	386,8	390,3	391,8
на 10 000 человек населения	335	322	314	315	317	314	311	309	309	309
ВАЛОВОЙ РЕГИОНАЛЬНЫЙ ПРОДУКТ										
Валовой региональный продукт:										
всего, млн руб.	4135155	8375864	10666871	11814897	12779526	13520863	14237751	15688281	17881516	...
на душу населения, руб.	381997	730774	895018	980987	1051560	1102496	1152351	1260755	1423589	...
Индекс физического объема валового регионального продукта, в процентах к предыдущему году	112,5	101,4	103,0	101,0	100,2	97,9	101,0	101,9	103,0	...

	2005	2010	2012	2013	2014	2015	2016	2017	2018	2019
ИНВЕСТИЦИИ										
Инвестиции в основной капитал (в фактически действовавших ценах), млн руб.	456025	732761	1220097	1413094	1541884	1543601	1712239	2007708	2485176	2856935
Индекс физического объема инвестиций в основной капитал, в процентах к предыдущему году	110,3	95,8	133,1	107,1	104,4	97,4	101,2	114,8	118,0	108,9
Удельный вес инвестиций в основной капитал, финансируемых за счет бюджетных средств, в общем объеме инвестиций, процентов	41,6	31,2	25,2	34,7	36,4	31,5	30,3	27,8	24,6	23,1
в том числе за счет федерального бюджета	5,5	9,3	7,2	11,1	14,8	13,5	8,9	4,3	3,8	5,3
ОСНОВНЫЕ ФОНДЫ										
Наличие основных фондов ⁷⁾ (на конец года; по полной учетной стоимости), млн руб.	5346984	17905142	23445895	26546945	28890410	30078000	36338093	36604923	40602319	70029739
Ввод в действие основных фондов, млн руб.	613263	975015	1311129	1503473	1537085	1563281	2119554	1997293	2765785	3317798
Степень износа основных фондов ⁸⁾ (на конец года), процентов	28,5	33,0	33,7	33,2	35,8	35,5	36,9	37,0	33,8	34,0
Удельный вес полностью изношенных основных фондов ⁹⁾ (на конец года; по полной учетной стоимости; в процентах от общего объема основных фондов)	4,4	8,0	8,0	7,7	8,6	8,9	8,8	9,2	8,1	7,9
ПРЕДПРИЯТИЯ И ОРГАНИЗАЦИИ										
Число предприятий и организаций (на конец года; по данным государственной регистрации)	1221514	1161505	1281657	1173170	1142555	1171307	1012397	1001076	854131	720314
ПРОМЫШЛЕННОЕ ПРОИЗВОДСТВО										
Объем отгруженных товаров собственного производства, выполненных работ и услуг собственными силами по видам экономической деятельности, млн руб.:										
добыча полезных ископаемых							1007433	1272415	1808823	1760325
обрабатывающие производства							4701348	5568602	6413663	7249902
обеспечение электрической энергией, газом и паром; кондиционирование воздуха							759515	756675	783384	783045
водоснабжение; водоотведение, организация сбора и утилизации отходов, деятельность по ликвидации загрязнений							139932	125621	154014	176597
Индекс промышленного производства ^{9);10)} , в процентах к предыдущему году	123,5	97,8	100,4	95,3	98,9	93,4	98,6	100,7	105,7	108,6
Индекс производства по видам экономической деятельности ¹⁰⁾ , в процентах к предыдущему году										
добыча полезных ископаемых							-	-	-	-
обрабатывающие производства							93,4	97,6	101,7	110,1
обеспечение электрической энергией, газом и паром; кондиционирование воздуха							97,9	109,2	97,1	100,9
водоснабжение; водоотведение, организация сбора и утилизации отходов, деятельность по ликвидации загрязнений							75,6	97,2	101,2	99,4
СЕЛЬСКОЕ ХОЗЯЙСТВО										
Продукция сельского хозяйства в хозяйствах всех категорий (в фактически действовавших ценах), млн руб.			8865	7511	8642	8915	8432	8517	7308	7310
Индекс производства продукции сельского хозяйства в хозяйствах всех категорий, в процентах к предыдущему году			111,3	84,6	99,6	94,4	93,9	94,8	82,5	85,4

**ЦЕНТРАЛЬНЫЙ ФЕДЕРАЛЬНЫЙ ОКРУГ
г. МОСКВА**

Продолжение

	2005	2010	2012	2013	2014	2015	2016	2017	2018	2019
Посевная площадь всех сельскохозяйственных культур в хозяйствах всех категорий, тыс. га			18,6	13,7	14,7	16,0	14,6	12,3	10,0	7,9
Структура посевных площадей сельскохозяйственных культур в хозяйствах всех категорий, в процентах от всей посевной площади:										
зерновые и зернобобовые культуры			10,0	20,4	13,9	21,0	22,7	19,7	6,2	... ¹¹⁾
картофель и овощебахчевые культуры			10,7	10,0	9,0	7,5	8,3	8,1	8,0	9,9
кормовые культуры			79,3	69,6	77,1	71,5	68,9	72,2	85,8	89,3
Поголовье скота в хозяйствах всех категорий (на конец года), тыс. голов:										
крупный рогатый скот в том числе коровы			12,6	9,2	9,2	9,0	8,5	8,0	7,6	6,7
свины			5,6	4,2	4,1	3,9	3,7	3,3	3,2	3,1
овцы и козы			50,4	47,3	56,8	57,7	65,0	0,3	0,3	0,2
Производство в хозяйствах всех категорий, тыс. т:										
зерно (в весе после доработки)			25,9	19,9	17,3	35,4	22,1	20,9	19,9	16,1
картофель			3,1	4,1	4,1	9,3	6,2	4,2	1,6	... ¹¹⁾
овощи			15,6	13,1	10,9	10,8	9,6	8,3	6,2	5,7
скот и птица на убой (в убойном весе)			48,3	37,8	37,2	34,2	33,3	28,4	27,6	20,3
молоко			9,6	10,6	10,2	11,8	10,8	12,8	1,2	1,1
яйца, млн шт.			41,6	29,6	30,1	30,5	28,1	28,4	27,3	26,1
			33,3	30,2	22,0	8,7	1,1	1,0	1,0	1,0
СТРОИТЕЛЬСТВО										
Объем работ, выполненных по виду деятельности «Строительство» (в фактически действовавших ценах), млн руб.	252215,5	553874,9	609729,3	674276,8	734697,6	806215,3	876768,5	911097,4	915569,8	925743,5
Индекс физического объема работ, выполненных по виду деятельности «Строительство», в процентах к предыдущему году	103,2	104,0	101,0	108,2	106,6	105,2	107,0	100,6	95,3	99,8
Ввод в действие жилых домов, тыс. м ² общей площади жилых помещений	4649	1768	3050	3146	3342	3920	3385	3419	3541	5176
Удельный вес жилых домов, построенных населением за счет собственных и привлеченных средств, в общем вводе жилья, процентов	–	0,9	7,3	9,9	14,9	14,7	9,5	6,5	6,3	10,5
Ввод в действие мощностей:										
дошкольных образовательных организаций, мест	2580	4025	10900	4965	4345	5155	4940	2260	4840	5280
общеобразовательных организаций, ученических мест	12610	5275	4926	6300	6275	8824	7475	9578	6179	6925
больничных организаций, коек	618	158	963	1320	91	441	160	650	460	796
амбулаторно-поликлинических организаций, посещений в смену	1370	2290	2376	675	1580	3270	1110	1310	1565	2120
ТОРГОВЛЯ И УСЛУГИ НАСЕЛЕНИЮ										
Оборот розничной торговли (в фактически действовавших ценах):										
всего, млн руб.	1586084	2882417	3639715	4016987	4436898	4310107	4282410	4521886	4798454	5101996
на душу населения, руб.	146519	251484	305395	333529	365089	351448	346602	363391	382016	403426
Индекс физического объема оборота розничной торговли, в процентах к предыдущему году	106,2	106,8	101,7	103,5	102,4	82,8	92,8	101,2	102,8	101,5
Оборот общественного питания (в фактически действовавших ценах), млн руб.	66289	120010	145426	165049	174126	175231	160880	164595	182610	202025
Индекс физического объема оборота общественного питания, в процентах к предыдущему году	109,4	97,4	102,2	107,6	100,7	91,5	86,1	99,6	108,9	107,1
Объем платных услуг населению (в фактически действовавших ценах), млн руб.	550932	953986	1104958	1238055	1324156	1428114	1657841	1795769	1863432	2008958
Индекс физического объема платных услуг населению, в процентах к предыдущему году	101,7	94,8	101,6	102,4	100,5	97,5	107,7	101,6	100,5	103,9

	2005	2010	2012	2013	2014	2015	2016	2017	2018	2019
ТРАНСПОРТ										
Эксплуатационная длина железнодорожных путей общего пользования (на конец года), км		393	505	505	505	505	502	502	499	499
Протяженность автомобильных дорог общего пользования с твердым покрытием (на конец года), км			5497	5645	6340	6378	6428	6489	6563	6625
Грузооборот автомобильного транспорта, млн т·км	2921	8051	7255	7043	6902	6630	4078	4375	5716	5635
Пассажирооборот автобусного транспорта общего пользования, млн пассажиро-километров	10839	6238	6077	6239	6201	6059	6115	5870	6156	7194
ИНФОРМАЦИОННЫЕ И КОММУНИКАЦИОННЫЕ ТЕХНОЛОГИИ										
Удельный вес домашних хозяйств, имевших широкополосный доступ к сети Интернет, в общем числе домашних хозяйств, процентов					80,4	75,1	78,5	78,1	82,0	86,6
Удельный вес населения, использовавшего сеть Интернет, в общей численности населения, процентов					79,8	82,3	81,0	83,1	88,3	92,5
Удельный вес организаций, использовавших широкополосный доступ к сети Интернет, в общем числе обследованных организаций, процентов		91,7	96,9	97,4	96,8	95,0	95,5	94,9	95,1	93,8
Число подключенных абонентских устройств мобильной связи на 1000 человек населения (на конец года), шт.	1289,1	2128,4	2394,8	2653,6	2524,8	2604,7	2775,5	2965,0	2890,9	3188,8
Число активных абонентов широкополосного доступа к сети Интернет на 100 человек населения (на конец года), единицы:										
фиксированного			24,6	31,4	32,9	30,4	30,0	33,1	36,0	36,0
мобильного			78,7	87,2	99,2	104,0	109,9	114,1	117,1	128,6
ФИНАНСЫ										
Доходы консолидированного бюджета субъекта, млн руб.	523278	1127684	1494480	1486292	1552944	1673526	1861675	2107015	2386856	2641505
из них доходы муниципальных образований	1545	5545	12245	10825	11595	11552	12287	14037	16575	17422
Расходы консолидированного бюджета субъекта, млн руб.	503760	1107594	1540426	1534246	1607228	1529127	1746049	2105168	2325318	2694799
из них расходы муниципальных образований	1030	5540	11666	11360	10367	10518	12522	14019	16589	16663
Поступление налогов, сборов и иных обязательных платежей в бюджетную систему Российской Федерации, млн руб.	801856	1671115	2166699	2117705	2233836	2486531	2649129	3068726	3487710	3843319
Задолженность по налогам и сборам в бюджетную систему Российской Федерации, млн руб.	57533	205066	204133	212298	198457	205593	276788	341442	255296	243653
ЦЕНЫ										
Индекс потребительских цен (декабрь к декабрю предыдущего года), процентов	110,4	109,1	107,3	106,2	111,7	114,2	106,2	103,8	104,3	103,4
Стоимость фиксированного набора потребительских товаров и услуг (на конец года):										
руб.	6999,3	12225,8	13948,2	15417,3	16910,5	19274,4	20714,7	21437,8	22200,8	23022,3
в процентах к среднероссийской стоимости	149	140	141	144	141	144	146	145	144	143

¹⁾ Данные рассчитаны в соответствии с актуализированной методикой расчета баланса трудовых ресурсов и оценки затрат труда.

²⁾ Данные за 2016 – 2017 гг. приведены не включая единовременную денежную выплату в размере 5 тысяч рублей, назначенную в соответствии с Федеральным законом от 22 ноября 2016 г. № 385-ФЗ. Средний размер назначенных пенсий, включая единовременную денежную выплату, составил по состоянию на 1 января 2017 г. – 18450 рублей, реальный размер назначенных пенсий по состоянию на 1 января 2017 г. – 133,1%, по состоянию на 1 января 2018 г. – 75,5%.

³⁾ Относительные показатели не подлежат пересчету в связи с тем, что получены на основе информации, представленной Пенсионным фондом Российской Федерации.

⁴⁾ В связи с отсутствием нормативно-правового акта, устанавливающего порядок государственного учета жилищного фонда в Российской Федерации, в том числе его государственного технического учета (включая техническую инвентаризацию), официальная статистическая информация о жилищном фонде начиная с 2013 г. формируется не по полному кругу единиц учета.

⁵⁾ Начиная с 2015 г. по данным Минпросвещения России. Данные выгружены из федерального сегмента электронной очереди по состоянию на 31 декабря 2019 г.

⁶⁾ До 2018 г. – охват детей дошкольным образованием.

⁷⁾ С учетом переоценки (см. методологические пояснения к разделу).

⁸⁾ По коммерческим организациям (без субъектов малого предпринимательства)

⁹⁾ С 2015 г. данные приведены по агрегированному индексу производства по видам экономической деятельности «Добыча полезных ископаемых», «Обрабатывающие производства», «Обеспечение электрической энергией, газом и паром; кондиционирование воздуха», «Водоснабжение; водоотведение, организация сбора и утилизации отходов, деятельность по ликвидации загрязнений» (ОКВЭД2), до 2015 г. – по видам экономической деятельности «Добыча полезных ископаемых», «Обрабатывающие производства», «Производство и распределение электроэнергии, газа и воды» (ОКВЭД).

¹⁰⁾ Данные за 2015 – 2018 гг. уточнены по итогам ретроспективного пересчета индексов производства, проведенного в связи с переходом на новый базисный 2018 г.

**СЕВЕРО-ЗАПАДНЫЙ
ФЕДЕРАЛЬНЫЙ ОКРУГ**

**АДМИНИСТРАТИВНО-ТЕРРИТОРИАЛЬНОЕ ДЕЛЕНИЕ
СЕВЕРО-ЗАПАДНОГО ФЕДЕРАЛЬНОГО ОКРУГА
на 1 января 2020 г.**

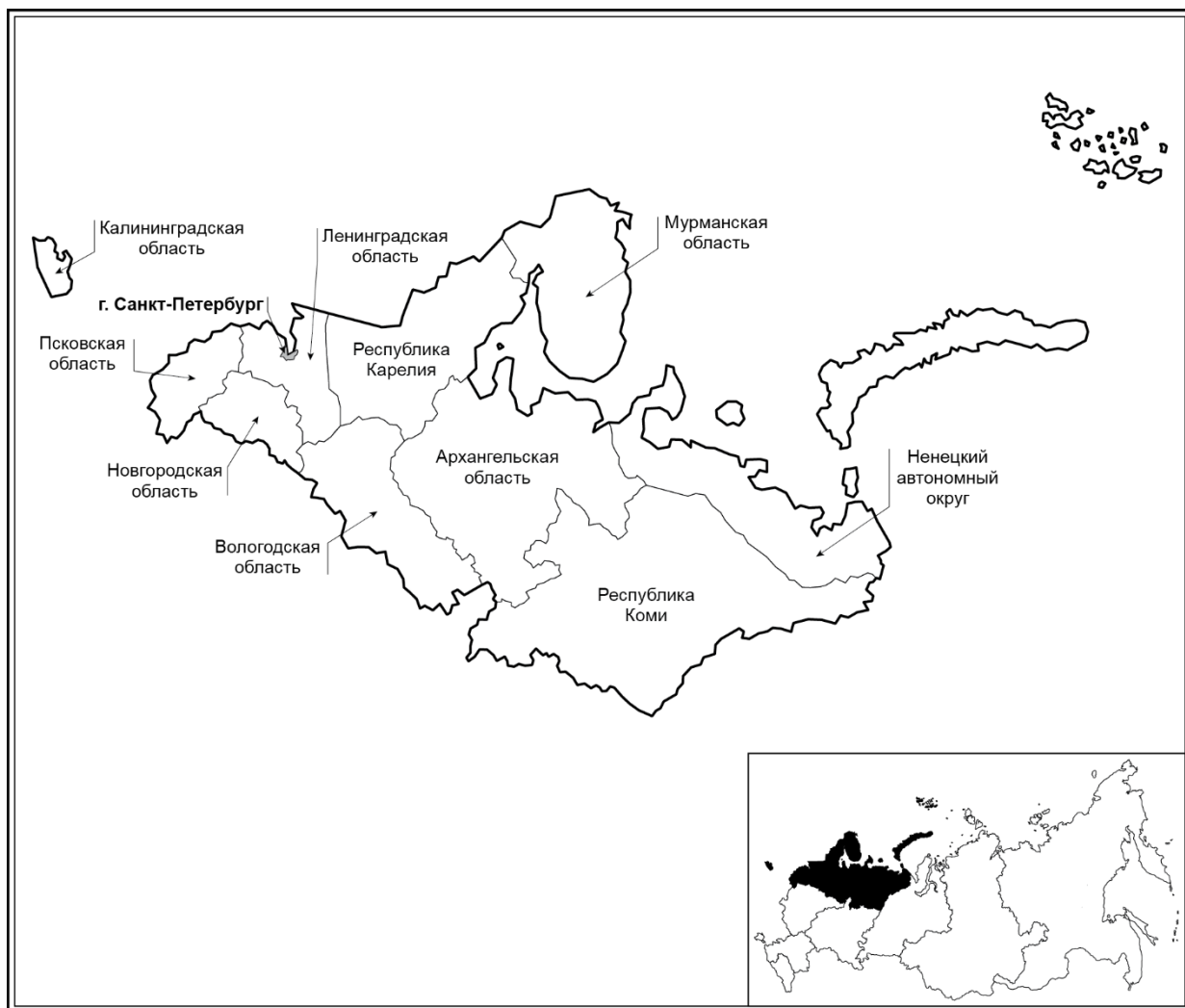

Площадь территории¹⁾ – 1687,0 тыс. км²

Население (оценка на 1 января 2020 г.), тыс. человек:

все население – 13982,0

городское – 11873,8

сельское – 2108,2

Плотность населения (на 1 января 2020 г.) –

8,3 человека на 1 км²

Муниципальные образования (на 1 января 2020 г.) – 1390

в том числе:

муниципальные районы – 143

городские округа – 56

внутригородские территории

(внутригородские муниципальные образования)

города федерального значения – 111

городские поселения – 201

сельские поселения – 879

¹⁾ Сведения о площади территории приведены по данным Федеральной службы государственной регистрации, кадастра и картографии на 1 января 2019 г.

**ОСНОВНЫЕ СОЦИАЛЬНО-ЭКОНОМИЧЕСКИЕ ПОКАЗАТЕЛИ
СЕВЕРО-ЗАПАДНОГО ФЕДЕРАЛЬНОГО ОКРУГА**

	2005	2010	2012	2013	2014	2015	2016	2017	2018	2019
Численность населения (оценка на конец года), тыс. человек	13716,4	13625,8	13717,8	13800,7	13843,6	13853,7	13899,3	13952,0	13972,1	13982,0
в том числе:										
мужчины	6284,8	6251,7	6315,2	6368,4	6389,9	6381,7	6404,6	6434,6	6444,8	6449,8
женщины	7431,6	7374,1	7402,6	7432,3	7453,7	7472,0	7494,7	7517,4	7527,3	7532,2
Из общей численности – население в трудоспособном возрасте, тыс. человек	8766,8	8450,5	8314,2	8265,5	8169,0	8025,8	7938,0	7878,9	7809,9	7935,5
Естественный прирост, убыль (-) на 1000 человек населения	-8,4	-3,5	-1,6	-1,2	-1,0	-0,9	-0,8	-1,7	-2,2	-2,8
Среднегодовая численность занятых ¹⁾ , тыс. человек	...	7286,3	7367,2	7363,2	7330,6	7296,8	7251,1	7161,5	7080,4	7065,3
Численность работников, занятых в государственных органах и органах местного самоуправления, тыс. человек	144,4	163,4	157,9	155,8	219,3	211,7	204,7	206,4	205,0	205,9
Численность безработных, тыс. человек	408,9	452,8	302,5	326,5	310,2	360,0	350,8	320,0	294,6	265,7
Численность незанятых граждан, состоящих на учете в органах службы занятости населения в целях поиска подходящей работы (на конец года), тыс. человек	164,1	155,9	99,4	86,0	83,2	100,7	93,5	84,2	76,8	74,7
Среднедушевые денежные доходы (в месяц), руб.	8996	19837	23422	25490	27778	31253	32822	34299	36163	37917
Реальные денежные доходы населения, в процентах к предыдущему году	114,4	106,7	105,9	105,3	101,2	96,7	98,3	100,9	102,8	100,7
Потребительские расходы в среднем на душу населения (в месяц), руб.	5804	13680	17436	21323	22963	24889	25756	27139	28861	30609
Среднемесячная номинальная начисленная заработная плата работников организаций, руб.	9487	23532	29058	32549	35468	37931	41076	44450	49824	54119
Средний размер назначенных пенсий ²⁾ , руб.	2828	8611	10361	11331	12288	13624	13978	14922	15703	16581
Реальный размер назначенных пенсий ²⁾ , в процентах к предыдущему году	112,5	111,4	103,5	103,0	96,4	101,1	98,0	104,2	100,4	102,9
Численность пенсионеров, состоящих на учете в системе Пенсионного фонда Российской Федерации, тыс. человек	3857	4001	4071	4108	4143	4203	4235	4250	4286	4258
Потребление продуктов питания на душу населения в год, кг:										
мясо и мясопродукты, включая субпродукты II категории и жир-сырец	54	69	74	76	75	74	75	76	76	76
молоко и молочные продукты	246	270	275	275	274	267	265	263	261	262
Картофель	82	75	78	78	77	77	76	77	75	75
овощи и продовольственные бахчевые культуры	73	85	91	91	92	91	91	92	97	94
хлебные продукты (хлеб и макаронные изделия в пересчете на муку, мука, крупа, бобовые)	107	104	103	102	101	99	100	100	98	99
Общая площадь жилых помещений, приходящая в среднем на одного жителя ³⁾ , (на конец года) м ²	22,6	24,7	25,4	24,6	24,4	25,7	26,3	27,0	27,5	28,1
Валовой региональный продукт:										
всего, млн руб.	1799780	3943054	5247508	5553389	5945311	7204795	7726085	8195347	9015190	...
на душу населения, руб.	130846	289611	383339	403613	430131	520253	556775	588507	645693	...
Инвестиции в основной капитал (в фактически действовавших ценах), млн руб.	483265	1134405	1485413	1416123	1406454	1437479	1742374	1883300	2308914	2012133
Индекс физического объема инвестиций в основной капитал (в сопоставимых ценах), в процентах к предыдущему году	115,3	115,5	104,0	90,6	95,7	90,8	113,4	105,0	115,5	81,2
Число предприятий и организаций (на конец года; по данным государственной регистрации)	610736	631766	601863	612415	616159	640810	616017	590793	542742	490631

	2005	2010	2012	2013	2014	2015	2016	2017	2018	2019
Объем отгруженных товаров собственного производства, выполненных работ и услуг собственными силами по видам экономической деятельности, млн руб.:										
добыча полезных ископаемых							784212	844244	1027684	1129049
обрабатывающие производства							4695879	5178185	6034735	6267136
обеспечение электрической энергией, газом и паром; кондиционирование воздуха							550955	582716	618401	680037
водоснабжение; водоотведение, организация сбора и утилизации отходов, деятельность по ликвидации загрязнений							102034	116340	121158	146359
Продукция сельского хозяйства в хозяйствах всех категорий (в фактически действовавших ценах), млн руб.	73976	128509	153017	160437	195143	225538	225864	224475	246116	267739
Индекс производства продукции сельского хозяйства в хозяйствах всех категорий, в процентах к предыдущему году	98,7	100,4	103,5	99,6	103,9	104,0	100,9	98,0	105,9	105,7
Объем работ, выполненных по виду деятельности «Строительство» (в фактически действовавших ценах), млн руб.	229684,3	679920,5	783443,9	771037,2	817509,7	1048125,7	1154849,1	1067078,7	1198579,1	1129480,6
Индекс физического объема работ, выполненных по виду деятельности «Строительство» (в сопоставимых ценах), в процентах к предыдущему году	119,7	108,4	98,1	93,4	101,2	91,6	102,5	85,9	104,9	87,0
Ввод в действие жилых домов, тыс. м ² общей площади жилых помещений	3981	5555	5835	6380	8370	9042	8863	8979	9473	9448
Удельный вес жилых домов, построенных населением за счет собственных и привлеченных средств, в общем вводе жилья, процентов	22,1	21,6	25,5	25,9	33,7	27,6	22,9	20,4	24,7	32,0
Ввод в действие мощностей:										
дошкольных образовательных организаций, мест	648	1617	4235	4218	7435	11014	7477	6057	4387	10454
общеобразовательных организаций, ученических мест	1383	7924	5835	7134	5772	6257	6689	5705	10419	13565
больничных организаций, коек	507	898	436	405	53	675	866	–	515	357
амбулаторно-поликлинических организаций, посещений в смену	1013	3838	3044	1381	1818	2496	885	560	1349	1105
Оборот розничной торговли (в фактически действовавших ценах):										
всего, млн руб.	674300	1544705	1967542	2147205	2383450	2600929	2742437	2922979	3112019	3301993
на душу населения, руб.	49022	113456	143732	156056	172438	187811	197632	209899	222891	236244
Оборот общественного питания (в фактически действовавших ценах), млн руб.	33488	86762	109003	111933	118858	132728	148123	157556	169250	190737
Объем платных услуг населению (в фактически действовавших ценах), млн руб.	250966	555961	675511	734078	777256	826165	880570	944408	1010194	1053967
Эксплуатационная длина железнодорожных путей общего пользования (на конец года), км	13042	13086	13134	13134	13134	13127	13127	13200	13200	13200
Протяженность автомобильных дорог общего пользования с твердым покрытием (на конец года) ⁴⁾ , км	67465	76271	93854	101927	103077	103532	103776	103904	104727	105234
Грузооборот автомобильного транспорта, млн т·км	14156	18155	38482	19447	19443	19733	16881	18112	18412	23796
Пассажирооборот автобусного транспорта общего пользования, млн пассажиро-километров	12269	13417	11367	10859	10571	10632	9894	9434	9500	9476

	2005	2010	2012	2013	2014	2015	2016	2017	2018	2019
Число подключенных абонентских устройств мобильной связи на 1000 человек населения (на конец года), шт.	983,5	1965,9	2177,7	2220,3	2212,9	2340,4	2349,7	2358,7	2251,2	2431,3
Число активных абонентов широкополосного доступа к сети Интернет на 100 человек населения (на конец года), единиц:										
фиксированного			17,5	20,1	20,4	22,3	22,8	24,8	23,9	24,2
мобильного			49,7	68,0	68,7	71,8	72,7	87,0	93,1	106,5
Поступление налогов, сборов и иных обязательных платежей в бюджетную систему Российской Федерации, млрд руб.	397	767	1029	1182	1385	1522	1747	2080	2382	2542
Сальдированный финансовый результат (прибыль минус убыток) деятельности организаций ¹⁾ , млн руб.	238481	573668	751694	749973	312003	832722	1596955	1603733	1295480	2029081
Индекс потребительских цен (декабрь к декабрю предыдущего года), процентов	111,2	109,2	106,1	106,6	112,5	113,1	105,1	103,1	104,1	103,0
Стоимость фиксированного набора потребительских товаров и услуг (на конец года):										
руб.	4915,1	9227,0	10220,3	11046,6	12537,9	14106,0	15084,0	15771,4	16441,3	16848,2
в процентах к среднероссийской стоимости	104	106	104	103	104	105	106	107	106	105

¹⁾ Данные рассчитаны в соответствии с актуализированной методикой расчета баланса трудовых ресурсов и оценки затрат труда.
²⁾ Данные за 2016 – 2017 гг. приведены не включая единовременную денежную выплату в размере 5 тысяч рублей, назначенную в соответствии с Федеральным законом от 22 ноября 2016 г. № 385-ФЗ. Средний размер назначенных пенсий, включая единовременную денежную выплату, составил по состоянию на 1 января 2017 г. – 18978 рублей, реальный размер назначенных пенсий по состоянию на 1 января 2017 г. – 133,0%, по состоянию на 1 января 2018 г. – 76,8%.
³⁾ В связи с отсутствием нормативно-правового акта, устанавливающего порядок государственного учета жилищного фонда в Российской Федерации, в том числе его государственного технического учета (включая техническую инвентаризацию), официальная статистическая информация о жилищном фонде начиная с 2013 г. формируется не по полному кругу единиц учета.
⁴⁾ С 2012 г. – включая протяженность дорог.
⁵⁾ По данным бухгалтерской отчетности.

РАСПРЕДЕЛЕНИЕ ЧИСЛА МИГРАНТОВ ПО ОСНОВНЫМ ПОТОКАМ ПЕРЕДВИЖЕНИЯ в 2019 г.

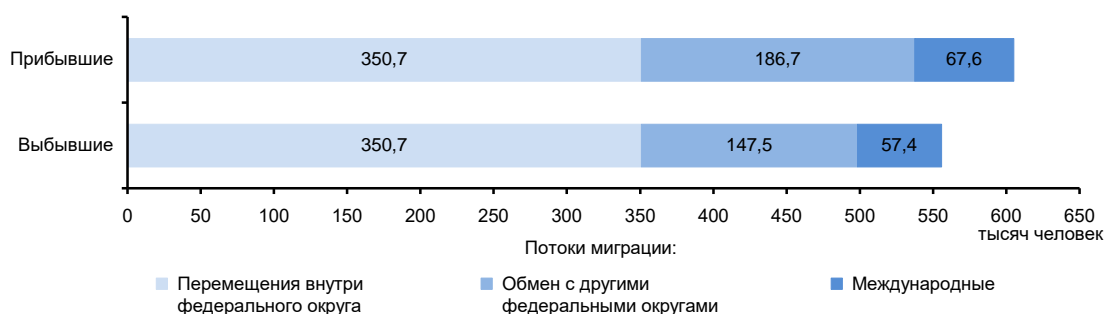

РЕСПУБЛИКА КАРЕЛИЯ



Площадь территории – 180,5 тыс. км²

Климат умеренного пояса (атлантико-континентальный)

Средняя температура января 2019 г.: -10,6°C

Средняя температура июля 2019 г.: +13,3°C

Население (оценка на 1 января 2020 г.), тыс. человек:

все население – 614,1
 городское – 497,4
 сельское – 116,7

Национальная структура населения
 (по переписи на 14 октября 2010 г.), процентов к населению,
 указавшему национальную принадлежность:

русские – 82,2	финны – 1,4
карелы – 7,4	вепсы – 0,5
белорусы – 3,8	татары – 0,3
украинцы – 2,0	другие национальности – 2,4

Плотность населения (на 1 января 2020 г.) – 3,4 человека на 1 км²

Муниципальные образования (на 1 января 2020 г.) – 125

в том числе:

муниципальные районы – 16
 городские округа – 2
 городские поселения – 22
 сельские поселения – 85

Наиболее крупные города

(число жителей – оценка на 1 января 2020 г.), тыс. человек:

Петрозаводск – 281,0
 Кондопога – 29,2
 Костомукша – 29,6
 Сегежа – 26,0
 Сортавала – 18,8

РАСПРЕДЕЛЕНИЕ ЧИСЛА МИГРАНТОВ ПО ОСНОВНЫМ ПОТОКАМ ПЕРЕДВИЖЕНИЯ в 2019 г.

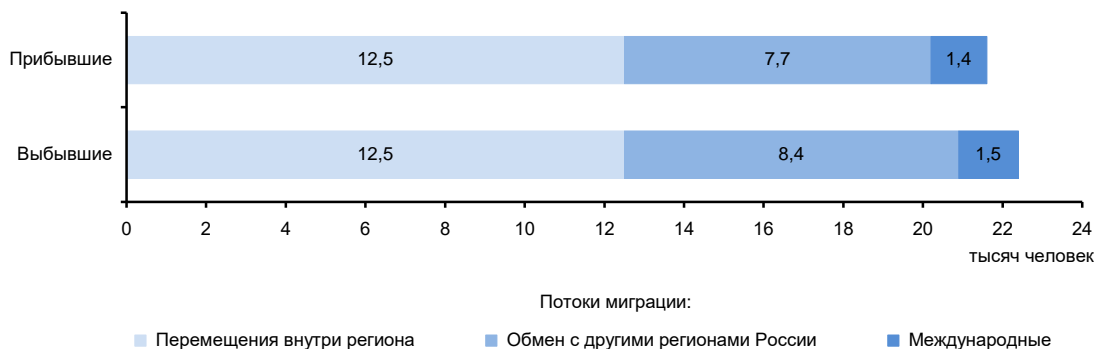

ЭКОНОМИКА РЕСПУБЛИКИ в 2019 г.

В структуре валового регионального продукта в 2018 г. основными видами экономической деятельности являлись: обрабатывающие производства – 20,8%; добыча полезных ископаемых – 17,1; транспортировка и хранение – 11,3; государственное управление и обеспечение военной безопасности; социальное обеспечение – 8,7; деятельность в области здравоохранения и социальных услуг – 7,0%.

В объеме инвестиций в основной капитал 64,1% заняли собственные средства, 35,9% – привлеченные средства.

Объем финансовых вложений, поступивших в экономику республики, составил 378082 млн руб.

Сальдо прямых иностранных инвестиций, по данным Банка России, составило 4 млн долл. США.

Индекс промышленного производства по сравнению с 2018 г. составил 100,2%, по видам экономической деятельности «Добыча полезных ископаемых» – 93,2, «Обрабатывающие производства» – 106,8, «Обеспечение электрической энергией, газом и паром; кондиционирование воздуха» – 99,8, «Водоснабжение; водоотведение, организация сбора и утилизации отходов, деятельность по ликвидации загрязнений» – 84,2%. В объеме отгруженных товаров собственного производства, выполненных работ и услуг собственными силами по добыче полезных ископаемых республика занимает 25 место в России (в федеральном округе – 4), по обрабатывающим производствам – 60 (9), по обеспечению электрической энергией, газом и паром; кондиционированию воздуха – 56 (8), по водоснабжению; водоотведению, организации сбора и утилизации отходов, деятельности по ликвидации загрязнений – 67 (10).

В республике значительные объемы занимает производство бумаги и картона, целлюлозы и концентрата железорудного.

Ведущее направление сельскохозяйственного производства - молочное и мясное животноводство.

Оборот розничной торговли составил 129,1 млрд руб., или 101,5% (в сопоставимых ценах) к 2018 г. По уровню оборота розничной торговли на душу населения республика заняла 32 место в Российской Федерации (в 2018 г. – 30 место). В структуре оборота розничной торговли удельный вес пищевых продуктов, включая напитки, и табачных изделий составил 55,0%, непродовольственных товаров – 45,0% (в 2018 г. – соответственно 54,6 и 45,4%).

Оборот общественного питания составил 5,5 млрд руб., или 106,7% (в сопоставимых ценах) к 2018 г.

Сальдированный финансовый результат (прибыль минус убыток) деятельности организаций составил 62199 млн руб.

Внешнеторговый оборот республики составил 1183,4 млн долл. США, в том числе экспорт – 992,0 млн долл. США, или 81,0 % к уровню 2018 г., импорт – соответственно 191,4 млн долл. США и 95,5%.

**УДЕЛЬНЫЙ ВЕС РЕСПУБЛИКИ
В ОБЩЕРОССИЙСКИХ ОСНОВНЫХ
ЭКОНОМИЧЕСКИХ ПОКАЗАТЕЛЯХ**

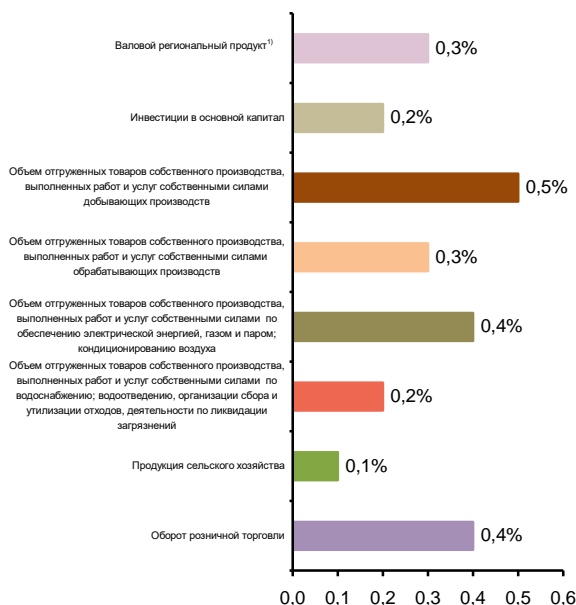

**СТРУКТУРА ВАЛОВОГО РЕГИОНАЛЬНОГО ПРОДУКТА
ПО ОТРАСЛЯМ ЭКОНОМИКИ¹⁾**

(в текущих основных ценах)

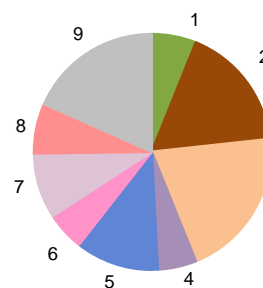

- 1 – Сельское, лесное хозяйство, охота, рыболовство и рыбоводство (6,1%)
- 2 – Добыча полезных ископаемых (17,1%)
- 3 – Обрабатывающие производства (20,8%)
- 4 – Торговля оптовая и розничная; ремонт автотранспортных средств и мотоциклов (5,3%)
- 5 – Транспортировка и хранение (11,3%)
- 6 – Деятельность по операциям с недвижимым имуществом (5,3%)
- 7 – Государственное управление и обеспечение военной безопасности; социальное обеспечение (8,7%)
- 8 – Деятельность в области здравоохранения и социальных услуг (7,0%)
- 9 – Прочие виды экономической деятельности (18,4%)

¹⁾ 2018 г.

СТРУКТУРА ОБЪЕМА ОТГРУЖЕННЫХ ТОВАРОВ СОБСТВЕННОГО ПРОИЗВОДСТВА, ВЫПОЛНЕННЫХ РАБОТ И УСЛУГ СОБСТВЕННЫМИ СИЛАМИ ОБРАБАТЫВАЮЩИХ ПРОИЗВОДСТВ ПО ВИДАМ ЭКОНОМИЧЕСКОЙ ДЕЯТЕЛЬНОСТИ

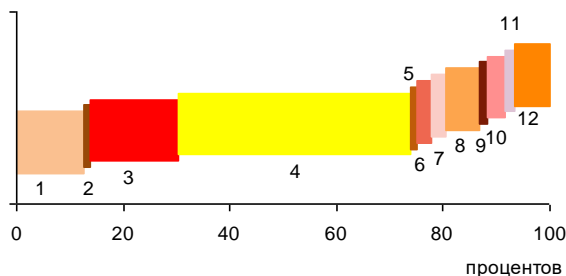

- 1 – Производство пищевых продуктов; производство напитков; производство табачных изделий (12,7%)
- 2 – Производство текстильных изделий; производство одежды; производство кожи и изделий из кожи (0,1%)
- 3 – Обработка древесины и производство изделий из дерева и пробки, кроме мебели, производство изделий из соломки и материалов для плетения (16,6%)
- 4 – Производство бумаги и бумажных изделий; деятельность полиграфическая и копирование носителей информации (47,5%)
- 5 – Производство кокса и нефтепродуктов; производство резиновых и пластмассовых изделий (0,3%)
- 6 – Производство химических веществ и химических продуктов; производство лекарственных средств и материалов, применяемых в медицинских целях (2,7%)
- 7 – Производство прочей неметаллической минеральной продукции (2,7%)
- 8 – Производство металлургическое; производство готовых металлических изделий, кроме машин и оборудования (6,3%)
- 9 – Производство компьютеров, электронных и оптических изделий; производство электрического оборудования (0,3%)
- 10 – Производство машин и оборудования, не включенных в другие группировки; производство автотранспортных средств, прицепов и полуприцепов; производство прочих транспортных средств и оборудования (3,4%)
- 11 – Производство мебели; производство прочих готовых изделий (0,7%)
- 12 – Ремонт и монтаж машин и оборудования (6,7%)

СТРУКТУРА ВНЕШНЕЙ ТОРГОВЛИ

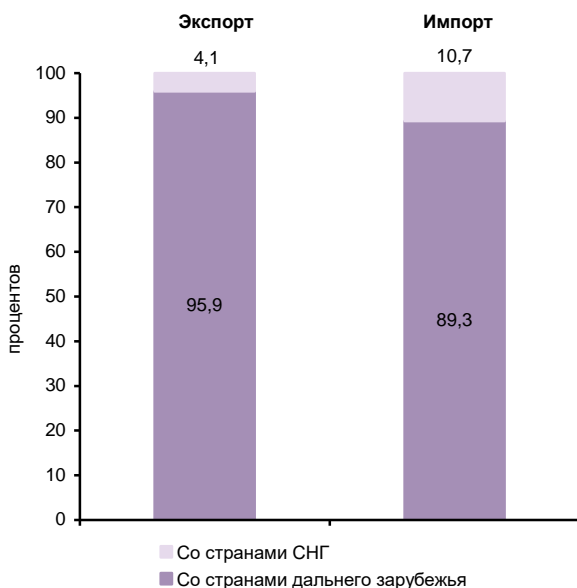

УДЕЛЬНЫЙ ВЕС ПРОДУКЦИИ РАСТЕНИЕВОДСТВА И ЖИВОТНОВОДСТВА В ПРОДУКЦИИ СЕЛЬСКОГО ХОЗЯЙСТВА

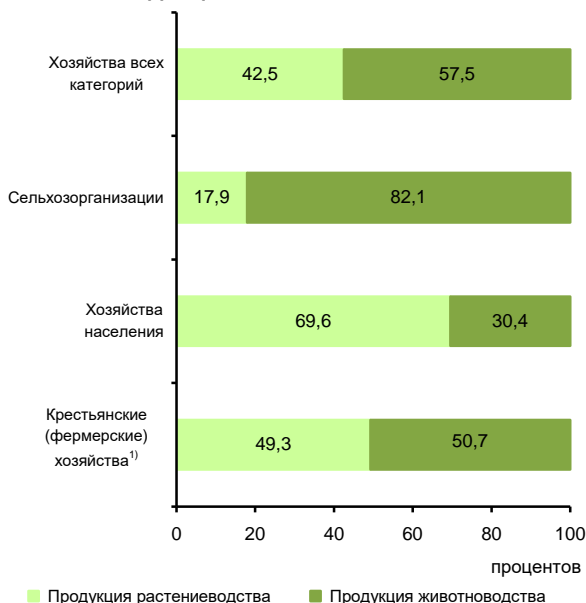

¹) Включая индивидуальных предпринимателей.

СТРУКТУРА ДЕНЕЖНЫХ ДОХОДОВ НАСЕЛЕНИЯ

(в процентах от общего объема денежных доходов населения)

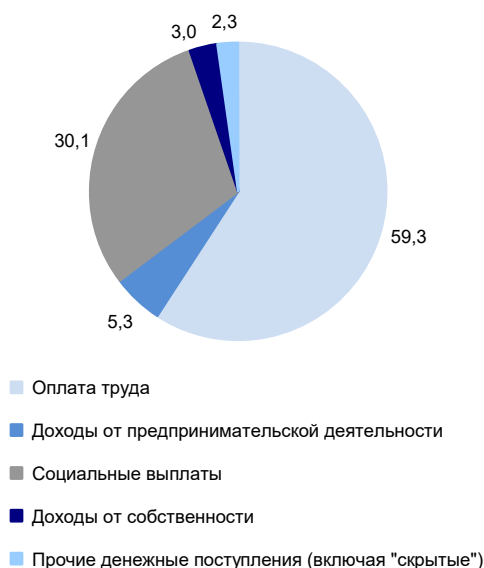

ОСНОВНЫЕ СОЦИАЛЬНО-ЭКОНОМИЧЕСКИЕ ПОКАЗАТЕЛИ

	2005	2010	2012	2013	2014	2015	2016	2017	2018	2019
НАСЕЛЕНИЕ										
Численность населения (оценка на конец года), тыс. человек	676,0	642,6	636,9	634,4	632,5	629,9	627,1	622,5	618,0	614,1
в том числе:										
мужчины	310,0	292,9	290,2	289,2	288,4	287,2	285,9	283,9	281,9	280,1
женщины	366,0	349,7	346,7	345,2	344,1	342,7	341,2	338,6	336,1	334,0
Из общей численности – население в трудоспособном возрасте, тыс. человек	434,3	392,5	376,9	369,1	361,7	353,2	346,2	339,1	333,1	337,0
Число родившихся на 1000 человек населения	10,2	12,1	12,6	11,9	12,3	12,2	12,0	10,3	9,8	8,9
Число умерших на 1000 человек населения	18,5	16,2	15,4	14,6	14,6	15,3	14,8	14,6	14,8	14,2
Естественный прирост, убыль (-) на 1000 человек населения	-8,3	-4,1	-2,8	-2,7	-2,3	-3,1	-2,8	-4,3	-5,0	-5,3
Ожидаемая продолжительность жизни при рождении, число лет:										
все население	61,84	66,42	68,00	69,19	69,36	69,16	69,78	70,65	70,56	71,46
мужчины	55,03	59,82	61,42	63,17	62,99	62,86	63,72	64,90	64,77	65,73
женщины	69,85	73,41	74,70	75,05	75,69	75,50	75,74	76,15	76,14	76,88
ТРУД										
Среднегодовая численность занятых ¹⁾ , тыс. человек	...	310,7	302,6	296,1	290,1	284,0	283,6	274,8	269,8	266,3
Численность работников, занятых в государственных органах и органах местного самоуправления, тыс. человек	8,7	9,8	9,6	9,3	13,4	12,9	12,5	12,5	12,3	11,9
Численность безработных, тыс. человек	32,6	32,5	23,1	27,0	26,4	28,7	30,2	27,4	27,0	22,6
Уровень безработицы, процентов	8,8	9,3	7,0	8,2	8,1	8,8	9,2	8,6	8,7	7,4
Численность незанятых граждан, состоящих на учете в органах службы занятости населения в целях поиска подходящей работы (на конец года), тыс. человек	13,7	10,8	7,4	8,0	7,4	8,7	8,0	6,8	6,8	6,7
из них признаны безработными	13,6	9,8	6,7	7,0	6,6	7,8	7,1	6,1	5,9	6,0
УРОВЕНЬ ЖИЗНИ НАСЕЛЕНИЯ И СОЦИАЛЬНАЯ СФЕРА										
Среднедушевые денежные доходы (в месяц), руб.	7278	16046	20058	22067	23005	25859	26247	27473	29150	30854
Реальные денежные доходы населения, в процентах к предыдущему году	108,7	103,8	108,7	100,0	96,7	97,9	94,9	100,7	102,3	100,8
Потребительские расходы в среднем на душу населения (в месяц), руб.	4757	10514	13937	18006	18761	19843	20662	21934	23733	25737
Среднемесячная номинальная начисленная заработная плата работников организаций, руб.	8730	20056	24796	27503	29371	30704	33061	34434	39402	42964
Средний размер назначенных пенсий ²⁾ , руб.	3029	9286	11226	12326	13374	14870	15296	16386	17325	18325
Реальный размер назначенных пенсий ²⁾ , в процентах к предыдущему году	113,1	110,6	103,7	103,9	97,8	102,8	98,7	104,6	100,6	103,5
Численность пенсионеров, состоящих на учете в системе Пенсионного фонда Российской Федерации, тыс. человек	221	231	235	236	237	238	238	238	238	236
Доля численности населения с денежными доходами ниже величины прожиточного минимума к общей численности населения субъекта, процентов	15,9	14,9	13,6	13,4	14,1	16,2	16,7	16,5	15,6	15,7
Потребление продуктов питания на душу населения в год, кг:										
мясо и мясопродукты, включая субпродукты II категории и жир-сырец	60	68	71	73	73	71	71	72	72	71
молоко и молочные продукты	228	231	237	238	235	230	229	217	218	217
картофель	95	88	81	84	73	70	73	75	79	76
овощи и продовольственные бахчевые культуры	83	76	81	82	83	80	78	87	91	91
хлебные продукты (хлеб и макаронные изделия в пересчете на муку, мука, крупа, бобовые)	122	116	116	116	116	118	119	121	121	121

**СЕВЕРО-ЗАПАДНЫЙ ФЕДЕРАЛЬНЫЙ ОКРУГ
РЕСПУБЛИКА КАРЕЛИЯ**

Продолжение

	2005	2010	2012	2013	2014	2015	2016	2017	2018	2019
Общая площадь жилых помещений, приходящаяся в среднем на одного жителя ³⁾ (на конец года) – всего, м ²	23,1	25,7	25,9	25,9	26,4	25,8	26,0	26,2	26,9	27,3
в городских поселениях	22,0	24,1	24,2	24,8	26,5	25,2	25,5	26,0	26,5	26,9
в сельской местности	26,6	31,1	32,1	30,1	26,0	28,1	28,2	27,5	28,5	29,4
Численность граждан, пользующихся социальной поддержкой по оплате жилого помещения и коммунальных услуг, тыс. человек	191,6	229,4	207,4	193,6	202,1	194,3	190,6	188,2	191,2	201,8
Среднемесячный размер социальной поддержки на одного пользователя, руб.	257	593	743	834	838	1018	990	1031	1080	982
Число семей, получивших субсидии на оплату жилого помещения и коммунальных услуг, тыс.	26,7	12,7	14,0	13,1	12,7	12,6	12,7	12,3	11,5	10,4
Среднемесячный размер субсидий на одну семью, руб.	558	1157	1437	1464	1540	1602	1776	1772	1790	1848
Численность детей, стоящих на учете для определения в дошкольные образовательные организации ⁴⁾ :										
всего, человек	8063	13846	14192	14087	14336	12865	12555	12120	11189	9457
на 1000 детей в возрасте 1 – 6 лет	212	338	332	316	318	281	273	263	247	219
Валовой коэффициент охвата дошкольным образованием, в процентах от численности детей в возрасте 1 – 6 лет ⁵⁾	77,0	75,9	76,4	77,3	77,6	77,1	76,8	76,6	76,5	79,0
Численность обучающихся по образовательным программам начального, основного и среднего общего образования, тыс. человек	75	63	64	64	64	65	68	70	70	71
Численность студентов, обучающихся по программам подготовки среднего профессионального образования, тыс. человек:										
квалифицированных рабочих, служащих	8,3	4,9	3,5	3,3	3,3	3,0	2,7	2,7	2,7	2,6
специалистов среднего звена	14,0	11,3	10,4	8,3	9,9	10,2	10,2	10,2	10,7	11,2
Численность студентов, обучающихся по программам бакалавриата, специалитета, магистратуры, тыс. человек	24,1	23,6	19,5	17,2	16,6	14,3	12,1	11,6	11,5	10,9
Численность врачей, человек:										
всего, тыс.	3,4	3,2	3,3	3,3	3,2	3,1	3,1	3,2	3,2	3,2
на 10 000 человек населения	50,5	50,4	51,7	51,9	50,7	48,4	50,0	51,6	51,3	51,7
Численность среднего медицинского персонала, человек:										
всего, тыс.	8,9	8,2	8,0	7,8	7,4	7,2	7,3	7,6	7,1	7,0
на 10 000 человек населения	131,3	128,0	124,8	123,6	117,6	114,5	116,3	121,7	115,3	114,2
Число больничных организаций	65	35	36	35	35	34	35	34	33	32
Число больничных коек:										
всего, тыс.	8,2	6,8	6,8	6,4	5,5	4,9	4,7	4,6	4,6	4,6
на 10 000 человек населения	121	106	107	100	87	78	76	75	74	75
Число амбулаторно-поликлинических организаций	117	57	64	66	66	96	161	169	169	152
Мощность амбулаторно-поликлинических организаций, посещений в смену:										
всего, тыс.	16,4	16,0	17,2	18,6	17,3	17,3	17,8	18,0	18,2	18,3
на 10 000 человек населения	243	249	270	293	273	274	284	289	294	298
ВАЛОВОЙ РЕГИОНАЛЬНЫЙ ПРОДУКТ										
Валовой региональный продукт:										
всего, млн руб.	77125	120511	160841	178636	191192	212050	231438	251836	280012	...
на душу населения, руб.	112950	186651	251981	281022	301818	335945	368250	403077	451436	...
Индекс физического объема валового регионального продукта, в процентах к предыдущему году	106,9	104,4	101,5	100,7	100,1	100,4	100,1	100,6	101,1	...

	2005	2010	2012	2013	2014	2015	2016	2017	2018	2019
ИНВЕСТИЦИИ										
Инвестиции в основной капитал (в фактически действовавших ценах), млн руб.	15280	22798	33947	34204	33400	32738	34700	41568	48116	48159
Индекс физического объема инвестиций в основной капитал, в процентах к предыдущему году	100,6	117,5	106,5	93,5	92,9	91,7	97,3	110,8	117,3	93,6
Удельный вес инвестиций в основной капитал, финансируемых за счет бюджетных средств, в общем объеме инвестиций, процентов	14,7	29,8	22,1	33,4	31,8	27,1	18,0	18,9	33,0	24,4
в том числе за счет федерального бюджета	6,6	23,6	15,9	27,8	27,3	23,0	13,4	13,3	25,4	19,3
ОСНОВНЫЕ ФОНДЫ										
Наличие основных фондов ⁶⁾ (на конец года; по полной учетной стоимости), млн руб.	214925	393841	443696	485437	521336	550036	675940	700701	744483	1187787
Ввод в действие основных фондов, млн руб.	11822	18344	23872	28158	31255	29458	31180	29147	39633	62900
Степень износа основных фондов ⁷⁾ (на конец года), процентов	26,0	35,2	41,5	43,4	44,0	47,2	49,6	52,8	52,1	52,5
Удельный вес полностью изношенных основных фондов ⁷⁾ (на конец года; по полной учетной стоимости; в процентах от общего объема основных фондов)	7,0	6,5	7,7	7,6	6,6	7,9	8,3	9,7	9,4	14,0
ПРЕДПРИЯТИЯ И ОРГАНИЗАЦИИ										
Число предприятий и организаций (на конец года; по данным государственной регистрации)	21073	22430	24034	23290	23561	24341	24356	22822	20776	19796
ПРОМЫШЛЕННОЕ ПРОИЗВОДСТВО										
Объем отгруженных товаров собственного производства, выполненных работ и услуг собственными силами по видам экономической деятельности, млн руб.:										
добыча полезных ископаемых							52886	73729	83395	91189
обрабатывающие производства							86382	93268	121610	126762
обеспечение электрической энергией, газом и паром; кондиционирование воздуха							24787	26676	25664	25679
водоснабжение; водоотведение, организация сбора и утилизации отходов, деятельность по ликвидации загрязнений							2715	3067	4198	3130
Индекс промышленного производства ^{8);9)} , в процентах к предыдущему году	118,7	108,9	102,0	94,5	101,7	98,9	103,0	103,7	103,9	100,2
Индекс производства по видам экономической деятельности ⁹⁾ , в процентах к предыдущему году										
добыча полезных ископаемых						99,5	103,2	103,0	100,9	93,2
обрабатывающие производства						97,9	103,3	104,2	107,5	106,8
обеспечение электрической энергией, газом и паром; кондиционирование воздуха						102,8	99,5	106,2	98,4	99,8
водоснабжение; водоотведение, организация сбора и утилизации отходов, деятельность по ликвидации загрязнений						99,2	105,7	97,5	103,8	84,2
СЕЛЬСКОЕ ХОЗЯЙСТВО										
Продукция сельского хозяйства в хозяйствах всех категорий (в фактически действовавших ценах), млн руб.	2683	3980	3898	4284	4617	5073	4484	4153	4498	4463
Индекс производства продукции сельского хозяйства в хозяйствах всех категорий, в процентах к предыдущему году	97,7	97,5	91,9	100,4	96,6	97,2	89,9	91,0	102,9	93,7

**СЕВЕРО-ЗАПАДНЫЙ ФЕДЕРАЛЬНЫЙ ОКРУГ
РЕСПУБЛИКА КАРЕЛИЯ**

Продолжение

	2005	2010	2012	2013	2014	2015	2016	2017	2018	2019
Посевная площадь всех сельскохозяйственных культур в хозяйствах всех категорий, тыс. га	46,9	37,3	29,7	30,1	29,9	29,9	30,5	30,4	30,0	31,1
Структура посевных площадей сельскохозяйственных культур в хозяйствах всех категорий, в процентах от всей посевной площади:										
зерновые и зернобобовые культуры	1,2	0,4	0,2	0,2	0,2	0,0	–	–	... ¹⁰⁾	–
картофель и овощебахчевые культуры	16,2	14,3	14,8	13,1	12,0	11,1	10,1	9,6	8,9	7,7
кормовые культуры	82,6	85,3	85,0	86,7	87,8	88,9	89,9	90,4	91,1	92,3
Поголовье скота в хозяйствах всех категорий (на конец года), тыс. голов:										
крупный рогатый скот в том числе коровы	34,9	28,2	23,1	23,6	23,4	24,5	24,2	22,7	22,6	21,7
свины	15,6	12,5	10,5	10,5	10,6	10,7	10,7	9,7	10,1	10,0
овцы и козы	9,5	8,5	12,1	11,9	12,5	11,8	11,4	13,3	4,3	4,3
12,0	6,3	5,3	5,0	5,2	5,6	5,4	5,1	5,3	4,9	
Производство в хозяйствах всех категорий, тыс. т:										
зерно (в весе после доработки)	0,9	0,2	0,1	0,1	0,1	... ¹⁰⁾	–	–	–	–
картофель	88,0	61,9	51,3	59,6	52,4	47,3	34,3	32,5	35,3	33,0
овощи	23,0	19,8	13,7	16,6	13,8	11,7	10,9	11,6	11,3	8,6
скот и птица на убой (в убойном весе)	6,6	8,1	8,6	8,2	8,3	8,1	5,3	3,4	3,3	2,1
молоко	70,7	68,4	65,6	62,9	66,1	68,3	68,6	62,8	62,9	63,8
яйца, млн шт.	48,6	59,7	11,3	9,8	7,3	7,6	7,9	7,9	7,9	8,0
СТРОИТЕЛЬСТВО										
Объем работ, выполненных по виду деятельности «Строительство» (в фактически действовавших ценах), млн руб.	4892,8	12343,0	12182,6	16459,2	14003,3	19128,9	16957,2	21720,5	31662,5	29974,9
Индекс физического объема работ, выполненных по виду деятельности «Строительство», в процентах к предыдущему году	105,9	143,1	102,9	123,4	79,1	92,3	82,0	110,0	157,9	89,8
Ввод в действие жилых домов, тыс. м ² общей площади жилых помещений	88	143	195	219	241	271	293	222	271	277
Удельный вес жилых домов, построенных населением за счет собственных и привлеченных средств, в общем вводе жилья, процентов	35,2	30,9	30,3	29,5	29,5	18,6	28,3	31,5	40,0	49,5
Ввод в действие мощностей:										
дошкольных образовательных организаций, мест	–	–	–	280	278	300	210	150	300	580
общеобразовательных организаций, учебных мест	117	150	–	–	–	–	–	330	–	–
больничных организаций, коек	100	–	47	–	–	–	200	–	130	–
амбулаторно-поликлинических организаций, посещений в смену	220	–	120	35	–	10	–	–	10	30
ТОРГОВЛЯ И УСЛУГИ НАСЕЛЕНИЮ										
Оборот розничной торговли (в фактически действовавших ценах):										
всего, млн руб.	28832	60033	78439	86820	97333	103881	107326	112645	121814	129122
на душу населения, руб.	42225	92981	122886	136581	153651	164576	170771	180295	196389	209593
Индекс физического объема оборота розничной торговли, в процентах к предыдущему году	109,2	105,7	108,4	104,5	102,6	91,8	96,9	101,8	105,1	101,5
Оборот общественного питания (в фактически действовавших ценах), млн руб.	1115	2071	2837	3106	3603	4111	4552	4783	4969	5485
Индекс физического объема оборота общественного питания, в процентах к предыдущему году	102,8	101,0	105,8	107,1	106,9	97,8	105,4	101,3	101,1	106,7
Объем платных услуг населению (в фактически действовавших ценах), млн руб.	9029	18320	22656	25094	27318	28843	30796	33410	35069	37156
Индекс физического объема платных услуг населению, в процентах к предыдущему году	107,2	105,2	103,9	100,1	103,5	98,9	100,2	102,8	101,0	101,0

	2005	2010	2012	2013	2014	2015	2016	2017	2018	2019
ТРАНСПОРТ										
Эксплуатационная длина железнодорожных путей общего пользования (на конец года), км	2226	2226	2226	2226	2226	2226	2226	2226	2226	2226
Протяженность автомобильных дорог общего пользования с твердым покрытием (на конец года) ¹⁾ , км	6648	6697	7951	8341	8476	8508	8626	8621	8667	8471
Грузооборот автомобильного транспорта, млн т·км	1407	997	1963	1465	1621	1119	683	708	840	791
Пассажиروоборот автобусного транспорта общего пользования, млн пассажиро-километров	97	129	251	243	377	431	420	437	382	396
ИНФОРМАЦИОННЫЕ И КОММУНИКАЦИОННЫЕ ТЕХНОЛОГИИ										
Удельный вес домашних хозяйств, имевших широкополосный доступ к сети Интернет, в общем числе домашних хозяйств, процентов					61,2	74,6	77,8	74,7	74,6	77,3
Удельный вес населения, использовавшего сеть Интернет, в общей численности населения, процентов					73,8	75,4	78,5	81,2	82,0	83,8
Удельный вес организаций, использовавших широкополосный доступ к сети Интернет, в общем числе обследованных организаций, процентов		83,3	90,7	92,3	91,9	91,4	88,0	88,5	88,6	89,0
Число подключенных абонентских устройств мобильной связи на 1000 человек населения (на конец года), шт.	860,7	1739,2	1874,7	1860,6	1753,4	1818,4	1769,0	1858,6	1794,8	1866,3
Число активных абонентов широкополосного доступа к сети Интернет на 100 человек населения (на конец года), единиц:										
фиксированного			23,9	25,6	27,5	28,9	29,8	30,9	31,7	32,2
мобильного			40,8	44,3	48,4	52,0	47,2	63,1	70,1	81,6
ФИНАНСЫ										
Доходы консолидированного бюджета субъекта, млн руб.	13817	31851	33151	30577	34118	34802	39324	41109	54378	58544
из них доходы муниципальных образований	7423	15354	15301	15819	15360	14914	15728	16593	20996	20757
Расходы консолидированного бюджета субъекта, млн руб.	13536	32340	35395	36463	37835	38579	41941	43593	50243	57556
из них расходы муниципальных образований	7332	15074	15298	16935	15788	15726	16384	16652	21053	20774
Поступление налогов, сборов и иных обязательных платежей в бюджетную систему Российской Федерации, млн руб.	11545	17088	22540	20122	21754	23872	25518	26360	32929	42989
Задолженность по налогам и сборам в бюджетную систему Российской Федерации, млн руб.	2352	1971	2158	2120	2528	2518	2862	3109	2200	1874
ЦЕНЫ										
Индекс потребительских цен (декабрь к декабрю предыдущего года), процентов	110,0	109,9	106,1	106,5	110,9	112,3	104,3	102,8	104,3	102,8
Стоимость фиксированного набора потребительских товаров и услуг (на конец года):										
руб.	4492,2	8950,3	10286,2	11290,3	12840,0	14439,4	15326,9	15945,1	16569,4	17010,8
в процентах к среднероссийской стоимости	95	103	104	105	107	108	108	108	107	106

¹⁾ Данные рассчитаны в соответствии с актуализированной методикой расчета баланса трудовых ресурсов и оценки затрат труда.

²⁾ Данные за 2016 – 2017 гг. приведены не включая единовременную денежную выплату в размере 5 тысяч рублей, назначенную в соответствии с Федеральным законом от 22 ноября 2016 г. № 385-ФЗ. Средний размер назначенных пенсий, включая единовременную денежную выплату, составил по состоянию на 1 января 2017 г. – 20296 рублей, реальный размер назначенных пенсий по состоянию на 1 января 2017 г. – 130,9%, по состоянию на 1 января 2018 г. – 78,8%.

³⁾ В связи с отсутствием нормативно-правового акта, устанавливающего порядок государственного учета жилищного фонда в Российской Федерации, в том числе его государственного технического учета (включая техническую инвентаризацию), официальная статистическая информация о жилищном фонде начиная с 2013 г. формируется не по полному кругу единиц учета.

⁴⁾ Начиная с 2015 г. по данным Минпросвещения России. Данные выгружены из федерального сегмента электронной очереди по состоянию на 31 декабря 2019* г.

⁵⁾ До 2018 г. – охват детей дошкольным образованием.

⁶⁾ С учетом переоценки (см. методологические пояснения к разделу).

⁷⁾ По коммерческим организациям (без субъектов малого предпринимательства).

⁸⁾ С 2015 г. данные приведены по агрегированному индексу производства по видам экономической деятельности «Добыча полезных ископаемых», «Обрабатывающие производства», «Обеспечение электрической энергией, газом и паром; кондиционирование воздуха», «Водоснабжение; водоотведение, организация сбора и утилизации отходов, деятельность по ликвидации загрязнений» (ОКВЭД2), до 2015 г. – по видам экономической деятельности «Добыча полезных ископаемых», «Обрабатывающие производства», «Производство и распределение электроэнергии, газа и воды» (ОКВЭД).

⁹⁾ Данные за 2015 – 2018 гг. уточнены по итогам ретроспективного пересчета индексов производства, проведенного в связи с переходом в расчетах индексов производства на новый базисный 2018 г.

¹⁰⁾ Данные не публикуются в целях обеспечения конфиденциальности первичных статистических данных, полученных от организаций в соответствии с Федеральным законом от 29.11.2007 №282-ФЗ «Об официальном статистическом учете и системе государственной статистики в Российской Федерации» (п.5 ст. 4, ч.1 ст. 9).

¹¹⁾ С 2012 г. – включая протяженность улиц.

РЕСПУБЛИКА КОМИ



Площадь территории – 416,8 тыс. км²

Климат умеренного пояса (атлантико-континентальный)

Средняя температура января 2019 г.: -16,9°С

Средняя температура июля 2019 г.: +14,4°С

Население (оценка на 1 января 2020 г.), тыс. человек:

все население – 820,5

городское – 641,7

сельское – 178,8

Национальная структура населения

(по переписи на 14 октября 2010 г.), процентов к населению, указавшему национальную принадлежность:

русские – 65,1

коми – 23,7

коми-ижемцы – 0,7

украинцы – 4,2

татары – 1,3

белорусы – 1,0

немцы – 0,6

чувашаи – 0,6

азербайджанцы – 0,6

ненцы – 0,1

ханты – 0,01

манси – 0,001

другие национальности – 2,8

Плотность населения (на 1 января 2020 г.) – 2,0 человека на 1 км²

Муниципальные образования (на 1 января 2020 г.) – 178

в том числе:

муниципальные районы – 14

городские округа – 6

городские поселения – 14

сельские поселения – 144

Наиболее крупные города

(число жителей – оценка на 1 января 2020 г.), тыс. человек:

Сыктывкар – 244,4

Ухта – 93,7

Воркута – 52,8

Печора – 38,2

Усинск – 37,2

РАСПРЕДЕЛЕНИЕ ЧИСЛА МИГРАНТОВ ПО ОСНОВНЫМ ПОТОКАМ ПЕРЕДВИЖЕНИЯ в 2019 г.

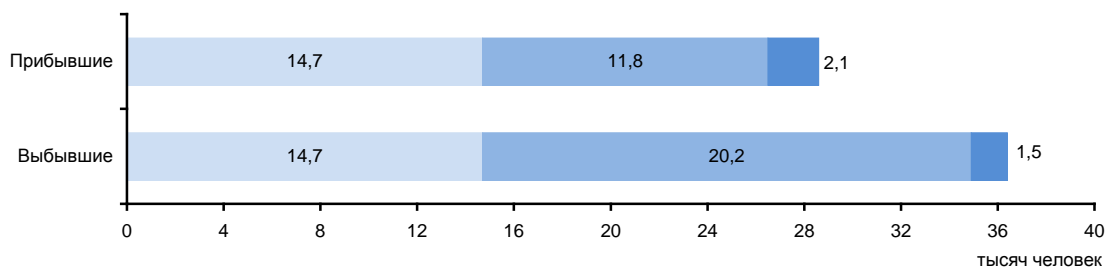

Потоки миграции:

- Перемещения внутри региона
- Обмен с другими регионами России
- Международные

ЭКОНОМИКА РЕСПУБЛИКИ в 2019 г.

В структуре валового регионального продукта в 2018 г. основными видами экономической деятельности являлись: добыча полезных ископаемых – 44,1%; обрабатывающие производства – 11,5; транспортировка и хранение – 6,9; строительство – 5,7; государственное управление и обеспечение военной безопасности; социальное обеспечение – 5,3%.

В объеме инвестиций в основной капитал 82,1% заняли собственные средства, 17,9% – привлеченные средства.

Объем финансовых вложений, поступивших в экономику республики, составил 651877 млн руб.

Сальдо прямых иностранных инвестиций, по данным Банка России, составило -73 млн долл. США¹⁾.

Индекс промышленного производства по сравнению с 2018 г. составил 102,4%, по видам экономической деятельности «Добыча полезных ископаемых» – 103,0, «Обрабатывающие производства» – 100,9, «Обеспечение электрической энергией, газом и паром; кондиционирование воздуха» – 99,5, «Водоснабжение; водоотведение, организация сбора и утилизации отходов, деятельность по ликвидации загрязнений» – 97,2%. В объеме отгруженных товаров собственного производства, выполненных работ и услуг собственными силами по добыче полезных ископаемых республика занимает 11 место в России (в федеральном округе – 1), по обрабатывающим производствам – 51 (7), по обеспечению электрической энергией, газом и паром; кондиционированию воздуха – 40 (5), по водоснабжению; водоотведению, организации сбора и утилизации отходов, деятельности по ликвидации загрязнений – 46 (5).

На долю республики приходится значительная часть производства в стране бумаги и картона, целлюлозы, фанеры.

Ведущее направление сельскохозяйственного производства – животноводство. Развито оленеводство.

Оборот розничной торговли составил 162,3 млрд руб., или 100,1% (в сопоставимых ценах) к 2018 г. По уровню оборота розничной торговли на душу населения республика заняла 40 место в Российской Федерации (2018 г. – 39 место). В структуре оборота розничной торговли удельный вес пищевых продуктов, включая напитки, и табачных изделий, так же, как и в 2018 г., составил 49,1%, непродовольственных товаров – 50,9%.

Оборот общественного питания составил 9,2 млрд руб., или 105,4% (в сопоставимых ценах) к 2018 г.

Сальдированный финансовый результат (прибыль минус убыток) деятельности организаций составил 105060 млн руб.

Внешнеторговый оборот республики составил 1155,7 млн долл. США, в том числе экспорт – 1002,9 млн долл. США, или 98,1 % к уровню 2018 г., импорт - соответственно 152,8 млн долл. США и 74,0%.

¹⁾ Знак (-) означает снижение.

**УДЕЛЬНЫЙ ВЕС РЕСПУБЛИКИ В ОБЩЕРОССИЙСКИХ
ОСНОВНЫХ ЭКОНОМИЧЕСКИХ ПОКАЗАТЕЛЯХ**

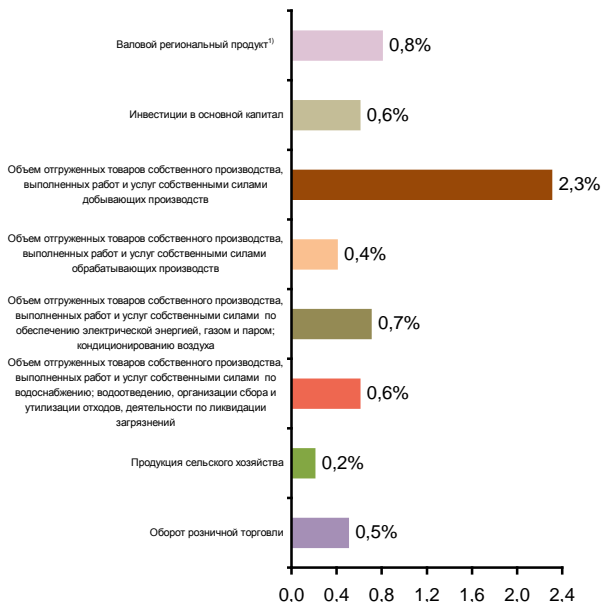

**СТРУКТУРА ВАЛОВОГО РЕГИОНАЛЬНОГО ПРОДУКТА
ПО ОТРАСЛЯМ ЭКОНОМИКИ¹⁾**

(в текущих основных ценах)



¹⁾ 2018 г.

**СТРУКТУРА ОБЪЕМА ОТГРУЖЕННЫХ ТОВАРОВ
СОБСТВЕННОГО ПРОИЗВОДСТВА, ВЫПОЛНЕННЫХ
РАБОТ И УСЛУГ СОБСТВЕННЫМИ СИЛАМИ
ОБРАБАТЫВАЮЩИХ ПРОИЗВОДСТВ
ПО ВИДАМ ЭКОНОМИЧЕСКОЙ ДЕЯТЕЛЬНОСТИ**

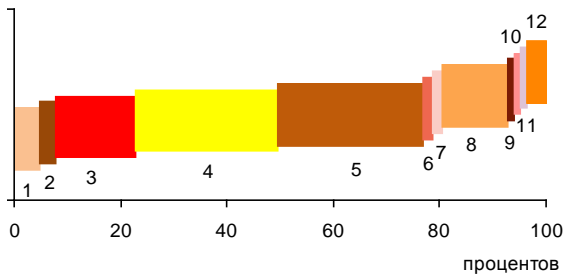

- 1 – Производство пищевых продуктов; производство напитков; производство табачных изделий (4,8%)
- 2 – Производство текстильных изделий; производство одежды; производство кожи и изделий из кожи (1,9%)
- 3 – Обработка древесины и производство изделий из дерева и пробки, кроме мебели, производство изделий из соломки и материалов для плетения (15,2%)
- 4 – Производство бумаги и бумажных изделий; деятельность полиграфическая и копирование носителей информации (29,5%)
- 5 – Производство кокса и нефтепродуктов; производство резиновых и пластмассовых изделий (30,6%)
- 6 – Производство химических веществ и химических продуктов; производство лекарственных средств и материалов, применяемых в медицинских целях (0,7%)
- 7 – Производство прочей неметаллической минеральной продукции (0,9%)
- 8 – Производство металлургическое; производство готовых металлических изделий, кроме машин и оборудования (12,2%)
- 9 – Производство компьютеров, электронных и оптических изделий; производство электрического оборудования (0,1%)
- 10 – Производство машин и оборудования, не включенных в другие группировки; производство автотранспортных средств, прицепов и полуприцепов; производство прочих транспортных средств и оборудования (0,3%)
- 11 – Производство мебели; производство прочих готовых изделий (0,1%)
- 12 – Ремонт и монтаж машин и оборудования (3,7%)

**УДЕЛЬНЫЙ ВЕС ПРОДУКЦИИ
РАСТЕНИЕВОДСТВА И ЖИВОТНОВОДСТВА
В ПРОДУКЦИИ СЕЛЬСКОГО ХОЗЯЙСТВА**

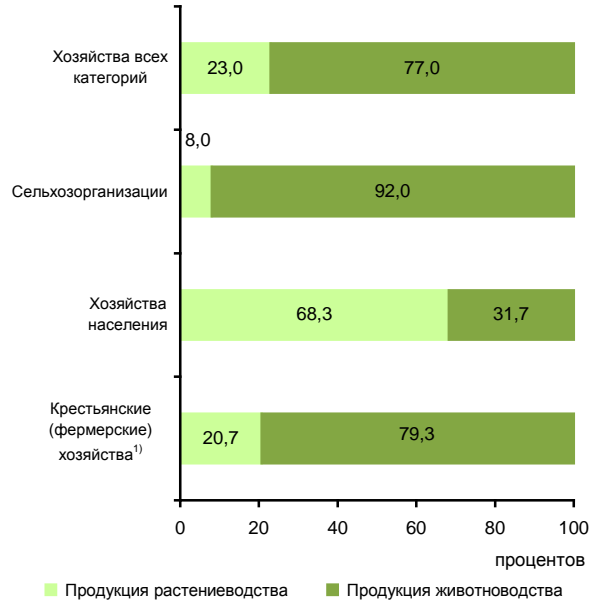

¹) Включая индивидуальных предпринимателей.

СТРУКТУРА ВНЕШНЕЙ ТОРГОВЛИ

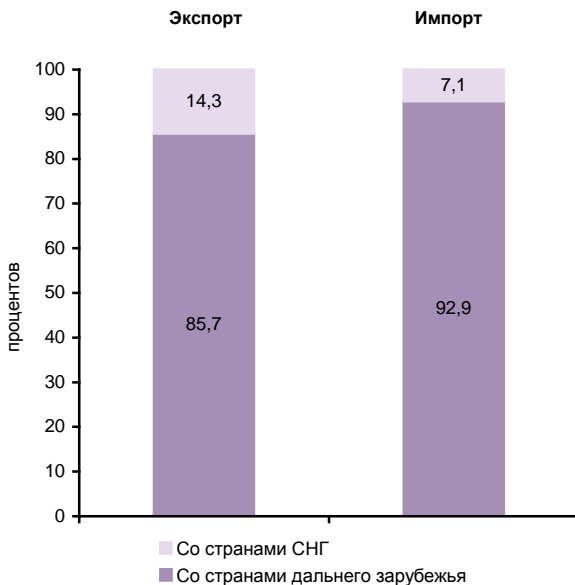

**СТРУКТУРА ДЕНЕЖНЫХ ДОХОДОВ НАСЕЛЕНИЯ
(в процентах от общего объема денежных доходов населения)**

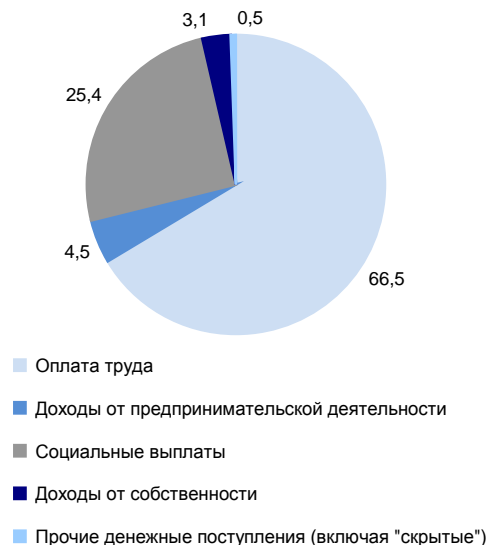

ОСНОВНЫЕ СОЦИАЛЬНО-ЭКОНОМИЧЕСКИЕ ПОКАЗАТЕЛИ

	2005	2010	2012	2013	2014	2015	2016	2017	2018	2019
НАСЕЛЕНИЕ										
Численность населения (оценка на конец года), тыс. человек	963,0	899,2	880,7	872,0	864,5	856,8	850,5	840,9	830,2	820,5
в том числе:										
мужчины	457,5	424,6	415,9	412,1	408,4	404,4	401,5	396,7	391,8	387,2
женщины	505,5	474,6	464,8	459,9	456,1	452,4	449,0	444,2	438,4	433,3
Из общей численности – население в трудоспособном возрасте, тыс. человек	650,1	580,1	549,7	534,3	520,1	505,4	493,2	480,1	468,4	470,2
Число родившихся на 1000 человек населения	11,3	12,9	14,0	14,2	14,2	13,7	13,1	11,5	10,2	9,6
Число умерших на 1000 человек населения	15,5	13,1	12,2	12,0	12,2	12,4	12,4	11,8	11,9	12,0
Естественный прирост, убыль (-) на 1000 человек населения	-4,2	-0,2	1,8	2,2	2,0	1,3	0,7	-0,3	-1,7	-2,4
Ожидаемая продолжительность жизни при рождении, число лет:										
все население	62,12	66,87	68,33	69,27	69,05	69,40	69,45	71,05	71,06	71,30
мужчины	55,82	60,73	62,27	63,22	63,05	63,26	63,61	65,32	65,36	65,78
женщины	69,46	73,32	74,54	75,39	75,12	75,66	75,30	76,60	76,60	76,68
ТРУД										
Среднегодовая численность занятых ¹⁾ , тыс. человек	...	472,6	471,5	462,1	446,8	437,7	421,8	409,9	408,9	401,0
Численность работников, занятых в государственных органах и органах местного самоуправления, тыс. человек	12,5	14,6	13,8	13,4	18,8	18,4	17,9	18,1	17,6	17,4
Численность безработных, тыс. человек	59,6	52,1	31,5	35,3	28,7	33,2	40,4	34,8	32,0	29,1
Уровень безработицы, процентов	11,1	10,1	6,4	7,1	6,0	7,0	8,7	7,8	7,3	6,8
Численность незанятых граждан, состоящих на учете в органах службы занятости населения в целях поиска подходящей работы (на конец года), тыс. человек	16,8	14,1	9,7	8,2	8,5	9,6	10,0	9,2	7,9	7,5
из них признаны безработными	15,9	13,1	8,3	6,8	6,7	7,7	8,1	7,3	6,7	6,1
УРОВЕНЬ ЖИЗНИ НАСЕЛЕНИЯ И СОЦИАЛЬНАЯ СФЕРА										
Среднедушевые денежные доходы (в месяц), руб.	11452	22260	27040	28724	29561	31221	31725	32310	33961	35356
Реальные денежные доходы населения, в процентах к предыдущему году	107,4	103,1	106,1	100,4	94,7	90,9	94,7	97,5	100,7	97,4
Потребительские расходы в среднем на душу населения (в месяц), руб.	7434	13963	17954	22027	22368	22006	21645	21877	23220	24639
Среднемесячная номинальная начисленная заработная плата работников организаций, руб.	11612	26140	33971	37717	40222	41365	43662	45689	50413	53416
Средний размер назначенных пенсий ²⁾ , руб.	3183	9613	11643	12800	13925	15484	15904	16945	17848	18835
Реальный размер назначенных пенсий ³⁾ , в процентах к предыдущему году	112,8	111,2	103,9	103,7	98,1	102,0	98,2	104,2	99,2	101,8
Численность пенсионеров, состоящих на учете в системе Пенсионного фонда Российской Федерации, тыс. человек	278	291	294	296	296	297	298	297	297	294
Доля численности населения с денежными доходами ниже величины прожиточного минимума к общей численности населения субъекта, процентов	14,9	15,6	13,4	14,0	14,9	15,6	16,1	15,7	14,9	15,5
Потребление продуктов питания на душу населения в год, кг:										
мясо и мясопродукты, включая субпродукты II категории и жир-сырец	65	76	81	80	80	80	81	81	82	83
молоко и молочные продукты	236	264	276	271	269	262	260	260	255	245
картофель	78	50	51	49	49	47	45	50	51	48
овощи и плодово-ягодные бахчевые культуры	75	91	97	97	89	93	98	94	96	91
хлебные продукты (хлеб и макаронные изделия в пересчете на муку, мука, крупа, бобовые)	123	116	116	111	110	110	110	108	105	101

**СЕВЕРО-ЗАПАДНЫЙ ФЕДЕРАЛЬНЫЙ ОКРУГ
РЕСПУБЛИКА КОМИ**

Продолжение

	2005	2010	2012	2013	2014	2015	2016	2017	2018	2019
Общая площадь жилых помещений, приходящаяся в среднем на одного жителя (на конец года) – всего, м ²	23,1	24,7	25,4	25,5	25,9	26,7	27,1	27,9	28,7	28,6
в городских поселениях	22,5	23,6	24,1	24,5	24,8	25,6	26,0	26,6	27,3	27,0
в сельской местности	25,0	28,3	29,6	28,9	29,7	30,6	31,1	32,7	33,4	34,1
Численность граждан, пользующихся социальной поддержкой по оплате жилого помещения и коммунальных услуг, тыс. человек	238,5	273,7	242,5	237,5	233,6	230,0	239,7	234,7	233,2	232,5
Среднемесячный размер социальной поддержки на одного пользователя, руб.	348	632	767	843	876	911	835	829	832	891
Число семей, получивших субсидии на оплату жилого помещения и коммунальных услуг, тыс.	43,1	32,9	25,4	22,5	20,8	20,0	19,9	19,9	19,0	18,7
Среднемесячный размер субсидий на одну семью, руб.	1087	1275	1376	1507	1515	1646	1861	2028	2073	2356
Численность детей, стоящих на учете для определения в дошкольные образовательные организации ³⁾ :										
всего, человек	7040	14425	14383	16086	15681	14777	14616	12428	10957	8917
на 1000 детей в возрасте 1 – 6 лет	118	228	220	239	229	213	210	180	161	139
Валовой коэффициент охвата дошкольным образованием, в процентах от численности детей в возрасте 1 – 6 лет ⁴⁾	80,1	82,5	84,3	84,4	85,3	85,9	86,2	88,0	88,6	90,6
Численность обучающихся по образовательным программам начального, основного и среднего общего образования, тыс. человек	119	97	96	96	97	98	101	102	102	102
Численность студентов, обучающихся по программам подготовки среднего профессионального образования, тыс. человек:										
квалифицированных рабочих, служащих	17,5	12,3	9,3	8,2	7,7	7,8	5,4	4,9	4,8	4,6
специалистов среднего звена	15,7	15,1	14,3	12,9	13,7	14,3	15,2	15,6	15,4	15,2
Численность студентов, обучающихся по программам бакалавриата, специалитета, магистратуры, тыс. человек	35,8	33,8	30,3	27,4	24,5	20,5	17,1	16,4	15,6	14,6
Численность врачей, человек:										
всего, тыс.	4,3	4,3	4,3	4,2	4,2	4,1	4,3	4,3	4,3	4,2
на 10 000 человек населения	45,0	47,5	48,4	48,7	48,7	48,4	50,2	51,4	51,9	51,4
Численность среднего медицинского персонала, человек:										
всего, тыс.	13,4	13,1	13,1	12,8	12,8	13,1	12,5	12,3	12,0	11,8
на 10 000 человек населения	139,3	145,6	148,3	146,6	148,3	153,4	146,9	145,8	144,2	143,7
Число больничных организаций	98	60	71	67	56	54	55	52	50	48
Число больничных коек:										
всего, тыс.	11,1	10,0	9,6	9,1	8,9	8,9	8,6	8,4	8,3	8,0
на 10 000 человек населения	115	112	109	105	103	103	102	100	100	98
Число амбулаторно-поликлинических организаций	229	123	140	141	148	212	215	220	212	220
Мощность амбулаторно-поликлинических организаций, посещений в смену:										
всего, тыс.	33,1	33,1	33,0	33,2	33,8	34,0	34,4	34,0	33,9	33,6
на 10 000 человек населения	343	368	375	380	391	397	404	405	409	410
ВАЛОВОЙ РЕГИОНАЛЬНЫЙ ПРОДУКТ										
Валовой региональный продукт:										
всего, млн руб.	171307	353853	479051	482330	484166	528403	547665	575652	665736	...
на душу населения, руб.	176075	390740	541155	550386	557641	613975	641525	680671	796760	...
Индекс физического объема валового регионального продукта, в процентах к предыдущему году	104,0	102,6	101,8	96,7	95,7	98,3	98,5	96,0	98,5	...

	2005	2010	2012	2013	2014	2015	2016	2017	2018	2019
ИНВЕСТИЦИИ										
Инвестиции в основной капитал (в фактически действовавших ценах), млн руб.	50409	112313	232222	199157	201032	169936	200261	134152	136474	114630
Индекс физического объема инвестиций в основной капитал, в процентах к предыдущему году	131,4	99,9	104,9	80,1	97,4	74,6	112,7	65,5	99,7	79,0
Удельный вес инвестиций в основной капитал, финансируемых за счет бюджетных средств, в общем объеме инвестиций, процентов	5,9	4,9	2,9	4,5	4,4	5,0	3,8	3,4	3,2	4,6
в том числе за счет федерального бюджета	1,0	0,9	0,8	1,1	1,1	1,5	1,9	1,3	0,8	1,5
ОСНОВНЫЕ ФОНДЫ										
Наличие основных фондов ⁵⁾ (на конец года; по полной учетной стоимости), млн руб.	578010	1245540	1717183	1937731	2387770	2604880	3051661	3207276	3359325	4141376
Ввод в действие основных фондов, млн руб.	29142	55739	344764	161265	229209	146462	262796	142578	145955	112508
Степень износа основных фондов ⁶⁾ (на конец года), процентов	49,4	54,6	44,2	46,2	45,1	46,0	45,0	47,1	49,2	52,6
Удельный вес полностью изношенных основных фондов ⁵⁾ (на конец года; по полной учетной стоимости; в процентах от общего объема основных фондов)	11,2	18,0	18,2	22,3	19,2	22,2	23,0	22,8	23,7	24,5
ПРЕДПРИЯТИЯ И ОРГАНИЗАЦИИ										
Число предприятий и организаций (на конец года; по данным государственной регистрации)	21812	23290	21142	21679	21158	21569	21052	19534	18562	16757
ПРОМЫШЛЕННОЕ ПРОИЗВОДСТВО										
Объем отгруженных товаров собственного производства, выполненных работ и услуг собственными силами по видам экономической деятельности, млн руб.:										
добыча полезных ископаемых							301035	314270	400373	425992
обрабатывающие производства							164635	170537	194301	199128
обеспечение электрической энергией, газом и паром; кондиционирование воздуха							42000	47108	44613	43013
водоснабжение; водоотведение, организация сбора и утилизации отходов, деятельность по ликвидации загрязнений							5171	5715	6331	8307
Индекс промышленного производства ^{7);8)} , в процентах к предыдущему году	104,1	100,8	102,1	102,4	100,5	102,0	98,9	95,8	102,0	102,4
Индекс производства по видам экономической деятельности ⁸⁾ , в процентах к предыдущему году										
добыча полезных ископаемых						104,8	98,7	93,4	102,4	103,0
обрабатывающие производства						92,1	99,4	104,3	99,5	100,9
обеспечение электрической энергией, газом и паром; кондиционирование воздуха						100,4	99,9	103,7	106,0	99,5
водоснабжение; водоотведение, организация сбора и утилизации отходов, деятельность по ликвидации загрязнений						100,0	101,2	103,1	118,1	97,2
СЕЛЬСКОЕ ХОЗЯЙСТВО										
Продукция сельского хозяйства (в хозяйствах всех категорий (в фактически действовавших ценах), млн руб.	3973	7046	8490	8622	9235	10395	10613	9923	10156	10783
Индекс производства продукции сельского хозяйства в хозяйствах всех категорий, в процентах к предыдущему году	97,6	102,7	101,0	94,1	98,7	101,6	104,4	92,5	103,3	96,5

	2005	2010	2012	2013	2014	2015	2016	2017	2018	2019
Посевная площадь всех сельскохозяйственных культур в хозяйствах всех категорий, тыс. га	52,7	39,5	37,3	36,8	39,1	38,5	37,1	37,2	37,2	37,1
Структура посевных площадей сельскохозяйственных культур в хозяйствах всех категорий, в процентах от всей посевной площади:										
зерновые и зернобобовые культуры	0,9	0,1	0,0	0,0	0,0	0,1	0,0	0,0	... ⁹⁾	... ⁹⁾
картофель и овощебахчевые культуры	17,9	18,1	17,9	17,2	15,5	14,3	13,7	12,4	11,7	11,0
кормовые культуры	81,2	81,8	82,1	82,7	84,5	85,6	86,3	87,5	88,3	88,9
Поголовье скота в хозяйствах всех категорий (на конец года), тыс. голов:										
крупный рогатый скот в том числе коровы	45,3	39,0	38,3	36,6	35,5	34,4	34,0	32,9	31,6	29,9
свины	23,5	18,3	17,0	16,1	15,6	15,3	14,8	14,4	14,2	13,6
овцы и козы	22,7	25,0	22,2	23,3	23,5	29,8	37,5	40,0	37,4	39,9
... ⁹⁾	21,9	18,6	17,3	15,1	14,6	14,6	13,9	13,0	11,8	10,5
Производство в хозяйствах всех категорий, тыс. т:										
зерно (в весе после доработки)	0,5	0,0	0,0	0,0	0,0	... ⁹⁾	0,0	... ⁹⁾	... ⁹⁾	... ⁹⁾
картофель	116,9	76,6	88,6	88,4	84,4	77,9	63,4	35,5	54,4	42,0
овощи	24,5	20,2	22,8	22,5	19,6	21,4	22,9	16,8	20,1	14,6
скот и птица на убой (в убойном весе)	15,0	18,0	20,5	19,8	20,5	22,2	22,9	23,8	24,6	25,0
молоко	78,6	61,6	61,7	57,5	56,6	56,5	54,3	54,7	54,8	55,1
яйца, млн шт.	176,2	168,2	134,5	118,6	125,9	120,0	141,1	137,1	125,7	120,9
СТРОИТЕЛЬСТВО										
Объем работ, выполненных по виду деятельности «Строительство» (в фактически действовавших ценах), млн руб.	22773,8	56608,9	104123,0	92221,8	81184,0	77330,4	105320,8	45160,7	47646,0	32159,3
Индекс физического объема работ, выполненных по виду деятельности «Строительство», в процентах к предыдущему году	149,4	121,0	139,9	81,8	84,0	84,0	113,1	41,9	104,6	65,4
Ввод в действие жилых домов, тыс. м ² общей площади жилых помещений	159	80	88	144	156	210	240	223	290	237
Удельный вес жилых домов, построенных населением за счет собственных и привлеченных средств, в общем вводе жилья, процентов	26,5	52,7	46,5	28,8	25,9	18,9	19,6	38,3	41,1	50,3
Ввод в действие мощностей:										
дошкольных образовательных организаций, мест	–	27	590	605	1215	995	265	40	–	50
общеобразовательных организаций, учебных мест	–	444	182	20	200	623	–	–	250	–
больничных организаций, коек	25	–	–	–	–	–	–	–	–	–
амбулаторно-поликлинических организаций, посещений в смену	223	38	45	15	735	30	75	15	105	77
ТОРГОВЛЯ И УСЛУГИ НАСЕЛЕНИЮ										
Оборот розничной торговли (в фактически действовавших ценах):										
всего, млн руб.	68273	110494	137899	146961	157965	150511	145964	150198	154571	162258
на душу населения, руб.	70173	122012	155776	167697	181937	174886	170979	177599	184993	196592
Индекс физического объема оборота розничной торговли, в процентах к предыдущему году	113,3	103,5	104,2	100,5	99,8	80,9	90,6	99,5	100,2	100,1
Оборот общественного питания (в фактически действовавших ценах), млн руб.	2007	5081	6860	7477	7895	7995	7885	8130	8449	9228
Индекс физического объема оборота общественного питания, в процентах к предыдущему году	107,9	104,3	103,3	102,5	96,5	90,1	93,9	101,2	100,8	105,4
Объем платных услуг населению (в фактически действовавших ценах), млн руб.	16508	34826	40449	44460	45735	45899	47153	48515	50019	52465
Индекс физического объема платных услуг населению, в процентах к предыдущему году	102,0	101,5	101,9	95,5	96,4	92,9	97,6	99,4	99,0	97,6

	2005	2010	2012	2013	2014	2015	2016	2017	2018	2019
ТРАНСПОРТ										
Эксплуатационная длина железнодорожных путей общего пользования (на конец года), км	1671	1690	1690	1690	1690	1690	1690	1690	1690	1690
Протяженность автомобильных дорог общего пользования с твердым покрытием (на конец года) ¹⁰⁾ , км	5510	5842	5926	6260	6401	6469	6472	6480	6576	6573
Грузооборот автомобильного транспорта, млн т·км	1249	1415	1529	1373	1209	1214	1151	1143	1138	1089
Пассажирооборот автобусного транспорта общего пользования, млн пассажиро-километров	655	756	825	743	846	1092	872	613	566	483
ИНФОРМАЦИОННЫЕ И КОММУНИКАЦИОННЫЕ ТЕХНОЛОГИИ										
Удельный вес домашних хозяйств, имевших широкополосный доступ к сети Интернет, в общем числе домашних хозяйств, процентов					68,0	82,0	80,2	75,6	77,3	78,8
Удельный вес населения, использовавшего сеть Интернет, в общей численности населения, процентов					69,7	79,0	77,9	79,6	84,1	83,4
Удельный вес организаций, использовавших широкополосный доступ к сети Интернет, в общем числе обследованных организаций, процентов		43,8	73,2	82,6	81,8	84,2	90,9	88,1	88,3	87,1
Число подключенных абонентских устройств мобильной связи на 1000 человек населения (на конец года), шт.	776,4	1792,8	1886,7	1869,3	1825,1	1927,6	1880,4	1856,5	1872,5	1946,5
Число активных абонентов широкополосного доступа к сети Интернет на 100 человек населения (на конец года), единицы: фиксированного мобильного			16,5 44,7	16,9 45,5	17,6 47,4	26,7 74,5	28,8 75,6	25,1 75,2	23,9 82,1	23,1 93,3
ФИНАНСЫ										
Доходы консолидированного бюджета субъекта, млн руб.	24480	49551	67085	62191	65768	67420	71850	82654	95970	99128
из них доходы муниципальных образований	13858	22291	33018	33090	35368	33089	33286	32771	37431	40087
Расходы консолидированного бюджета субъекта, млн руб.	23507	48564	69020	74619	76682	76085	78124	79849	85531	95462
из них расходы муниципальных образований	13520	22666	31638	33933	36006	34173	34118	33306	37238	40681
Поступление налогов, сборов и иных обязательных платежей в бюджетную систему Российской Федерации, млн руб.	60180	80453	117038	120327	129061	152085	148514	178758	238064	244722
Задолженность по налогам и сборам в бюджетную систему Российской Федерации, млн руб.	9334	6891	6476	4660	4431	4689	5743	3597	3010	3295
ЦЕНЫ										
Индекс потребительских цен (декабрь к декабрю предыдущего года), процентов	110,8	108,1	106,0	106,6	110,9	113,2	104,8	102,4	105,1	103,0
Стоимость фиксированного набора потребительских товаров и услуг (на конец года):										
руб.	5467,9	10284,6	11361,2	12219,4	13228,1	14616,4	15319,1	15861,4	16805,6	17172,3
в процентах к среднероссийской стоимости	116	118	115	114	110	109	108	107	109	107

¹⁾ Данные рассчитаны в соответствии с актуализированной методикой расчета баланса трудовых ресурсов и оценки затрат труда.

²⁾ Данные за 2016 – 2017 гг. приведены не включая единовременную денежную выплату в размере 5 тысяч рублей, назначенную в соответствии с Федеральным законом от 22 ноября 2016 г. № 385-ФЗ. Средний размер назначенных пенсий, включая единовременную денежную выплату, составил по состоянию на 1 января 2017 г. – 20904 рублей, реальный размер назначенных пенсий по состоянию на 1 января 2017 г. – 129,1%, по состоянию на 1 января 2018 г. – 79,3%.

³⁾ Начиная с 2015 г. по данным Минпросвещения России. Данные выгружены из федерального сегмента электронной очереди по состоянию на 31 декабря 2019 г.

⁴⁾ До 2018 г. – охват детей дошкольным образованием.

⁵⁾ С учетом переоценки (см. методологические пояснения к разделу).

⁶⁾ По коммерческим организациям (без субъектов малого предпринимательства).

⁷⁾ С 2015 г. данные приведены по агрегированному индексу производства по видам экономической деятельности «Добыча полезных ископаемых», «Обрабатывающие производства», «Обеспечение электрической энергией, газом и паром; кондиционирование воздуха», «Водоснабжение; водоотведение, организация сбора и утилизации отходов, деятельность по ликвидации загрязнений» (ОКВЭД2), до 2015 г. – по видам экономической деятельности «Добыча полезных ископаемых», «Обрабатывающие производства», «Производство и распределение электроэнергии, газа и воды» (ОКВЭД).

⁸⁾ Данные за 2015 – 2018 гг. уточнены по итогам ретроспективного пересчета индексов производства, проведенного в связи с переходом в расчетах индексов производства на новый базисный 2018 г.

⁹⁾ Данные не публикуются в целях обеспечения конфиденциальности первичных статистических данных, полученных от организаций, в соответствии с Федеральным законом от 29.11.2007 № 282-ФЗ «Об официальном статистическом учете и системе государственной статистики в Российской Федерации» (п.5 ст. 4, ч.1 ст. 9).

¹⁰⁾ С 2012 г. – включая протяженность улиц.

АРХАНГЕЛЬСКАЯ ОБЛАСТЬ



Площадь территории – 589,9 тыс. км²

Климат умеренного пояса (атлантико-континентальный)
Средняя температура января 2019 г.¹⁾: -13,1°С
Средняя температура июля 2019 г.¹⁾: +11,5°С

Население (оценка на 1 января 2020 г.), тыс. человек:
все население – 1136,5
городское – 893,3
сельское – 243,2

Национальная структура населения
(по переписи на 14 октября 2010 г.), процентов к населению,
указавшему национальную принадлежность:

русские – 95,6
украинцы – 1,4
ненцы – 0,6
белорусы – 0,5
коми – 0,4
другие национальности – 1,5

Наиболее крупные города
(число жителей – оценка на 1 января 2020 г.), тыс. человек:

Архангельск – 347,0
Северодвинск – 182,0
Котлас – 62,0
Новодвинск – 37,7
Коряжма – 35,7

Плотность населения (на 1 января 2020 г.) – 1,9 человека
на 1 км²

Муниципальные образования (на 1 января 2020 г.) – 224

в том числе:

муниципальные районы – 20
городские округа – 8
городские поселения – 21
сельские поселения – 175

РАСПРЕДЕЛЕНИЕ ЧИСЛА МИГРАНТОВ ПО ОСНОВНЫМ ПОТОКАМ ПЕРЕДВИЖЕНИЯ в 2019 г.

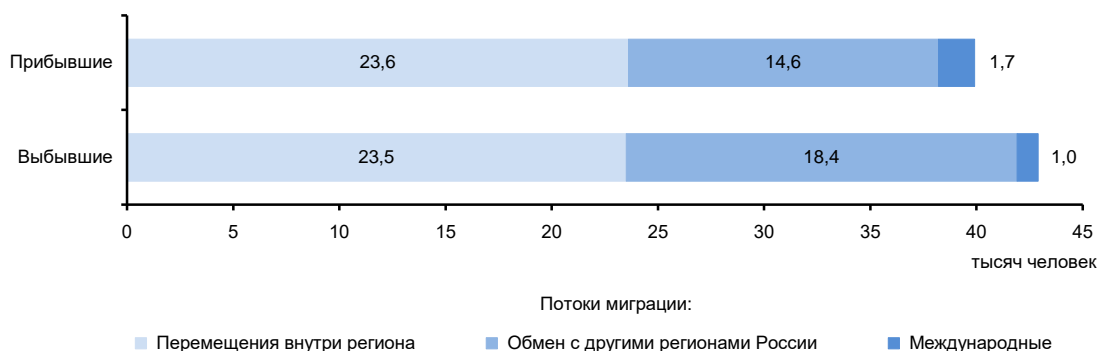

¹⁾ Для Архангельской области без Ненецкого автономного округа: средняя температура января 2019 г.: -12,0°С; средняя температура июля 2019 г.: +13,0°С.

ЭКОНОМИКА ОБЛАСТИ в 2019 г.

В структуре валового регионального продукта в 2018 г. основными видами экономической деятельности являлись: добыча полезных ископаемых – 34,2%; обрабатывающие производства – 17,4; транспортировка и хранение – 9,3; торговля оптовая и розничная; ремонт автотранспортных средств и мотоциклов – 6,6%.

В объеме инвестиций в основной капитал 59,2% заняли собственные средства, 40,8% - привлеченные средства.

Объем финансовых вложений, поступивших в экономику области, составил 207328 млн руб.

Сальдо прямых иностранных инвестиций, по данным Банка России, составило -272 млн долл. США¹⁾.

Индекс промышленного производства по сравнению с 2018 г. составил 100,2%, по видам экономической деятельности «Добыча полезных ископаемых» – 100,3, «Обрабатывающие производства» – 100,0, «Обеспечение электрической энергией, газом и паром; кондиционирование воздуха» – 101,5, «Водоснабжение; водоотведение, организация сбора и утилизации отходов, деятельность по ликвидации загрязнений» – 100,1%. В объеме отгруженных товаров собственного производства, выполненных работ и услуг собственными силами по добыче полезных ископаемых область (без Ненецкого автономного округа) занимает 36 место в России (в федеральном округе – 6), по обрабатывающим производствам – 53 (8), по обеспечению электрической энергией, газом и паром; кондиционированию воздуха – 50 (7), по водоснабжению; водоотведению, организации сбора и утилизации отходов, деятельности по ликвидации загрязнений – 55 (7).

На долю области приходится четверть производства в стране целлюлозы, заметная часть – пиломатериалов и лесоматериалов необработанных, бумаги и картона.

Сельское хозяйство области представлено мясомолочным животноводством, оленеводством, овощеводством, картофелеводством. Занимаются также охотой, звероводством.

Оборот розничной торговли составил 273,1 млрд руб., или 99,5% (в сопоставимых ценах) к 2018 г. По уровню оборота розничной торговли на душу населения область (без Ненецкого автономного округа) заняла 18 место в Российской Федерации (в 2018 г. – 14 место). В структуре оборота розничной торговли удельный вес пищевых продуктов, включая напитки, и табачных изделий составил 52,9%, непродовольственных товаров – 47,1% (в 2018 г. – соответственно 52,6 и 47,4%).

Оборот общественного питания составил 16,3 млрд руб., или 101,0% (в сопоставимых ценах) к 2018 г.

Сальдированный финансовый результат (прибыль минус убыток) деятельности организаций составил 46981 млн руб.

Внешнеторговый оборот области составил 2822,7 млн долл. США, в том числе экспорт – 2541,2 млн долл. США, или 85,9% к уровню 2018 г., импорт – соответственно 281,5 млн долл. США и 121,3%.

¹⁾ Знак (-) означает снижение.

**УДЕЛЬНЫЙ ВЕС ОБЛАСТИ
В ОБЩЕРОССИЙСКИХ ОСНОВНЫХ
ЭКОНОМИЧЕСКИХ ПОКАЗАТЕЛЯХ**

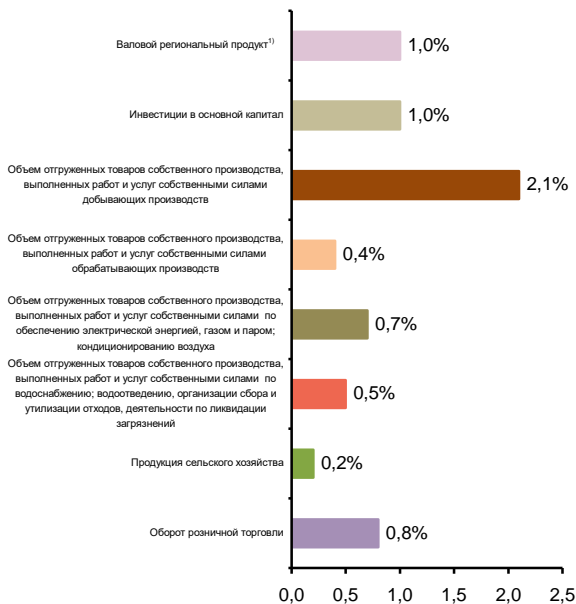

**СТРУКТУРА ВАЛОВОГО РЕГИОНАЛЬНОГО ПРОДУКТА
ПО ОТРАСЛЯМ ЭКОНОМИКИ¹⁾**
(в текущих основных ценах)



¹⁾ 2018 г.

**СТРУКТУРА ОБЪЕМА ОТГРУЖЕННЫХ ТОВАРОВ
СОБСТВЕННОГО ПРОИЗВОДСТВА, ВЫПОЛНЕННЫХ
РАБОТ И УСЛУГ СОБСТВЕННЫМИ СИЛАМИ
ОБРАБАТЫВАЮЩИХ ПРОИЗВОДСТВ
ПО ВИДАМ ЭКОНОМИЧЕСКОЙ ДЕЯТЕЛЬНОСТИ**

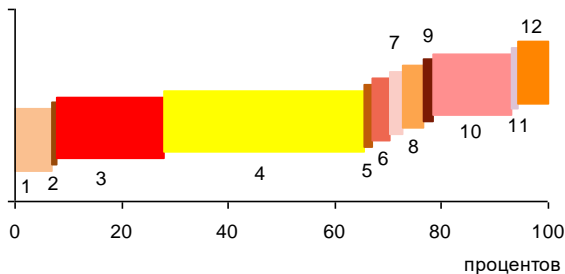

- 1 – Производство пищевых продуктов; производство напитков; производство табачных изделий (6,8%)
- 2 – Производство текстильных изделий; производство одежды; производство кожи и изделий из кожи (0,1%)
- 3 – Обработка древесины и производство изделий из дерева и пробки, кроме мебели, производство изделий из соломки и материалов для плетения (19,9%)
- 4 – Производство бумаги и бумажных изделий; деятельность полиграфическая и копирование носителей информации (43,7%)
- 5 – Производство кокса и нефтепродуктов; производство резиновых и пластмассовых изделий (0,4%)
- 6 – Производство химических веществ и химических продуктов; производство лекарственных средств и материалов, применяемых в медицинских целях (2,4%)
- 7 – Производство прочей неметаллической минеральной продукции (1,5%)
- 8 – Производство металлургическое; производство готовых металлических изделий, кроме машин и оборудования (3,8%)
- 9 – Производство компьютеров, электронных и оптических изделий; производство электрического оборудования (0,9%)
- 10 – Производство машин и оборудования, не включенных в другие группировки; производство автотранспортных средств, прицепов и полуприцепов; производство прочих транспортных средств и оборудования (14,5%)
- 11 – Производство мебели; производство прочих готовых изделий (0,4%)
- 12 – Ремонт и монтаж машин и оборудования (5,6%)

**УДЕЛЬНЫЙ ВЕС ПРОДУКЦИИ
РАСТЕНИЕВОДСТВА И ЖИВОТНОВОДСТВА
В ПРОДУКЦИИ СЕЛЬСКОГО ХОЗЯЙСТВА**

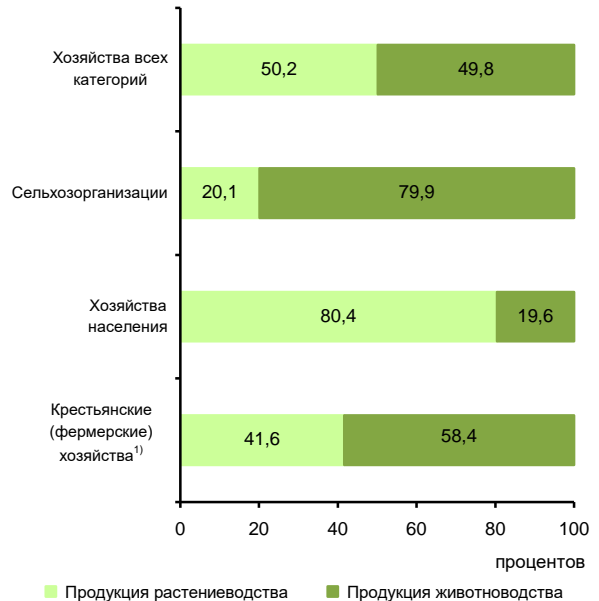

¹⁾ Включая индивидуальных предпринимателей.

СТРУКТУРА ВНЕШНЕЙ ТОРГОВЛИ

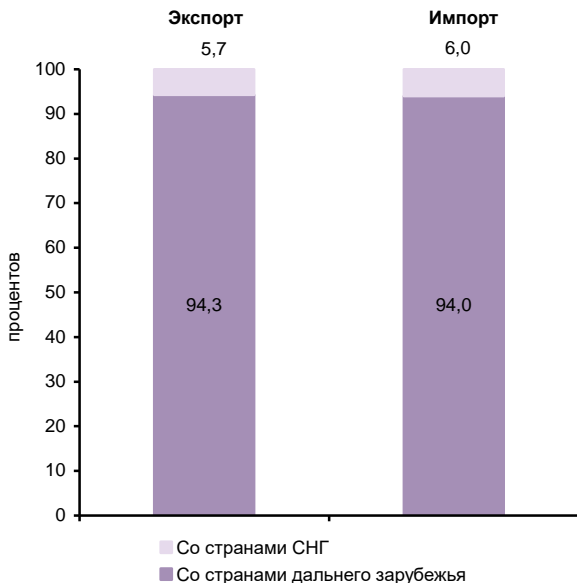

**СТРУКТУРА ДЕНЕЖНЫХ ДОХОДОВ НАСЕЛЕНИЯ
(в процентах от общего объема денежных доходов населения)**

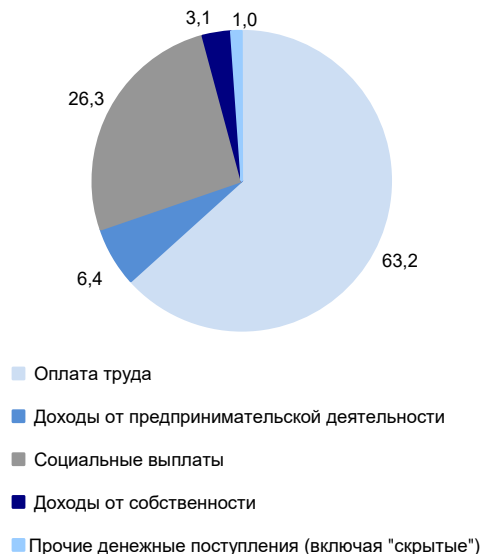

ОСНОВНЫЕ СОЦИАЛЬНО-ЭКОНОМИЧЕСКИЕ ПОКАЗАТЕЛИ

	2005	2010	2012	2013	2014	2015	2016	2017	2018	2019
НАСЕЛЕНИЕ										
Численность населения (оценка на конец года), тыс. человек	1281,8	1224,9	1202,3	1191,8	1183,3	1174,1	1165,7	1155,0	1144,1	1136,5
в том числе:										
мужчины	598,9	571,8	562,3	557,6	553,9	549,9	546,2	541,2	536,3	533,1
женщины	682,9	653,1	640,0	634,2	629,4	624,2	619,5	613,8	607,8	603,4
Из общей численности – население в трудоспособном возрасте, тыс. человек	826,3	751,8	713,2	694,6	677,6	659,7	644,5	630,3	618,1	625,8
Число родившихся на 1000 человек населения	10,8	12,6	12,8	12,8	12,6	12,4	12,0	10,7	9,8	9,0
Число умерших на 1000 человек населения	17,1	14,6	13,6	13,3	13,3	13,5	13,5	13,0	13,1	13,0
Естественный прирост, убыль (-) на 1000 человек населения	-6,3	-2,0	-0,8	-0,5	-0,7	-1,1	-1,5	-2,3	-3,3	-4,0
Ожидаемая продолжительность жизни при рождении, число лет:										
все население	62,98	67,89	69,65	70,16	70,23	70,71	70,82	71,94	72,10	72,34
мужчины	56,16	61,68	63,69	64,11	64,19	64,85	64,95	66,12	66,40	66,81
женщины	71,12	74,50	75,67	76,27	76,34	76,60	76,72	77,71	77,69	77,72
ТРУД										
Среднегодовая численность занятых ¹⁾ , тыс. человек	...	575,6	572,6	567,9	562,2	558,4	547,5	544,6	530,5	510,4
Численность работников, занятых в государственных органах и органах местного самоуправления, тыс. человек	15,4	17,0	17,8	17,6	23,8	22,9	21,3	21,6	21,3	21,3
Численность безработных, тыс. человек	37,9	45,6	34,1	38,2	44,3	41,8	42,2	38,0	36,9	34,9
Уровень безработицы, процентов	5,5	6,9	5,4	6,1	7,2	6,8	7,1	6,4	6,4	6,3
Численность незанятых граждан, состоящих на учете в органах службы занятости населения в целях поиска подходящей работы (на конец года), тыс. человек	16,7	17,6	12,7	11,9	11,5	14,8	13,0	11,1	10,6	10,3
из них признаны безработными	16,3	15,9	11,0	9,9	9,6	11,4	10,3	9,2	8,9	8,7
УРОВЕНЬ ЖИЗНИ НАСЕЛЕНИЯ И СОЦИАЛЬНАЯ СФЕРА										
Среднедушевые денежные доходы (в месяц), руб.	7903	19609	23142	25343	28111	31285	31394	32310	33831	35693
Реальные денежные доходы населения, в процентах к предыдущему году	113,5	102,8	104,5	105,8	101,3	95,1	92,9	98,9	102,0	100,1
Потребительские расходы в среднем на душу населения (в месяц), руб.	4791	11971	15524	19649	21928	23698	24566	25620	27662	29187
Среднемесячная номинальная начисленная заработная плата работников организаций, руб.	9874	22192	28531	32465	35572	38300	40790	42950	48307	52434
Средний размер назначенных пенсий ²⁾ , руб.	3089	9462	11437	12555	13628	15162	15596	16709	17663	18687
Реальный размер назначенных пенсий ³⁾ , в процентах к предыдущему году	113,4	112,0	104,0	103,0	96,1	101,6	98,3	106,2	101,0	102,7
Численность пенсионеров, состоящих на учете в системе Пенсионного фонда Российской Федерации, тыс. человек	412	422	426	427	428	429	429	427	425	421
Доля численности населения с денежными доходами ниже величины прожиточного минимума к общей численности населения субъекта, процентов	17,5	14,0	13,2	14,6	14,8	16,5	15,2	14,3	13,5	13,6
Потребление продуктов питания на душу населения в год, кг:										
мясо и мясопродукты, включая субпродукты II категории и жир-сырец	41	53	62	66	64	64	64	64	64	64
молоко и молочные продукты	140	158	163	169	170	171	176	176	184	194
картофель	75	69	69	68	67	67	64	61	63	62
овощи и плодово-ягодные бахчевые культуры	64	76	83	83	82	80	84	80	84	85
хлебные продукты (хлеб и макаронные изделия в пересчете на муку, мука, крупа, бобовые)	110	109	109	110	107	106	107	105	105	106

**СЕВЕРО-ЗАПАДНЫЙ ФЕДЕРАЛЬНЫЙ ОКРУГ
АРХАНГЕЛЬСКАЯ ОБЛАСТЬ**

Продолжение

	2005	2010	2012	2013	2014	2015	2016	2017	2018	2019
Общая площадь жилых помещений, приходящая в среднем на одного жителя (на конец года) – всего, м ²	23,5	25,3	25,9	25,6	26,1	26,6	27,0	27,5	28,0	28,4
в городских поселениях	21,8	22,8	23,3	22,8	23,0	23,4	23,8	24,2	24,5	24,8
в сельской местности	28,2	33,2	34,2	34,8	36,2	37,5	38,5	39,3	40,7	41,7
Численность граждан, пользующихся социальной поддержкой по оплате жилого помещения и коммунальных услуг, тыс. человек	433,7	405,4	409,2	410,7	409,0	402,4	404,5	394,6	390,0	395,7
Среднемесячный размер социальной поддержки на одного пользователя, руб.	197	621	633	637	709	756	774	866	866	851
Число семей, получивших субсидии на оплату жилого помещения и коммунальных услуг, тыс.	34,0	26,5	39,3	35,6	31,0	29,1	26,7	25,0	23,0	20,5
Среднемесячный размер субсидий на одну семью, руб.	448	1004	1286	1251	1242	1104	1228	1385	1434	1450
Численность детей, стоящих на учете для определения в дошкольные образовательные организации ³⁾ :										
всего, человек	17370	30616	30618	29798	29211	28072	27972	25748	23283	19878
на 1000 детей в возрасте 1 – 6 лет	232	380	358	340	332	319	319	297	275	247
Валовой коэффициент охвата дошкольным образованием, в процентах от численности детей в возрасте 1 – 6 лет ⁴⁾	76,1	76,9	76,2	76,5	77,2	79,1	80,1	80,8	82,4	84,2
Численность обучающихся по образовательным программам начального, основного и среднего общего образования, тыс. человек	138	120	122	122	124	126	131	133	134	135
Численность студентов, обучающихся по программам подготовки среднего профессионального образования, тыс. человек:										
квалифицированных рабочих, служащих	22,1	12,5	10,3	9,7	9,4	9,2	8,1	7,8	7,7	8,1
специалистов среднего звена	25,3	19,1	18,0	16,6	18,0	16,1	18,7	18,6	18,9	19,6
Численность студентов, обучающихся по программам бакалавриата, специалитета, магистратуры, тыс. человек	47,7	42,2	32,9	28,9	25,7	22,7	19,1	18,9	18,6	17,7
Численность врачей, человек:										
всего, тыс.	6,8	6,9	6,6	6,5	6,6	6,2	6,3	6,4	6,4	6,3
на 10 000 человек населения	53,2	56,6	54,8	54,5	55,8	53,2	53,9	55,0	56,0	55,5
Численность среднего медицинского персонала, человек:										
всего, тыс.	18,1	17,0	16,7	16,6	16,3	16,1	15,7	15,3	15,0	14,5
на 10 000 человек населения	141,2	138,7	139,2	138,9	138,1	137,5	134,8	132,7	130,8	127,4
Число больничных организаций	98	80	70	71	74	70	70	65	61	60
Число больничных коек:										
всего, тыс.	15,7	12,6	12,9	12,6	12,3	11,5	10,9	10,5	10,1	9,5
на 10 000 человек населения	122	103	108	106	104	98	94	91	88	84
Число амбулаторно-поликлинических организаций	149	169	250	240	244	231	214	237	256	252
Мощность амбулаторно-поликлинических организаций, посещений в смену:										
всего, тыс.	43,3	43,5	44,2	44,8	44,7	44,5	44,6	45,0	45,2	45,5
на 10 000 человек населения	338	355	367	376	377	379	382	390	395	400
ВАЛОВОЙ РЕГИОНАЛЬНЫЙ ПРОДУКТ										
Валовой региональный продукт:										
всего, млн руб.	166433	372805	472471	500095	542695	627698	680482	726005	819247	...
на душу населения, руб.	128965	302801	391146	417776	456986	532534	581652	625656	712653	...
Индекс физического объема валового регионального продукта, в процентах к предыдущему году	109,0	100,8	100,6	101,1	102,0	103,3	102,6	101,8	99,1	...

	2005	2010	2012	2013	2014	2015	2016	2017	2018	2019
ИНВЕСТИЦИИ										
Инвестиции в основной капитал (в фактически действовавших ценах), млн руб.	47710	99686	162514	157276	157720	172221	169432	215493	198357	189732
Индекс физического объема инвестиций в основной капитал, в процентах к предыдущему году	124,9	126,4	110,5	90,2	96,3	97,4	92,6	127,2	88,8	88,9
Удельный вес инвестиций в основной капитал, финансируемых за счет бюджетных средств, в общем объеме инвестиций, процентов	6,8	18,1	15,4	21,8	17,3	11,2	17,0	16,2	12,6	18,0
в том числе за счет федерального бюджета	2,8	7,9	11,4	18,0	13,3	8,1	13,4	11,9	8,3	13,2
ОСНОВНЫЕ ФОНДЫ										
Наличие основных фондов ⁵⁾ (на конец года; по полной учетной стоимости), млн руб.	452384	1068113	1259415	1399524	1508181	1621368	1957337	2174492	2337567	3366913
Ввод в действие основных фондов, млн руб.	36555	75886	136145	149493	128758	128917	162502	154435	171305	214954
Степень износа основных фондов ⁶⁾ (на конец года), процентов	44,0	36,1	38,4	41,0	44,1	46,1	46,6	48,1	51,3	51,8
Удельный вес полностью изношенных основных фондов ⁵⁾ (на конец года; по полной учетной стоимости; в процентах от общего объема основных фондов)	14,0	7,7	9,8	10,6	10,3	10,6	11,9	12,9	14,1	14,9
ПРЕДПРИЯТИЯ И ОРГАНИЗАЦИИ										
Число предприятий и организаций (на конец года; по данным государственной регистрации)	24779	26489	26068	26752	25758	26196	24291	23153	22117	20983
ПРОМЫШЛЕННОЕ ПРОИЗВОДСТВО										
Объем отгруженных товаров собственного производства, выполненных работ и услуг собственными силами по видам экономической деятельности, млн руб.:										
добыча полезных ископаемых							257979	294998	385402	393050
обрабатывающие производства							167831	310669	247567	194722
обеспечение электрической энергией, газом и паром; кондиционирование воздуха							34970	36674	34886	38354
водоснабжение; водоотведение, организация сбора и утилизации отходов, деятельность по ликвидации загрязнений							4902	5767	5959	6181
Индекс промышленного производства ^{7);8)} , в процентах к предыдущему году	117,3	104,9	95,1	102,4	89,6	110,7	105,8	104,0	98,3	100,2
Индекс производства по видам экономической деятельности ⁸⁾ , в процентах к предыдущему году										
добыча полезных ископаемых						113,6	115,4	98,0	98,4	100,3
обрабатывающие производства						107,7	88,6	118,4	97,9	100,0
обеспечение электрической энергией, газом и паром; кондиционирование воздуха						98,3	105,5	100,6	100,9	101,5
водоснабжение; водоотведение, организация сбора и утилизации отходов, деятельность по ликвидации загрязнений						93,8	100,7	107,6	94,6	100,1
СЕЛЬСКОЕ ХОЗЯЙСТВО										
Продукция сельского хозяйства в хозяйствах всех категорий (в фактически действовавших ценах), млн руб.	5251	9104	11016	10540	12645	11706	12197	10824	11017	11406
Индекс производства продукции сельского хозяйства в хозяйствах всех категорий, в процентах к предыдущему году	93,6	96,2	100,6	90,2	101,1	84,6	100,5	84,2	109,0	96,2

**СЕВЕРО-ЗАПАДНЫЙ ФЕДЕРАЛЬНЫЙ ОКРУГ
АРХАНГЕЛЬСКАЯ ОБЛАСТЬ**

Продолжение

	2005	2010	2012	2013	2014	2015	2016	2017	2018	2019
Посевная площадь всех сельскохозяйственных культур в хозяйствах всех категорий, тыс. га	134,5	103,1	95,2	87,8	84,7	74,7	71,0	71,0	69,4	66,1
Структура посевных площадей сельскохозяйственных культур в хозяйствах всех категорий, в процентах от всей посевной площади:										
зерновые и зернобобовые культуры	2,2	2,2	2,8	2,8	3,6	3,7	4,5	1,8	1,5	1,2
картофель и овощебахчевые культуры	12,7	10,8	10,8	11,3	11,3	12,1	12,2	11,4	11,0	11,0
кормовые культуры	85,2	87,1	86,4	86,0	85,2	84,2	83,3	86,8	87,5	87,7
Поголовье скота в хозяйствах всех категорий (на конец года), тыс. голов:										
крупный рогатый скот в том числе коровы	74,1	56,9	52,7	50,6	47,3	47,1	47,0	45,9	44,0	43,4
свины	34,4	25,9	24,2	22,6	21,5	21,4	21,1	20,9	20,5	20,3
овцы и козы	22,4	24,6	16,5	13,6	11,9	12,0	11,6	9,2	7,4	7,0
и другие	33,3	18,1	15,0	12,8	11,9	11,7	9,4	7,9	6,7	6,2
Производство в хозяйствах всех категорий, тыс. т:										
зерно (в весе после доработки)	3,7	3,4	3,7	3,6	5,6	5,1	4,6	1,6	2,0	1,2
картофель	221,5	112,5	118,0	112,3	110,8	107,1	107,7	61,8	91,8	81,0
овощи	45,6	32,5	34,4	34,2	33,8	31,1	32,5	24,3	26,5	25,6
скот и птица на убой (в убойном весе)	14,7	20,8	30,2	26,1	26,4	9,6	6,8	6,5	6,0	5,5
молоко	135,6	122,7	121,6	116,1	117,8	121,3	124,9	126,3	128,7	129,4
яйца, млн шт.	144,7	248,6	212,6	107,4	166,1	52,9	29,6	68,6	47,3	58,7
СТРОИТЕЛЬСТВО										
Объем работ, выполненных по виду деятельности «Строительство» (в фактически действовавших ценах), млн руб.	23218,4	32936,5	35476,1	52319,9	39997,6	45903,8	56707,3	71549,2	95862,2	83794,1
Индекс физического объема работ, выполненных по виду деятельности «Строительство», в процентах к предыдущему году	155,4	139,9	79,3	135,9	73,2	95,3	102,4	128,0	134,5	80,3
Ввод в действие жилых домов, тыс. м ² общей площади жилых помещений	118	288	303	327	356	394	366	423	323	332
Удельный вес жилых домов, построенных населением за счет собственных и привлеченных средств, в общем вводе жилья, процентов	41,2	36,5	45,1	36,1	42,6	37,2	41,2	34,0	44,0	36,6
Ввод в действие мощностей:										
дошкольных образовательных организаций, мест	–	–	437	60	550	1245	400	320	60	525
общеобразовательных организаций, учебных мест	162	1180	150	680	492	950	950	610	320	240
больничных организаций, коек	268	–	–	360	53	–	–	–	130	15
амбулаторно-поликлинических организаций, посещений в смену	10	15	943	236	198	437	15	–	84	123
ТОРГОВЛЯ И УСЛУГИ НАСЕЛЕНИЮ										
Оборот розничной торговли (в фактически действовавших ценах):										
всего, млн руб.	53824	122993	163824	184727	209593	228981	237515	252084	263915	273127
на душу населения, руб.	41707	99898	135625	154320	176491	194266	203019	217241	229576	239516
Индекс физического объема оборота розничной торговли, в процентах к предыдущему году	112,5	105,7	108,0	106,6	103,9	93,1	96,6	102,7	103,6	99,5
Оборот общественного питания (в фактически действовавших ценах), млн руб.	2303	5808	8425	9323	10692	12031	13010	14456	15451	16250
Индекс физического объема оборота общественного питания, в процентах к предыдущему году	102,6	101,9	114,1	106,6	107,5	94,3	102,8	108,3	105,4	101,0
Объем платных услуг населению (в фактически действовавших ценах), млн руб.	18066	46664	57539	54294	59625	63710	65824	68478	71279	76194
Индекс физического объема платных услуг населению, в процентах к предыдущему году	111,0	95,2	105,5	100,4	102,9	98,4	98,2	98,6	100,4	99,2

	2005	2010	2012	2013	2014	2015	2016	2017	2018	2019
ТРАНСПОРТ										
Эксплуатационная длина железнодорожных путей общего пользования (на конец года), км	1781	1767	1767	1767	1767	1767	1767	1767	1767	1767
Протяженность автомобильных дорог общего пользования с твердым покрытием (на конец года), км	7445	10761	11759	12307	12286	12394	12330	12190	12367	12438
Грузооборот автомобильного транспорта, млн т·км	1455	3056	3615	4225	3503	2974	2174	2295	1467	1541
Пассажирооборот автобусного транспорта общего пользования, млн пассажиро-километров	808	789	777	518	820	843	805	798	804	846
ИНФОРМАЦИОННЫЕ И КОММУНИКАЦИОННЫЕ ТЕХНОЛОГИИ										
Удельный вес домашних хозяйств, имевших широкополосный доступ к сети Интернет, в общем числе домашних хозяйств, процентов					69,7	76,2	71,4	67,0	69,7	73,8
Удельный вес населения, использовавшего сеть Интернет, в общей численности населения, процентов					72,3	75,3	78,0	77,7	83,1	83,3
Удельный вес организаций, использовавших широкополосный доступ к сети Интернет, в общем числе обследованных организаций, процентов		48,2	73,8	78,3	82,1	77,5	81,5	83,2	83,9	84,2
Число подключенных абонентских устройств мобильной связи на 1000 человек населения (на конец года), шт.	771,9	1790,8	1925,1	1961,2	1907,7	1983,4	1975,8	1854,5	1880,6	1969,8
Число активных абонентов широкополосного доступа к сети Интернет на 100 человек населения (на конец года), единиц:										
фиксированного			15,6	16,2	16,8	17,5	17,3	21,9	22,8	23,2
мобильного			43,6	47,2	49,7	51,7	57,1	66,9	73,7	86,0
ФИНАНСЫ⁹⁾										
Доходы консолидированного бюджета субъекта, млн руб.	22451	60969	65787	73371	75440	78414	76278	83409	93151	107889
из них доходы муниципальных образований	11500	29072	30567	34974	37041	37386	34718	35459	38884	45299
Расходы консолидированного бюджета субъекта, млн руб.	22231	61189	70906	79130	82798	81204	81717	84354	89932	103997
из них расходы муниципальных образований	11762	28066	31851	35247	37326	37798	36135	35565	38841	44240
Поступление налогов, сборов и иных обязательных платежей в бюджетную систему Российской Федерации, млн руб.	16913	31034	39558	44558	48815	63170	53042	68990	73880	91186
Задолженность по налогам и сборам в бюджетную систему Российской Федерации, млн руб.	4468	4098	3873	3934	4179	4457	4591	4300	2529	2341
ЦЕНЫ										
Индекс потребительских цен (декабрь к декабрю предыдущего года), процентов	109,7	109,4	105,9	106,7	113,0	113,0	104,7	101,6	103,8	103,3
Стоимость фиксированного набора потребительских товаров и услуг (на конец года):										
руб.	4950,8	9838,7	11061,9	12272,7	13358,8	14799,3	15816,9	16329,8	16921,1	17563,0
в процентах к среднероссийской стоимости	105	113	112	114	111	110	111	110	109	109

¹⁾ Данные рассчитаны в соответствии с актуализированной методикой расчета баланса трудовых ресурсов и оценки затрат труда.

²⁾ Данные за 2016 – 2017 гг. приведены не включая одновременную денежную выплату в размере 5 тысяч рублей, назначенную в соответствии с Федеральным законом от 22 ноября 2016 г. № 385-ФЗ. Средний размер назначенных пенсий, включая одновременную денежную выплату, составил по состоянию на 1 января 2017 г. – 20596 рублей, реальный размер назначенных пенсий по состоянию на 1 января 2017 г. – 129,8%, по состоянию на 1 января 2018 г. – 80,4%.

³⁾ Начиная с 2015 г. по данным Минпросвещения России. Данные выгружены из федерального сегмента электронной очереди по состоянию на 31 декабря 2019 г.

⁴⁾ До 2018 г. – охват детей дошкольным образованием.

⁵⁾ С учетом переоценки (см. методологические пояснения).

⁶⁾ По коммерческим организациям (без субъектов малого предпринимательства).

⁷⁾ С 2015 г. данные приведены по агрегированному индексу производства по видам экономической деятельности «Добыча полезных ископаемых», «Обрабатывающие производства», «Обеспечение электрической энергией, газом и паром; кондиционирование воздуха», «Водоснабжение; водоотведение, организация сбора и утилизации отходов, деятельность по ликвидации загрязнений» (ОКВЭД2), до 2015 г. – по видам экономической деятельности «Добыча полезных ископаемых», «Обрабатывающие производства», «Производство и распределение электроэнергии, газа и воды» (ОКВЭД).

⁸⁾ Данные за 2015 – 2018 гг. уточнены по итогам ретроспективного пересчета индексов производства, проведенного в связи с переходом в расчетах индексов производства на новый базисный 2018 г.

⁹⁾ Без учета данных по автономному округу, входящему в состав субъекта.

ОСНОВНЫЕ СОЦИАЛЬНО-ЭКОНОМИЧЕСКИЕ ПОКАЗАТЕЛИ

	2005	2010	2012	2013	2014	2015	2016	2017	2018	2019
НАСЕЛЕНИЕ										
Численность населения (оценка на конец года), тыс. человек	1239,9	1182,8	1159,5	1148,8	1139,9	1130,2	1121,8	1111,0	1100,3	1092,4
в том числе:										
мужчины		551,3	541,5	536,6	532,8	528,5	524,8	519,8	515,0	511,6
женщины		631,5	618,0	612,2	607,1	601,7	597,0	591,2	585,3	580,8
Из общей численности – население в трудоспособном возрасте, тыс. человек		725,3	687,0	668,6	651,7	634,0	619,2	605,3	593,5	600,7
Число родившихся на 1000 человек населения	10,6	12,4	12,6	12,7	12,5	12,2	11,8	10,5	9,6	8,8
Число умерших на 1000 человек населения	17,2	14,7	13,8	13,4	13,4	13,6	13,7	13,2	13,3	13,2
Естественный прирост, убыль (-) на 1000 человек населения	-6,6	-2,3	-1,2	-0,7	-0,9	-1,4	-1,9	-2,7	-3,7	-4,4
Ожидаемая продолжительность жизни при рождении, число лет:										
все население	62,97	67,99	69,71	70,27	70,20	70,70	70,80	71,96	72,09	72,30
мужчины	56,18	61,77	63,80	64,27	64,16	64,84	64,96	66,14	66,42	66,77
женщины	71,08	74,59	75,64	76,30	76,32	76,60	76,65	77,72	77,65	77,68
ТРУД										
Среднегодовая численность занятых ¹⁾ , тыс. человек	...	543,1	539,5	534,4	528,8	525,1	514,4	511,9	498,7	479,1
Численность работников, занятых в государственных органах и органах местного самоуправления, тыс. человек	14,2	15,6	16,2	16,0	21,8	20,9	19,5	19,7	19,5	19,5
Численность безработных, тыс. человек	35,4	44,1	32,6	36,6	43,1	40,0	40,2	36,2	35,1	33,2
Уровень безработицы, процентов	5,3	7,0	5,3	6,0	7,3	6,8	7,1	6,4	6,3	6,2
Численность незанятых граждан, состоящих на учете в органах службы занятости населения в целях поиска подходящей работы (на конец года), тыс. человек	15,8	16,7	12,1	11,5	11,1	14,2	12,3	10,4	10,1	9,9
из них признаны безработными	15,5	15,0	10,4	9,6	9,3	10,9	9,7	8,6	8,4	8,4
УРОВЕНЬ ЖИЗНИ НАСЕЛЕНИЯ И СОЦИАЛЬНАЯ СФЕРА										
Среднедушевые денежные доходы (в месяц), руб.			21709	23799	26643	29716	29837	30707	32054	33874
Реальные денежные доходы населения, в процентах к предыдущему году				106,2	102,2	95,1	93,0	98,7	101,7	100,2
Потребительские расходы в среднем на душу населения (в месяц), руб.			15416	19561	21812	23545	24441	25478	27549	29084
Среднемесячная номинальная начисленная заработная плата работников организаций, руб.	9090	20475	26374	30205	33125	35592	38118	40352	45427	49435
Средний размер назначенных пенсий ²⁾ , руб.			11357	12463	13524	15041	15471	16578	17526	18549
Реальный размер назначенных пенсий ²⁾ , в процентах к предыдущему году			103,9	102,9	96,0	101,7	98,2	106,2	100,8	102,9
Численность пенсионеров, состоящих на учете в системе Пенсионного фонда Российской Федерации, тыс. человек			413	414	415	415	415	413	411	407
Доля численности населения с денежными доходами ниже величины прожиточного минимума к общей численности населения субъекта, процентов			13,0	14,5	14,5	16,2	14,9	13,9	12,5	12,7

**СЕВЕРО-ЗАПАДНЫЙ ФЕДЕРАЛЬНЫЙ ОКРУГ
АРХАНГЕЛЬСКАЯ ОБЛАСТЬ
без автономного округа**

Продолжение

	2005	2010	2012	2013	2014	2015	2016	2017	2018	2019
Общая площадь жилых помещений, приходящаяся в среднем на одного жителя (на конец года) – всего, м ²	23,6	25,3	26,0	25,8	26,2	26,7	27,1	27,6	28,2	28,5
в городских поселениях	21,8	22,8	23,3	22,9	23,0	23,4	23,7	24,1	24,5	24,8
в сельской местности	28,7	33,5	34,9	35,3	36,8	38,1	39,1	39,9	41,4	42,4
Численность граждан, пользующихся социальной поддержкой по оплате жилого помещения и коммунальных услуг, тыс. человек	419,0	395,6	399,2	400,6	398,8	391,6	394,6	384,9	381,0	386,5
Среднемесячный размер социальной поддержки на одного пользователя, руб.	201	604	621	627	696	746	764	858	858	842
Число семей, получивших субсидии на оплату жилого помещения и коммунальных услуг, тыс.	33,8	25,2	37,7	33,7	29,4	27,7	25,3	23,4	21,9	19,5
Среднемесячный размер субсидий на одну семью, руб.	450	900	1224	1156	1150	998	1123	1211	1292	1340
Численность детей, стоящих на учете для определения в дошкольные образовательные организации ³⁾ :										
всего, человек				28173	27568	26553	26529	24443	22061	18732
на 1000 детей в возрасте 1 – 6 лет				338	329	317	318	297	275	246
Валовой коэффициент охвата дошкольным образованием, в процентах от численности детей в возрасте 1 – 6 лет ⁴⁾				76,5	77,2	79,2	80,2	80,7	82,5	84,3
Численность обучающихся по образовательным программам начального, основного и среднего общего образования, тыс. человек				116	118	120	125	127	128	128
Численность студентов, обучающихся по программам подготовки среднего профессионального образования, тыс. человек:										
квалифицированных рабочих, служащих				9,4	9,1	8,9	7,8	7,5	7,5	7,8
специалистов среднего звена				16,2	17,1	15,2	17,8	17,8	18,1	18,7
Численность студентов, обучающихся по программам бакалавриата, специалитета, магистратуры, тыс. человек				28,9	25,7	22,7	19,1	18,9	18,6	17,7
Численность врачей, человек:										
всего, тыс.			6,4	6,3	6,4	6,0	6,1	6,2	6,2	6,1
на 10 000 человек населения			55,0	57,4	56,1	53,5	54,1	55,4	56,3	55,6
Численность среднего медицинского персонала, человек:										
всего, тыс.			16,2	16,1	15,8	15,6	15,2	14,8	14,4	13,9
на 10 000 человек населения			140,1	139,7	138,5	137,9	135,2	133,2	131,1	126,9
Число больничных организаций			61	62	65	61	63	63	59	58
Число больничных коек:										
всего, тыс.			12,4	12,1	11,8	11,0	10,5	10,1	9,7	9,2
на 10 000 человек населения			107	105	103	97	94	91	88	84
Число амбулаторно-поликлинических организаций			224	215	222	208	208	225	247	243
Мощность амбулаторно-поликлинических организаций, посещений в смену:										
всего, тыс.			43,0	43,7	43,4	43,3	43,5	43,8	44,0	44,3
на 10 000 человек населения			371	380	381	383	388	394	400	406
ВАЛОВОЙ РЕГИОНАЛЬНЫЙ ПРОДУКТ										
Валовой региональный продукт:										
всего, млн руб.			315404	326925	355685	400504	425631	467177	514033	...
на душу населения, руб.			270663	283265	310817	352838	377994	418459	464911	...
Индекс физического объема валового регионального продукта, в процентах к предыдущему году			104,0	102,0	101,1	100,1	99,2	103,8	102,9	...

**СЕВЕРО-ЗАПАДНЫЙ ФЕДЕРАЛЬНЫЙ ОКРУГ
АРХАНГЕЛЬСКАЯ ОБЛАСТЬ
без автономного округа**

Продолжение

	2005	2010	2012	2013	2014	2015	2016	2017	2018	2019
ИНВЕСТИЦИИ										
Инвестиции в основной капитал (в фактически действовавших ценах), млн руб.				95864	78768	57718	83729	108915	107316	94040
Индекс физического объема инвестиций в основной капитал, в процентах к предыдущему году				79,1	79,4	67,0	129,8	130,9	93,8	81,4
Удельный вес инвестиций в основной капитал, финансируемых за счет бюджетных средств, в общем объеме инвестиций, процентов				34,9	37,1	38,8	35,7	32,0	21,1	34,7
в том числе за счет федерального бюджета				30,5	30,6	30,0	29,5	24,9	16,0	26,7
ОСНОВНЫЕ ФОНДЫ										
Наличие основных фондов ⁵⁾ (на конец года; по полной учетной стоимости), млн руб.				966347	1024214	1069382	1202106	1287071	1392744	2287521
Ввод в действие основных фондов, млн руб.				106180	76976	56612	71920	78162	81563	117977
Степень износа основных фондов ⁶⁾ (на конец года), процентов				42,9	45,7	47,7	50,1	50,9	52,5	51,5
Удельный вес полностью изношенных основных фондов ⁶⁾ (на конец года; по полной учетной стоимости; в процентах от общего объема основных фондов)				15,6	13,0	13,4	17,0	17,8	17,8	18,9
ПРЕДПРИЯТИЯ И ОРГАНИЗАЦИИ										
Число предприятий и организаций (на конец года; по данным государственной регистрации)	23797	25344	24959	25614	24631	25049	23212	22107	21106	20009
ПРОМЫШЛЕННОЕ ПРОИЗВОДСТВО										
Объем отгруженных товаров собственного производства, выполненных работ и услуг собственными силами по видам экономической деятельности, млн руб.:										
добыча полезных ископаемых							24459	27140	33268	33554
обрабатывающие производства							146403	289235	232651	193168
обеспечение электрической энергией, газом и паром; кондиционирование воздуха							31534	32842	31823	34363
водоснабжение; водоотведение, организация сбора и утилизации отходов, деятельность по ликвидации загрязнений							4473	5288	5494	5708
Индекс промышленного производства ^{7);8)} , в процентах к предыдущему году	...	122,0	103,7	110,0	73,1	111,1	92,4	116,3	100,9	102,1
Индекс производства по видам экономической деятельности ⁸⁾ , в процентах к предыдущему году										
добыча полезных ископаемых							182,2	113,4	113,4	121,5
обрабатывающие производства							107,7	88,5	118,9	98,0
обеспечение электрической энергией, газом и паром; кондиционирование воздуха							98,0	104,7	99,6	100,8
водоснабжение; водоотведение, организация сбора и утилизации отходов, деятельность по ликвидации загрязнений							96,1	99,7	107,8	94,7
									100,4	
СЕЛЬСКОЕ ХОЗЯЙСТВО										
Продукция сельского хозяйства в хозяйствах всех категорий (в фактически действовавших ценах), млн руб.		8526	10268	9894	11927	10682	11346	10160	10187	10471
Индекс производства продукции сельского хозяйства в хозяйствах всех категорий, в процентах к предыдущему году		95,6	100,3	90,8	101,4	83,8	99,2	83,9	109,3	96,3

**СЕВЕРО-ЗАПАДНЫЙ ФЕДЕРАЛЬНЫЙ ОКРУГ
АРХАНГЕЛЬСКАЯ ОБЛАСТЬ
без автономного округа**

Продолжение

	2005	2010	2012	2013	2014	2015	2016	2017	2018	2019	
Посевная площадь всех сельскохозяйственных культур в хозяйствах всех категорий, тыс. га		103,0	95,2	87,7	84,7	74,6	71,0	70,9	69,3	66,0	
Структура посевных площадей сельскохозяйственных культур в хозяйствах всех категорий, в процентах от всей посевной площади:											
зерновые и зернобобовые культуры		2,2	2,8	2,8	3,6	3,8	4,5	1,8	1,5	1,2	
картофель и овощебахчевые культуры		10,7	10,7	11,2	11,2	12,0	12,1	11,3	10,9	11,0	
кормовые культуры		87,1	86,4	86,1	85,2	84,3	83,4	86,9	87,5	87,8	
Поголовье скота в хозяйствах всех категорий (на конец года), тыс. голов:											
крупный рогатый скот		55,2	51,2	49,2	45,8	45,6	45,3	44,2	42,4	41,7	
в том числе коровы		25,1	23,5	21,9	20,8	20,7	20,3	20,1	19,7	19,6	
свины		24,6	16,5	13,6	11,9	11,9	11,6	9,1	7,4	7,0	
овцы и козы		18,0	14,8	12,7	11,8	11,6	9,3	7,8	6,6	6,1	
Производство в хозяйствах всех категорий, тыс. т:											
зерно (в весе после доработки)		3,4	3,7	3,6	5,6	5,1	4,6	1,6	2,0	1,2	
картофель		111,4	116,9	111,3	109,9	106,3	106,8	61,2	91,1	80,3	
овощи		32,4	34,3	34,1	33,7	31,0	32,4	24,2	26,4	25,5	
скот и птица на убой (в убойном весе)		19,3	28,5	25,2	25,0	8,2	5,5	5,3	4,7	4,1	
молоко		119,3	118,4	113,0	114,7	118,1	121,3	122,7	125,2	125,8	
яйца, млн шт.		248,6	212,6	107,4	166,1	52,8	29,5	68,4	47,2	58,6	
СТРОИТЕЛЬСТВО											
Объем работ, выполненных по виду деятельности «Строительство» (в фактически действовавших ценах), млн руб.			29190,8	43927,0	31423,3	35941,7	47987,1	59341,5	55211,9	57959,5	
Индекс физического объема работ, выполненных по виду деятельности «Строительство», в процентах к предыдущему году				85,7	135,4	68,3	96,3	108,4	125,0	88,6	97,3
Ввод в действие жилых домов, тыс. м ² общей площади жилых помещений	85	246	269	292	321	358	343	395	304	322	
Удельный вес жилых домов, построенных населением за счет собственных и привлеченных средств, в общем вводе жилья, процентов	46,5	39,0	47,6	36,6	44,2	37,7	40,1	33,2	43,9	37,1	
Ввод в действие мощностей:											
дошкольных образовательных организаций, мест	–	–	362	60	550	945	400	100	60	525	
общеобразовательных организаций, ученических мест	162	–	–	680	492	950	950	100	320	240	
больничных организаций, коек	268	–	–	360	43	–	–	–	130	15	
амбулаторно-поликлинических организаций, посещений в смену	–	–	843	221	198	437	15	–	84	123	
ТОРГОВЛЯ И УСЛУГИ НАСЕЛЕНИЮ											
Оборот розничной торговли (в фактически действовавших ценах):											
всего, млн руб.				177941	201887	220600	228557	242635	254216	263296	
на душу населения, руб.				154177	176420	194345	202977	217332	229922	240155	
Индекс физического объема оборота розничной торговли, в процентах к предыдущему году				106,6	103,9	93,1	96,6	102,7	103,6	99,5	
Оборот общественного питания (в фактически действовавших ценах), млн руб.				8201	9411	10704	12025	13177	14105	14925	
Индекс физического объема оборота общественного питания, в процентах к предыдущему году				103,8	107,2	94,8	106,7	107,1	105,6	102,2	
Объем платных услуг населению (в фактически действовавших ценах), млн руб.				51945	57112	60991	62931	65751	68250	72919	
Индекс физического объема платных услуг населению, в процентах к предыдущему году				100,6	103,0	98,3	98,0	98,9	100,1	99,5	

**СЕВЕРО-ЗАПАДНЫЙ ФЕДЕРАЛЬНЫЙ ОКРУГ
АРХАНГЕЛЬСКАЯ ОБЛАСТЬ
без автономного округа**

Продолжение

	2005	2010	2012	2013	2014	2015	2016	2017	2018	2019
ТРАНСПОРТ										
Эксплуатационная длина железнодорожных путей общего пользования (на конец года), км	1781	1767	1767	1767	1767	1767	1767	1767	1767	1767
Протяженность автомобильных дорог общего пользования с твердым покрытием (на конец года), км	7262	10560	11553	12101	12065	12174	12100	11942	12099	12157
Грузооборот автомобильного транспорта, млн т·км	1386	2827	3485	4149	3469	2925	2147	2218	1436	1525
Пассажирооборот автобусного транспорта общего пользования, млн пассажиро-километров	793	781	766	509	801	817	791	786	792	831
ИНФОРМАЦИОННЫЕ И КОММУНИКАЦИОННЫЕ ТЕХНОЛОГИИ										
Удельный вес домашних хозяйств, имевших широкополосный доступ к сети Интернет, в общем числе домашних хозяйств, процентов					70,6	76,8	71,8	66,8	70,1	74,0
Удельный вес населения, использовавшего сеть Интернет, в общей численности населения, процентов					72,4	75,5	78,1	77,8	83,4	83,3
Удельный вес организаций, использовавших широкополосный доступ к сети Интернет, в общем числе обследованных организаций, процентов		50,4	74,4	78,5	82,3	76,8	80,9	82,7	83,5	84,2
Число подключенных абонентских устройств мобильной связи на 1000 человек населения (на конец года), шт.	798,0	1854,5	1996,1	2034,6	1980,3	2060,3	2053,2	1927,9	1955,5	2049,3
Число активных абонентов широкополосного доступа к сети Интернет на 100 человек населения (на конец года), единиц:										
фиксированного			16,1	16,8	17,4	18,2	17,9	22,7	23,0	23,3
мобильного			45,2	49,0	51,6	53,7	59,3	69,6	76,6	89,4
ФИНАНСЫ										
Доходы консолидированного бюджета субъекта, млн руб.	22451	60969	65787	73371	75440	78414	76278	83409	93151	107889
из них доходы муниципальных образований	11500	29072	30567	34974	37041	37386	34718	35459	38884	45299
Расходы консолидированного бюджета субъекта, млн руб.	22231	61189	70906	79130	82798	81204	81717	84354	89932	103997
из них расходы муниципальных образований	11762	28066	31851	35247	37326	37798	36135	35565	38841	44240
Поступление налогов, сборов и иных обязательных платежей в бюджетную систему Российской Федерации, млн руб.	16913	31034	39558	44558	48815	63170	53042	68990	73880	91186
Задолженность по налогам и сборам в бюджетную систему Российской Федерации, млн руб.	4468	4098	3873	3934	4179	4457	4591	4300	2529	2341
ЦЕНЫ										
Индекс потребительских цен (декабрь к декабрю предыдущего года), процентов				106,8	113,0	113,0	104,8	101,5	104,0	103,1
Стоимость фиксированного набора потребительских товаров и услуг (на конец года):										
руб.				12128,3	13213,7	14639,5	15670,7	16183,5	16788,6	17442,2
в процентах к среднероссийской стоимости				113	110	109	110	109	109	109

¹ Данные рассчитаны в соответствии с актуализированной методикой расчета баланса трудовых ресурсов и оценки затрат труда.

² Данные за 2016 – 2017 гг. приведены не включая единовременную денежную выплату в размере 5 тысяч рублей, назначенную в соответствии с Федеральным законом от 22 ноября 2016 г. № 385-ФЗ. Средний размер назначенных пенсий, включая единовременную денежную выплату, составил по состоянию на 1 января 2017 г. – 20471 рублей, реальный размер назначенных пенсий по состоянию на 1 января 2017 г. – 130,0%, по состоянию на 1 января 2018 г. – 80,3%.

³ Начиная с 2015 г. по данным Минпросвещения России. Данные выгружены из федерального сегмента электронной очереди по состоянию на 31 декабря 2019 г.

⁴ До 2018 г. – охват детей дошкольным образованием.

⁵ С учетом переоценки (см. методологические пояснения к разделу).

⁶ По коммерческим организациям (без субъектов малого предпринимательства).

⁷ С 2015 г. данные приведены по агрегированному индексу производства по видам экономической деятельности «Добыча полезных ископаемых», «Обрабатывающие производства», «Обеспечение электрической энергией, газом и паром; кондиционирование воздуха», «Водоснабжение; водоотведение, организация сбора и утилизации отходов, деятельность по ликвидации загрязнений» (ОКВЭД2), до 2015 г. – по видам экономической деятельности «Добыча полезных ископаемых», «Обрабатывающие производства», «Производство и распределение электроэнергии, газа и воды» (ОКВЭД).

⁸ Данные за 2015 – 2018 гг. уточнены по итогам ретроспективного пересчета индексов производства, проведенного в связи с переходом в расчетах индексов производства на новый базисный 2018 г.

НЕНЕЦКИЙ АВТОНОМНЫЙ ОКРУГ



Площадь территории – 176,8 тыс. км²

Климат субарктический (морской)

Средняя температура января 2019 г.: -15,1°С

Средняя температура июля 2019 г.: +9,7°С

Население (оценка на 1 января 2020 г.), тыс. человек:

все население – 44,1

городское – 32,5

сельское – 11,6

Национальная структура населения

(по переписи на 14 октября 2010 г.), процентов к населению, указавшему национальную принадлежность:

русские – 66,1

ненцы – 18,6

коми – 9,0

украинцы – 2,4

белорусы – 0,7

татары – 0,5

азербайджанцы – 0,4

другие национальности – 2,3

Плотность населения (на 1 января 2020 г.) – 0,2 человека на 1 км²

Муниципальные образования (на 1 января 2020 г.) – 21

в том числе:

муниципальные районы – 1

городские округа – 1

городские поселения – 1

сельские поселения – 18

Административный центр – г. Нарьян-Мар

(число жителей – оценка на 1 января 2020 г.) – 25,1 тыс. человек

РАСПРЕДЕЛЕНИЕ ЧИСЛА МИГРАНТОВ ПО ОСНОВНЫМ ПОТОКАМ ПЕРЕДВИЖЕНИЯ в 2019 г.

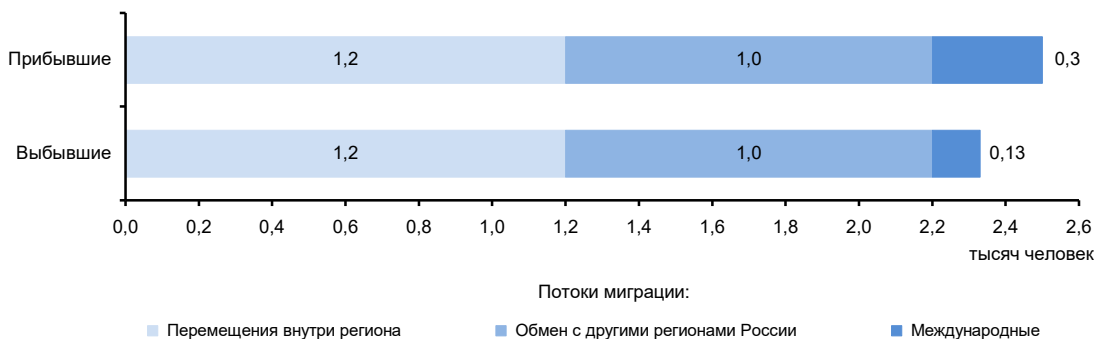

ЭКОНОМИКА АВТОНОМНОГО ОКРУГА в 2019 г.

В структуре валового регионального продукта в 2018 г. основными видами экономической деятельности являлись: добыча полезных ископаемых – 83,2%; транспортировка и хранение – 5,8; строительство – 3,5%.

В объеме инвестиций в основной капитал 67,6% заняли собственные средства, 32,4% – привлеченные средства.

Объем финансовых вложений, поступивших в экономику области, составил 128643 млн руб.

Сальдо прямых иностранных инвестиций, по данным Банка России, составило -110 млн долл. США¹⁾.

Индекс промышленного производства по сравнению с 2018 г. составил 98,9%, по видам экономической деятельности «Добыча полезных ископаемых» – 98,8, «Обрабатывающие производства» – 114,4, «Обеспечение электрической энергией, газом и паром; кондиционирование воздуха» – 103,1, «Водоснабжение; водоотведение, организация сбора и утилизации отходов, деятельность по ликвидации загрязнений» – 97,8%. В объеме отгруженных товаров собственного производства, выполненных работ и услуг собственными силами по добыче полезных ископаемых автономный округ занимает 14 место в России (в федеральном округе – 2), по обрабатывающим производствам – 83 (11), по обеспечению электрической энергией, газом и паром; кондиционированию воздуха – 81 (11), по водоснабжению; водоотведению, организации сбора и утилизации отходов, деятельности по ликвидации загрязнений – 83 (11).

В сельском хозяйстве развито молочное скотоводство, оленеводство. Растениеводство представлено слабо, выращивают картофель и турнепс, развивается тепличное хозяйство.

Оборот розничной торговли составил 9,8 млрд руб., или 99,1% (в сопоставимых ценах) к 2018 г. По уровню оборота розничной торговли на душу населения автономный округ занял 26 место в Российской Федерации (в 2018 г. – 20 место). В структуре оборота розничной торговли удельный вес пищевых продуктов, включая напитки, и табачных изделий составил 64,7%, непродовольственных товаров – 35,3% (в 2018 г. – соответственно 65,1 и 34,9%).

Оборот общественного питания составил 1,3 млрд руб., или 88,5% (в сопоставимых ценах) к 2018 г.

Сальдированный финансовый результат (прибыль минус убыток) деятельности организаций составил 4875 млн руб.

Внешнеторговый оборот автономного округа составил 624,2 млн долл. США, в том числе экспорт 624,0 млн долл. США.

¹⁾ Знак (-) означает снижение.

**УДЕЛЬНЫЙ ВЕС АВТОНОМНОГО ОКРУГА
В ОБЩЕРОССИЙСКИХ ОСНОВНЫХ
ЭКОНОМИЧЕСКИХ ПОКАЗАТЕЛЯХ**

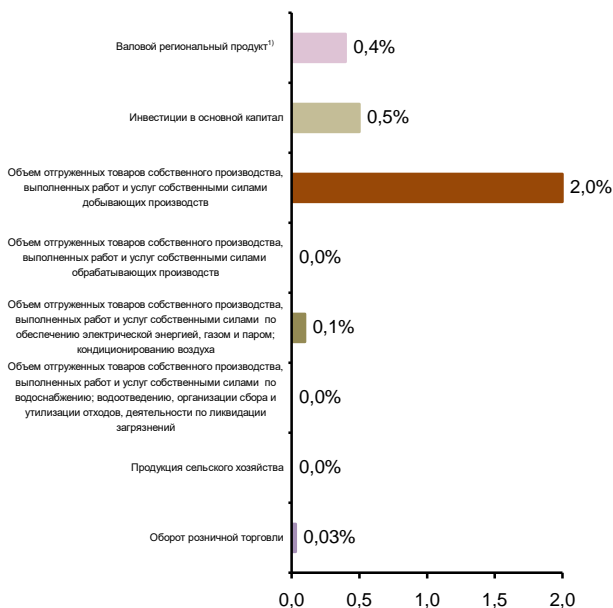

**СТРУКТУРА ВАЛОВОГО РЕГИОНАЛЬНОГО ПРОДУКТА
ПО ОТРАСЛЯМ ЭКОНОМИКИ¹⁾**

(в текущих основных ценах)



¹⁾ 2018 г.

**СТРУКТУРА ОБЪЕМА ОТГРУЖЕННЫХ ТОВАРОВ
СОБСТВЕННОГО ПРОИЗВОДСТВА, ВЫПОЛНЕННЫХ
РАБОТ И УСЛУГ СОБСТВЕННЫМИ СИЛАМИ
ОБРАБАТЫВАЮЩИХ ПРОИЗВОДСТВ
ПО ВИДАМ ЭКОНОМИЧЕСКОЙ ДЕЯТЕЛЬНОСТИ**

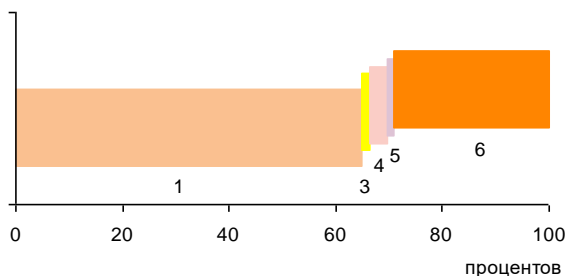

- 1 – Производство пищевых продуктов; производство напитков; производство табачных изделий (66,8%)
- 2 – Производство текстильных изделий; производство одежды; производство кожи и изделий из кожи (0,0%)
- 3 – Производство бумаги и бумажных изделий; деятельность полиграфическая и копирование носителей информации (0,6%)
- 4 – Производство прочей неметаллической минеральной продукции (3,2%)
- 5 – Производство мебели; производство прочих готовых изделий (0,2%)
- 6 – Ремонт и монтаж машин и оборудования (29,2%)

**УДЕЛЬНЫЙ ВЕС ПРОДУКЦИИ
РАСТЕНИЕВОДСТВА И ЖИВОТНОВОДСТВА
В ПРОДУКЦИИ СЕЛЬСКОГО ХОЗЯЙСТВА**

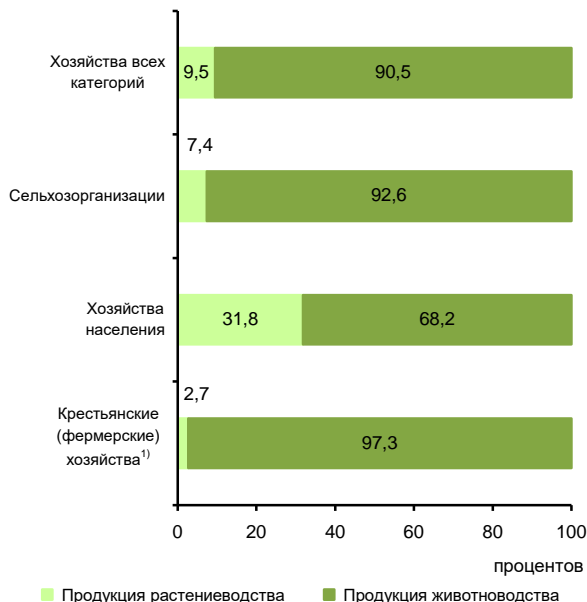

¹⁾ Включая индивидуальных предпринимателей.

СТРУКТУРА ВНЕШНЕЙ ТОРГОВЛИ

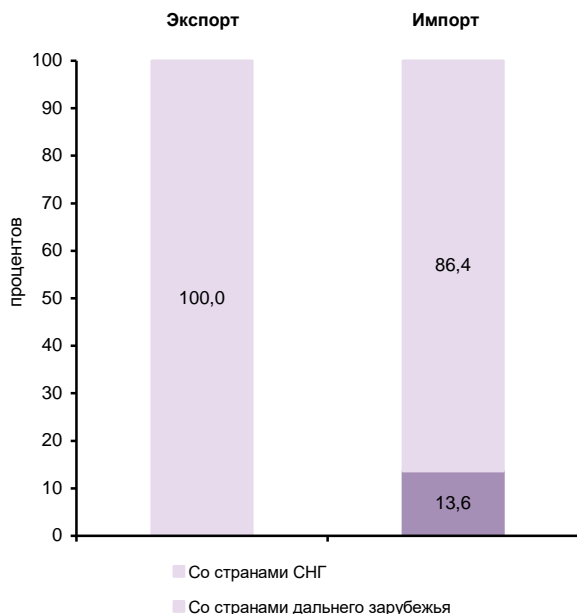

**СТРУКТУРА ДЕНЕЖНЫХ ДОХОДОВ НАСЕЛЕНИЯ
(в процентах от общего объема денежных доходов населения)**



ОСНОВНЫЕ СОЦИАЛЬНО-ЭКОНОМИЧЕСКИЕ ПОКАЗАТЕЛИ

	2005	2010	2012	2013	2014	2015	2016	2017	2018	2019
НАСЕЛЕНИЕ										
Численность населения (оценка на конец года), тыс. человек	41,9	42,1	42,8	43,0	43,4	43,9	43,9	44,0	43,8	44,1
в том числе:										
мужчины	20,5	20,5	20,8	21,0	21,1	21,4	21,4	21,4	21,3	21,5
женщины	21,4	21,6	22,0	22,0	22,3	22,5	22,5	22,6	22,5	22,6
Из общей численности – население в трудоспособном возрасте, тыс. человек	27,6	26,5	26,2	26,0	25,9	25,7	25,3	25,0	24,6	25,1
Число родившихся на 1000 человек населения	14,5	16,6	17,3	16,4	16,8	17,6	18,5	15,2	14,1	13,3
Число умерших на 1000 человек населения	12,2	11,9	10,2	10,7	8,9	9,2	8,9	8,6	9,0	8,6
Естественный прирост, убыль (-) на 1000 человек населения	2,3	4,7	7,1	5,7	7,9	8,4	9,6	6,6	5,1	4,7
Ожидаемая продолжительность жизни при рождении, число лет:										
все население	62,97	64,92	68,21	65,76	70,65	70,66	71,08	71,52	71,85	73,19
мужчины	55,59	59,15	62,00	60,22	64,72	64,94	63,86	65,94	65,47	67,68
женщины	72,43	71,36	75,86	75,21	76,21	76,52	78,36	77,18	78,32	78,40
ТРУД										
Среднегодовая численность занятых ¹⁾ , тыс. человек	...	32,5	33,1	33,4	33,4	33,3	33,2	32,7	31,8	31,3
Численность работников, занятых в государственных органах и органах местного самоуправления, тыс. человек	1,2	1,4	1,6	1,6	1,9	1,9	1,8	1,9	1,8	1,8
Численность безработных, тыс. человек	2,5	1,5	1,6	1,6	1,2	1,8	2,0	1,8	1,8	1,8
Уровень безработицы, процентов	10,6	6,5	6,9	7,1	5,3	7,9	8,5	8,0	8,1	7,9
Численность незанятых граждан, состоящих на учете в органах службы занятости населения в целях поиска подходящей работы (на конец года), тыс. человек	0,9	0,9	0,6	0,4	0,4	0,6	0,7	0,7	0,5	0,4
из них признаны безработными	0,9	0,9	0,6	0,4	0,3	0,5	0,6	0,6	0,5	0,3
УРОВЕНЬ ЖИЗНИ НАСЕЛЕНИЯ И СОЦИАЛЬНАЯ СФЕРА										
Среднедушевые денежные доходы (в месяц), руб.	21502	52270	62323	66887	66981	72146	71350	73013	78549	81041
Реальные денежные доходы населения, в процентах к предыдущему году	92,1	101,4	110,9	101,6	94,0	94,9	90,8	100,9	105,9	99,8
Потребительские расходы в среднем на душу населения (в месяц), руб.	5264	14291	18478	22028	25016	27705	27782	29232	30516	31772
Среднемесячная номинальная начисленная заработная плата работников организаций, руб.	23017	47349	57795	61765	65816	71230	71850	74173	82786	88027
Средний размер назначенных пенсий ²⁾ , руб.	3819	11505	14076	15499	16965	18875	19388	20589	21660	22714
Реальный размер назначенных пенсий ³⁾ , в процентах к предыдущему году	111,9	112,1	104,7	105,1	99,8	98,0	99,1	105,1	102,6	100,9
Численность пенсионеров, состоящих на учете в системе Пенсионного фонда Российской Федерации, тыс. человек	11	12	13	13	13	14	14	14	14	14
Доля численности населения с денежными доходами ниже величины прожиточного минимума к общей численности населения субъекта, процентов	9,0	7,5	6,5	7,8	8,9	9,4	10,1	10,6	9,7	9,4

**СЕВЕРО-ЗАПАДНЫЙ ФЕДЕРАЛЬНЫЙ ОКРУГ
НЕНЕЦКИЙ АВТОНОМНЫЙ ОКРУГ**

Продолжение

	2005	2010	2012	2013	2014	2015	2016	2017	2018	2019
Общая площадь жилых помещений, приходящаяся в среднем на одного жителя (на конец года) – всего, м ²	19,5	24,4	21,8	22,3	23,0	23,7	24,7	25,0	25,2	25,2
в городских поселениях	20,2	23,3	22,6	22,2	22,9	23,4	24,4	24,6	24,6	24,4
в сельской местности	18,2	26,7	20,2	22,4	23,4	24,4	25,4	26,4	26,9	27,5
Численность граждан, пользующихся социальной поддержкой по оплате жилого помещения и коммунальных услуг, тыс. человек	14,7	9,9	10,0	10,1	10,2	10,8	9,9	9,7	9,1	9,3
Среднемесячный размер социальной поддержки на одного пользователя, руб.	80	1287	1125	1039	1212	1106	1175	1189	1190	1244
Число семей, получивших субсидии на оплату жилого помещения и коммунальных услуг, тыс.	0,2	1,3	1,6	1,9	1,6	1,4	1,5	1,6	1,1	1,0
Среднемесячный размер субсидий на одну семью, руб.	254	3000	2841	3203	2932	3252	3311	4278	3323	3217
Численность детей, стоящих на учете для определения в дошкольные образовательные организации ³⁾ :										
всего, человек	1294	1465	1503	1625	1643	1519	1443	1305	1222	1146
на 1000 детей в возрасте 1 – 6 лет	371	402	378	395	391	353	335	295	275	266
Валовой коэффициент охвата дошкольным образованием, в процентах от численности детей в возрасте 1 – 6 лет ⁴⁾	77,2	81,8	77,7	77,7	77,8	77,0	79,3	81,3	80,7	82,6
Численность обучающихся по образовательным программам начального, основного и среднего общего образования, тыс. человек	6,0	6	6	6	6	6	6	6	6	6
Численность студентов, обучающихся по программам подготовки среднего профессионального образования, тыс. человек:										
квалифицированных рабочих, служащих	0,5	0,3	0,3	0,3	0,3	0,3	0,3	0,3	0,3	0,3
специалистов среднего звена	0,9	0,9	0,8	0,4	1,0	0,9	0,8	0,8	0,8	0,9
Численность студентов, обучающихся по программам бакалавриата, специалитета, магистратуры, тыс. человек	0,3	–	–	–	–	–	–	–	–	–
Численность врачей, человек:										
всего, тыс.	0,2	0,2	0,2	0,2	0,2	0,2	0,2	0,2	0,2	0,2
на 10 000 человек населения	39,1	44,4	49,5	48,8	49,3	46,5	48,3	45,5	47,7	51,5
Численность среднего медицинского персонала, человек:										
всего, тыс.	0,4	0,5	0,5	0,5	0,6	0,6	0,5	0,5	0,5	0,6
на 10 000 человек населения	89,2	114,0	115,0	118,3	126,8	126,8	124,0	118,6	123,2	140,8
Число больничных организаций	9	9	9	9	9	9	7	2	2	2
Число больничных коек:										
всего, тыс.	0,5	0,5	0,5	0,5	0,5	0,5	0,4	0,4	0,4	0,4
на 10 000 человек населения	126	122	120	121	120	107	95	93	86	79
Число амбулаторно-поликлинических организаций	17	22	26	25	22	23	6	12	9	9
Мощность амбулаторно-поликлинических организаций, посещений в смену:										
всего, тыс.	0,9	1,1	1,1	1,2	1,2	1,2	1,1	1,2	1,2	1,2
на 10 000 человек населения	206	262	267	271	281	267	250	273	275	273
ВАЛОВОЙ РЕГИОНАЛЬНЫЙ ПРОДУКТ										
Валовой региональный продукт:										
всего, млн руб.	44718	145928	157067	173170	187010	227194	254852	258828	305214	...
на душу населения, руб.	3685897	4035943	4329031	5210144	5806862	5886863	6950416	...
Индекс физического объема валового регионального продукта, в процентах к предыдущему году	108,8	95,9	94,9	99,4	103,6	109,3	108,6	98,3	92,2	...

	2005	2010	2012	2013	2014	2015	2016	2017	2018	2019
ИНВЕСТИЦИИ										
Инвестиции в основной капитал (в фактически действовавших ценах), млн руб.	22466	42565	59024	61412	78952	114503	85703	106578	91041	95692
Индекс физического объема инвестиций в основной капитал, в процентах к предыдущему году	121,0	112,2	124,7	104,1	122,2	127,8	82,6	123,5	83,5	97,8
Удельный вес инвестиций в основной капитал, финансируемых за счет бюджетных средств, в общем объеме инвестиций, процентов	3,7	6,9	4,7	3,3	2,1	1,0	1,9	3,1	4,6	5,2
в том числе за счет федерального бюджета	0,6	0,04	0,1	0,3	0,1	0,0	0,3	1,0	1,2	2,9
ОСНОВНЫЕ ФОНДЫ										
Наличие основных фондов ⁵⁾ (на конец года; по полной учетной стоимости), млн руб.	56407	317535	409702	433177	483967	551986	755231	887421	944823	1079392
Ввод в действие основных фондов, млн руб.	19416	25323	43875	43313	51782	72305	90582	76273	89742	96977
Степень износа основных фондов ⁶⁾ (на конец года), процентов	38,3	26,1	33,0	38,8	42,1	44,3	43,3	45,6	50,3	52,1
Удельный вес полностью изношенных основных фондов ⁶⁾ (на конец года; по полной учетной стоимости; в процентах от общего объема основных фондов)	3,4	1,3	2,8	4,8	6,8	7,3	7,0	8,6	10,9	11,6
ПРЕДПРИЯТИЯ И ОРГАНИЗАЦИИ										
Число предприятий и организаций (на конец года; по данным государственной регистрации)	982	1145	1109	1138	1127	1147	1079	1046	1011	974
ПРОМЫШЛЕННОЕ ПРОИЗВОДСТВО										
Объем отгруженных товаров собственного производства, выполненных работ и услуг собственными силами по видам экономической деятельности, млн руб.:										
добыча полезных ископаемых							233520	267858	352134	359496
обрабатывающие производства							21428	21434	14916	1553
обеспечение электрической энергией, газом и паром; кондиционирование воздуха							3436	3832	3063	3991
водоснабжение; водоотведение, организация сбора и утилизации отходов, деятельность по ликвидации загрязнений							429	479	465	474
Индекс промышленного производства ^{7),8)} , в процентах к предыдущему году	115,4	96,5	89,3	96,5	105,9	110,4	115,5	96,9	96,5	98,9
Индекс производства по видам экономической деятельности ⁸⁾ , в процентах к предыдущему году										
добыча полезных ископаемых						110,6	115,6	96,9	96,5	98,8
обрабатывающие производства						104,7	117,0	75,5	91,4	114,4
обеспечение электрической энергией, газом и паром; кондиционирование воздуха						99,8	110,7	107,0	101,4	103,1
водоснабжение; водоотведение, организация сбора и утилизации отходов, деятельность по ликвидации загрязнений						79,4	108,9	105,3	93,7	97,8
СЕЛЬСКОЕ ХОЗЯЙСТВО										
Продукция сельского хозяйства в хозяйствах всех категорий (в фактически действовавших ценах), млн руб.	282	578	749	646	718	1024	851	665	830	936
Индекс производства продукции сельского хозяйства в хозяйствах всех категорий, в процентах к предыдущему году	96,9	112,1	106,6	81,5	95,7	110,6	132,1	88,7	103,3	95,3

**СЕВЕРО-ЗАПАДНЫЙ ФЕДЕРАЛЬНЫЙ ОКРУГ
НЕНЕЦКИЙ АВТОНОМНЫЙ ОКРУГ**

Продолжение

	2005	2010	2012	2013	2014	2015	2016	2017	2018	2019
Посевная площадь всех сельскохозяйственных культур в хозяйствах всех категорий, тыс. га	0,2	0,1	0,1	0,1	0,1	0,1	0,1	0,1	0,1	0,1
Структура посевных площадей сельскохозяйственных культур в хозяйствах всех категорий, в процентах от всей посевной площади:										
картофель и овощебахчевые культуры	93,8	100	100	100	100	100	100	100	100	100
кормовые культуры	6,3	–	–	–	–	–	–	–	–	–
Поголовье скота в хозяйствах всех категорий (на конец года), тыс. голов:										
крупный рогатый скот	2,7	1,7	1,5	1,4	1,4	1,5	1,7	1,7	1,6	1,7
в том числе коровы	1,1	0,7	0,7	0,7	0,7	0,7	0,8	0,8	0,8	0,7
свиньи	0,0	0,0	0,0	0,0	0,0	0,0	0,0	0,0	0,0	0,0
овцы и козы	0,3	0,1	0,2	0,1	0,1	0,1	0,1	0,1	0,1	0,1
Производство в хозяйствах всех категорий, тыс. т:										
картофель	1,8	1,1	1,1	1,0	0,9	0,9	0,9	0,5	0,8	0,7
овощи	0,1	0,1	0,1	0,1	0,1	0,1	0,1	0,1	0,1	0,1
скот и птица на убой (в убойном весе)	1,3	1,5	1,7	1,0	1,4	1,4	1,3	1,2	1,3	1,4
молоко	4,4	3,4	3,2	3,1	3,2	3,2	3,5	3,6	3,5	3,6
яйца, млн шт.	0,0	0,0	0,0	0,0	0,0	0,1	0,2	0,2	0,1	0,0
СТРОИТЕЛЬСТВО										
Объем работ, выполненных по виду деятельности «Строительство» (в фактически действовавших ценах), млн руб.	8893,5	11264,8	6285,3	8392,9	8574,3	9962,1	8720,2	12207,7	40650,3	25834,6
Индекс физического объема работ, выполненных по виду деятельности «Строительство», в процентах к предыдущему году	124,3	161,2	49,5	138,7	101,1	94,3	89,9	144,2	в 3,5 р.	57,3
Ввод в действие жилых домов, тыс. м ² общей площади жилых помещений	33	42	34	35	35	36	24	28	19	10
Удельный вес жилых домов, построенных населением за счет собственных и привлеченных средств, в общем вводе жилья, процентов	10,7	22,5	25,1	32,3	28,1	31,6	57,0	45,2	44,9	27,8
Ввод в действие мощностей:										
дошкольных образовательных организаций, мест	–	–	75	–	–	300	–	220	–	–
общеобразовательных организаций, учебных мест	–	1180	150	–	–	–	–	510	–	–
больничных организаций, коек	–	–	–	–	10	–	–	–	–	–
амбулаторно-поликлинических организаций, посещений в смену	10	15	100	15	–	–	–	–	–	–
ТОРГОВЛЯ И УСЛУГИ НАСЕЛЕНИЮ										
Оборот розничной торговли (в фактически действовавших ценах):										
всего, млн руб.	2140	4930	6198	6786	7706	8381	8957	9450	9699	9831
на душу населения, руб.	51057	117064	145446	158161	178374	192201	204097	214927	220864	223587
Индекс физического объема оборота розничной торговли, в процентах к предыдущему году	111,4	103,9	107,2	105,0	105,1	94,7	96,5	102,5	101,8	99,1
Оборот общественного питания (в фактически действовавших ценах), млн руб.	182	575	830	1122	1281	1327	985	1279	1346	1326
Индекс физического объема оборота общественного питания, в процентах к предыдущему году	142,9	71,9	110,2	121,1	111,5	94,1	72,2	122,4	102,8	88,5
Объем платных услуг населению (в фактически действовавших ценах), млн руб.	325	1641	2102	2349	2513	2719	2893	2728	3029	3275
Индекс физического объема платных услуг населению, в процентах к предыдущему году	110,1	96,2	115,2	95,2	100,6	99,9	102,1	94,6	106,4	101,0

	2005	2010	2012	2013	2014	2015	2016	2017	2018	2019
ТРАНСПОРТ										
Протяженность автомобильных дорог общего пользования с твердым покрытием (на конец года), км	183	200	206	207	221	220	230	249	268	281
Грузооборот автомобильного транспорта, млн т·км	69	229	130	76	34	49	27	77	31	17
Пассажирооборот автобусного транспорта общего пользования, млн пассажиро-километров	15	8	11	9	19	26	14	12	12	15
ИНФОРМАЦИОННЫЕ И КОММУНИКАЦИОННЫЕ ТЕХНОЛОГИИ										
Удельный вес домашних хозяйств, имевших широкополосный доступ к сети Интернет, в общем числе домашних хозяйств, процентов					44,0	56,0	59,5	70,2	56,0	67,5
Удельный вес населения, использовавшего сеть Интернет, в общей численности населения, процентов					69,4	70,2	76,0	75,0	75,8	84,6
Удельный вес организаций, использовавших широкополосный доступ к сети Интернет, в общем числе обследованных организаций, процентов		31,7	67,3	76,9	80,2	83,1	86,9	88,7	88,1	84,2
Число активных абонентов фиксированного широкополосного доступа к сети Интернет на 100 человек населения (на конец года), единиц							2,6	2,8	18,2	20,3
ФИНАНСЫ										
Доходы консолидированного бюджета субъекта, млн руб.	4737	11340	15568	16277	19103	18471	14541	19958	23252	24500
из них доходы муниципальных образований	2118	7364	8519	7806	9181	5851	2367	2349	2428	3209
Расходы консолидированного бюджета субъекта, млн руб.	5349	11030	14740	16976	19750	20656	17922	19247	21424	24259
из них расходы муниципальных образований	2120	7350	8097	8669	9330	5511	2853	2526	2528	3135
Поступление налогов, сборов и иных обязательных платежей в бюджетную систему Российской Федерации, млн руб.	24972	38134	57118	52653	54398	60487	61935	72907	120677	113819
Задолженность по налогам и сборам в бюджетную систему Российской Федерации, млн руб.	361	454	329	362	313	265	261	655	120	455
ЦЕНЫ										
Индекс потребительских цен (декабрь к декабрю предыдущего года), процентов	112,3	106,7	105,7	105,6	109,7	115,4	104,7	101,7	101,8	104,1
Стоимость фиксированного набора потребительских товаров и услуг (на конец года):										
руб.	7763,3	13826,5	15227,7	15601,7	17304,1	19105,1	19705,9	19918,3	20141,9	20614,6
в процентах к среднероссийской стоимости	165	159	154	145	144	143	139	135	130	128

¹ Данные рассчитаны в соответствии с актуализированной методикой расчета баланса трудовых ресурсов и оценки затрат труда.

² Данные за 2016 – 2017 гг. приведены не включая единовременную денежную выплату в размере 5 тысяч рублей, назначенную в соответствии с Федеральным законом от 22 ноября 2016 г. № 385-ФЗ. Средний размер назначенных пенсий, включая единовременную денежную выплату, составил по состоянию на 1 января 2017 г. – 24388 рублей, реальный размер назначенных пенсий по состоянию на 1 января 2017 г. – 124,7%, по состоянию на 1 января 2018 г. – 83,5%.

³ Начиная с 2015 г. по данным Минпросвещения России. Данные выгружены из федерального сегмента электронной очереди по состоянию на 31 декабря 2019 г.

⁴ До 2018 г. – охват детей дошкольным образованием.

⁵ С учетом переоценки (см. методологические пояснения к разделу).

⁶ По коммерческим организациям (без субъектов малого предпринимательства).

⁷ С 2015 г. данные приведены по агрегированному индексу производства по видам экономической деятельности «Добыча полезных ископаемых», «Обрабатывающие производства», «Обеспечение электрической энергией, газом и паром; кондиционирование воздуха», «Водоснабжение; водоотведение, организация сбора и утилизации отходов, деятельность по ликвидации загрязнений» (ОКВЭД2), до 2015 г. – по видам экономической деятельности «Добыча полезных ископаемых», «Обрабатывающие производства», «Производство и распределение электроэнергии, газа и воды» (ОКВЭД).

⁸ Данные за 2015 – 2018 гг. уточнены по итогам ретроспективного пересчета индексов производства, проведенного в связи с переходом в расчетах индексов производства на новый базисный 2018 г.

ВОЛОГОДСКАЯ ОБЛАСТЬ



Площадь территории – 144,5 тыс. км²

Климат умеренного пояса (атлантико-континентальный)

Средняя температура января 2019 г.: -9,2°С

Средняя температура июля 2019 г.: +14,5°С

Население (оценка на 1 января 2020 г.), тыс. человек:

все население – 1160,4

городское – 843,0

сельское – 317,4

Национальная структура населения

(по переписи на 14 октября 2010 г.), процентов к населению, указавшему национальную принадлежность:

русские – 97,3

украинцы – 0,7

вепсы – 0,04

другие национальности – 2,0

Наиболее крупные города

(число жителей – оценка на 1 января 2020 г.), тыс. человек:

Вологда – 310,3

Череповец – 314,8

Сокол – 36,4

Великий Устюг – 31,0

Грязовец – 14,8

Плотность населения (на 1 января 2020 г.) – 8,0 человека на 1 км²

Муниципальные образования (на 1 января 2020 г.) – 207

в том числе:

муниципальные районы – 26

городские округа – 2

городские поселения – 21

сельские поселения – 158

РАСПРЕДЕЛЕНИЕ ЧИСЛА МИГРАНТОВ ПО ОСНОВНЫМ ПОТОКАМ ПЕРЕДВИЖЕНИЯ в 2019 г.

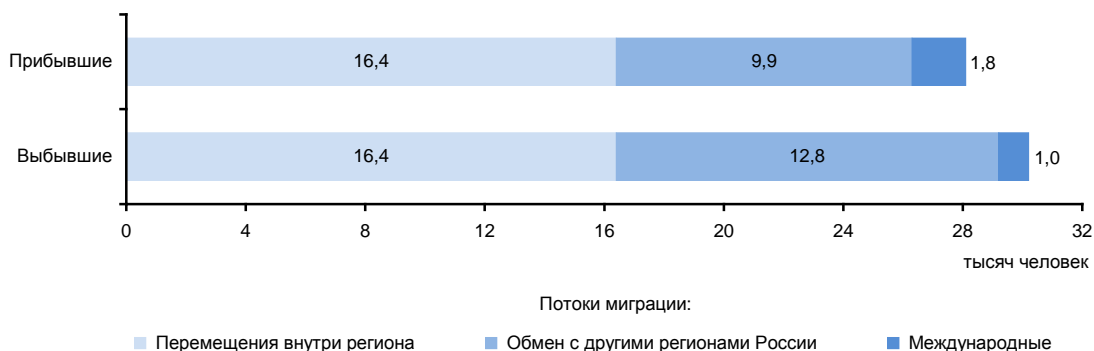

ЭКОНОМИКА ОБЛАСТИ в 2019 г.

В структуре валового регионального продукта в 2018 г. основными видами экономической деятельности являлись: обрабатывающие производства – 42,4%; торговля оптовая и розничная; ремонт автотранспортных средств и мотоциклов – 12,2%; транспортировка и хранение – 11,4%; строительство – 6,5%; государственное управление и обеспечение военной безопасности; социальное обеспечение – 4,7%.

В объеме инвестиций в основной капитал 59,5 заняли собственные средства, 40,5% – привлеченные средства.

Объем финансовых вложений, поступивших в экономику области, составил 869490 млн руб.

Сальдо прямых иностранных инвестиций, по данным Банка России, составило 1421 млн долл. США.

Индекс промышленного производства по сравнению с 2018 г. составил 103,9%, по видам экономической деятельности «Добыча полезных ископаемых» – 115,4, «Обрабатывающие производства» – 103,6, «Обеспечение электрической энергией, газом и паром; кондиционирование воздуха» – 100,2, «Водоснабжение; водоотведение, организация сбора и утилизации отходов, деятельность по ликвидации загрязнений» – 140,0%. В объеме отгруженных товаров собственного производства, выполненных работ и услуг собственными силами по добыче полезных ископаемых область занимает 80 место в России (в федеральном округе – 11), по обрабатывающим производствам – 20 (3), по обеспечению электрической энергией, газом и паром; кондиционированию воздуха – 41 (6), по водоснабжению; водоотведению, организации сбора и утилизации отходов, деятельности по ликвидации загрязнений – 34 (3).

На долю области приходится значительные объемы производство готового проката черных металлов, стали, а также выплавка чугуна, более четверти – подшипников шариковых или роликовых.

В сельском хозяйстве преобладают молочное скотоводство, птицеводство. Возделывают лен-долгунец и кормовые культуры, картофель и овощи.

Оборот розничной торговли составил 198,1 млрд руб., или 102,7% (в сопоставимых ценах) к 2018 г. По уровню оборота розничной торговли на душу населения область заняла 58 место в Российской Федерации (в 2018 г. – 56 место). В структуре оборота розничной торговли, удельный вес пищевых продуктов, включая напитки, и табачных изделий составил 56,1%, непродовольственных товаров – 43,9% (в 2018 г. – соответственно 56,8 и 43,2%).

Оборот общественного питания составил 9,1 млрд руб., или 105,8% (в сопоставимых ценах) к 2018 г.

Сальдированный финансовый результат (прибыль минус убыток) деятельности организаций составил 232353 млн руб.

Внешнеторговый оборот области составил 5135,6 млн долл. США, в том числе экспорт – 4306,9 млн долл. США, или 91,4% к уровню 2018 г., импорт - соответственно 828,7 млн долл. США и 116,5%.

**УДЕЛЬНЫЙ ВЕС ОБЛАСТИ
В ОБЩЕРОССИЙСКИХ ОСНОВНЫХ
ЭКОНОМИЧЕСКИХ ПОКАЗАТЕЛЯХ**

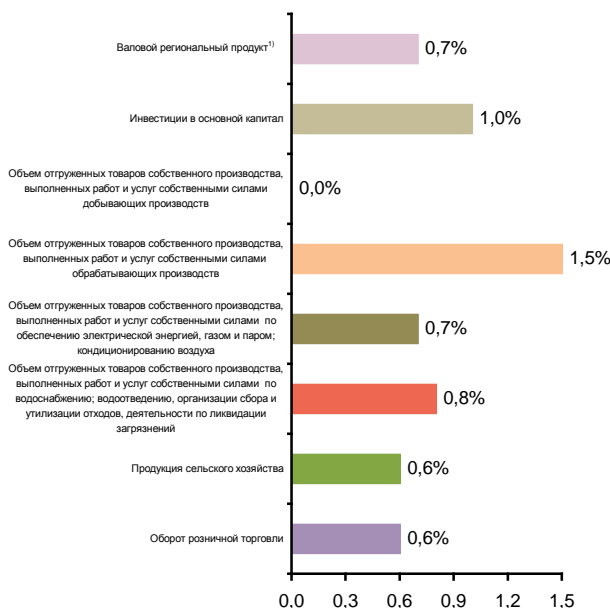

**СТРУКТУРА ВАЛОВОГО РЕГИОНАЛЬНОГО ПРОДУКТА
ПО ОТРАСЛЯМ ЭКОНОМИКИ¹⁾**

(в текущих основных ценах)



¹⁾ 2018 г.

**СТРУКТУРА ОБЪЕМА ОТГРУЖЕННЫХ ТОВАРОВ
СОБСТВЕННОГО ПРОИЗВОДСТВА, ВЫПОЛНЕННЫХ
РАБОТ И УСЛУГ СОБСТВЕННЫМИ СИЛАМИ
ОБРАБАТЫВАЮЩИХ ПРОИЗВОДСТВ
ПО ВИДАМ ЭКОНОМИЧЕСКОЙ ДЕЯТЕЛЬНОСТИ**

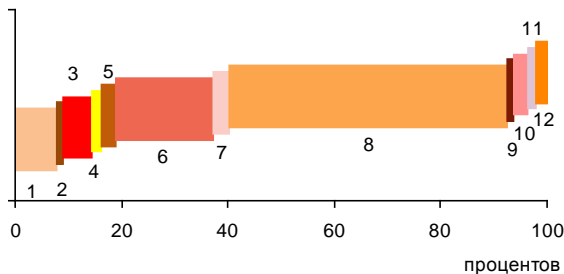

- 1 – Производство пищевых продуктов; производство напитков; производство табачных изделий (7,7%)
- 2 – Производство текстильных изделий; производство одежды; производство кожи и изделий из кожи (0,2%)
- 3 – Обработка древесины и производство изделий из дерева и пробки, кроме мебели, производство изделий из соломки и материалов для плетения (5,4%)
- 4 – Производство бумаги и бумажных изделий; деятельность полиграфическая и копирование носителей информации (0,9%)
- 5 – Производство кокса и нефтепродуктов; производство резиновых и пластмассовых изделий (1,6%)
- 6 – Производство химических веществ и химических продуктов; производство лекарственных средств и материалов, применяемых в медицинских целях (20,3%)
- 7 – Производство прочей неметаллической минеральной продукции (2,0%)
- 8 – Производство металлургическое; производство готовых металлических изделий, кроме машин и оборудования (58,4%)
- 9 – Производство компьютеров, электронных и оптических изделий; производство электрического оборудования (0,3%)
- 10 – Производство машин и оборудования, не включенных в другие группировки; производство автотранспортных средств, прицепов и полуприцепов; производство прочих транспортных средств и оборудования (1,7%)
- 11 – Производство мебели; производство прочих готовых изделий (0,3%)
- 12 – Ремонт и монтаж машин и оборудования (1,2%)

**УДЕЛЬНЫЙ ВЕС ПРОДУКЦИИ
РАСТЕНИЕВОДСТВА И ЖИВОТНОВОДСТВА
В ПРОДУКЦИИ СЕЛЬСКОГО ХОЗЯЙСТВА**

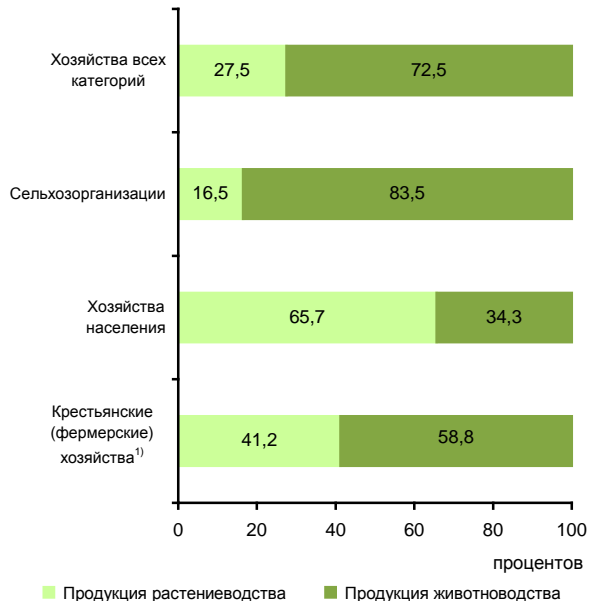

¹⁾ Включая индивидуальных предпринимателей.

СТРУКТУРА ВНЕШНЕЙ ТОРГОВЛИ

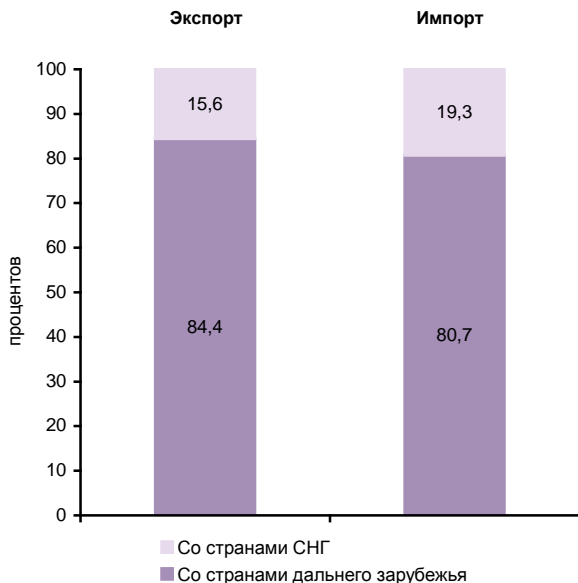

СТРУКТУРА ДЕНЕЖНЫХ ДОХОДОВ НАСЕЛЕНИЯ

(в процентах от общего объема денежных доходов населения)

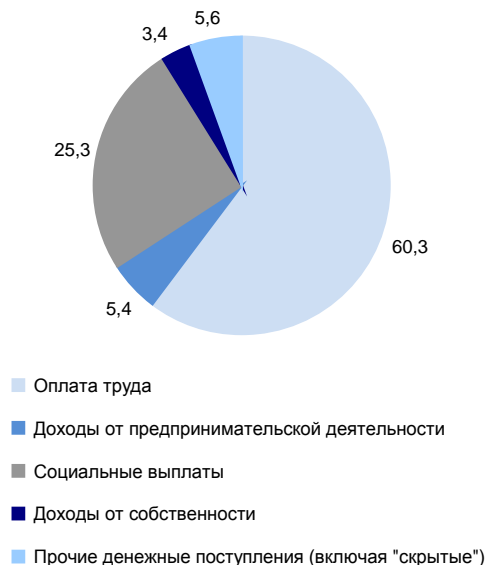

ОСНОВНЫЕ СОЦИАЛЬНО-ЭКОНОМИЧЕСКИЕ ПОКАЗАТЕЛИ

	2005	2010	2012	2013	2014	2015	2016	2017	2018	2019
НАСЕЛЕНИЕ										
Численность населения (оценка на конец года), тыс. человек	1234,9	1201,2	1196,2	1193,4	1191,0	1187,7	1183,9	1176,7	1167,7	1160,4
в том числе:										
мужчины	569,0	552,6	551,0	550,0	549,2	547,7	545,7	542,2	538,2	534,9
женщины	665,9	648,6	645,2	643,4	641,8	640,0	638,2	634,5	629,5	625,5
Из общей численности – население в трудоспособном возрасте, тыс. человек	778,0	732,3	707,5	693,5	679,4	664,1	651,0	638,1	625,8	633,1
Число родившихся на 1000 человек населения	10,5	12,5	14,0	13,8	13,6	13,7	13,3	11,4	10,5	9,6
Число умерших на 1000 человек населения	18,8	16,7	15,1	15,0	14,8	14,8	15,0	14,4	14,4	14,1
Естественный прирост, убыль (-) на 1000 человек населения	-8,3	-4,2	-1,1	-1,2	-1,2	-1,1	-1,7	-3,0	-3,9	-4,5
Ожидаемая продолжительность жизни при рождении, число лет:										
все население	63,18	67,08	69,21	69,35	69,74	70,40	70,24	71,26	71,43	71,82
мужчины	56,12	60,61	63,09	63,21	63,66	64,38	64,15	65,53	65,72	65,90
женщины	71,72	74,17	75,52	75,63	75,93	76,47	76,42	76,88	77,01	77,63
ТРУД										
Среднегодовая численность занятых ¹⁾ , тыс. человек	...	608,6	579,4	559,2	554,8	554,1	556,6	540,6	530,3	520,6
Численность работников, занятых в государственных органах и органах местного самоуправления, тыс. человек	15,1	17,8	16,8	16,3	23,4	22,0	20,4	20,6	20,2	20,1
Численность безработных, тыс. человек	34,1	51,2	37,0	38,2	34,8	41,7	40,2	30,9	29,3	25,4
Уровень безработицы, процентов	5,2	7,8	5,8	6,1	5,6	6,8	6,6	5,3	5,1	4,5
Численность незанятых граждан, состоящих на учете в органах службы занятости населения в целях поиска подходящей работы (на конец года), тыс. человек	12,0	16,9	10,5	9,4	9,2	11,1	9,7	8,6	7,1	6,4
из них признаны безработными	11,7	16,0	9,5	8,3	8,2	10,3	8,8	7,9	6,4	6,0
УРОВЕНЬ ЖИЗНИ НАСЕЛЕНИЯ И СОЦИАЛЬНАЯ СФЕРА										
Среднедушевые денежные доходы (в месяц), руб.	6345	14115	18248	18993	21792	24991	26602	25920	26982	28334
Реальные денежные доходы населения, в процентах к предыдущему году	106,5	108,2	110,6	105,6	105,7	99,3	99,2	94,2	100,6	100,4
Потребительские расходы в среднем на душу населения (в месяц), руб.	3585	8624	12190	14212	15795	16826	17475	18101	19929	21020
Среднемесячная номинальная начисленная заработная плата работников организаций, руб.	8828	18536	22649	25127	26749	27445	29303	31651	35497	39116
Средний размер назначенных пенсий ²⁾ , руб.	2612	7811	9414	10309	11169	12408	12772	13755	14587	15467
Реальный размер назначенных пенсий ²⁾ , в процентах к предыдущему году	111,9	111,9	103,9	102,8	96,7	102,5	98,4	105,6	101,5	103,5
Численность пенсионеров, состоящих на учете в системе Пенсионного фонда Российской Федерации, тыс. человек	345	355	360	363	367	369	372	373	375	372
Доля численности населения с денежными доходами ниже величины прожиточного минимума к общей численности населения субъекта, процентов	18,3	16,8	13,2	14,0	13,5	14,5	13,8	13,9	13,6	12,9
Потребление продуктов питания на душу населения в год, кг:										
мясо и мясопродукты, включая субпродукты II категории и жир-сырец	55	66	73	74	72	72	74	72	74	77
молоко и молочные продукты	229	236	247	236	237	222	220	221	230	236
картофель	110	77	96	94	89	87	91	88	80	91
овощи и продовольственные бахчевые культуры	94	95	101	101	99	101	103	101	110	102
хлебные продукты (хлеб и макаронные изделия в пересчете на муку, мука, крупа, бобовые)	128	125	121	116	112	108	109	110	108	108

**СЕВЕРО-ЗАПАДНЫЙ ФЕДЕРАЛЬНЫЙ ОКРУГ
ВОЛОГОДСКАЯ ОБЛАСТЬ**

Продолжение

	2005	2010	2012	2013	2014	2015	2016	2017	2018	2019
Общая площадь жилых помещений, приходящаяся в среднем на одного жителя ³⁾ (на конец года) – всего, м ²	23,8	26,1	27,0	27,1	28,0	28,5	29,1	29,6	30,2	31,1
в городских поселениях	21,7	23,4	23,8	24,1	24,8	25,3	26,0	26,5	26,9	27,8
в сельской местности	28,5	32,6	35,0	34,4	36,2	36,6	37,2	37,9	38,9	39,7
Численность граждан, пользующихся социальной поддержкой по оплате жилого помещения и коммунальных услуг, тыс. человек	369,9	377,9	374,5	361,8	364,3	363,1	356,2	365,6	371,5	366,6
Среднемесячный размер социальной поддержки на одного пользователя, руб.	159	408	490	579	611	636	731	759	756	905
Число семей, получивших субсидии на оплату жилого помещения и коммунальных услуг, тыс.	77,2	25,9	26,6	26,9	25,8	27,7	28,8	28,9	27,7	29,4
Среднемесячный размер субсидий на одну семью, руб.	249	902	1091	1243	1297	1349	1530	1571	1576	1676
Численность детей, стоящих на учете для определения в дошкольные образовательные организации ⁴⁾ :										
всего, человек	6917	15724	19929	28927	27376	23753	24666	23565	21852	16982
на 1000 детей в возрасте 1 – 6 лет	99	197	237	329	302	257	262	248	233	190
Валовой коэффициент охвата дошкольным образованием, в процентах от численности детей в возрасте 1 – 6 лет ⁵⁾	79,4	78,8	80,2	80,4	80,6	82,9	81,6	81,9	83,1	87,6
Численность обучающихся по образовательным программам начального, основного и среднего общего образования, тыс. человек	128	114	117	119	121	124	129	132	135	137
Численность студентов, обучающихся по программам подготовки среднего профессионального образования, тыс. человек										
квалифицированных рабочих, служащих	18,8	10,4	7,6	6,7	5,9	6,2	5,6	5,3	5,2	5,3
специалистов среднего звена	23,6	17,6	17,0	16,8	16,9	16,9	18,5	19,9	20,5	21,8
Численность студентов, обучающихся по программам бакалавриата, специалитета, магистратуры, тыс. человек	49,0	44,2	38,2	34,6	28,4	24,3	20,8	19,1	18,6	18,4
Численность врачей, человек:										
всего, тыс.	4,4	4,2	4,2	4,1	4,2	4,2	4,1	4,2	4,1	4,1
на 10 000 человек населения	35,3	34,6	35,3	34,7	35,2	35,2	34,8	35,6	35,3	35,5
Численность среднего медицинского персонала, человек:										
всего, тыс.	14,8	13,9	13,3	13,2	13,2	13,2	12,9	12,8	12,6	12,6
на 10 000 человек населения	120,2	115,9	111,6	110,5	111,0	110,8	109,2	108,4	108,2	108,6
Число больничных организаций	124	54	54	54	54	56	55	55	52	51
Число больничных коек:										
всего, тыс.	14,4	10,7	10,7	10,4	9,7	10,0	9,2	9,0	9,0	8,9
на 10 000 человек населения	117	89	90	87	81	84	78	76	77	77
Число амбулаторно-поликлинических организаций	223	202	222	214	207	222	218	215	216	211
Мощность амбулаторно-поликлинических организаций, посещений в смену:										
всего, тыс.	34,2	34,5	36,0	36,8	36,0	35,7	36,5	35,3	36,0	35,9
на 10 000 человек населения	277	287	301	308	302	301	309	300	308	310
ВАЛОВОЙ РЕГИОНАЛЬНЫЙ ПРОДУКТ										
Валовой региональный продукт:										
всего, млн руб.	193966	262433	355291	346228	387212	478893	477220	508768	582630	...
на душу населения, руб.	156380	217827	296726	289783	324790	402652	402455	431059	497040	...
Индекс физического объема валового регионального продукта, в процентах к предыдущему году	104,5	105,7	104,8	95,7	103,0	101,3	100,1	100,6	102,4	...

**СЕВЕРО-ЗАПАДНЫЙ ФЕДЕРАЛЬНЫЙ ОКРУГ
ВОЛОГОДСКАЯ ОБЛАСТЬ**

Продолжение

	2005	2010	2012	2013	2014	2015	2016	2017	2018	2019
ИНВЕСТИЦИИ										
Инвестиции в основной капитал (в фактически действовавших ценах), млн руб.	60635	68569	151023	75421	79732	87114	114155	138282	153428	197130
Индекс физического объема инвестиций в основной капитал, в процентах к предыдущему году	131,5	116,1	120,7	49,3	99,0	93,3	121,6	114,5	105,1	118,1
Удельный вес инвестиций в основной капитал, финансируемых за счет бюджетных средств, в общем объеме инвестиций, процентов	6,3	11,7	5,7	8,3	12,6	11,3	11,0	6,4	8,0	8,4
в том числе за счет федерального бюджета	2,7	4,5	3,6	3,3	8,8	7,3	8,2	4,1	4,8	4,2
ОСНОВНЫЕ ФОНДЫ										
Наличие основных фондов ⁶⁾ (на конец года; по полной учетной стоимости), млн руб.	400094	828642	1144210	1236470	1347451	1403785	1549344	1712354	1837512	2824173
Ввод в действие основных фондов, млн руб.	33117	52244	199419	70983	55201	56015	66722	148684	107364	111466
Степень износа основных фондов ⁷⁾ (на конец года), процентов	50,1	46,1	40,9	43,1	45,9	48,7	51,6	50,5	51,9	54,3
Удельный вес полностью изношенных основных фондов ⁷⁾ (на конец года; по полной учетной стоимости; в процентах от общего объема основных фондов)	13,9	10,0	11,9	11,5	13,3	16,5	20,8	20,0	20,2	19,4
ПРЕДПРИЯТИЯ И ОРГАНИЗАЦИИ										
Число предприятий и организаций (на конец года; по данным государственной регистрации)	31420	38566	40316	42148	43302	45435	47729	42054	39658	36136
ПРОМЫШЛЕННОЕ ПРОИЗВОДСТВО										
Объем отгруженных товаров собственного производства, выполненных работ и услуг собственными силами по видам экономической деятельности, млн руб.:										
добыча полезных ископаемых							541	632	798	634
обрабатывающие производства							511620	572244	692721	704649
обеспечение электрической энергией, газом и паром; кондиционирование воздуха							40925	40646	40464	41971
водоснабжение; водоотведение, организация сбора и утилизации отходов, деятельность по ликвидации загрязнений							6578	7872	7059	10033
Индекс промышленного производства ^{8);9)} , в процентах к предыдущему году	106,5	111,8	101,3	102,5	103,7	102,1	102,3	102,4	104,6	103,9
Индекс производства по видам экономической деятельности ⁹⁾ , в процентах к предыдущему году										
добыча полезных ископаемых						95,6	92,1	114,3	121,6	115,4
обрабатывающие производства						101,3	101,8	103,4	104,8	103,6
обеспечение электрической энергией, газом и паром; кондиционирование воздуха						111,5	106,9	88,6	105,3	100,2
водоснабжение; водоотведение, организация сбора и утилизации отходов, деятельность по ликвидации загрязнений						111,9	108,8	109,7	89,0	140,0
СЕЛЬСКОЕ ХОЗЯЙСТВО										
Продукция сельского хозяйства в хозяйствах всех категорий (в фактически действовавших ценах), млн руб.	14166	18893	20633	20982	24235	26938	28807	26622	29255	33062
Индекс производства продукции сельского хозяйства в хозяйствах всех категорий, в процентах к предыдущему году	100,3	89,6	94,5	93,3	97,9	103,7	106,2	88,9	104,5	109,4

**СЕВЕРО-ЗАПАДНЫЙ ФЕДЕРАЛЬНЫЙ ОКРУГ
ВОЛОГДСКАЯ ОБЛАСТЬ**

Продолжение

	2005	2010	2012	2013	2014	2015	2016	2017	2018	2019
Посевная площадь всех сельскохозяйственных культур в хозяйствах всех категорий, тыс. га	541,6	448,4	423,9	389,5	370,2	365,3	365,0	355,1	355,9	350,8
Структура посевных площадей сельскохозяйственных культур в хозяйствах всех категорий, в процентах от всей посевной площади:										
зерновые и зернобобовые культуры	24,0	29,8	28,2	28,0	28,6	31,9	31,9	31,4	29,2	29,5
технические культуры	1,9	2,5	1,5	1,3	1,5	1,6	1,6	1,5	1,4	1,4
картофель и овощебахчевые культуры	4,6	4,1	3,9	3,9	4,0	3,9	4,0	3,9	3,6	3,6
кормовые культуры	69,6	63,6	66,5	66,8	65,9	62,5	62,5	63,2	65,9	65,5
Поголовье скота в хозяйствах всех категорий (на конец года), тыс. голов:										
крупный рогатый скот в том числе коровы	233,1	196,7	179,0	166,7	162,6	163,7	166,0	166,1	165,8	166,1
свины	109,2	90,9	83,0	76,2	76,1	75,8	75,7	76,4	77,0	76,3
овцы и козы	149,9	142,7	100,0	100,2	102,6	103,2	63,1	51,1	51,8	53,9
Производство в хозяйствах всех категорий, тыс. т:										
зерно (в весе после доработки)	31,8	21,0	18,6	15,8	16,3	16,6	16,9	14,3	12,9	11,8
картофель	192,8	153,6	212,2	166,3	231,8	252,7	222,5	139,2	163,0	192,7
овощи	255,1	150,8	188,1	184,7	165,8	168,0	177,3	106,0	161,1	190,8
скот и птица на убой (в убойном весе)	81,4	48,7	54,8	55,2	48,5	52,6	56,7	54,3	52,2	52,2
молоко	50,7	50,1	43,5	37,8	33,7	33,3	38,0	30,4	26,6	30,1
яйца, млн шт.	470,1	443,0	461,9	430,2	444,6	469,6	489,3	508,6	532,0	560,6
	620,4	587,1	690,5	590,7	470,5	473,0	562,0	494,5	499,7	623,5
СТРОИТЕЛЬСТВО										
Объем работ, выполненных по виду деятельности «Строительство» (в фактически действовавших ценах), млн руб.	20027,2	36395,3	60476,0	48862,7	41429,5	55677,4	65769,2	91882,7	103048,7	95174,8
Индекс физического объема работ, выполненных по виду деятельности «Строительство», в процентах к предыдущему году	104,2	124,7	95,8	78,6	81,6	97,3	112,0	128,3	105,4	82,8
Ввод в действие жилых домов, тыс. м ² общей площади жилых помещений	293	410	389	576	774	864	774	542	536	585
Удельный вес жилых домов, построенных населением за счет собственных и привлеченных средств, в общем вводе жилья, процентов	31,6	35,1	37,9	51,6	55,6	47,3	34,9	34,0	45,6	50,0
Ввод в действие мощностей:										
дошкольных образовательных организаций, мест	48	395	600	410	792	500	440	577	420	2380
общеобразовательных организаций, учебных мест	192	220	320	144	–	–	240	140	1374	1500
больничных организаций, коек	–	–	–	10	–	–	–	–	15	–
амбулаторно-поликлинических организаций, посещений в смену	10	1608	70	168	–	10	30	–	30	–
ТОРГОВЛЯ И УСЛУГИ НАСЕЛЕНИЮ										
Оборот розничной торговли (в фактически действовавших ценах):										
всего, млн руб.	35473	85456	125683	134740	149041	157333	161530	171979	186480	198097
на душу населения, руб.	28599	70931	104966	112774	125014	132285	136224	145711	159085	170174
Индекс физического объема оборота розничной торговли, в процентах к предыдущему году	103,9	116,3	119,7	101,7	102,0	90,3	95,6	103,6	105,8	102,7
Оборот общественного питания (в фактически действовавших ценах), млн руб.	1943	3702	4588	5039	5615	6513	6719	7221	8089	9095
Индекс физического объема оборота общественного питания, в процентах к предыдущему году	108,4	106,5	105,3	103,3	102,5	102,2	97,8	103,8	108,4	105,8
Объем платных услуг населению (в фактически действовавших ценах), млн руб.	15945	34793	41259	46323	50739	53308	54554	55811	57847	62761
Индекс физического объема платных услуг населению, в процентах к предыдущему году	110,6	102,1	101,3	99,2	101,3	97,5	97,4	98,5	98,9	102,8

	2005	2010	2012	2013	2014	2015	2016	2017	2018	2019
ТРАНСПОРТ										
Эксплуатационная длина железнодорожных путей общего пользования (на конец года), км	769	769	769	769	769	769	769	765	765	765
Протяженность автомобильных дорог общего пользования с твердым покрытием (на конец года) ¹⁰⁾ , км	11353	11703	14638	16496	17089	17020	16843	16827	16761	16865
Грузооборот автомобильного транспорта, млн т·км	1812	1716	1928	1741	1785	1444	1499	1806	1696	2378
Пассажиروоборот автобусного транспорта общего пользования, млн пассажиро-километров	1139	1220	1105	947	842	728	589	685	654	570
ИНФОРМАЦИОННЫЕ И КОММУНИКАЦИОННЫЕ ТЕХНОЛОГИИ										
Удельный вес домашних хозяйств, имевших широкополосный доступ к сети Интернет, в общем числе домашних хозяйств, процентов					58,4	61,7	64,6	67,3	69,3	69,9
Удельный вес населения, использовавшего сеть Интернет, в общей численности населения, процентов					60,1	65,2	66,5	76,0	77,6	82,1
Удельный вес организаций, использовавших широкополосный доступ к сети Интернет, в общем числе обследованных организаций, процентов		46,8	70,4	76,4	78,7	81,9	83,8	85,6	86,1	93,7
Число подключенных абонентских устройств мобильной связи на 1000 человек населения (на конец года), шт.	759,9	1740,9	1871,5	1856,9	1768,7	1798,5	1772,3	1907,8	1865,3	1927,7
Число активных абонентов широкополосного доступа к сети Интернет на 100 человек населения (на конец года), единицы:										
фиксированного			16,2	17,7	18,9	20,0	20,2	22,5	22,6	23,0
мобильного			51,8	56,2	57,0	62,3	56,2	61,2	69,5	82,9
ФИНАНСЫ										
Доходы консолидированного бюджета субъекта, млн руб.	26377	46175	54574	53029	56405	58063	67219	72109	89451	105341
из них доходы муниципальных образований	15161	28210	29783	29257	32039	32217	29377	29495	34059	42642
Расходы консолидированного бюджета субъекта, млн руб.	28099	53032	57903	58008	60666	60014	62535	65195	74586	95985
из них расходы муниципальных образований	15494	28018	30298	30282	32339	32271	29516	30036	33695	42173
Поступление налогов, сборов и иных обязательных платежей в бюджетную систему Российской Федерации, млн руб.	32455	36217	43939	40211	54482	55940	60501	70679	86195	87564
Задолженность по налогам и сборам в бюджетную систему Российской Федерации, млн руб.	2157	3768	3682	3253	3377	3858	5039	4179	3212	2688
ЦЕНЫ										
Индекс потребительских цен (декабрь к декабрю предыдущего года), процентов	111,3	109,2	106,0	107,2	112,0	112,0	105,0	102,2	103,9	102,9
Стоимость фиксированного набора потребительских товаров и услуг (на конец года):										
руб.	4503,9	8836,1	10228,2	10990,6	12311,3	13637,0	14553,2	15060,3	15401,0	15674,9
в процентах к среднероссийской стоимости	96	101	104	102	102	102	102	102	100	98

¹⁾ Данные рассчитаны в соответствии с актуализированной методикой расчета баланса трудовых ресурсов и оценки затрат труда.

²⁾ Данные за 2016 – 2017 гг. приведены не включая единовременную денежную выплату в размере 5 тысяч рублей, назначенную в соответствии с Федеральным законом от 22 ноября 2016 г. № 385-ФЗ. Средний размер назначенных пенсий, включая единовременную денежную выплату, составил по состоянию на 1 января 2017 г. – 17772 рублей, реальный размер назначенных пенсий по состоянию на 1 января 2017 г. – 136,9%, по состоянию на 1 января 2018 г. – 75,9%.

³⁾ В связи с отсутствием нормативно-правового акта, устанавливающего порядок государственного учета жилищного фонда в Российской Федерации, в том числе его государственного технического учета (включая техническую инвентаризацию), официальная статистическая информация начиная с 2013 г. формируется не по полному кругу единиц учета.

⁴⁾ Начиная с 2015 г. по данным Минпросвещения России. Данные выгружены из федерального сегмента электронной очереди по состоянию на 31 декабря 2019 г.

⁵⁾ До 2018 г. – охват детей дошкольного образованием.

⁶⁾ С учетом переоценки (см. методологические пояснения к разделу).

⁷⁾ По коммерческим организациям (без субъектов малого предпринимательства).

⁸⁾ С 2015 г. данные приведены по агрегированному индексу производства по видам экономической деятельности «Добыча полезных ископаемых», «Обрабатывающие производства», «Обеспечение электрической энергией, газом и паром; кондиционирование воздуха», «Водоснабжение; водоотведение, организация сбора и утилизации отходов, деятельность по ликвидации загрязнений» (ОКВЭД2), до 2015 г. – по видам экономической деятельности «Добыча полезных ископаемых», «Обрабатывающие производства», «Производство и распределение электроэнергии, газа и воды» (ОКВЭД).

⁹⁾ Данные за 2015 – 2018 гг. уточнены по итогам ретроспективного пересчета индексов производства, проведенного в связи с переходом в расчеты индексов производства на новый базисный 2018 г.

¹⁰⁾ С 2012 г. – включая протяженность улиц.

КАЛИНИНГРАДСКАЯ ОБЛАСТЬ



Площадь территории – 15,1 тыс. км²

Климат умеренного пояса (морской)

Средняя температура января 2019 г.: -1,8°C

Средняя температура июля 2019 г.: +17,4°C

Население (оценка на 1 января 2020 г.), тыс. человек:

все население – 1012,5

городское – 786,3

сельское – 226,2

Национальная структура населения

(по переписи на 14 октября 2010 г.), процентов к населению, указавшему национальную принадлежность:

русские – 86,4

украинцы – 3,7

белорусы – 3,6

литовцы – 1,1

армяне – 1,0

немцы – 0,8

татары – 0,5

азербайджанцы – 0,4

поляки – 0,3

другие национальности – 2,2

Плотность населения (на 1 января 2020 г.) – 66,9 человека на 1 км²

Муниципальные образования (на 1 января 2020 г.)

городские округа – 22

Наиболее крупные города

(число жителей – оценка на 1 января 2020 г.), тыс. человек:

Калининград – 489,4

Советск – 39,0

Черняховск – 35,4

Балтийск – 33,7

Гусев – 28,5

РАСПРЕДЕЛЕНИЕ ЧИСЛА МИГРАНТОВ ПО ОСНОВНЫМ ПОТОКАМ ПЕРЕДВИЖЕНИЯ в 2019 г.

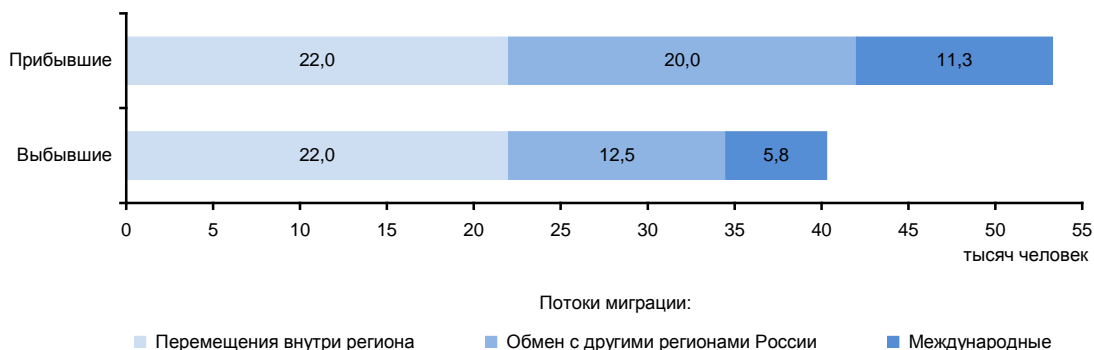

ЭКОНОМИКА ОБЛАСТИ в 2019 г.

В структуре валового регионального продукта в 2018 г. основными видами экономической деятельности являлись: обрабатывающие производства – 22,7%; торговля оптовая и розничная; ремонт автотранспортных средств и мотоциклов – 11,9%; деятельность по операциям с недвижимым имуществом – 9,8; транспортировка и хранение – 8,6; строительство – 8,1%.

В объеме инвестиций в основной капитал 54,0% заняли собственные средства, 46,0% – привлеченные средства.

Объем финансовых вложений, поступивших в экономику области, составил 887626 млн руб.

Сальдо прямых иностранных инвестиций, по данным Банка России, составило 37 млн долл. США.

Индекс промышленного производства по сравнению с 2018 г. составил 100,4%, по видам экономической деятельности «Добыча полезных ископаемых» – 94,6, «Обрабатывающие производства» – 101,2, «Обеспечение электрической энергией, газом и паром; кондиционирование воздуха» – 96,8, «Водоснабжение; водоотведение, организация сбора и утилизации отходов, деятельность по ликвидации загрязнений» – 114,3%. В объеме отгруженных товаров собственного производства, выполненных работ и услуг собственными силами по добыче полезных ископаемых область занимает 42 место в России (в федеральном округе - 7), по обрабатывающим производствам – 25 (4), по обеспечению электрической энергией, газом и паром; кондиционированию воздуха – 36 (4), по водоснабжению; водоотведению, организации сбора и утилизации отходов, деятельности по ликвидации загрязнений – 48 (6).

На долю области приходится больше трети общероссийского производства консервов рыбных в масле и четверти – приемников телевизионных, совмещенных или не совмещенных с широкоэвещательными радиоприемниками или аппаратурой для записи или воспроизведения звука или изображения.

Ведущие направления сельскохозяйственного производства - молочное и мясное животноводство; развиты птицеводство и пушное звероводство. В растениеводстве преобладает выращивание кормовых культур, картофеля и овощей.

Оборот розничной торговли составил 181,3 млрд руб., или 101,8% (в сопоставимых ценах) к 2018 г. По уровню оборота розничной торговли на душу населения область так же, как и в 2018 г., заняла 51 место в Российской Федерации. В структуре оборота розничной торговли удельный вес пищевых продуктов, включая напитки, и табачных изделий составил 48,8%, непродовольственных товаров – 51,2% (в 2018 г. – соответственно 48,4 и 51,6%).

Оборот общественного питания составил 13,7 млрд руб., или 100,8% (в сопоставимых ценах) к 2018 г.

Сальдированный финансовый результат (прибыль минус убыток) деятельности организаций составил 62218 млн руб.

Внешнеторговый оборот области составил 9507,7 млн долл. США, в том числе экспорт – 1509,0 млн долл. США, или 75,4% к уровню 2018 г., импорт – соответственно 7998,7 млн долл. США и 96,9%.

**УДЕЛЬНЫЙ ВЕС ОБЛАСТИ
В ОБЩЕРОССИЙСКИХ ОСНОВНЫХ
ЭКОНОМИЧЕСКИХ ПОКАЗАТЕЛЯХ**

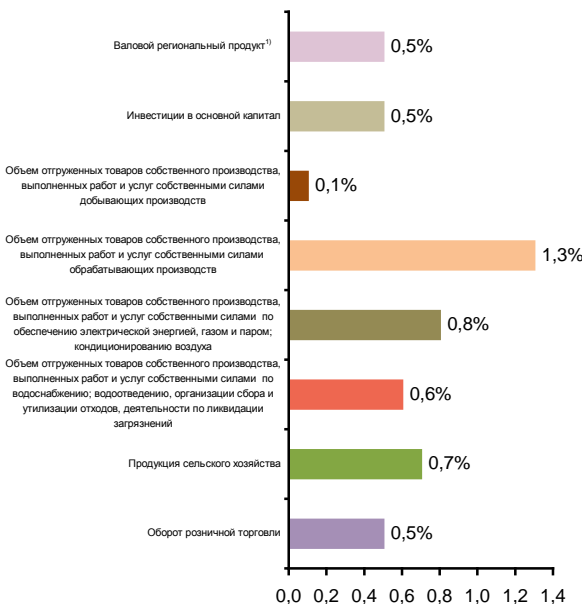

**СТРУКТУРА ВАЛОВОГО РЕГИОНАЛЬНОГО ПРОДУКТА
ПО ОТРАСЛЯМ ЭКОНОМИКИ¹⁾**

(в текущих основных ценах)

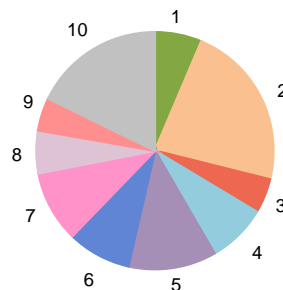

- 1 – Сельское, лесное хозяйство, охота, рыболовство и рыбоводство (6,3%)
- 2 – Обрабатывающие производства (22,7%)
- 3 – Обеспечение электрической энергией, газом и паром; кондиционирование воздуха (4,5%)
- 4 – Строительство (8,1%)
- 5 – Торговля оптовая и розничная; ремонт автотранспортных средств и мотоциклов (11,9%)
- 6 – Транспортировка и хранение (8,6%)
- 7 – Деятельность по операциям с недвижимым имуществом (9,8%)
- 8 – Государственное управление и обеспечение военной безопасности; социальное обеспечение (6,0%)
- 9 – Деятельность в области здравоохранения и социальных услуг (4,4%)
- 10 – Прочие виды экономической деятельности (17,7%)

¹⁾ 2018 г.

СТРУКТУРА ОБЪЕМА ОТГРУЖЕННЫХ ТОВАРОВ СОБСТВЕННОГО ПРОИЗВОДСТВА, ВЫПОЛНЕННЫХ РАБОТ И УСЛУГ СОБСТВЕННЫМИ СИЛАМИ ОБРАБАТЫВАЮЩИХ ПРОИЗВОДСТВ ПО ВИДАМ ЭКОНОМИЧЕСКОЙ ДЕЯТЕЛЬНОСТИ

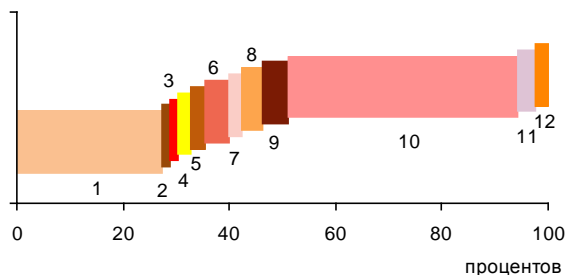

- 1 – Производство пищевых продуктов; производство напитков; производство табачных изделий (31,2%)
- 2 – Производство текстильных изделий; производство одежды; производство кожи и изделий из кожи (0,6%)
- 3 – Обработка древесины и производство изделий из дерева и пробки, кроме мебели, производство изделий из соломки и материалов для плетения (0,5%)
- 4 – Производство бумаги и бумажных изделий; деятельность полиграфическая и копирование носителей информации (1,5%)
- 5 – Производство кокса и нефтепродуктов; производство резиновых и пластмассовых изделий (1,5%)
- 6 – Производство химических веществ и химических продуктов; производство лекарственных средств и материалов, применяемых в медицинских целях (3,5%)
- 7 – Производство прочей неметаллической минеральной продукции (1,5%)
- 8 – Производство металлургическое; производство готовых металлических изделий, кроме машин и оборудования (2,8%)
- 9 – Производство компьютеров, электронных и оптических изделий; производство электрического оборудования (3,9%)
- 10 – Производство машин и оборудования, не включенных в другие группировки; производство автотранспортных средств, прицепов и полуприцепов; производство прочих транспортных средств и оборудования (49,4%)
- 11 – Производство мебели; производство прочих готовых изделий (2,3%)
- 12 – Ремонт и монтаж машин и оборудования (1,3%)

СТРУКТУРА ВНЕШНЕЙ ТОРГОВЛИ

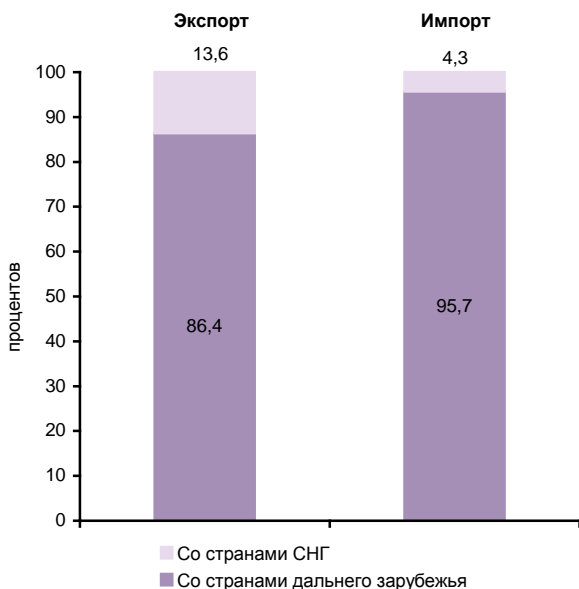

УДЕЛЬНЫЙ ВЕС ПРОДУКЦИИ РАСТЕНИЕВОДСТВА И ЖИВОТНОВОДСТВА В ПРОДУКЦИИ СЕЛЬСКОГО ХОЗЯЙСТВА

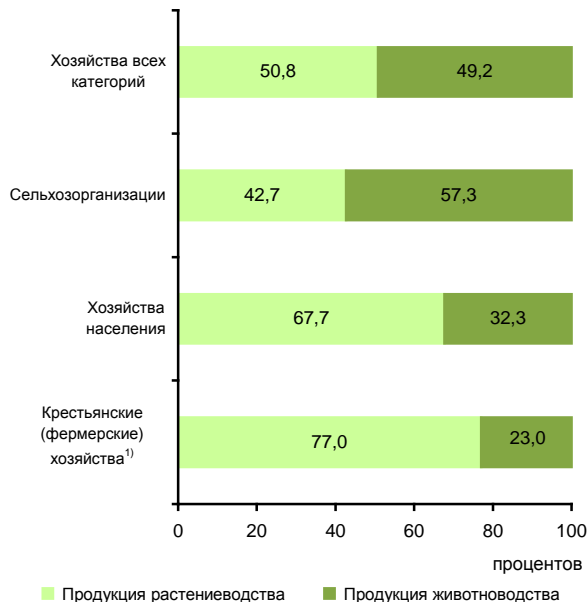

¹⁾ Включая индивидуальных предпринимателей.

СТРУКТУРА ДЕНЕЖНЫХ ДОХОДОВ НАСЕЛЕНИЯ (в процентах от общего объема денежных доходов населения)

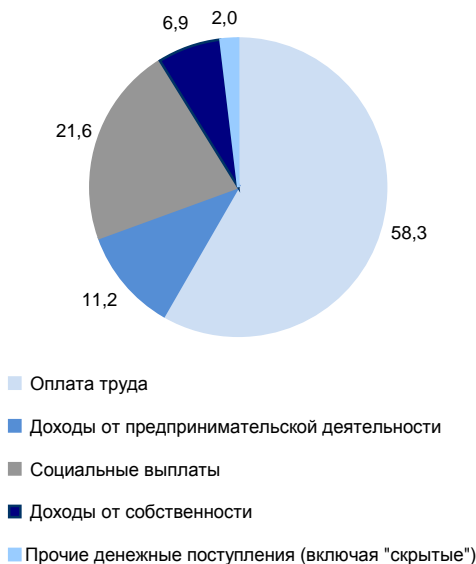

ОСНОВНЫЕ СОЦИАЛЬНО-ЭКОНОМИЧЕСКИЕ ПОКАЗАТЕЛИ

	2005	2010	2012	2013	2014	2015	2016	2017	2018	2019
НАСЕЛЕНИЕ										
Численность населения (оценка на конец года), тыс. человек	936,6	941,8	954,8	963,1	969,0	976,4	986,3	994,6	1002,2	1012,5
в том числе:										
мужчины	439,1	442,0	448,2	452,3	455,0	458,4	463,3	467,1	470,9	476,2
женщины	497,5	499,8	506,6	510,8	514,0	518,0	523,0	527,5	531,3	536,3
Из общей численности – население в трудоспособном возрасте, тыс. человек	602,4	588,0	581,6	578,7	573,8	569,3	567,9	566,7	565,9	581,3
Число родившихся на 1000 человек населения	9,0	11,4	12,4	12,4	12,6	12,7	12,4	11,0	10,3	9,2
Число умерших на 1000 человек населения	18,2	14,2	13,2	13,1	13,3	13,2	12,5	12,5	12,2	11,8
Естественный прирост, убыль (-) на 1000 человек населения	-9,2	-2,8	-0,8	-0,7	-0,7	-0,5	-0,1	-1,5	-1,9	-2,6
Ожидаемая продолжительность жизни при рождении, число лет:										
все население	61,48	68,75	70,12	70,51	70,28	70,58	71,92	72,62	72,92	73,56
мужчины	54,86	63,26	64,82	65,10	64,82	65,50	66,98	67,60	67,94	68,70
женщины	69,35	74,16	75,17	75,68	75,58	75,40	76,54	77,29	77,54	77,99
ТРУД										
Среднегодовая численность занятых ¹⁾ , тыс. человек	...	484,5	476,6	476,5	477,8	478,2	476,9	477,3	479,9	478,9
Численность работников, занятых в государственных органах и органах местного самоуправления, тыс. человек	12,6	14,4	13,4	13,1	16,9	16,3	15,9	16,1	16,0	17,6
Численность безработных, тыс. человек	33,4	52,4	38,8	29,7	28,8	30,5	31,5	26,9	24,8	23,8
Уровень безработицы, процентов	6,5	10,3	7,4	5,6	5,4	5,7	6,0	5,2	4,7	4,4
Численность незанятых граждан, состоящих на учете в органах службы занятости населения в целях поиска подходящей работы (на конец года), тыс. человек	9,3	12,5	7,0	6,5	6,1	7,0	5,5	4,7	3,8	4,3
из них признаны безработными	8,4	10,6	6,6	6,2	5,8	6,6	5,0	4,3	3,5	4,0
УРОВЕНЬ ЖИЗНИ НАСЕЛЕНИЯ И СОЦИАЛЬНАЯ СФЕРА										
Среднедушевые денежные доходы (в месяц), руб.	6481	16040	19456	20078	22620	25510	25663	26463	27461	28905
Реальные денежные доходы населения, в процентах к предыдущему году	121,8	103,5	110,3	100,0	104,2	97,2	94,6	100,7	101,8	101,2
Потребительские расходы в среднем на душу населения (в месяц), руб.	4437	11278	13754	17326	18738	20030	20648	21158	22834	23736
Среднемесячная номинальная начисленная заработная плата работников организаций, руб.	6781	18455	21526	25104	26639	28262	29451	30580	33385	35637
Средний размер назначенных пенсий ²⁾ , руб.	2496	7268	8724	9562	10358	11492	11830	12681	13397	14190
Реальный размер назначенных пенсий ²⁾ , в процентах к предыдущему году	112,2	113,0	103,8	103,0	93,7	102,2	98,2	105,2	100,0	103,7
Численность пенсионеров, состоящих на учете в системе Пенсионного фонда Российской Федерации, тыс. человек	223	242	250	254	260	266	270	273	278	278
Доля численности населения с денежными доходами ниже величины прожиточного минимума к общей численности населения субъекта, процентов	19,9	12,4	10,8	12,7	12,4	13,6	14,1	13,8	13,7	13,6
Потребление продуктов питания на душу населения в год, кг:										
мясо и мясопродукты, включая субпродукты II категории и жир-сырец	64	83	95	95	92	88	88	89	87	87
молоко и молочные продукты	225	245	261	268	280	226	226	224	225	221
картофель	100	110	111	112	113	114	108	107	107	96
овощи и продовольственные бахчевые культуры	96	111	112	116	115	108	107	105	110	106
хлебные продукты (хлеб и макаронные изделия в пересчете на муку, мука, крупа, бобовые)	98	108	107	106	106	107	106	106	107	108

**СЕВЕРО-ЗАПАДНЫЙ ФЕДЕРАЛЬНЫЙ ОКРУГ
КАЛИНИНГРАДСКАЯ ОБЛАСТЬ**

Продолжение

	2005	2010	2012	2013	2014	2015	2016	2017	2018	2019
Общая площадь жилых помещений, приходящаяся в среднем на одного жителя ³⁾ (на конец года) – всего, м ²	20,0	23,6	24,3	24,9	25,6	26,7	27,5	28,1	28,2	28,9
в городских поселениях	20,4	23,8	24,6	25,5	26,1	27,1	27,8	28,3	28,2	28,9
в сельской местности	18,7	23,0	23,3	22,9	23,7	25,2	26,5	27,6	28,2	29,0
Численность граждан, пользующихся социальной поддержкой по оплате жилого помещения и коммунальных услуг, тыс. человек	194,3	181,2	237,9	194,3	174,6	183,3	188,2	187,4	184,5	182,3
Среднемесячный размер социальной поддержки на одного пользователя, руб.	221	403	372	444	491	477	473	478	494	505
Число семей, получивших субсидии на оплату жилого помещения и коммунальных услуг, тыс.	42,8	31,6	28,3	24,4	22,4	22,0	21,4	20,6	20,3	19,8
Среднемесячный размер субсидий на одну семью, руб.	333	1031	945	1004	962	1042	1164	1153	1242	1379
Численность детей, стоящих на учете для определения в дошкольные образовательные организации ⁴⁾ :										
всего, человек	15689	25965	28484	27373	25083	23076	23418	23135	23047	19620
на 1000 детей в возрасте 1 – 6 лет	320	460	475	438	381	341	336	321	316	273
Валовой коэффициент охвата дошкольным образованием, в процентах от численности детей в возрасте 1 – 6 лет ⁵⁾	54,7	56,7	58,9	62,8	66,2	69,2	70,6	69,6	70,7	73,3
Численность обучающихся по образовательным программам начального, основного и среднего общего образования, тыс. человек	93	85	90	91	93	96	102	107	110	114
Численность студентов, обучающихся по программам подготовки среднего профессионального образования, тыс. человек:										
квалифицированных рабочих, служащих	10,6	7,7	4,9	4,6	4,3	4,1	3,4	3,2	3,1	3,2
специалистов среднего звена	14,5	12,6	14,4	14,0	14,4	14,9	17,0	17,7	18,5	19,3
Численность студентов, обучающихся по программам бакалавриата, специалитета, магистратуры, тыс. человек	40,1	41,8	38,0	33,7	30,2	27,4	24,7	23,7	22,4	21,3
Численность врачей, человек:										
всего, тыс.	3,3	3,2	4,0	4,2	4,1	4,4	4,4	4,5	4,5	4,7
на 10 000 человек населения	35,7	34,5	41,5	44,0	42,7	44,6	44,6	45,0	45,4	46,5
Численность среднего медицинского персонала, человек:										
всего, тыс.	7,8	7,3	8,4	8,8	8,5	8,6	8,6	8,5	8,5	8,6
на 10 000 человек населения	83,7	77,5	88,2	90,9	87,6	88,1	87,4	85,9	85,3	85,0
Число больничных организаций	70	50	54	53	51	50	52	51	51	48
Число больничных коек:										
всего, тыс.	9,8	7,3	8,6	8,7	8,8	8,6	8,4	8,4	8,3	8,2
на 10 000 человек населения	105	78	91	90	90	88	85	84	83	82
Число амбулаторно-поликлинических организаций	124	92	112	120	123	124	134	142	129	156
Мощность амбулаторно-поликлинических организаций, посещений в смену:										
всего, тыс.	20,3	20,6	23,2	24,2	24,0	25,5	25,5	26,3	26,0	27,8
на 10 000 человек населения	217	218	243	252	247	261	259	264	260	275
ВАЛОВОЙ РЕГИОНАЛЬНЫЙ ПРОДУКТ										
Валовой региональный продукт:										
всего, млн руб.	81838	195749	265361	275886	314088	349819	385499	417287	460855	...
на душу населения, руб.	87123	208193	279097	287695	325131	359640	392825	421319	461597	...
Индекс физического объема валового регионального продукта, в процентах к предыдущему году	103,6	107,6	104,7	101,0	104,6	98,5	102,2	102,0	103,3	...

**СЕВЕРО-ЗАПАДНЫЙ ФЕДЕРАЛЬНЫЙ ОКРУГ
КАЛИНИНГРАДСКАЯ ОБЛАСТЬ**

Продолжение

	2005	2010	2012	2013	2014	2015	2016	2017	2018	2019
ИНВЕСТИЦИИ										
Инвестиции в основной капитал (в фактически действовавших ценах), млн руб.	29959	55877	71757	68702	63716	69015	89462	130398	159880	103037
Индекс физического объема инвестиций в основной капитал, в процентах к предыдущему году	130,5	84,7	106,3	88,9	89,1	96,3	115,5	137,6	117,7	62,6
Удельный вес инвестиций в основной капитал, финансируемых за счет бюджетных средств, в общем объеме инвестиций, процентов	18,3	20,0	27,7	38,0	45,1	51,6	39,2	20,0	14,5	30,2
в том числе за счет федерального бюджета	14,7	6,3	18,0	24,8	28,1	33,5	32,8	14,5	7,3	20,0
ОСНОВНЫЕ ФОНДЫ										
Наличие основных фондов ⁶⁾ (на конец года; по полной учетной стоимости), млн руб.	178685	398091	506873	582994	592394	613338	756096	846685	1038055	2114704
Ввод в действие основных фондов, млн руб.	22623	40433	54061	50498	47319	78832	75036	83812	185854	182525
Степень износа основных фондов ⁷⁾ (на конец года), процентов	31,5	33,1	31,5	34,7	37,9	40,3	42,5	38,5	31,6	35,1
Удельный вес полностью изношенных основных фондов ⁷⁾ (на конец года; по полной учетной стоимости; в процентах от общего объема основных фондов)	7,9	6,8	7,1	7,8	8,0	8,7	9,5	9,4	8,1	10,5
ПРЕДПРИЯТИЯ И ОРГАНИЗАЦИИ										
Число предприятий и организаций (на конец года; по данным государственной регистрации)	46304	51420	50840	52688	53023	54541	55261	53028	48050	41815
ПРОМЫШЛЕННОЕ ПРОИЗВОДСТВО										
Объем отгруженных товаров собственного производства, выполненных работ и услуг собственными силами по видам экономической деятельности, млн руб.:										
добыча полезных ископаемых							14819	18260	18428	18593
обрабатывающие производства							416339	464119	576618	599548
обеспечение электрической энергией, газом и паром; кондиционирование воздуха							24349	28773	37791	46186
водоснабжение; водоотведение, организация сбора и утилизации отходов, деятельность по ликвидации загрязнений							5010	6013	6433	7572
Индекс промышленного производства ^{8),9)} в процентах к предыдущему году	127,4	116,0	101,9	99,1	109,9	91,8	101,6	101,8	104,9	100,4
Индекс производства по видам экономической деятельности ⁹⁾ , в процентах к предыдущему году										
добыча полезных ископаемых						95,5	93,3	93,0	95,4	94,6
обрабатывающие производства						90,5	101,5	102,4	106,6	101,2
обеспечение электрической энергией, газом и паром; кондиционирование воздуха						95,8	110,4	106,4	103,4	96,8
водоснабжение; водоотведение, организация сбора и утилизации отходов, деятельность по ликвидации загрязнений						106,0	102,8	101,1	105,3	114,3
СЕЛЬСКОЕ ХОЗЯЙСТВО										
Продукция сельского хозяйства в хозяйствах всех категорий (в фактически действовавших ценах), млн руб.	7505	15280	19183	20057	24402	31048	29580	32396	34739	40752
Индекс производства продукции сельского хозяйства в хозяйствах всех категорий, в процентах к предыдущему году	100,5	95,5	106,3	104,2	110,2	110,1	94,9	101,0	110,0	114,4

**СЕВЕРО-ЗАПАДНЫЙ ФЕДЕРАЛЬНЫЙ ОКРУГ
КАЛИНИНГРАДСКАЯ ОБЛАСТЬ**

Продолжение

	2005	2010	2012	2013	2014	2015	2016	2017	2018	2019
Посевная площадь всех сельскохозяйственных культур в хозяйствах всех категорий, тыс. га	217,9	147,5	166,3	183,1	221,6	244,9	261,3	249,5	249,5	272,3
Структура посевных площадей сельскохозяйственных культур в хозяйствах всех категорий, в процентах от всей посевной площади:										
зерновые и зернобобовые культуры	47,7	43,4	44,2	49,1	50,8	54,1	51,2	50,3	41,8	48,3
технические культуры	14,8	20,1	21,9	17,1	15,1	12,3	15,3	13,0	15,8	16,0
картофель и овощебахчевые культуры	4,8	7,3	6,5	5,4	4,4	4,5	4,1	3,9	3,8	3,6
кормовые культуры	32,7	29,2	27,5	28,5	29,6	29,1	29,4	32,8	38,6	32,1
Поголовье скота в хозяйствах всех категорий (на конец года), тыс. голов:										
крупный рогатый скот в том числе коровы	91,1	61,6	74,2	87,2	97,9	109,4	115,3	123,6	137,2	154,2
свины	47,0	31,9	31,8	38,9	46,8	50,0	53,8	58,9	62,3	68,6
овцы и козы	43,6	97,5	144,2	152,4	149,9	162,5	182,6	217,8	204,4	278,6
овцы и козы	41,6	75,3	82,7	76,8	80,5	88,2	96,3	93,4	89,2	83,2
Производство в хозяйствах всех категорий, тыс. т:										
зерно (в весе после доработки)	253,6	186,4	222,4	332,2	429,6	555,1	400,4	394,9	401,7	680,4
картофель	84,6	143,3	128,0	117,5	125,7	149,5	126,4	109,2	142,7	137,2
овощи	48,8	67,1	60,4	62,6	65,2	64,0	67,8	66,4	70,0	76,0
скот и птица на убой (в убойном весе)	27,8	36,7	46,3	50,3	53,2	54,3	61,0	65,5	62,7	72,1
молоко	175,8	145,9	148,6	148,8	156,2	170,3	174,9	175,2	177,2	184,9
яйца, млн шт.	257,0	115,4	181,2	195,5	179,6	204,6	213,5	235,7	265,1	252,8
СТРОИТЕЛЬСТВО										
Объем работ, выполненных по виду деятельности «Строительство» (в фактически действовавших ценах), млн руб.	9582,3	26470,9	30994,3	34604,3	42045,3	59929,7	72170,6	98824,8	105781,6	68046,9
Индекс физического объема работ, выполненных по виду деятельности «Строительство», в процентах к предыдущему году	113,1	80,6	84,1	103,0	115,7	111,0	105,8	125,1	103,5	65,2
Ввод в действие жилых домов, тыс. м ² общей площади жилых помещений	266	525	582	639	1116	1207	1209	902	916	973
Удельный вес жилых домов, построенных населением за счет собственных и привлеченных средств, в общем вводе жилья, процентов	36,8	23,1	23,8	33,5	50,0	36,4	34,3	30,8	28,4	29,8
Ввод в действие мощностей:										
дошкольных образовательных организаций, мест	–	–	28	580	1245	2715	832	–	–	573
общеобразовательных организаций, ученических мест	–	1180	2000	2500	1000	1000	–	–	–	1700
больничных организаций, коек	54	–	150	–	–	–	–	–	–	–
амбулаторно-поликлинических организаций, посещений в смену	80	30	1101	33	60	137	30	–	60	–
ТОРГОВЛЯ И УСЛУГИ НАСЕЛЕНИЮ										
Оборот розничной торговли (в фактически действовавших ценах):										
всего, млн руб.	36531	90573	109321	118059	131987	141959	150308	157054	170196	181271
на душу населения, руб.	38890	96331	114980	123113	136627	145944	153165	158572	170470	179949
Индекс физического объема оборота розничной торговли, в процентах к предыдущему году	114,2	101,0	104,8	101,4	102,4	91,3	99,3	101,9	105,8	101,8
Оборот общественного питания (в фактически действовавших ценах), млн руб.	2110	4206	5139	6136	8535	9692	10295	11701	13043	13725
Индекс физического объема оборота общественного питания, в процентах к предыдущему году	108,5	100,6	102,0	109,0	123,7	94,9	99,9	109,3	107,1	100,8
Объем платных услуг населению (в фактически действовавших ценах), млн руб.	12041	29769	34252	37991	41852	45810	51268	56102	59596	62952
Индекс физического объема платных услуг населению, в процентах к предыдущему году	110,1	102,1	102,1	98,9	103,3	98,2	102,5	103,4	101,8	99,7

	2005	2010	2012	2013	2014	2015	2016	2017	2018	2019
ТРАНСПОРТ										
Эксплуатационная длина железнодорожных путей общего пользования (на конец года), км	618	618	668	668	668	668	668	668	668	668
Протяженность автомобильных дорог общего пользования с твердым покрытием (на конец года), км	4615	6627	6649	7429	7722	7747	7842	7875	7874	7917
Грузооборот автомобильного транспорта, млн т·км	718	1377	2800	2535	2363	2236	2113	1760	1878	1919
Пассажирооборот автобусного транспорта общего пользования, млн пассажиро-километров	157	3265	2122	1586	1600	1426	1242	788	816	761
ИНФОРМАЦИОННЫЕ И КОММУНИКАЦИОННЫЕ ТЕХНОЛОГИИ										
Удельный вес домашних хозяйств, имевших широкополосный доступ к сети Интернет, в общем числе домашних хозяйств, процентов					72,7	70,6	73,8	76,1	70,5	76,1
Удельный вес населения, использовавшего сеть Интернет, в общей численности населения, процентов					78,8	78,4	78,4	81,1	83,3	87,6
Удельный вес организаций, использовавших широкополосный доступ к сети Интернет, в общем числе обследованных организаций, процентов		59,1	77,2	81,6	81,8	84,9	89,6	88,1	88,5	90,3
Число подключенных абонентских устройств мобильной связи на 1000 человек населения (на конец года), шт.	953,4	1898,2	1948,5	1959,1	1938,3	2005,9	1964,7	2089,8	2037,3	2052,4
Число активных абонентов широкополосного доступа к сети Интернет на 100 человек населения (на конец года), единиц:										
фиксированного			20,2	21,7	18,6	21,7	20,9	20,8	20,8	21,0
мобильного			49,9	93,7	100,8	82,0	82,6	86,4	92,7	101,5
ФИНАНСЫ										
Доходы консолидированного бюджета субъекта, млн руб.	15145	38551	49446	47650	62734	59136	85509	111017	126340	131477
из них доходы муниципальных образований	8284	23911	29045	31036	35226	33105	28470	29196	30752	34893
Расходы консолидированного бюджета субъекта, млн руб.	15167	41507	50077	53768	61857	70230	88326	113886	123973	130604
из них расходы муниципальных образований	8625	24727	29489	31897	34912	35925	28984	29114	30306	34511
Поступление налогов, сборов и иных обязательных платежей в бюджетную систему Российской Федерации, млн руб.	18390	48907	77046	84065	98272	87814	101007	120065	159776	182476
Задолженность по налогам и сборам в бюджетную систему Российской Федерации, млн руб.	2441	5886	6739	7714	7774	8310	9424	10421	7050	6934
ЦЕНЫ										
Индекс потребительских цен (декабрь к декабрю предыдущего года), процентов	111,1	108,0	105,6	107,0	115,6	111,7	104,7	102,8	104,8	102,8
Стоимость фиксированного набора потребительских товаров и услуг (на конец года):										
руб.	5047,0	9039,8	10143,2	11070,9	12222,9	13477,8	14547,4	15182,2	15979,9	16403,3
в процентах к среднероссийской стоимости	107	104	103	103	102	101	102	103	103	102

¹⁾ Данные рассчитаны в соответствии с актуализированной методикой расчета баланса трудовых ресурсов и оценки затрат труда.
²⁾ Данные за 2016 – 2017 гг. приведены не включая единовременную денежную выплату в размере 5 тысяч рублей, назначенную в соответствии с Федеральным законом от 22 ноября 2016 г. № 385-ФЗ. Средний размер назначенных пенсий, включая единовременную денежную выплату, составил по состоянию на 1 января 2017 г. – 16830 рублей, реальный размер назначенных пенсий по состоянию на 1 января 2017 г. – 139,7%, по состоянию на 1 января 2018 г. – 74,0%.
³⁾ В связи с отсутствием нормативно-правового акта, устанавливающего порядок государственного учета жилищного фонда в Российской Федерации, в том числе его государственного технического учета (включая техническую инвентаризацию), официальная статистическая информация начиная с 2013 г. формируется не по полному кругу единиц учета.
⁴⁾ Начиная с 2015 г. по данным Минпросвещения России. Данные выгружены из федерального сегмента электронной очереди по состоянию на 31 декабря 2019 г.
⁵⁾ До 2018 г. – охват детей дошкольного образованием.
⁶⁾ С учетом переоценки (см. методологические пояснения к разделу).
⁷⁾ По коммерческим организациям (без субъектов малого предпринимательства).
⁸⁾ С 2015 г. данные приведены по агрегированному индексу производства по видам экономической деятельности «Добыча полезных ископаемых», «Обрабатывающие производства», «Обеспечение электрической энергией, газом и паром; кондиционирование воздуха», «Водоснабжение; водоотведение, организация сбора и утилизации отходов, деятельность по ликвидации загрязнений» (ОКВЭД2), до 2015 г. – по видам экономической деятельности «Добыча полезных ископаемых», «Обрабатывающие производства», «Производство и распределение электроэнергии, газа и воды» (ОКВЭД).
⁹⁾ Данные за 2015 – 2018 гг. уточнены по итогам ретроспективного пересчета индексов производства, проведенного в связи с переходом в расчетах индексов производства на новый базисный 2018 г.

ЛЕНИНГРАДСКАЯ ОБЛАСТЬ



Площадь территории – 83,9 тыс. км²

Климат умеренного пояса (атлантико-континентальный)¹⁾

Средняя температура января 2019 г.¹⁾: -7,1°С

Средняя температура июля 2019 г.¹⁾: +15,2°С

Население (оценка на 1 января 2020 г.), тыс. человек:

все население – 1875,9
 городское – 1260,3
 сельское – 615,6

Национальная структура населения
 (по переписи на 14 октября 2010 г.), процентов к населению,
 указавшему национальную принадлежность:

русские – 92,7	узбеки – 0,4
украинцы – 2,0	вепсы – 0,1
белорусы – 1,1	ижорцы – 0,01
татары – 0,5	водь – 0,002
армяне – 0,4	другие национальности – 2,8

Плотность населения (на 1 января 2020 г.) – 22,4 человека на 1 км²

Муниципальные образования (на 1 января 2020 г.) – 205

в том числе:

муниципальные районы – 17
 городские округа – 1
 городские поселения – 66
 сельские поселения – 121

Наиболее крупные города

(число жителей – оценка на 1 января 2020 г.), тыс. человек:

Гатчина – 91,7
 Выборг – 75,4
 Всеволожск – 74,7
 Sosnovy Bor – 67,7
 Тихвин – 58,1
 Кириши – 50,5

РАСПРЕДЕЛЕНИЕ ЧИСЛА МИГРАНТОВ ПО ОСНОВНЫМ ПОТОКАМ ПЕРЕДВИЖЕНИЯ в 2019 г.

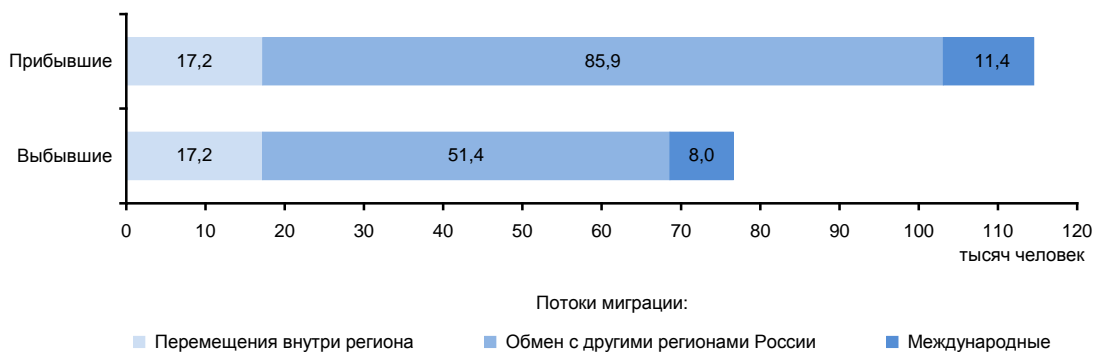

¹⁾ Данные по Ленинградской области и г. Санкт-Петербургу.

ЭКОНОМИКА ОБЛАСТИ в 2019 г.

В структуре валового регионального продукта в 2018 г. основными видами экономической деятельности являлись: обрабатывающие производства – 31,3%; транспортировка и хранение – 13,1; торговля оптовая и розничная; ремонт автотранспортных средств и мотоциклов – 11,0; строительство – 10,5; деятельность по операциям с недвижимым имуществом – 6,7; обеспечение электрической энергией, газом и паром; кондиционирование воздуха – 5,5%.

В объеме инвестиций в основной капитал 32,8% заняли собственные средства, 67,2% – привлеченные средства.

Объем финансовых вложений, поступивших в экономику области, составил 511635 млн руб.

Сальдо прямых иностранных инвестиций, по данным Банка России, составило -264 млн долл. США¹⁾.

Индекс промышленного производства по сравнению с 2018 г. составил 104,9%, по видам экономической деятельности «Добыча полезных ископаемых» – 107,7, «Обрабатывающие производства» – 105,4, «Обеспечение электрической энергией, газом и паром; кондиционирование воздуха» – 102,3, «Водоснабжение; водоотведение, организация сбора и утилизации отходов, деятельность по ликвидации загрязнений» – 98,6%. В объеме отгруженных товаров собственного производства, выполненных работ и услуг собственными силами по добыче полезных ископаемых область занимает 43 место в России (в федеральном округе – 8), по обрабатывающим производствам – 12 (2), по обеспечению электрической энергией, газом и паром; кондиционированию воздуха – 6 (2), по водоснабжению; водоотведению, организации сбора и утилизации отходов, деятельности по ликвидации загрязнений – 21 (2).

На долю области приходится более две трети общероссийского производства чая черного (ферментированного) в упаковках массой не более 3 кг, пятая часть – сигарет, заметная часть – бумаги и картона, целлюлозы.

Сельское хозяйство области носит пригородный характер и специализируется на мясомолочном животноводстве, птицеводстве, овощеводстве и картофелеводстве.

Оборот розничной торговли составил 438,9 млрд руб., или 104,5% (в сопоставимых ценах) к 2018 г. По уровню оборота розничной торговли на душу населения область так же, как и в 2018 г., заняла 19 место в Российской Федерации. В структуре оборота розничной торговли удельный вес пищевых продуктов, включая напитки, и табачных изделий составил 45,6%, непродовольственных товаров – 54,4% (в 2018 г. – соответственно 47,9 и 52,1%).

Оборот общественного питания составил 18,8 млрд руб., или 107,1% (в сопоставимых ценах) к 2018 г.

Сальдированный финансовый результат (прибыль минус убыток) деятельности организаций составил 144168 млн руб.

Внешнеторговый оборот области составил 10777,8 млн долл. США, в том числе экспорт – 6849,5 млн долл. США, или 96,3% к уровню 2018 г., импорт – соответственно 3928,3 млн долл. США и 95,4%.

¹⁾ Знак (-) означает снижение.

**УДЕЛЬНЫЙ ВЕС ОБЛАСТИ
В ОБЩЕРОССИЙСКИХ ОСНОВНЫХ
ЭКОНОМИЧЕСКИХ ПОКАЗАТЕЛЯХ**

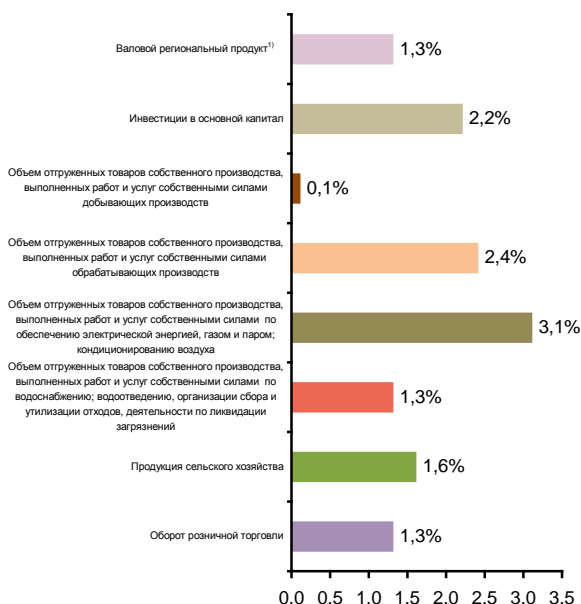

**СТРУКТУРА ВАЛОВОГО РЕГИОНАЛЬНОГО ПРОДУКТА
ПО ОТРАСЛЯМ ЭКОНОМИКИ¹⁾**

(в текущих основных ценах)

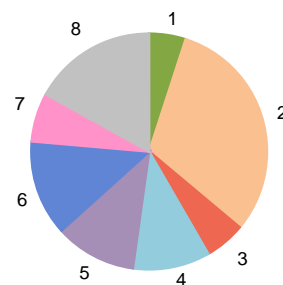

- 1 – Сельское, лесное хозяйство, охота, рыболовство и рыбоводство (4,9%)
- 2 – Обрабатывающие производства (31,3%)
- 3 – Обеспечение электрической энергией, газом и паром; кондиционирование воздуха (5,5%)
- 4 – Строительство (10,5%)
- 5 – Торговля оптовая и розничная; ремонт автотранспортных средств и мотоциклов (11,0%)
- 6 – Транспортировка и хранение (13,1%)
- 7 – Деятельность по операциям с недвижимым имуществом (6,7%)
- 8 – Прочие виды экономической деятельности (17,0%)

¹⁾ 2018 г.

**СТРУКТУРА ОБЪЕМА ОТГРУЖЕННЫХ ТОВАРОВ
СОБСТВЕННОГО ПРОИЗВОДСТВА, ВЫПОЛНЕННЫХ
РАБОТ И УСЛУГ СОБСТВЕННЫМИ СИЛАМИ
ОБРАБАТЫВАЮЩИХ ПРОИЗВОДСТВ
ПО ВИДАМ ЭКОНОМИЧЕСКОЙ ДЕЯТЕЛЬНОСТИ**

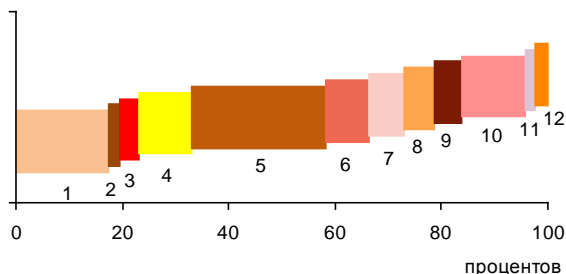

- 1 – Производство пищевых продуктов; производство напитков; производство табачных изделий (19,5%)
- 2 – Производство текстильных изделий; производство одежды; производство кожи и изделий из кожи (1,1%)
- 3 – Обработка древесины и производство изделий из дерева и пробки, кроме мебели, производство изделий из соломки и материалов для плетения (2,6%)
- 4 – Производство бумаги и бумажных изделий; деятельность полиграфическая и копирование носителей информации (9,7%)
- 5 – Производство кокса и нефтепродуктов; производство резиновых и пластмассовых изделий (28,4%)
- 6 – Производство химических веществ и химических продуктов; производство лекарственных средств и материалов, применяемых в медицинских целях (8,1%)
- 7 – Производство прочей неметаллической минеральной продукции (5,7%)
- 8 – Производство металлургическое; производство готовых металлических изделий, кроме машин и оборудования (4,7%)
- 9 – Производство компьютеров, электронных и оптических изделий; производство электрического оборудования (3,9%)
- 10 – Производство машин и оборудования, не включенных в другие группировки; производство автотранспортных средств, прицепов и полуприцепов; производство прочих транспортных средств и оборудования (14,1%)
- 11 – Производство мебели; производство прочих готовых изделий (0,8%)
- 12 – Ремонт и монтаж машин и оборудования (1,4%)

**УДЕЛЬНЫЙ ВЕС ПРОДУКЦИИ
РАСТЕНИЕВОДСТВА И ЖИВОТНОВОДСТВА
В ПРОДУКЦИИ СЕЛЬСКОГО ХОЗЯЙСТВА**



¹⁾ Включая индивидуальных предпринимателей.

СТРУКТУРА ВНЕШНЕЙ ТОРГОВЛИ

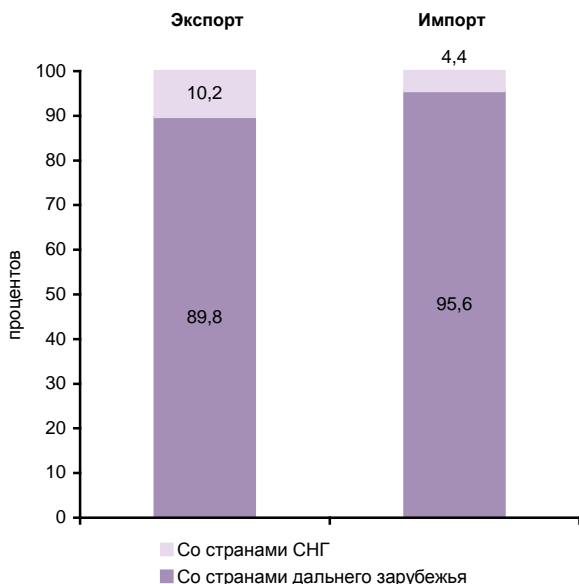

СТРУКТУРА ДЕНЕЖНЫХ ДОХОДОВ НАСЕЛЕНИЯ

(в процентах от общего объема денежных доходов населения)

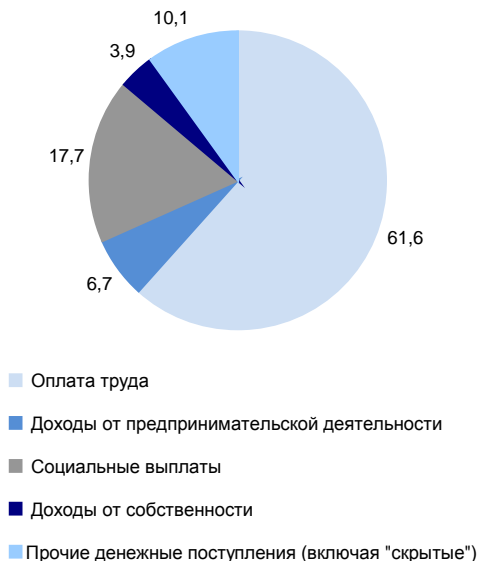

ОСНОВНЫЕ СОЦИАЛЬНО-ЭКОНОМИЧЕСКИЕ ПОКАЗАТЕЛИ

	2005	2010	2012	2013	2014	2015	2016	2017	2018	2019
НАСЕЛЕНИЕ										
Численность населения (оценка на конец года), тыс. человек	1685,4	1718,6	1751,1	1763,9	1775,5	1778,8	1791,9	1813,8	1847,9	1875,9
в том числе:										
мужчины	772,9	799,1	820,6	828,7	834,2	832,5	839,1	851,1	865,7	878,6
женщины	912,5	919,5	930,5	935,2	941,3	946,3	952,8	962,7	982,2	997,3
Из общей численности – население в трудоспособном возрасте, тыс. человек	1069,4	1058,3	1059,1	1055,4	1048,7	1031,5	1027,0	1030,2	1043,6	1081,9
Число родившихся на 1000 человек населения	7,6	8,8	9,0	8,8	9,1	9,0	9,2	8,3	7,6	7,2
Число умерших на 1000 человек населения	19,9	15,8	14,7	14,4	14,5	14,0	14,0	13,3	12,9	12,5
Естественный прирост, убыль (-) на 1000 человек населения	-12,3	-7,0	-5,7	-5,6	-5,4	-5,0	-4,8	-5,0	-5,3	-5,1
Ожидаемая продолжительность жизни при рождении, число лет:										
все население	62,43	68,09	69,77	70,36	70,28	71,23	71,70	72,54	73,07	73,64
мужчины	55,74	62,21	64,07	64,73	64,78	65,84	66,49	67,39	68,01	68,51
женщины	70,21	74,14	75,57	76,05	75,87	76,60	76,82	77,57	77,98	78,64
ТРУД										
Среднегодовая численность занятых ¹⁾ , тыс. человек	...	837,2	841,9	847,6	843,1	842,1	820,2	790,9	778,4	783,8
Численность работников, занятых в государственных органах и органах местного самоуправления, тыс. человек	15,1	16,8	16,6	16,8	16,8	16,5	16,4	16,6	16,1	20,1
Численность безработных, тыс. человек	65,9	49,9	31,7	40,9	43,2	48,8	44,3	45,1	39,8	37,6
Уровень безработицы, процентов	7,2	5,2	3,2	4,3	4,5	5,1	4,6	4,6	4,1	3,9
Численность незанятых граждан, состоящих на учете в органах службы занятости населения в целях поиска подходящей работы (на конец года), тыс. человек	11,0	7,9	6,3	5,1	4,6	5,7	5,3	4,6	4,4	4,7
из них признаны безработными	9,7	6,4	4,4	4,1	3,8	4,5	4,1	3,5	3,1	3,7
УРОВЕНЬ ЖИЗНИ НАСЕЛЕНИЯ И СОЦИАЛЬНАЯ СФЕРА										
Среднедушевые денежные доходы (в месяц), руб.	5687	14798	17967	19873	21578	25541	28524	29668	31341	32306
Реальные денежные доходы населения, в процентах к предыдущему году	112,1	109,3	108,0	106,6	101,2	102,8	104,3	101,0	104,4	100,7
Потребительские расходы в среднем на душу населения (в месяц), руб.	4010	10496	13940	16851	18076	20263	21462	22729	24285	25835
Среднемесячная номинальная начисленная заработная плата работников организаций, руб.	8596	20768	26310	29358	31851	33996	36319	39333	43631	46387
Средний размер назначенных пенсий ²⁾ , руб.	2583	7784	9408	10315	11230	12439	12805	13717	14468	15333
Реальный размер назначенных пенсий ²⁾ , в процентах к предыдущему году	112,2	111,1	103,6	103,8	97,6	100,4	97,9	104,8	101,0	103,6
Численность пенсионеров, состоящих на учете в системе Пенсионного фонда Российской Федерации, тыс. человек	447	460	471	475	478	491	495	497	502	497
Доля численности населения с денежными доходами ниже величины прожиточного минимума к общей численности населения субъекта, процентов	21,1	12,6	11,9	10,7	9,8	10,3	9,7	9,0	8,4	8,8
Потребление продуктов питания на душу населения в год, кг:										
мясо и мясопродукты, включая субпродукты II категории и жир-сырец	47	71	77	77	78	78	78	78	78	80
молоко и молочные продукты	238	295	290	290	288	288	289	287	279	279
картофель	87	84	89	88	88	91	87	88	87	88
овощи и продовольственные бахчевые культуры	82	92	96	96	98	96	94	101	124	108
хлебные продукты (хлеб и макаронные изделия в пересчете на муку, мука, крупа, бобовые)	125	117	117	116	116	113	114	114	114	114

**СЕВЕРО-ЗАПАДНЫЙ ФЕДЕРАЛЬНЫЙ ОКРУГ
ЛЕНИНГРАДСКАЯ ОБЛАСТЬ**

Продолжение

	2005	2010	2012	2013	2014	2015	2016	2017	2018	2019
Общая площадь жилых помещений, приходящаяся в среднем на одного жителя ³⁾ (на конец года) – всего, м ²	23,5	25,8	26,6	22,2	24,5	25,7	27,1	28,4	29,0	29,7
в городских поселениях	22,8	23,9	24,5	22,3	23,9	24,6	25,0	25,8	27,1	26,2
в сельской местности	24,8	29,4	30,7	22,1	25,6	27,7	30,7	33,0	32,5	36,8
Численность граждан, пользующихся социальной поддержкой по оплате жилого помещения и коммунальных услуг, тыс. человек	406,1	456,4	426,4	399,7	383,5	355,5	345,1	362,4	336,3	340,9
Среднемесячный размер социальной поддержки на одного пользователя, руб.	213	562	684	653	681	764	757	736	746	768
Число семей, получивших субсидии на оплату жилого помещения и коммунальных услуг, тыс.	47,4	17,9	11,7	11,6	11,2	12,3	15,0	11,6	11,1	8,9
Среднемесячный размер субсидий на одну семью, руб.	432	881	712	970	1040	1189	1139	1260	954	1029
Численность детей, стоящих на учете для определения в дошкольные образовательные организации ⁴⁾ :										
всего, человек	12686	9212	8364	9692	3890	35080	39993	41584	44007	45350
на 1000 детей в возрасте 1 – 6 лет	159	99	87	98	39	343	388	388	391	397
Валовой коэффициент охвата дошкольным образованием, в процентах от численности детей в возрасте 1 – 6 лет ⁵⁾	63,8	62,5	65,2	67,9	70,9	73,1	75,2	77,0	75,7	76,3
Численность обучающихся по образовательным программам начального, основного и среднего общего образования, тыс. человек	146	127	129	130	133	137	146	153	161	168
Численность студентов, обучающихся по программам подготовки среднего профессионального образования, тыс. человек:										
квалифицированных рабочих, служащих	17,1	7,2	5,5	5,1	4,8	4,7	4,0	3,8	3,8	4,1
специалистов среднего звена	9,3	11,1	11,9	11,6	12,6	14,0	14,0	14,5	15,4	15,2
Численность студентов, обучающихся по программам бакалавриата, специалитета, магистратуры, тыс. человек	20,3	16,6	14,1	12,6	11,3	9,9	8,9	8,0	7,8	6,8
Численность врачей, человек:										
всего, тыс.	5,2	5,9	6,0	6,1	5,9	6,0	6,3	6,6	7,1	7,0
на 10 000 человек населения	30,6	34,4	34,4	34,3	33,4	33,6	35,2	36,1	38,4	37,1
Численность среднего медицинского персонала, человек:										
всего, тыс.	12,4	13,0	12,8	12,9	12,8	13,4	13,9	14,0	14,1	13,8
на 10 000 человек населения	73,6	75,8	73,3	73,0	72,0	75,4	77,6	77,3	76,4	73,5
Число больничных организаций	83	58	46	45	45	46	48	48	49	48
Число больничных коек:										
всего, тыс.	15,0	12,7	12,2	12,2	11,8	11,7	11,9	11,6	12,0	11,5
на 10 000 человек населения	89	74	70	69	67	66	67	64	65	61
Число амбулаторно-поликлинических организаций	255	238	233	248	250	245	272	297	287	300
Мощность амбулаторно-поликлинических организаций, посещений в смену:										
всего, тыс.	41,4	41,5	41,6	42,3	42,7	43,5	45,6	46,0	47,9	48,0
на 10 000 человек населения	246	242	238	240	240	244	254	254	259	256
ВАЛОВОЙ РЕГИОНАЛЬНЫЙ ПРОДУКТ										
Валовой региональный продукт:										
всего, млн руб.	205417	490304	672067	678718	703326	849616	916453	963804	1104436	...
на душу населения, руб.	122024	286435	385687	386178	397419	478065	513308	534596	603240	...
Индекс физического объема валового регионального продукта, в процентах к предыдущему году	109,6	105,4	106,2	98,6	100,2	104,6	101,8	101,4	104,2	...

**СЕВЕРО-ЗАПАДНЫЙ ФЕДЕРАЛЬНЫЙ ОКРУГ
ЛЕНИНГРАДСКАЯ ОБЛАСТЬ**

Продолжение

	2005	2010	2012	2013	2014	2015	2016	2017	2018	2019
ИНВЕСТИЦИИ										
Инвестиции в основной капитал (в фактически действовавших ценах), млн руб.	82859	278864	330721	253619	170502	225915	264213	337674	511164	419126
Индекс физического объема инвестиций в основной капитал, в процентах к предыдущему году	102,4	142,5	101,0	74,8	66,1	118,4	112,5	125,7	138,9	76,1
Удельный вес инвестиций в основной капитал, финансируемых за счет бюджетных средств, в общем объеме инвестиций, процентов	7,3	12,0	16,0	13,8	20,9	21,8	16,3	16,1	11,9	12,5
в том числе за счет федерального бюджета	5,9	9,4	14,6	10,8	16,3	15,8	11,3	12,0	8,4	8,5
ОСНОВНЫЕ ФОНДЫ										
Наличие основных фондов ⁶⁾ (на конец года; по полной учетной стоимости), млн руб.	546302	1210457	1919269	2275653	2449066	2670754	2923887	3060457	3433453	5112820
Ввод в действие основных фондов, млн руб.	46740	119241	341304	307342	166557	151880	201631	241500	3776470	392511
Степень износа основных фондов ⁷⁾ (на конец года), процентов	36,3	36,5	32,6	32,4	35,7	40,0	43,0	45,2	44,4	45,6
Удельный вес полностью изношенных основных фондов ⁷⁾ (на конец года; по полной учетной стоимости; в процентах от общего объема основных фондов)	9,7	8,1	7,4	7,4	9,2	10,1	11,1	12,5	12,4	11,9
ПРЕДПРИЯТИЯ И ОРГАНИЗАЦИИ										
Число предприятий и организаций (на конец года; по данным государственной регистрации)	43662	41260	38947	38070	37907	38320	37057	36028	32743	33466
ПРОМЫШЛЕННОЕ ПРОИЗВОДСТВО										
Объем отгруженных товаров собственного производства, выполненных работ и услуг собственными силами по видам экономической деятельности, млн руб.:										
добыча полезных ископаемых							11886	11402	15857	15727
обрабатывающие производства							899194	909008	1095745	1115017
обеспечение электрической энергией, газом и паром; кондиционирование воздуха							99227	99029	130252	177691
водоснабжение; водоотведение, организация сбора и утилизации отходов, деятельность по ликвидации загрязнений							12338	13257	13540	17701
Индекс промышленного производства ^{8),9)} , в процентах к предыдущему году	108,1	114,3	105,7	95,6	100,2	99,8	104,1	100,5	104,9	104,9
Индекс производства по видам экономической деятельности ⁹⁾ , в процентах к предыдущему году										
добыча полезных ископаемых						129,9	52,5	96,8	114,2	107,7
обрабатывающие производства						99,5	105,2	102,1	103,6	105,4
обеспечение электрической энергией, газом и паром; кондиционирование воздуха						100,1	104,0	94,6	107,9	102,3
водоснабжение; водоотведение, организация сбора и утилизации отходов, деятельность по ликвидации загрязнений						97,7	106,7	109,1	114,1	98,6
СЕЛЬСКОЕ ХОЗЯЙСТВО										
Продукция сельского хозяйства в хозяйствах всех категорий (в фактически действовавших ценах), млн руб.	25752	47208	58011	64841	78566	88610	82902	82679	91718	94466
Индекс производства продукции сельского хозяйства в хозяйствах всех категорий, в процентах к предыдущему году	102,0	102,3	107,6	104,2	101,0	101,8	95,7	99,8	103,9	101,0

**СЕВЕРО-ЗАПАДНЫЙ ФЕДЕРАЛЬНЫЙ ОКРУГ
ЛЕНИНГРАДСКАЯ ОБЛАСТЬ**

Продолжение

	2005	2010	2012	2013	2014	2015	2016	2017	2018	2019
Посевная площадь всех сельскохозяйственных культур в хозяйствах всех категорий, тыс. га	293,3	249,8	236,8	230,2	225,6	228,5	238,9	238,9	240,0	238,2
Структура посевных площадей сельскохозяйственных культур в хозяйствах всех категорий, в процентах от всей посевной площади:										
зерновые и зернобобовые культуры	7,9	12,6	14,7	15,4	17,1	18,3	19,6	17,5	16,0	16,5
технические культуры	0,0	0,0	0,0	0,1	0,2	0,2	0,3	0,5	1,0	0,9
картофель и овощебахчевые культуры	11,5	11,1	11,1	10,1	10,0	10,1	8,9	7,9	7,0	7,1
кормовые культуры	80,6	76,3	74,2	74,4	72,7	71,5	71,3	74,0	76,0	75,4
Поголовье скота в хозяйствах всех категорий (на конец года), тыс. голов:										
крупный рогатый скот в том числе коровы	187,3	175,9	178,4	175,4	175,4	179,1	180,4	180,3	179,8	178,4
свины	88,0	83,0	79,4	75,8	76,2	76,5	78,8	78,6	78,2	76,6
овцы и козы	48,5	181,7	196,7	190,2	189,7	196,1	185,2	177,5	176,5	169,6
птица	23,2	19,4	21,1	21,2	22,1	28,8	32,3	32,8	33,6	31,6
Производство в хозяйствах всех категорий, тыс. т:										
зерно (в весе после доработки)	58,4	79,2	100,1	108,6	127,4	145,8	117,4	126,1	120,3	145,6
картофель	338,1	297,6	311,3	284,7	272,1	306,3	180,0	186,4	204,4	204,8
овощи	238,8	225,1	260,8	246,1	254,3	244,7	170,4	173,2	175,5	199,8
скот и птица на убой (в убойном весе)	92,7	166,0	226,6	250,2	260,0	264,9	266,1	271,8	274,5	269,7
молоко	561,9	544,4	564,5	550,6	559,9	583,2	602,7	620,4	623,9	637,3
яйца, млн шт.	2210,3	2654,8	3096,4	3176,2	3123,6	3089,4	2966,2	3192,3	3157,7	3065,6
СТРОИТЕЛЬСТВО										
Объем работ, выполненных по виду деятельности «Строительство» (в фактически действовавших ценах), млн руб.	27258,2	89104,6	114638,5	90300,2	101123,1	104491,5	98150,0	112532,4	159227,2	251962,5
Индекс физического объема работ, выполненных по виду деятельности «Строительство», в процентах к предыдущему году	102,6	104,5	103,7	76,6	111,2	85,7	94,9	108,9	130,7	144,9
Ввод в действие жилых домов, тыс. м ² общей площади жилых помещений	533	1044	1149	1360	1788	2323	2172	2626	2641	2930
Удельный вес жилых домов, построенных населением за счет собственных и привлеченных средств, в общем вводе жилья, процентов	70,0	42,4	50,6	36,2	48,8	35,7	27,5	26,4	32,6	47,4
Ввод в действие мощностей:										
дошкольных образовательных организаций, мест	—	280	940	560	420	2845	1955	1860	882	2085
общеобразовательных организаций, учебных мест	410	800	—	350	—	2550	1824	275	1875	1600
больничных организаций, коек	—	—	110	—	—	—	—	—	130	—
амбулаторно-поликлинических организаций, посещений в смену	—	40	150	635	25	595	215	80	665	560
ТОРГОВЛЯ И УСЛУГИ НАСЕЛЕНИЮ										
Оборот розничной торговли (в фактически действовавших ценах):										
всего, млн руб.	62653	169587	230530	247987	277458	311318	342645	370676	405492	438860
на душу населения, руб.	37218	99073	132297	141100	156780	175173	191917	205604	221479	235709
Индекс физического объема оборота розничной торговли, в процентах к предыдущему году	122,0	111,8	104,5	102,2	103,6	95,3	101,8	103,8	106,8	104,5
Оборот общественного питания (в фактически действовавших ценах), млн руб.	3522	8384	10729	11005	11508	12596	14834	15462	16785	18850
Индекс физического объема оборота общественного питания, в процентах к предыдущему году	128,8	101,0	106,1	96,7	97,3	98,5	110,3	99,4	105,6	107,1
Объем платных услуг населению (в фактически действовавших ценах), млн руб.	14823	36702	46800	53906	57997	63004	69067	73632	78538	83249
Индекс физического объема платных услуг населению, в процентах к предыдущему году	106,2	102,1	106,5	103,1	100,4	100,2	103,0	102,5	103,1	100,7

	2005	2010	2012	2013	2014	2015	2016	2017	2018	2019
ТРАНСПОРТ										
Эксплуатационная длина железнодорожных путей общего пользования (на конец года), км		2462	2462	2462	2472	2472	2472	2550	2550	2550
Протяженность автомобильных дорог общего пользования с твердым покрытием (на конец года) ¹⁰⁾ , км	10679	11333	15131	17687	17747	17376	17380	17539	17785	18103
Грузооборот автомобильного транспорта, млн т·км	1585	1892	3130	2200	2590	3058	2697	3664	3572	3601
Пассажирооборот автобусного транспорта общего пользования, млн пассажиро-километров	1038	1444	1324	1369	1324	1284	1247	1248	1267	1398
ИНФОРМАЦИОННЫЕ И КОММУНИКАЦИОННЫЕ ТЕХНОЛОГИИ										
Удельный вес домашних хозяйств, имевших широкополосный доступ к сети Интернет, в общем числе домашних хозяйств, процентов					73,9	73,8	72,8	68,3	73,2	67,7
Удельный вес населения, использовавшего сеть Интернет, в общей численности населения, процентов					72,3	77,6	77,3	76,8	80,8	81,7
Удельный вес организаций, использовавших широкополосный доступ к сети Интернет, в общем числе обследованных организаций, процентов		67,7	86,7	88,5	89,0	88,0	90,7	92,5	93,9	89,6
Число подключенных абонентских устройств мобильной связи на 1000 человек населения (на конец года), шт.	1149,3	2101,3	2429,4	2509,1	2560,4	2737,7	2790,2	2766,3	2579,9	2863,1
Число активных абонентов широкополосного доступа к сети Интернет на 100 человек населения (на конец года), единиц: фиксированного мобильного			8,7 53,7	10,0 80,6	9,7 76,8	10,1 79,7	11,0 82,5	11,2 103,1	11,5 108,2	12,0 123,0
ФИНАНСЫ										
Доходы консолидированного бюджета субъекта, млн руб.	28147	71343	89335	94887	122317	132513	136684	133891	168793	176311
из них доходы муниципальных образований	13989	43193	52201	58850	61645	68533	68857	72527	77308	81873
Расходы консолидированного бюджета субъекта, млн руб.	29285	69147	89926	99638	108967	120804	133820	142546	154143	174600
из них расходы муниципальных образований	14291	43571	51470	58479	62355	68780	67301	73222	75862	80965
Поступление налогов, сборов и иных обязательных платежей в бюджетную систему Российской Федерации, млн руб.	39186	98025	136533	168199	206663	230130	255538	322426	327058	350929
Задолженность по налогам и сборам в бюджетную систему Российской Федерации, млн руб.	3720	5065	4030	4172	4574	6271	9538	9248	6676	5353
ЦЕНЫ										
Индекс потребительских цен (декабрь к декабрю предыдущего года), процентов	112,0	111,1	106,5	106,0	111,5	113,3	105,7	102,7	104,0	102,9
Стоимость фиксированного набора потребительских товаров и услуг (на конец года): руб.	4703,1	8979,3	10182,5	11026,1	12629,1	13956,7	14796,2	15363,3	16007,0	16555,7
в процентах к среднероссийской стоимости	100	103	103	103	105	104	104	104	103	103

¹⁾ Данные рассчитаны в соответствии с актуализированной методикой расчета баланса трудовых ресурсов и оценки затрат труда.

²⁾ Данные за 2016 – 2017 гг. приведены не включая одновременную денежную выплату в размере 5 тысяч рублей, назначенную в соответствии с Федеральным законом от 22 ноября 2016 г. № 385-ФЗ. Средний размер назначенных пенсий, включая одновременную денежную выплату, составил по состоянию на 1 января 2017 г. – 17805 рублей, реальный размер назначенных пенсий по состоянию на 1 января 2017 г. – 136,1%, по состоянию на 1 января 2018 г. – 75,4%.

³⁾ В связи с отсутствием нормативно-правового акта, устанавливающего порядок государственного учета жилищного фонда в Российской Федерации, в том числе его государственного технического учета (включая техническую инвентаризацию), официальная статистическая информация начиная с 2013 г. формируется не по полному кругу единиц учета.

⁴⁾ Начиная с 2015 г. по данным Минпросвещения России. Данные выгружены из федерального сегмента электронной очереди по состоянию на 31 декабря 2019 г.

⁵⁾ До 2018 г. – охват детей дошкольным образованием.

⁶⁾ С учетом переоценки (см. методологические пояснения к разделу).

⁷⁾ По коммерческим организациям (без субъектов малого предпринимательства).

⁸⁾ С 2015 г. данные приведены по агрегированному индексу производства по видам экономической деятельности «Добыча полезных ископаемых», «Обрабатывающие производства», «Обеспечение электрической энергией, газом и паром; кондиционирование воздуха», «Водоснабжение; водоотведение, организация сбора и утилизации отходов, деятельность по ликвидации загрязнений» (ОКВЭД2), до 2015 г. – по видам экономической деятельности «Добыча полезных ископаемых», «Обрабатывающие производства», «Производство и распределение электроэнергии, газа и воды» (ОКВЭД).

⁹⁾ Данные за 2015 – 2018 гг. уточнены по итогам ретроспективного пересчета индексов производства, проведенного в связи с переходом в расчетах индексов производства на новый базисный 2018 г.

¹⁰⁾ С 2012 г. – включая протяженность улиц.

МУРМАНСКАЯ ОБЛАСТЬ



Площадь территории – 144,9 тыс. км²

На севере – климат субарктический (морской)

На юге – климат умеренного пояса (морской)

Средняя температура января 2019 г.: -11,6°С

Средняя температура июля 2019 г.: +11,0°С

Население (оценка на 1 января 2020 г.), тыс. человек:

все население – 741,4

городское – 683,4

сельское – 58,0

Национальная структура населения (по переписи на 14 октября 2010 г.), процентов к населению, указавшему национальную принадлежность:

русские – 89,0

украинцы – 4,8

белорусы – 1,7

татары – 0,8

азербайджанцы – 0,5

саамы – 0,2

другие национальности – 3,0

Наиболее крупные города

(число жителей – оценка на 1 января 2020 г.), тыс. человек:

Мурманск – 287,8

Апатиты – 54,7

Североморск – 53,6

Мончегорск – 41,2

Кандалакша – 30,4

Кировск – 26,0

Плотность населения (на 1 января 2020 г.) – 5,1 человека на 1 км²

Муниципальные образования (на 1 января 2020 г.) – 40

в том числе:

муниципальные районы – 5

городские округа – 12

городские поселения – 13

сельские поселения – 10

РАСПРЕДЕЛЕНИЕ ЧИСЛА МИГРАНТОВ ПО ОСНОВНЫМ ПОТОКАМ ПЕРЕДВИЖЕНИЯ в 2019 г.

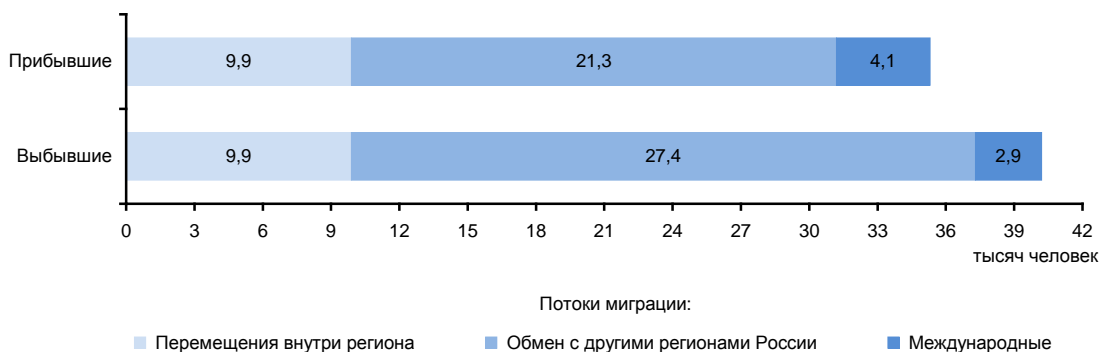

ЭКОНОМИКА ОБЛАСТИ в 2019 г.

В структуре валового регионального продукта в 2018 г. основными видами экономической деятельности являлись: сельское, лесное хозяйство, охота, рыболовство и рыбоводство – 14,4%; добыча полезных ископаемых – 12,0; обрабатывающие производства – 11,5; транспортировка и хранение – 10,7; торговля оптовая и розничная; ремонт автотранспортных средств и мотоциклов – 9,1%.

В объеме инвестиций в основной капитал 44,8% заняли собственные средства, 55,2% – привлеченные средства.

Объем финансовых вложений, поступивших в экономику области, составил 311372 млн руб.

Сальдо прямых иностранных инвестиций, по данным Банка России, составило 7 млн долл. США.

Индекс промышленного производства по сравнению с 2018 г. составил 108,0%, по видам экономической деятельности «Добыча полезных ископаемых» – 104,3, «Обрабатывающие производства» – 112,3, «Обеспечение электрической энергией, газом и паром; кондиционирование воздуха» – 99,7, «Водоснабжение; водоотведение, организация сбора и утилизации отходов, деятельность по ликвидации загрязнений» – 88,8%. В объеме отгруженных товаров собственного производства, выполненных работ и услуг собственными силами по добыче полезных ископаемых область занимает 21 место в России (в федеральном округе – 3), по обрабатывающим производствам – 39 (5), по обеспечению электрической энергией, газом и паром; кондиционированию воздуха – 29 (3), по водоснабжению; водоотведению, организации сбора и утилизации отходов, деятельности по ликвидации загрязнений – 41 (4).

На долю области приходится более двух третей производства в Российской Федерации консервов из печени трески, значительная часть – концентрата железнорудного.

В сельском хозяйстве развиты животноводство мясомолочного направления, оленеводство; в растениеводстве преобладает кормопроизводство.

Оборот розничной торговли составил 179,0 млрд руб., или 100,0% (в сопоставимых ценах) к 2018 г. По уровню оборота розничной торговли на душу населения область заняла 16 место в Российской Федерации (в 2018 г. – 17 место). В структуре оборота розничной торговли удельный вес пищевых продуктов, включая напитки, и табачных изделий составил 59,8%, непродовольственных товаров – 40,2% (в 2018 г. – соответственно 59,0 и 41,0%).

Оборот общественного питания составил 14,5 млрд руб., или 99,9% (в сопоставимых ценах) к 2018 г.

Сальдированный финансовый результат (прибыль минус убыток) деятельности организаций составил 77999 млн руб.

Внешнеторговый оборот области составил 4411,3 млн долл. США, в том числе экспорт – 4076,1 млн долл. США, или 111,7% к уровню 2018 г., импорт – соответственно 335,2 млн долл. США и 101,5%.

**УДЕЛЬНЫЙ ВЕС ОБЛАСТИ
В ОБЩЕРОССИЙСКИХ ОСНОВНЫХ
ЭКОНОМИЧЕСКИХ ПОКАЗАТЕЛЯХ**

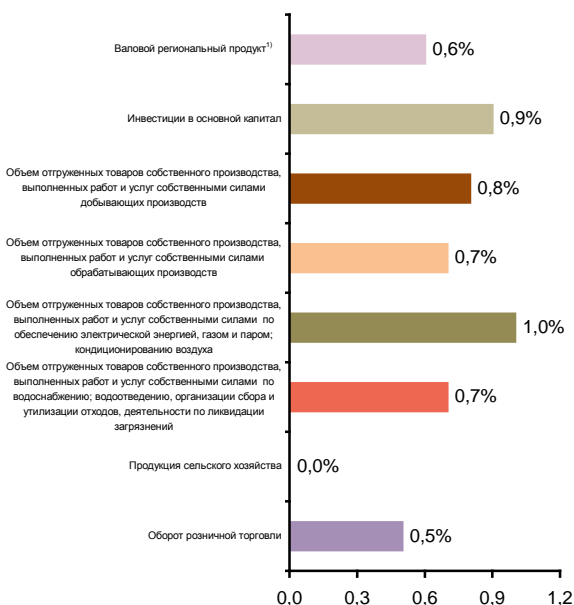

**СТРУКТУРА ВАЛОВОГО РЕГИОНАЛЬНОГО ПРОДУКТА
ПО ОТРАСЛЯМ ЭКОНОМИКИ¹⁾**

(в текущих основных ценах)

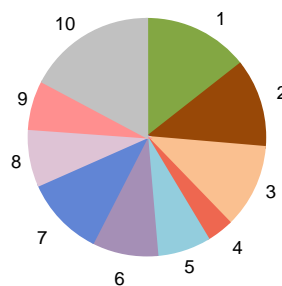

- 1 – Сельское, лесное хозяйство, охота, рыболовство и рыбоводство (14,4%)
- 2 – Добыча полезных ископаемых (12,0%)
- 3 – Обрабатывающие производства (11,5%)
- 4 – Обеспечение электрической энергией, газом и паром; кондиционирование воздуха (3,6%)
- 5 – Строительство (7,0%)
- 6 – Торговля оптовая и розничная; ремонт автотранспортных средств и мотоциклов (9,1%)
- 7 – Транспортировка и хранение (10,7%)
- 8 – Государственное управление и обеспечение военной безопасности; социальное обеспечение (7,7%)
- 9 – Деятельность в области здравоохранения и социальных услуг (6,7%)
- 10 – Прочие виды экономической деятельности (17,3%)

¹⁾ 2018 г.

**СТРУКТУРА ОБЪЕМА ОТГРУЖЕННЫХ ТОВАРОВ
СОБСТВЕННОГО ПРОИЗВОДСТВА, ВЫПОЛНЕННЫХ
РАБОТ И УСЛУГ СОБСТВЕННЫМИ СИЛАМИ
ОБРАБАТЫВАЮЩИХ ПРОИЗВОДСТВ
ПО ВИДАМ ЭКОНОМИЧЕСКОЙ ДЕЯТЕЛЬНОСТИ**

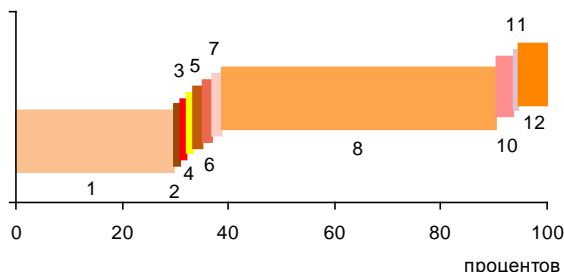

- 1 – Производство пищевых продуктов; производство напитков; производство табачных изделий (29,8%)
- 2 – Производство текстильных изделий; производство одежды; производство кожи и изделий из кожи (0,1%)
- 3 – Обработка древесины и производство изделий из дерева и пробки, кроме мебели, производство изделий из соломки и материалов для плетения (0,1%)
- 4 – Производство бумаги и бумажных изделий; деятельность полиграфическая и копирование носителей информации (0,2%)
- 5 – Производство кокса и нефтепродуктов; производство резиновых и пластмассовых изделий (0,8%)
- 6 – Производство химических веществ и химических продуктов; производство лекарственных средств и материалов, применяемых в медицинских целях (0,9%)
- 7 – Производство прочей неметаллической минеральной продукции (0,8%)
- 8 – Производство металлургическое; производство готовых металлических изделий, кроме машин и оборудования (58,6%)
- 9 – Производство компьютеров, электронных и оптических изделий; производство электрического оборудования (0,0%)
- 10 – Производство машин и оборудования, не включенных в другие группировки; производство автотранспортных средств, прицепов и полуприцепов; производство прочих транспортных средств и оборудования (3,3%)
- 11 – Производство мебели; производство прочих готовых изделий (0,1%)
- 12 – Ремонт и монтаж машин и оборудования (5,3%)

**УДЕЛЬНЫЙ ВЕС ПРОДУКЦИИ
РАСТЕНИЕВОДСТВА И ЖИВОТНОВОДСТВА
В ПРОДУКЦИИ СЕЛЬСКОГО ХОЗЯЙСТВА**

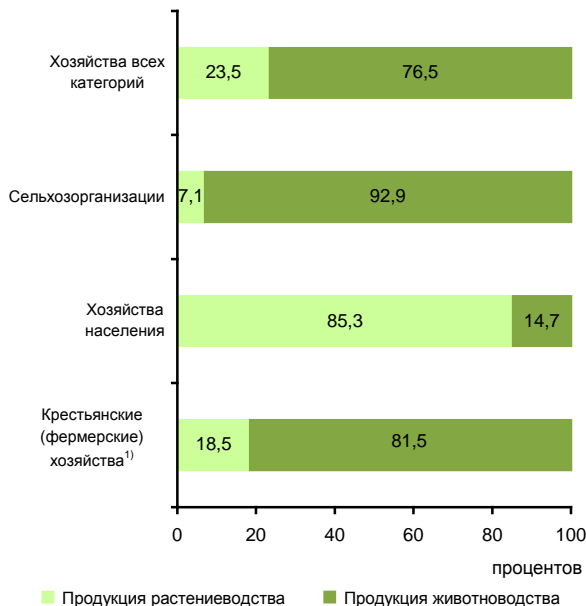

¹⁾ Включая индивидуальных предпринимателей.

СТРУКТУРА ВНЕШНЕЙ ТОРГОВЛИ

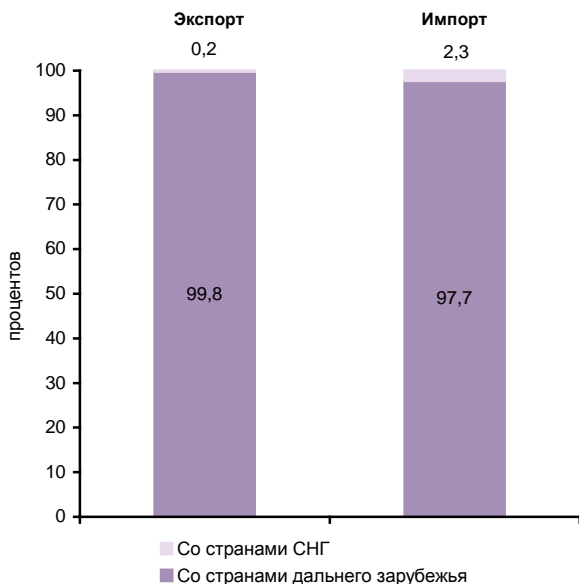

СТРУКТУРА ДЕНЕЖНЫХ ДОХОДОВ НАСЕЛЕНИЯ

(в процентах от общего объема денежных доходов населения)



ОСНОВНЫЕ СОЦИАЛЬНО-ЭКОНОМИЧЕСКИЕ ПОКАЗАТЕЛИ

	2005	2010	2012	2013	2014	2015	2016	2017	2018	2019
НАСЕЛЕНИЕ										
Численность населения (оценка на конец года), тыс. человек	839,4	794,1	780,4	771,1	766,3	762,2	757,6	753,6	748,1	741,4
в том числе:										
мужчины	400,3	378,9	373,3	369,2	366,9	365,0	363,2	362,1	359,6	356,7
женщины	439,1	415,2	407,1	401,9	399,4	397,2	394,4	391,5	388,5	384,7
Из общей численности – население в трудоспособном возрасте, тыс. человек	576,3	518,5	495,8	482,1	471,8	461,6	452,7	445,6	438,4	441,6
Число родившихся на 1000 человек населения	10,0	11,7	11,8	11,9	11,7	11,9	11,2	10,3	9,8	9,0
Число умерших на 1000 человек населения	13,8	11,9	11,3	11,0	11,4	11,6	11,5	11,1	11,3	11,4
Естественный прирост, убыль (-) на 1000 человек населения	-3,8	-0,2	0,5	0,9	0,3	0,3	-0,3	-0,8	-1,5	-2,4
Ожидаемая продолжительность жизни при рождении, число лет:										
все население	63,83	68,43	69,81	70,46	69,97	70,24	70,94	71,67	71,68	71,75
мужчины	57,65	62,69	63,94	65,15	64,02	64,48	65,71	66,49	66,41	66,49
женщины	70,46	73,90	75,34	75,26	75,72	75,72	75,61	76,28	76,61	76,57
ТРУД										
Среднегодовая численность занятых ¹⁾ , тыс. человек	...	417,9	409,3	405,4	396,0	383,2	379,8	367,4	363,9	362,3
Численность работников, занятых в государственных органах и органах местного самоуправления, тыс. человек	10,6	11,5	10,8	10,6	15,0	14,4	14,4	14,4	14,2	14,2
Численность безработных, тыс. человек	44,2	41,8	36,3	33,7	30,7	35,3	34,3	30,9	29,0	22,9
Уровень безработицы, процентов	8,7	8,6	7,7	7,2	6,7	7,8	7,7	7,0	6,8	5,4
Численность незанятых граждан, состоящих на учете в органах службы занятости населения в целях поиска подходящей работы (на конец года), тыс. человек	19,6	15,0	10,3	8,3	8,2	10,0	9,4	9,0	8,5	8,1
из них признаны безработными	19,5	13,3	8,1	6,9	6,8	8,4	7,6	7,1	7,0	6,8
УРОВЕНЬ ЖИЗНИ НАСЕЛЕНИЯ И СОЦИАЛЬНАЯ СФЕРА										
Среднедушевые денежные доходы (в месяц), руб.	10624	24047	28932	31907	33783	36747	37359	39273	41564	44237
Реальные денежные доходы населения, в процентах к предыдущему году	109,5	98,5	107,6	105,8	97,6	93,8	94,2	100,2	102,0	100,8
Потребительские расходы в среднем на душу населения (в месяц), руб.	6989	15640	19526	23404	26547	27113	27469	28744	30699	32510
Среднемесячная номинальная начисленная заработная плата работников организаций, руб.	12510	29308	36188	40225	43378	45989	48986	51932	58045	63715
Средний размер назначенных пенсий ²⁾ , руб.	3411	10287	12497	13749	14941	16635	17057	18123	19045	20046
Реальный размер назначенных пенсий ²⁾ , в процентах к предыдущему году	111,9	111,0	104,4	103,7	98,5	101,1	97,6	103,7	99,8	102,5
Численность пенсионеров, состоящих на учете в системе Пенсионного фонда Российской Федерации, тыс. человек	241	247	249	249	249	250	249	247	246	243
Доля численности населения с денежными доходами ниже величины прожиточного минимума к общей численности населения субъекта, процентов	19,1	13,2	11,1	11,0	11,0	12,7	12,0	11,3	9,9	10,6
Потребление продуктов питания на душу населения в год, кг:										
мясо и мясопродукты, включая субпродукты II категории и жир-сырец	53	70	79	81	80	76	76	77	77	77
молоко и молочные продукты	208	250	259	266	264	243	233	230	231	230
картофель	62	64	65	64	64	66	67	69	69	69
овощи и продовольственные бахчевые культуры	89	95	97	97	107	100	100	101	102	102
хлебные продукты (хлеб и макаронные изделия в пересчете на муку, мука, крупа, бобовые)	100	96	94	92	88	84	83	82	82	82

**СЕВЕРО-ЗАПАДНЫЙ ФЕДЕРАЛЬНЫЙ ОКРУГ
МУРМАНСКАЯ ОБЛАСТЬ**

Продолжение

	2005	2010	2012	2013	2014	2015	2016	2017	2018	2019
Общая площадь жилых помещений, приходящаяся в среднем на одного жителя ³⁾ (на конец года) – всего, м ²	23,2	24,3	24,7	24,5	24,7	25,1	25,1	25,3	25,4	25,5
в городских поселениях	23,1	24,1	24,5	24,5	24,9	25,3	25,3	25,5	25,7	25,8
в сельской местности	24,6	27,2	27,2	23,9	22,4	22,2	22,3	22,5	22,3	22,2
Численность граждан, пользующихся социальной поддержкой по оплате жилого помещения и коммунальных услуг, тыс. человек	183,3	175,3	170,6	168,6	166,8	164,8	170,5	166,8	161,1	157,2
Среднемесячный размер социальной поддержки на одного пользователя, руб.	433	990	1118	1093	1139	1193	1204	1288	1338	1364
Число семей, получивших субсидии на оплату жилого помещения и коммунальных услуг, тыс.	107,8	48,1	49,4	50,2	50,1	51,6	53,1	53,3	52,4	53,1
Среднемесячный размер субсидий на одну семью, руб.	742	1410	2013	2132	2226	2237	2313	2308	2309	2406
Численность детей, стоящих на учете для определения в дошкольные образовательные организации ⁴⁾ :										
всего, человек	3256	2489	1788	1069	398	11939	10783	10281	10539	9274
на 1000 детей в возрасте 1 – 6 лет	67	49	34	20	7	215	193	184	192	175
Валовой коэффициент охвата дошкольным образованием, в процентах от численности детей в возрасте 1 – 6 лет ⁵⁾	80,3	80,4	80,5	81,2	83,4	84,7	85,0	85,3	86,1	87,3
Численность обучающихся по образовательным программам начального, основного и среднего общего образования, тыс. человек	91	75	74	74	75	77	79	81	81	82
Численность студентов, обучающихся по программам подготовки среднего профессионального образования, тыс. человек:										
квалифицированных рабочих, служащих	10,2	6,7	5,6	5,1	4,1	3,6	2,9	3,0	3,1	3,1
специалистов среднего звена	13,1	10,7	10,6	11,1	12,0	12,4	13,5	13,5	13,8	14,0
Численность студентов, обучающихся по программам бакалавриата, специалитета, магистратуры, тыс. человек	39,9	32,3	25,5	21,9	20,4	15,4	9,8	8,8	7,9	7,0
Численность врачей, человек:										
всего, тыс.	4,2	4,6	4,4	4,4	4,3	4,1	4,0	4,0	3,9	3,8
на 10 000 человек населения	50,1	57,4	56,6	57,0	55,6	53,3	53,1	53,2	52,4	51,7
Численность среднего медицинского персонала, человек:										
всего, тыс.	11,7	12,1	11,8	11,5	11,2	11,1	10,8	10,4	10,0	9,7
на 10 000 человек населения	138,9	152,2	151,5	149,3	145,8	146,0	142,4	137,9	133,1	131,5
Число больничных организаций	45	43	40	38	32	31	42	40	41	38
Число больничных коек:										
всего, тыс.	9,7	9,9	9,2	9,1	8,2	7,9	7,6	7,3	7,0	7,1
на 10 000 человек населения	116	125	118	118	107	104	101	97	94	95
Число амбулаторно-поликлинических организаций	143	110	113	114	134	158	144	153	153	151
Мощность амбулаторно-поликлинических организаций, посещений в смену:										
всего, тыс.	22,4	23,7	23,3	23,3	23,6	22,4	22,4	22,4	22,4	22,3
на 10 000 человек населения	267	298	298	303	307	293	296	297	300	300
ВАЛОВОЙ РЕГИОНАЛЬНЫЙ ПРОДУКТ										
Валовой региональный продукт:										
всего, млн руб.	132870	233439	283846	306579	328292	401583	432363	442610	482548	...
на душу населения, руб.	156653	292926	361968	395214	427091	525476	568976	585781	642706	...
Индекс физического объема валового регионального продукта, в процентах к предыдущему году	102,4	99,4	100,5	100,8	101,3	101,2	100,6	101,7	100,8	...

	2005	2010	2012	2013	2014	2015	2016	2017	2018	2019
ИНВЕСТИЦИИ										
Инвестиции в основной капитал (в фактически действовавших ценах), млн руб.	20017	38611	72449	70579	85845	100418	85495	113269	155744	171361
Индекс физического объема инвестиций в основной капитал, в процентах к предыдущему году	120,8	86,2	121,3	92,8	121,0	101,8	77,1	130,9	127,7	101,4
Удельный вес инвестиций в основной капитал, финансируемых за счет бюджетных средств, в общем объеме инвестиций, процентов	16,8	17,1	19,1	25,9	33,5	40,1	36,1	28,6	31,0	32,2
в том числе за счет федерального бюджета	7,8	10,6	15,4	20,0	29,5	37,5	33,3	26,4	29,1	29,5
ОСНОВНЫЕ ФОНДЫ										
Наличие основных фондов ⁶⁾ (на конец года; по полной учетной стоимости), млн руб.	344444	799454	1298653	1432787	1563764	1814839	1891317	1970650	2043500	2541482
Ввод в действие основных фондов, млн руб.	17782	23349	50355	53771	73834	80989	76659	93803	81391	125083
Степень износа основных фондов ⁷⁾ (на конец года), процентов	42,9	42,7	37,0	39,5	38,9	41,8	43,0	43,1	44,2	43,8
Удельный вес полностью изношенных основных фондов ⁷⁾ (на конец года; по полной учетной стоимости; в процентах от общего объема основных фондов)	12,2	14,0	12,2	13,2	13,2	15,6	16,1	16,6	15,9	16,3
ПРЕДПРИЯТИЯ И ОРГАНИЗАЦИИ										
Число предприятий и организаций (на конец года; по данным государственной регистрации)	22010	22957	21236	21575	21810	22579	18958	18247	17187	14767
ПРОМЫШЛЕННОЕ ПРОИЗВОДСТВО										
Объем отгруженных товаров собственного производства, выполненных работ и услуг собственными силами по видам экономической деятельности, млн руб.:										
добыча полезных ископаемых							123924	107973	96258	143329
обрабатывающие производства							142988	160154	185431	321233
обеспечение электрической энергией, газом и паром; кондиционирование воздуха							59238	58976	57999	59981
водоснабжение; водоотведение, организация сбора и утилизации отходов, деятельность по ликвидации загрязнений							8044	9217	9251	8823
Индекс промышленного производства ^{8),9)} , в процентах к предыдущему году	100,2	103,2	102,7	99,8	99,8	103,6	102,2	111,6	101,5	108,0
Индекс производства по видам экономической деятельности ³⁾ , в процентах к предыдущему году										
добыча полезных ископаемых							99,5	106,6	107,6	103,5
обрабатывающие производства							106,7	101,1	115,8	101,8
обеспечение электрической энергией, газом и паром; кондиционирование воздуха							98,7	102,5	102,4	96,8
водоснабжение; водоотведение, организация сбора и утилизации отходов, деятельность по ликвидации загрязнений							105,1	85,5	106,7	93,9
										88,8
СЕЛЬСКОЕ ХОЗЯЙСТВО										
Продукция сельского хозяйства в хозяйствах всех категорий (в фактически действовавших ценах), млн руб.	1441	2731	3430	2735	2304	1921	1552	1675	1823	1736
Индекс производства продукции сельского хозяйства в хозяйствах всех категорий, в процентах к предыдущему году	105,5	96,3	101,7	77,0	81,1	77,0	76,2	103,5	102,6	94,4

**СЕВЕРО-ЗАПАДНЫЙ ФЕДЕРАЛЬНЫЙ ОКРУГ
МУРМАНСКАЯ ОБЛАСТЬ**

Продолжение

	2005	2010	2012	2013	2014	2015	2016	2017	2018	2019
Посевная площадь всех сельскохозяйственных культур в хозяйствах всех категорий, тыс. га	7,8	6,9	7,1	7,0	7,0	7,4	6,9	6,9	7,1	6,8
Структура посевных площадей сельскохозяйственных культур в хозяйствах всех категорий, в процентах от всей посевной площади:										
картофель и овощебахчевые культуры	13,6	11,9	11,0	10,7	10,0	8,9	8,9	8,3	6,8	6,8
кормовые культуры	86,4	88,1	89,0	89,3	90,0	91,1	91,1	91,7	93,2	93,2
Поголовье скота в хозяйствах всех категорий (на конец года), тыс. голов:										
крупный рогатый скот	8,7	7,8	7,8	7,6	7,5	7,3	7,1	7,3	7,1	6,6
в том числе коровы	4,2	3,9	3,9	4,0	3,7	3,6	3,6	3,6	3,6	3,4
свины	35,0	48,8	48,1	40,7	34,7	9,4	8,0	7,9	8,0	6,9
овцы и козы	0,6	0,8	0,8	0,7	0,8	0,8	0,9	0,6	0,6	0,5
Производство в хозяйствах всех категорий, тыс. т:										
картофель	10,0	8,0	6,5	7,0	5,9	5,0	5,8	5,3	4,7	4,8
овощи	1,9	0,9	0,3	0,5	0,4	0,4	0,4	0,3	0,5	0,5
скот и птица на убой (в убойном весе)	4,2	8,0	12,5	10,2	7,2	4,7	1,2	1,2	1,3	1,3
молоко	26,3	28,1	27,9	27,2	22,0	18,8	15,4	17,5	19,2	17,5
яйца, млн шт.	148,0	145,4	38,9	24,6	9,5	6,6	10,7	4,0	9,1	4,0
СТРОИТЕЛЬСТВО										
Объем работ, выполненных по виду деятельности «Строительство» (в фактически действовавших ценах), млн руб.	9483,9	18356,9	22255,2	22762,6	28553,5	34009,0	34379,2	45333,0	37883,2	65776,5
Индекс физического объема работ, выполненных по виду деятельности «Строительство», в процентах к предыдущему году	116,1	103,2	95,7	98,1	125,6	103,7	92,7	130,2	75,8	136,2
Ввод в действие жилых домов, тыс. м ² общей площади жилых помещений	8	28	24	25	25	33	59	70	46	45
Удельный вес жилых домов, построенных населением за счет собственных и привлеченных средств, в общем вводе жилья, процентов	27,2	5,8	18,9	11,7	29,9	24,5	20,9	22,1	65,0	89,7
Ввод в действие мощностей:										
дошкольных образовательных организаций, мест	245	115	55	150	170	360	360	140	220	275
общеобразовательных организаций, учебных мест	340	–	–	–	–	–	–	–	–	–
больничных организаций, коек	40	55	30	–	–	–	–	–	–	–
амбулаторно-поликлинических организаций, посещений в смену	250	225	15	–	–	–	–	–	–	–
ТОРГОВЛЯ И УСЛУГИ НАСЕЛЕНИЮ										
Оборот розничной торговли (в фактически действовавших ценах):										
всего, млн руб.	45643	102865	123492	137537	151387	153670	154757	163529	169677	178998
на душу населения, руб.	53813	129078	157480	177300	196946	201079	203655	216425	225992	240353
Индекс физического объема оборота розничной торговли, в процентах к предыдущему году	107,4	103,0	105,8	105,0	101,0	86,2	93,8	100,5	100,3	100,0
Оборот общественного питания (в фактически действовавших ценах), млн руб.	2555	5922	7389	8258	8993	13492	13503	13757	14113	14488
Индекс физического объема оборота общественного питания, в процентах к предыдущему году	104,7	99,6	103,1	102,8	101,6	137,5	96,6	97,9	100,2	99,9
Объем платных услуг населению (в фактически действовавших ценах), млн руб.	22941	37795	43145	50682	54788	54962	56778	56470	59851	63302
Индекс физического объема платных услуг населению, в процентах к предыдущему году	113,1	88,0	101,7	101,7	103,0	92,4	97,0	96,2	103,4	101,2

	2005	2010	2012	2013	2014	2015	2016	2017	2018	2019
ТРАНСПОРТ										
Эксплуатационная длина железнодорожных путей общего пользования (на конец года), км	870	870	870	870	870	870	870	870	870	870
Протяженность автомобильных дорог общего пользования с твердым покрытием (на конец года) ¹⁰⁾ , км	2474	2697	3270	3279	3290	3315	3362	3391	3395	3414
Грузооборот автомобильного транспорта, млн т·км	783	377	412	620	472	477	395	423	391	404
Пассажирооборот автобусного транспорта общего пользования, млн пассажиро-километров	722	758	631	596	606	641	609	601	674	671
ИНФОРМАЦИОННЫЕ И КОММУНИКАЦИОННЫЕ ТЕХНОЛОГИИ										
Удельный вес домашних хозяйств, имевших широкополосный доступ к сети Интернет, в общем числе домашних хозяйств, процентов					79,5	83,5	78,3	80,4	82,4	83,6
Удельный вес населения, использовавшего сеть Интернет, в общей численности населения, процентов					80,8	86,4	85,6	85,6	88,7	90,8
Удельный вес организаций, использовавших широкополосный доступ к сети Интернет, в общем числе обследованных организаций, процентов		64,8	82,9	89,0	89,2	88,6	86,9	86,7	87,4	93,1
Число подключенных абонентских устройств мобильной связи на 1000 человек населения (на конец года), шт.	1014,4	2246,1	2239,5	2222,3	2059,7	2158,6	2057,3	1983,6	1921,1	1976,6
Число активных абонентов широкополосного доступа к сети Интернет на 100 человек населения (на конец года), единиц: фиксированного			17,2	18,4	19,5	23,4	25,9	28,3	28,7	31,5
мобильного			47,1	54,1	58,9	61,2	56,0	76,3	82,3	94,2
ФИНАНСЫ										
Доходы консолидированного бюджета субъекта, млн руб.	17217	52048	53068	56178	57661	66556	72667	72725	81971	101784
из них доходы муниципальных образований	10492	26439	29092	31966	31983	31783	32732	35041	39535	43529
Расходы консолидированного бюджета субъекта, млн руб.	17238	49609	58975	63061	67453	68027	70141	73328	82309	98397
из них расходы муниципальных образований	10763	26211	29124	32459	33923	32395	33939	35407	39894	43956
Поступление налогов, сборов и иных обязательных платежей в бюджетную систему Российской Федерации, млн руб.	21409	43581	45763	49814	52126	62752	79332	78559	76107	63961
Задолженность по налогам и сборам в бюджетную систему Российской Федерации, млн руб.	9403	5925	5243	5203	4793	5387	5654	4585	3644	2855
ЦЕНЫ										
Индекс потребительских цен (декабрь к декабрю предыдущего года), процентов	111,0	108,6	105,6	106,5	110,3	113,4	105,6	103,1	104,4	103,5
Стоимость фиксированного набора потребительских товаров и услуг (на конец года): руб.	6286,1	11062,9	12175,2	13128,2	14688,3	16236,1	17098,9	17702,1	18383,7	19019,7
в процентах к среднероссийской стоимости	133	127	123	122	122	121	120	120	119	118

¹⁾ Данные рассчитаны в соответствии с актуализированной методикой расчета баланса трудовых ресурсов и оценки затрат труда.

²⁾ Данные за 2016 – 2017 гг. приведены не включая одновременную денежную выплату в размере 5 тысяч рублей, назначенную в соответствии с Федеральным законом от 22 ноября 2016 г. № 385-ФЗ. Средний размер назначенных пенсий, включая одновременную денежную выплату, составил по состоянию на 1 января 2017 г. – 22057 рублей, реальный размер назначенных пенсий по состоянию на 1 января 2017 г. – 126,2%, по состоянию на 1 января 2018 г. – 80,2%.

³⁾ В связи с отсутствием нормативно-правового акта, устанавливающего порядок государственного учета жилищного фонда в Российской Федерации, в том числе его государственного технического учета (включая техническую инвентаризацию), официальная статистическая информация о жилищном фонде начиная с 2013 г. формируется не по полному кругу единиц учета.

⁴⁾ Начиная с 2015 г. по данным Минпросвещения России. Данные выгружены из федерального сегмента электронной очереди по состоянию на 31 декабря 2019 г.

⁵⁾ До 2018 г. – охват детей дошкольным образованием.

⁶⁾ С учетом переоценки (см. методологические пояснения к разделу).

⁷⁾ По коммерческим организациям (без субъектов малого предпринимательства).

⁸⁾ С 2015 г. данные приведены по агрегированному индексу производства по видам экономической деятельности «Добыча полезных ископаемых», «Обрабатывающие производства», «Обеспечение электрической энергией, газом и паром; кондиционирование воздуха», «Водоснабжение; водоотведение, организация сбора и утилизации отходов, деятельность по ликвидации загрязнений» (ОКВЭД2), до 2015 г. – по видам экономической деятельности «Добыча полезных ископаемых», «Обрабатывающие производства», «Производство и распределение электроэнергии, газа и воды» (ОКВЭД).

⁹⁾ Данные за 2015 – 2018 гг. уточнены по итогам ретроспективного пересчета индексов производства, проведенного в связи с переходом в расчетах индексов производства на новый базисный 2018 г.

¹⁰⁾ С 2012 г. – включая протяженность улиц.

НОВГОРОДСКАЯ ОБЛАСТЬ



Площадь территории – 54,5 тыс. км²

Климат умеренного пояса (атлантико-континентальный)

Средняя температура января 2019 г.: -7,1°С

Средняя температура июля 2019 г.: +15,2°С

Население (оценка на 1 января 2020 г.), тыс. человек:

все население – 596,5

городское – 426,6

сельское – 169,9

Национальная структура населения

(по переписи на 14 октября 2010 г.), процентов к населению, указавшему национальную принадлежность:

русские – 95,1

украинцы – 1,2

цыгане – 0,6

белорусы – 0,6

армяне – 0,3

другие национальности – 2,2

Наиболее крупные города

(число жителей – оценка на 1 января 2020 г.), тыс. человек:

Великий Новгород – 224,9

Боровичи – 49,0

Старая Русса – 27,7

Пестово – 15,0

Валдай – 14,0

Чудово – 13,9

Плотность населения (на 1 января 2020 г.) – 10,9 человека на 1 км²

Муниципальные образования (на 1 января 2020 г.) – 142

в том числе:

муниципальные районы – 21

городские округа – 1

городские поселения – 19

сельские поселения – 101

РАСПРЕДЕЛЕНИЕ ЧИСЛА МИГРАНТОВ ПО ОСНОВНЫМ ПОТОКАМ ПЕРЕДВИЖЕНИЯ в 2019 г.

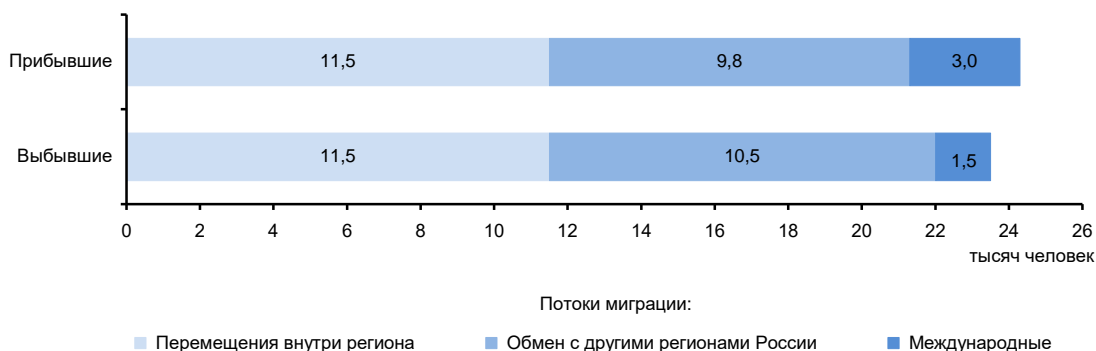

ЭКОНОМИКА ОБЛАСТИ в 2019 г.

В структуре валового регионального продукта в 2018 г. основными видами экономической деятельности являлись: обрабатывающие производства – 33,2%; торговля оптовая и розничная; ремонт автотранспортных средств и мотоциклов – 10,1; сельское, лесное хозяйство, охота, рыболовство и рыбоводство – 7,8; транспортировка и хранение – 7,3; строительство – 7,1; деятельность по операциям с недвижимым имуществом – 6,7%.

В объеме инвестиций в основной капитал 64,7% заняли собственные средства, 35,3% – привлеченные средства.

Объем финансовых вложений, поступивших в экономику области, составил 198081 млн руб.

Сальдо прямых иностранных инвестиций, по данным Банка России, составило 13 млн долл. США.

Индекс промышленного производства по сравнению с 2018 г. составил 104,1%, по видам экономической деятельности «Добыча полезных ископаемых» – 52,4, «Обрабатывающие производства» – 106,9, «Обеспечение электрической энергией, газом и паром; кондиционирование воздуха» – 87,9, «Водоснабжение; водоотведение, организация сбора и утилизации отходов, деятельность по ликвидации загрязнений» – 100,8%. В объеме отгруженных товаров собственного производства, выполненных работ и услуг собственными силами по добыче полезных ископаемых область занимает 73 место в России (в федеральном округе – 10), по обрабатывающим производствам – 49 (6), по обеспечению электрической энергией, газом и паром; кондиционированию воздуха – 65 (9), по водоснабжению; водоотведению, организации сбора и утилизации отходов, деятельности по ликвидации загрязнений – 64 (9).

В сельском хозяйстве развиты растениеводство с преобладанием выращивания кормовых культур, животноводство молочного направления, птицеводство.

Оборот розничной торговли составил 120,5 млрд руб., или 100,2% (в сопоставимых ценах) к 2018 г. По уровню оборота розничной торговли на душу населения область заняла 37 место в Российской Федерации (в 2018 г. – 36 место). В структуре оборота розничной торговли удельный вес пищевых продуктов, включая напитки, и табачных изделий составил 49,2%, непродовольственных товаров – 50,8% (в 2018 г. – соответственно 48,0 и 52,0%).

Оборот общественного питания составил 5,1 млрд руб., или 100,4% (в сопоставимых ценах) к 2018 г.

Сальдированный финансовый результат (прибыль минус убыток) деятельности организаций составил 37509 млн руб.

Внешнеторговый оборот области составил 2189,0 млн долл. США, в том числе экспорт – 1600,4 млн долл. США, или 119,1% к уровню 2018 г., импорт – соответственно 588,7 млн долл. США и 133,6%.

**УДЕЛЬНЫЙ ВЕС ОБЛАСТИ
В ОБЩЕРОССИЙСКИХ ОСНОВНЫХ
ЭКОНОМИЧЕСКИХ ПОКАЗАТЕЛЯХ**

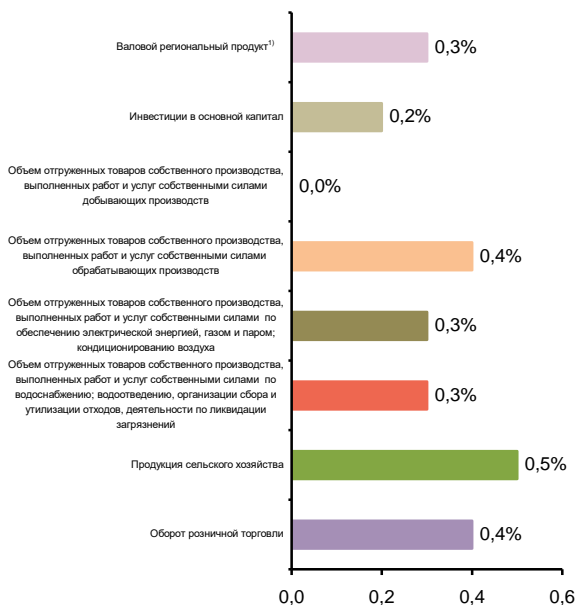

**СТРУКТУРА ВАЛОВОГО РЕГИОНАЛЬНОГО ПРОДУКТА
ПО ОТРАСЛЯМ ЭКОНОМИКИ¹⁾**
(в текущих основных ценах)

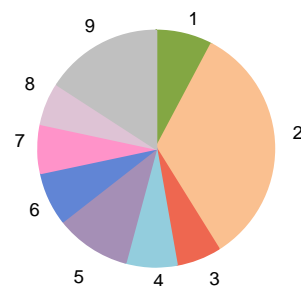

- 1 – Сельское, лесное хозяйство, охота, рыболовство и рыбоводство (7,8%)
- 2 – Обрабатывающие производства (33,2%)
- 3 – Обеспечение электрической энергией, газом и паром; кондиционирование воздуха (6,2%)
- 4 – Строительство (7,1%)
- 5 – Торговля оптовая и розничная; ремонт автотранспортных средств и мотоциклов (10,1%)
- 6 – Транспортировка и хранение (7,3%)
- 7 – Деятельность по операциям с недвижимым имуществом (6,7%)
- 8 – Государственное управление и обеспечение военной безопасности; социальное обеспечение (5,7%)
- 9 – Прочие виды экономической деятельности (15,9%)

¹⁾ 2018 г.

**СТРУКТУРА ОБЪЕМА ОТГРУЖЕННЫХ ТОВАРОВ
СОБСТВЕННОГО ПРОИЗВОДСТВА, ВЫПОЛНЕННЫХ
РАБОТ И УСЛУГ СОБСТВЕННЫМИ СИЛАМИ
ОБРАБАТЫВАЮЩИХ ПРОИЗВОДСТВ
ПО ВИДАМ ЭКОНОМИЧЕСКОЙ ДЕЯТЕЛЬНОСТИ**

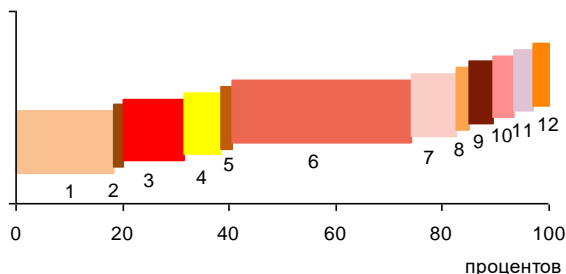

- 1 – Производство пищевых продуктов; производство напитков; производство табачных изделий (18,2%)
- 2 – Производство текстильных изделий; производство одежды; производство кожи и изделий из кожи (0,8%)
- 3 – Обработка древесины и производство изделий из дерева и пробки, кроме мебели, производство изделий из соломки и материалов для плетения (11,4%)
- 4 – Производство бумаги и бумажных изделий; деятельность полиграфическая и копирование носителей информации (7,1%)
- 5 – Производство кокса и нефтепродуктов; производство резиновых и пластмассовых изделий (0,9%)
- 6 – Производство химических веществ и химических продуктов; производство лекарственных средств и материалов, применяемых в медицинских целях (35,7%)
- 7 – Производство прочей неметаллической минеральной продукции (8,4%)
- 8 – Производство металлургическое; производство готовых металлических изделий, кроме машин и оборудования (2,5%)
- 9 – Производство компьютеров, электронных и оптических изделий; производство электрического оборудования (4,5%)
- 10 – Производство машин и оборудования, не включенных в другие группировки; производство автотранспортных средств, прицепов и полуприцепов; производство прочих транспортных средств и оборудования (3,8%)
- 11 – Производство мебели; производство прочих готовых изделий (3,7%)
- 12 – Ремонт и монтаж машин и оборудования (3,0%)

**УДЕЛЬНЫЙ ВЕС ПРОДУКЦИИ
РАСТЕНИЕВОДСТВА И ЖИВОТНОВОДСТВА
В ПРОДУКЦИИ СЕЛЬСКОГО ХОЗЯЙСТВА**

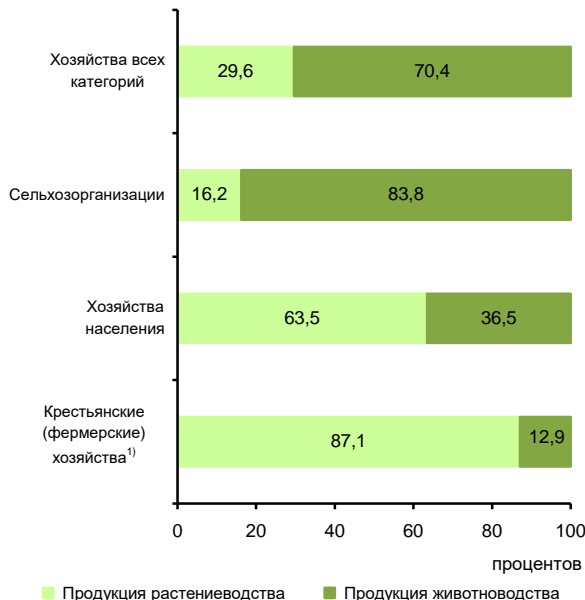

¹⁾ Включая индивидуальных предпринимателей.

СТРУКТУРА ВНЕШНЕЙ ТОРГОВЛИ

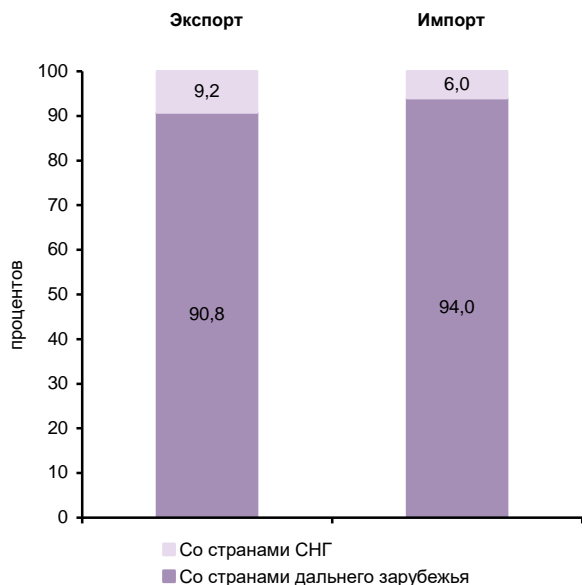

**СТРУКТУРА ДЕНЕЖНЫХ ДОХОДОВ НАСЕЛЕНИЯ
(в процентах от общего объема денежных доходов населения)**

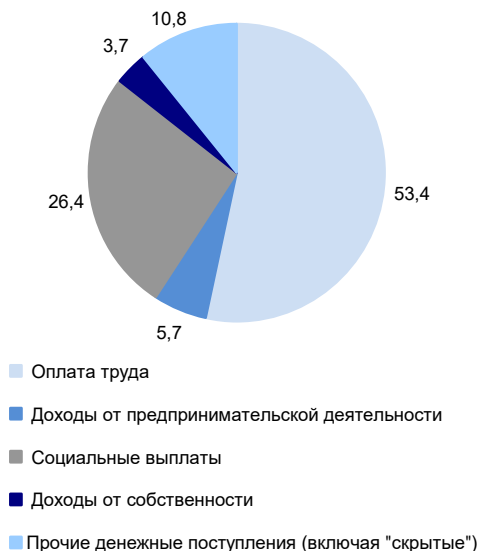

ОСНОВНЫЕ СОЦИАЛЬНО-ЭКОНОМИЧЕСКИЕ ПОКАЗАТЕЛИ

	2005	2010	2012	2013	2014	2015	2016	2017	2018	2019
НАСЕЛЕНИЕ										
Численность населения (оценка на конец года), тыс. человек	665,6	632,8	625,9	622,4	618,7	615,7	612,5	606,5	600,3	596,5
в том числе:										
мужчины	298,5	284,0	281,1	279,9	278,2	277,1	276,0	273,6	271,0	269,7
женщины	367,1	348,8	344,8	342,5	340,5	338,6	336,5	332,9	329,3	326,8
Из общей численности – население в трудоспособном возрасте, тыс. человек	405,3	373,3	358,0	350,0	342,2	334,4	327,4	319,4	312,5	316,9
Число родившихся на 1000 человек населения	9,3	11,3	12,1	11,8	12,0	11,9	11,7	10,3	9,7	8,7
Число умерших на 1000 человек населения	22,5	20,0	17,9	17,8	17,4	17,5	17,5	17,1	16,7	16,4
Естественный прирост, убыль (-) на 1000 человек населения	-13,2	-8,7	-5,8	-6,0	-5,4	-5,6	-5,8	-6,8	-7,0	-7,7
Ожидаемая продолжительность жизни при рождении, число лет:										
все население	61,76	65,04	67,55	67,67	68,41	68,70	69,15	69,68	70,26	70,52
мужчины	54,74	58,47	61,03	60,89	62,29	62,47	62,92	63,86	64,34	64,51
женщины	70,12	72,15	74,24	74,75	74,49	74,93	75,39	75,34	76,01	76,42
ТРУД										
Среднегодовая численность занятых ¹⁾ , тыс. человек	...	315,0	315,1	308,7	304,2	298,7	294,0	288,8	284,4	278,1
Численность работников, занятых в государственных органах и органах местного самоуправления, тыс. человек	9,1	10,2	9,4	9,1	12,9	12,3	11,9	11,9	11,7	11,5
Численность безработных, тыс. человек	20,3	19,2	13,8	15,6	12,0	14,8	15,6	14,9	13,0	11,0
Уровень безработицы, процентов	5,8	5,6	4,1	4,6	3,7	4,6	4,9	4,7	4,2	3,6
Численность незанятых граждан, состоящих на учете в органах службы занятости населения в целях поиска подходящей работы (на конец года), тыс. человек	6,0	5,6	3,6	3,5	3,8	4,7	3,8	3,2	3,0	3,1
из них признаны безработными	5,8	5,3	3,4	3,2	3,4	4,3	3,5	2,9	2,6	2,9
УРОВЕНЬ ЖИЗНИ НАСЕЛЕНИЯ И СОЦИАЛЬНАЯ СФЕРА										
Среднедушевые денежные доходы (в месяц), руб.	5476	15599	19547	20608	22964	25631	25285	25757	25292	26003
Реальные денежные доходы населения, в процентах к предыдущему году	109,7	107,9	109,8	101,8	102,8	96,5	91,8	97,6	94,2	97,7
Потребительские расходы в среднем на душу населения (в месяц), руб.	3897	10854	14223	17197	19535	21731	21541	22106	22013	23175
Среднемесячная номинальная начисленная заработная плата работников организаций, руб.	6941	16751	21297	23494	25225	26346	27914	29311	31462	32174
Средний размер назначенных пенсий ²⁾ , руб.	2502	7455	8971	9821	10643	11823	12196	13104	13884	14721
Реальный размер назначенных пенсий ²⁾ , в процентах к предыдущему году	113,6	113,6	102,9	103,0	97,6	102,1	98,3	105,2	100,7	103,6
Численность пенсионеров, состоящих на учете в системе Пенсионного фонда Российской Федерации, тыс. человек	207	201	202	203	204	205	205	205	205	201
Доля численности населения с денежными доходами ниже величины прожиточного минимума кобщей численности населения субъекта, процентов	23,8	14,9	11,7	12,6	12,6	13,9	14,8	13,9	13,8	13,9
Потребление продуктов питания на душу населения в год, кг:										
мясо и мясопродукты, включая субпродукты II категории и жир-сырец	51	65	72	74	74	75	75	75	75	76
молоко и молочные продукты	230	257	268	265	255	229	231	232	230	233
картофель	127	118	126	123	121	123	122	116	117	118
овощи и плодово-ягодные бахчевые культуры	97	104	104	104	107	110	112	109	111	113
хлебные продукты (хлеб и макаронные изделия в пересчете на муку, мука, крупа, бобовые)	107	115	114	112	115	113	112	112	112	113

**СЕВЕРО-ЗАПАДНЫЙ ФЕДЕРАЛЬНЫЙ ОКРУГ
НОВГОРОДСКАЯ ОБЛАСТЬ**

Продолжение

	2005	2010	2012	2013	2014	2015	2016	2017	2018	2019
Общая площадь жилых помещений, приходящаяся в среднем на одного жителя ³⁾ (на конец года) – всего, м ²	24,7	27,6	28,7	28,7	29,4	29,9	30,6	31,2	31,9	32,6
в городских поселениях	22,0	24,4	25,4	25,9	26,3	26,8	27,4	27,9	28,3	28,8
в сельской местности	31,0	35,1	36,5	35,2	36,7	37,5	38,3	39,2	40,8	42,1
Численность граждан, пользующихся социальной поддержкой по оплате жилого помещения и коммунальных услуг, тыс. человек	233,8	225,0	231,0	228,1	228,2	223,2	207,0	192,8	190,0	193,4
Среднемесячный размер социальной поддержки на одного пользователя, руб.	156	606	606	672	709	686	677	711	696	716
Число семей, получивших субсидии на оплату жилого помещения и коммунальных услуг, тыс.	28,3	9,9	6,2	5,2	4,5	4,4	4,3	4,2	4,1	4,0
Среднемесячный размер субсидий на одну семью, руб.	561	930	888	999	1109	1265	1324	1434	1489	1576
Численность детей, стоящих на учете для определения в дошкольные образовательные организации ⁴⁾ :										
всего, человек	4015	3111	2320	990	1109	6094	8343	8065	7443	6813
на 1000 детей в возрасте 1 – 6 лет	118	82	58	24	26	142	193	186	174	166
Валовой коэффициент охвата дошкольным образованием, в процентах от численности детей в возрасте 1 – 6 лет ⁵⁾	82,3	83,1	85,2	84,2	85,4	85,5	85,7	85,8	86,3	85,0
Численность обучающихся по образовательным программам начального, основного и среднего общего образования, тыс. человек	64	56	56	57	58	60	62	63	65	66
Численность студентов, обучающихся по программам подготовки среднего профессионального образования, тыс. человек:										
квалифицированных рабочих, служащих	9,9	5,4	4,6	4,2	3,8	3,7	2,5	2,5	2,6	3,0
специалистов среднего звена	11,4	8,3	8,0	8,6	9,5	9,8	9,5	10,4	10,2	10,4
Численность студентов, обучающихся по программам бакалавриата, специалитета, магистратуры, тыс. человек	23,0	21,1	17,1	16,2	16,0	12,5	11,5	8,1	7,9	8,1
Численность врачей, человек:										
всего, тыс.	2,6	2,6	2,6	2,6	2,6	2,7	2,6	2,6	2,6	2,6
на 10 000 человек населения	39,2	41,3	41,7	42,5	42,5	43,0	43,2	43,3	43,3	43,4
Численность среднего медицинского персонала, человек:										
всего, тыс.	7,3	7,3	7,0	6,9	6,7	6,8	6,7	6,5	6,3	6,1
на 10 000 человек населения	109,1	114,6	111,6	110,3	107,5	109,6	110,1	106,8	104,5	102,0
Число больничных организаций	55	46	42	42	42	37	37	37	37	34
Число больничных коек:										
всего, тыс.	8,5	6,2	6,2	5,7	5,1	5,1	5,1	5,0	4,9	4,9
на 10 000 человек населения	128	99	99	91	82	83	83	82	82	82
Число амбулаторно-поликлинических организаций	120	102	104	106	106	123	96	112	114	116
Мощность амбулаторно-поликлинических организаций, посещений в смену:										
всего, тыс.	19,4	20,3	20,3	20,9	20,2	20,3	20,4	21,3	21,4	20,3
на 10 000 человек населения	291	320	324	336	326	330	332	351	357	340
ВАЛОВОЙ РЕГИОНАЛЬНЫЙ ПРОДУКТ										
Валовой региональный продукт:										
всего, млн руб.	63848	127408	170606	178818	209304	234076	243393	252650	262008	...
на душу населения, руб.	95286	200249	271751	286502	337279	379256	396336	414521	434230	...
Индекс физического объема валового регионального продукта, в процентах к предыдущему году	103,8	102,3	108,4	101,9	105,2	102,2	101,6	101,9	97,9	...

	2005	2010	2012	2013	2014	2015	2016	2017	2018	2019
ИНВЕСТИЦИИ										
Инвестиции в основной капитал (в фактически действовавших ценах), млн руб.	13996	39454	45000	53063	61369	69336	78742	70832	61530	44733
Индекс физического объема инвестиций в основной капитал, в процентах к предыдущему году	147,3	99,8	109,6	109,8	109,0	99,2	102,7	83,6	83,7	68,5
Удельный вес инвестиций в основной капитал, финансируемых за счет бюджетных средств, в общем объеме инвестиций, процентов	10,6	11,6	14,5	23,2	39,4	49,2	53,8	43,8	24,3	15,2
в том числе за счет федерального бюджета	7,9	6,9	7,5	20,3	36,7	47,1	51,3	41,5	21,0	10,5
ОСНОВНЫЕ ФОНДЫ										
Наличие основных фондов ⁶⁾ (на конец года; по полной учетной стоимости), млн руб.	162501	284453	364604	393450	458879	494468	608528	617821	684936	1334055
Ввод в действие основных фондов, млн руб.	8599	22562	47994	27984	30734	20324	62980	22302	52100	89702
Степень износа основных фондов ⁷⁾ (на конец года), процентов	40,2	43,3	42,4	43,8	45,2	48,4	47,6	46,9	45,9	50,1
Удельный вес полностью изношенных основных фондов ⁷⁾ (на конец года; по полной учетной стоимости; в процентах от общего объема основных фондов)	16,7	13,3	14,1	12,7	13,7	14,5	15,9	17,6	15,4	15,4
ПРЕДПРИЯТИЯ И ОРГАНИЗАЦИИ										
Число предприятий и организаций (на конец года; по данным государственной регистрации)	13191	14909	15270	15967	16461	16379	15762	14819	13715	12651
ПРОМЫШЛЕННОЕ ПРОИЗВОДСТВО										
Объем отгруженных товаров собственного производства, выполненных работ и услуг собственными силами по видам экономической деятельности, млн руб.:										
добыча полезных ископаемых							3582	1593	1178	1153
обрабатывающие производства							182135	181982	201188	202563
обеспечение электрической энергией, газом и паром; кондиционирование воздуха							16169	19405	21582	19871
водоснабжение; водоотведение, организация сбора и утилизации отходов, деятельность по ликвидации загрязнений							3312	2998	3339	3462
Индекс промышленного производства ^{8),9)} в процентах к предыдущему году	108,3	116,1	104,4	105,4	112,9	100,6	106,4	105,4	101,5	104,1
Индекс производства по видам экономической деятельности ⁹⁾ , в процентах к предыдущему году										
добыча полезных ископаемых						в 2,6 р.	90,9	84,8	58,8	52,4
обрабатывающие производства						99,0	106,8	105,2	101,9	106,9
обеспечение электрической энергией, газом и паром; кондиционирование воздуха						103,0	104,7	109,1	104,7	87,9
водоснабжение; водоотведение, организация сбора и утилизации отходов, деятельность по ликвидации загрязнений						90,0	116,5	111,8	103,9	100,8
СЕЛЬСКОЕ ХОЗЯЙСТВО										
Продукция сельского хозяйства в хозяйствах всех категорий (в фактически действовавших ценах), млн руб.	6035	13931	16137	14810	18837	24987	27068	24725	25982	28627
Индекс производства продукции сельского хозяйства в хозяйствах всех категорий, в процентах к предыдущему году	98,7	124,8	104,0	89,0	109,5	114,4	104,8	93,2	102,4	99,6

**СЕВЕРО-ЗАПАДНЫЙ ФЕДЕРАЛЬНЫЙ ОКРУГ
НОВГОРОДСКАЯ ОБЛАСТЬ**

Продолжение

	2005	2010	2012	2013	2014	2015	2016	2017	2018	2019
Посевная площадь всех сельскохозяйственных культур в хозяйствах всех категорий, тыс. га	180,6	178,2	185,5	168,0	168,6	169,0	171,2	169,3	156,0	153,2
Структура посевных площадей сельскохозяйственных культур в хозяйствах всех категорий, в процентах от всей посевной площади:										
зерновые и зернобобовые культуры	4,2	6,6	6,7	7,6	8,6	9,9	12,4	7,4	6,4	10,0
технические культуры	0,3	0,5	0,7	1,3	0,9	1,1	1,1	2,0	3,3	1,9
картофель и овощебахчевые культуры	11,7	9,4	10,6	8,9	8,3	8,8	9,0	7,9	8,3	8,5
кормовые культуры	83,8	83,5	82,0	82,2	82,2	80,2	77,5	82,7	82,0	79,6
Поголовье скота в хозяйствах всех категорий (на конец года), тыс. голов:										
крупный рогатый скот в том числе коровы	58,7	44,3	42,1	39,7	36,7	35,7	34,7	33,0	30,6	28,9
свины	62,0	89,4	158,0	171,1	197,4	205,9	185,4	178,2	165,8	130,6
овцы и козы	25,4	18,5	20,0	19,4	20,9	22,5	22,2	19,9	18,2	18,5
Производство в хозяйствах всех категорий, тыс. т:										
зерно (в весе после доработки)	8,4	15,9	28,6	23,9	38,9	50,0	51,6	22,9	18,9	43,1
картофель	178,1	184,4	251,1	173,4	199,4	237,7	244,3	121,0	182,7	184,9
овощи	76,8	65,8	70,4	68,1	74,5	90,8	96,9	85,0	109,5	114,7
скот и птица на убой (в убойном весе)	21,6	78,1	100,1	87,8	96,8	110,7	124,1	125,9	121,8	123,3
молоко	124,1	100,3	95,7	85,3	79,3	76,2	76,3	71,6	65,6	64,9
яйца, млн шт.	161,1	142,5	205,3	177,4	205,7	225,7	228,4	231,0	224,6	114,6
СТРОИТЕЛЬСТВО										
Объем работ, выполненных по виду деятельности «Строительство» (в фактически действовавших ценах), млн руб.	6515,3	17501,3	21458,2	26101,8	34782,9	41877,7	58217,5	37324,0	25952,1	14196,0
Индекс физического объема работ, выполненных по виду деятельности «Строительство», в процентах к предыдущему году	127,3	100,5	109,3	112,1	122,4	130,3	125,5	59,1	67,3	52,4
Ввод в действие жилых домов, тыс. м ² общей площади жилых помещений	143	233	313	323	354	359	362	232	264	287
Удельный вес жилых домов, построенных населением за счет собственных и привлеченных средств, в общем вводе жилья, процентов	38,1	50,3	58,1	45,5	54,8	52,1	39,8	53,2	57,4	64,7
Ввод в действие мощностей:										
дошкольных образовательных организаций, мест	–	–	–	380	75	220	240	160	–	–
общеобразовательных организаций, ученических мест	162	–	–	–	–	–	–	1350	1350	150
больничных организаций, коек	20	100	99	–	–	75	–	–	–	–
амбулаторно-поликлинических организаций, посещений в смену	–	–	–	–	–	–	150	–	–	–
ТОРГОВЛЯ И УСЛУГИ НАСЕЛЕНИЮ										
Оборот розничной торговли (в фактически действовавших ценах):										
всего, млн руб.	22317	59787	76986	85365	96389	107010	108537	111883	115328	120513
на душу населения, руб.	33306	93969	122628	136772	155324	173380	176740	183565	191135	201392
Индекс физического объема оборота розничной торговли, в процентах к предыдущему году	112,4	104,1	108,6	104,5	105,2	95,2	97,1	100,1	100,1	100,2
Оборот общественного питания (в фактически действовавших ценах), млн руб.	949	3198	3807	4141	4507	4941	4856	4805	4911	5107
Индекс физического объема оборота общественного питания, в процентах к предыдущему году	107,2	94,0	101,4	101,3	100,8	96,2	96,7	97,0	100,1	100,4
Объем платных услуг населению (в фактически действовавших ценах), млн руб.	8072	19426	26213	28870	31721	33070	33025	32209	32604	33204
Индекс физического объема платных услуг населению, в процентах к предыдущему году	100,4	106,5	108,6	104,3	101,0	96,7	93,0	93,1	97,0	97,3

	2005	2010	2012	2013	2014	2015	2016	2017	2018	2019
ТРАНСПОРТ										
Эксплуатационная длина железнодорожных путей общего пользования (на конец года), км	1144	1144	1144	1144	1144	1144	1144	1144	1144	1144
Протяженность автомобильных дорог общего пользования с твердым покрытием (на конец года) ¹⁰⁾ , км	8791	9541	10444	11012	10699	10792	10795	10786	11005	11082
Грузооборот автомобильного транспорта, млн т·км	932	794	1343	1432	1579	1555	1610	1990	2293	2366
Пассажирооборот автобусного транспорта общего пользования, млн пассажиро-километров	1709	866	639	653	634	549	422	406	390	379
ИНФОРМАЦИОННЫЕ И КОММУНИКАЦИОННЫЕ ТЕХНОЛОГИИ										
Удельный вес домашних хозяйств, имевших широкополосный доступ к сети Интернет, в общем числе домашних хозяйств, процентов					49,1	62,8	65,6	67,3	63,4	62,3
Удельный вес населения, использовавшего сеть Интернет, в общей численности населения, процентов					66,6	68,8	72,8	72,9	76,7	76,0
Удельный вес организаций, использовавших широкополосный доступ к сети Интернет, в общем числе обследованных организаций, процентов		58,8	86,8	82,3	82,4	75,6	85,2	85,0	85,0	86,6
Число подключенных абонентских устройств мобильной связи на 1000 человек населения (на конец года), шт.	880,0	1852,9	1984,1	1971,0	1883,6	1957,2	1874,7	1964,8	1920,4	2072,8
Число активных абонентов широкополосного доступа к сети Интернет на 100 человек населения (на конец года), единиц:										
фиксированного			14,8	15,2	15,3	15,6	16,0	18,0	17,5	18,2
мобильного			35,0	40,4	61,9	66,9	60,1	63,4	69,6	85,5
ФИНАНСЫ										
Доходы консолидированного бюджета субъекта, млн руб.	11133	23091	34580	27925	28162	29934	33093	34968	37605	42453
из них доходы муниципальных образований	6496	15577	16887	18236	18473	15692	16010	17299	17817	17883
Расходы консолидированного бюджета субъекта, млн руб.	10581	26630	33070	33956	32692	31269	33350	34996	37005	42732
из них расходы муниципальных образований	6481	15939	17591	18523	18976	16076	16249	17443	17695	18240
Поступление налогов, сборов и иных обязательных платежей в бюджетную систему Российской Федерации, млн руб.	9675	17140	21803	21861	23084	22398	28657	26173	27827	32301
Задолженность по налогам и сборам в бюджетную систему Российской Федерации, млн руб.	1092	1485	1659	2583	2602	2816	3239	3112	2611	1686
ЦЕНЫ										
Индекс потребительских цен (декабрь к декабрю предыдущего года), процентов	110,3	109,3	106,7	106,7	111,0	112,6	105,2	102,4	104,9	102,5
Стоимость фиксированного набора потребительских товаров и услуг (на конец года):										
руб.	4248,7	8050,2	8999,4	9730,4	10983,1	12054,7	12965,3	13518,8	14358,7	14685,5
в процентах к среднероссийской стоимости	90	92	91	91	91	90	91	91	93	91

¹⁾ Данные рассчитаны в соответствии с актуализированной методикой расчета баланса трудовых ресурсов и оценки затрат труда.

²⁾ Данные за 2016 – 2017 гг. приведены не включая одновременную денежную выплату в размере 5 тысяч рублей, назначенную в соответствии с Федеральным законом от 22 ноября 2016 г. № 385-ФЗ. Средний размер назначенных пенсий, включая одновременную денежную выплату, составил по состоянию на 1 января 2017 г. – 17196 рублей, реальный размер назначенных пенсий по состоянию на 1 января 2017 г. – 138,6%, по состоянию на 1 января 2018 г. – 74,6%.

³⁾ В связи с отсутствием нормативно-правового акта, устанавливающего порядок государственного учета жилищного фонда в Российской Федерации, в том числе его государственного технического учета (включая техническую инвентаризацию), официальная статистическая информация о жилищном фонде начиная с 2013 г. формируется не по полному кругу единиц учета.

⁴⁾ Начиная с 2015 г. по данным Минпросвещения России. Данные выгружены из федерального сегмента электронной очереди по состоянию на 31 декабря 2019 г.

⁵⁾ До 2018 г. – охват детей дошкольным образованием.

⁶⁾ С учетом переоценки (см. методологические пояснения к разделу).

⁷⁾ По коммерческим организациям (без субъектов малого предпринимательства).

⁸⁾ С 2015 г. данные приведены по агрегированному индексу производства по видам экономической деятельности «Добыча полезных ископаемых», «Обрабатывающие производства», «Обеспечение электрической энергией, газом и паром; кондиционирование воздуха», «Водоснабжение; водоотведение, организация сбора и утилизации отходов, деятельность по ликвидации загрязнений» (ОКВЭД2), до 2015 г. – по видам экономической деятельности «Добыча полезных ископаемых», «Обрабатывающие производства», «Производство и распределение электроэнергии, газа и воды» (ОКВЭД).

⁹⁾ Данные за 2015 – 2018 гг. уточнены по итогам ретроспективного пересчета индексов производства, проведенного в связи с переходом в расчетах индексов производства на новый базисный 2018 г.

¹⁰⁾ С 2012 г. – включая протяженность улиц.

ПСКОВСКАЯ ОБЛАСТЬ



Площадь территории – 55,4 тыс. км²

Климат умеренного пояса (атлантико-континентальный)

Средняя температура января 2019г.: -6,6°С

Средняя температура июля 2019 г.: +15,6°С

Население (оценка на 1 января 2020г.), тыс. человек:

все население – 626,1

городское – 443,7

сельское – 182,4

Национальная структура населения

(по переписи на 14 октября 2010 г.), процентов к населению, указавшему национальную принадлежность:

русские – 95,0

украинцы – 1,3

белорусы – 1,0

цыгане – 0,5

армяне – 0,4

сету (сето) – 0,02

другие национальности – 1,8

Наиболее крупные города

(число жителей – оценка на 1 января 2020 г.), тыс. человек:

Псков – 210,3

Великие Луки – 90,9

Остров – 20,5

Невель – 14,5

Опочка – 9,5

Печоры – 9,3

Плотность населения (на 1 января 2020 г.) – 11,3 человека на 1 км²

Муниципальные образования (на 1 января 2020 г.) – 136

в том числе:

муниципальные районы – 24

городские округа – 2

городские поселения – 25

сельские поселения – 85

РАСПРЕДЕЛЕНИЕ ЧИСЛА МИГРАНТОВ ПО ОСНОВНЫМ ПОТОКАМ ПЕРЕДВИЖЕНИЯ в 2019 г.

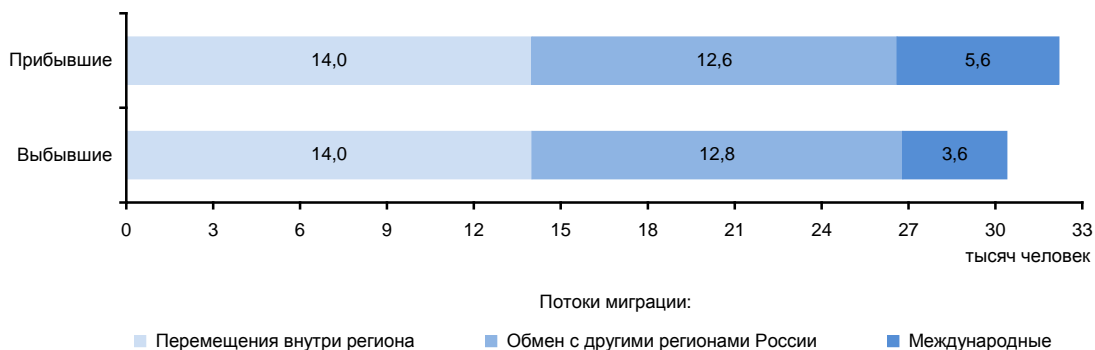

ЭКОНОМИКА ОБЛАСТИ в 2019 г.

В структуре валового регионального продукта в 2018 г. основными видами экономической деятельности являлись: обрабатывающие производства – 17,0%; торговля оптовая и розничная; ремонт автотранспортных средств и мотоциклов – 15,7%; сельское, лесное хозяйство, охота, рыболовство и рыбоводство – 11,9%; государственное управление и обеспечение военной безопасности; социальное обеспечение – 9,9%; транспортировка и хранение – 9,1%.

В объеме инвестиций в основной капитал 43,0% собственные средства, 57,0% – привлеченные средства.

Объем финансовых вложений, поступивших в экономику области, составил 36364 млн руб.

Сальдо прямых иностранных инвестиций, по данным Банка России, составило 1 млн долл. США.

Индекс промышленного производства по сравнению с 2018 г. составил 106,9%, по видам экономической деятельности «Добыча полезных ископаемых» – 129,1, «Обрабатывающие производства» – 106,9, «Обеспечение электрической энергией, газом и паром; кондиционирование воздуха» – 98,0, «Водоснабжение; водоотведение, организация сбора и утилизации отходов, деятельность по ликвидации загрязнений» – 109,1%. В объеме отгруженных товаров собственного производства, выполненных работ и услуг собственными силами по добыче полезных ископаемых область занимает 64 место в России (в федеральном округе – 9), по обрабатывающим производствам – 62 (10), по обеспечению электрической энергией, газом и паром; кондиционированию воздуха – 74 (10), по водоснабжению; водоотведению, организации сбора и утилизации отходов, деятельности по ликвидации загрязнений – 56 (8).

В сельском хозяйстве преобладает молочное животноводство; растениеводство специализируется на выращивании кормовых культур.

Оборот розничной торговли составил 120,9 млрд руб., или 103,5% (в сопоставимых ценах) к 2018 г. По уровню оборота розничной торговли на душу населения область заняла 42 место в Российской Федерации (в 2018 г. – 47 место). В структуре оборота розничной торговли удельный вес пищевых продуктов, включая напитки, и табачных изделий составил 48,8%, непродовольственных товаров – 51,2% (в 2018 г. – соответственно 49,4 и 50,6%).

Оборот общественного питания составил 5,9 млрд руб., или 110,9% (в сопоставимых ценах) к 2018 г.

Сальдированный финансовый результат (прибыль минус убыток) деятельности организаций составил 9351 млн руб.

Внешнеторговый оборот области составил 592,7 млн долл. США, в том числе экспорт – 270,6 млн долл. США, или 95,5% к уровню 2018 г., импорт – соответственно 322,0 млн долл. США и 103,8%.

**УДЕЛЬНЫЙ ВЕС ОБЛАСТИ
В ОБЩЕРОССИЙСКИХ ОСНОВНЫХ
ЭКОНОМИЧЕСКИХ ПОКАЗАТЕЛЯХ**

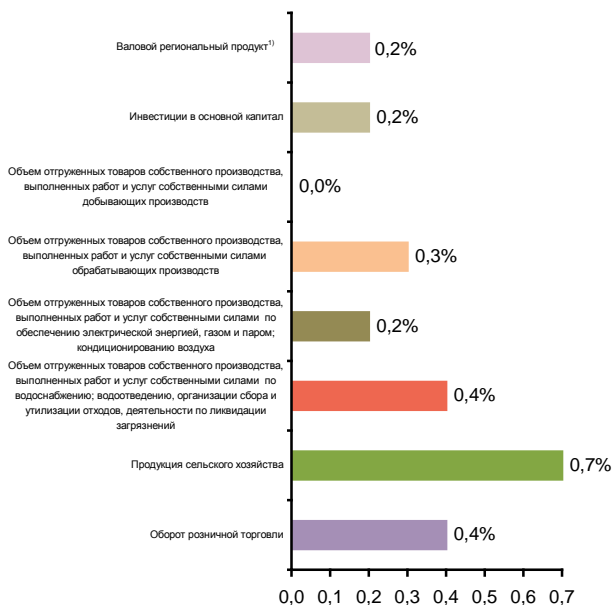

**СТРУКТУРА ВАЛОВОГО РЕГИОНАЛЬНОГО ПРОДУКТА
ПО ОТРАСЛЯМ ЭКОНОМИКИ¹⁾**
(в текущих основных ценах)

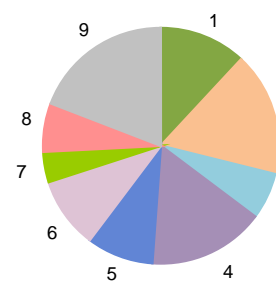

- 1 – Сельское, лесное хозяйство, охота, рыболовство и рыбоводство (11,9%)
- 2 – Обрабатывающие производства (17,0%)
- 3 – Строительство (6,5%)
- 4 – Торговля оптовая и розничная; ремонт автотранспортных средств и мотоциклов (15,7%)
- 5 – Транспортировка и хранение (9,1%)
- 6 – Государственное управление и обеспечение военной безопасности; социальное обеспечение (9,9%)
- 7 – Образование (4,2%)
- 8 – Деятельность в области здравоохранения и социальных услуг (6,6%)
- 9 – Прочие виды экономической деятельности (19,1%)

¹⁾ 2018 г.

**СТРУКТУРА ОБЪЕМА ОТГРУЖЕННЫХ ТОВАРОВ
СОБСТВЕННОГО ПРОИЗВОДСТВА, ВЫПОЛНЕННЫХ
РАБОТ И УСЛУГ СОБСТВЕННЫМИ СИЛАМИ
ОБРАБАТЫВАЮЩИХ ПРОИЗВОДСТВ
ПО ВИДАМ ЭКОНОМИЧЕСКОЙ ДЕЯТЕЛЬНОСТИ**

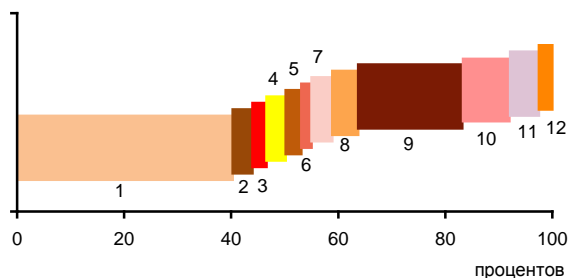

- 1 – Производство пищевых продуктов; производство напитков; производство табачных изделий (46,3%)
- 2 – Производство текстильных изделий; производство одежды; производство кожи и изделий из кожи (2,7%)
- 3 – Обработка древесины и производство изделий из дерева и пробки, кроме мебели, производство изделий из соломки и материалов для плетения (1,6%)
- 4 – Производство бумаги и бумажных изделий; деятельность полиграфическая и копирование носителей информации (2,6%)
- 5 – Производство кокса и нефтепродуктов; производство резиновых и пластмассовых изделий (1,9%)
- 6 – Производство химических веществ и химических продуктов; производство лекарственных средств и материалов, применяемых в медицинских целях (0,9%)
- 7 – Производство прочей неметаллической минеральной продукции (2,9%)
- 8 – Производство металлургическое; производство готовых металлических изделий, кроме машин и оборудования (3,8%)
- 9 – Производство компьютеров, электронных и оптических изделий; производство электрического оборудования (22,5%)
- 10 – Производство машин и оборудования, не включенных в другие группировки; производство автотранспортных средств, прицепов и полуприцепов; производство прочих транспортных средств и оборудования (8,9%)
- 11 – Производство мебели; производство прочих готовых изделий (4,4%)
- 12 – Ремонт и монтаж машин и оборудования (1,5%)

**УДЕЛЬНЫЙ ВЕС ПРОДУКЦИИ
РАСТЕНИЕВОДСТВА И ЖИВОТНОВОДСТВА
В ПРОДУКЦИИ СЕЛЬСКОГО ХОЗЯЙСТВА**



¹⁾ Включая индивидуальных предпринимателей.

СТРУКТУРА ВНЕШНЕЙ ТОРГОВЛИ

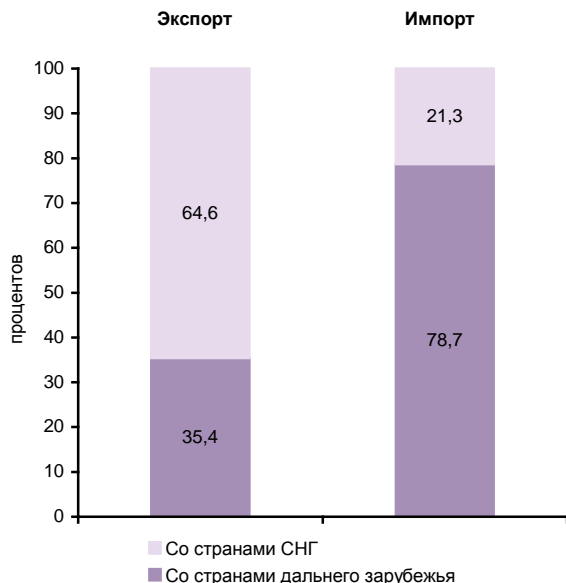

СТРУКТУРА ДЕНЕЖНЫХ ДОХОДОВ НАСЕЛЕНИЯ

(в процентах от общего объема денежных доходов населения)

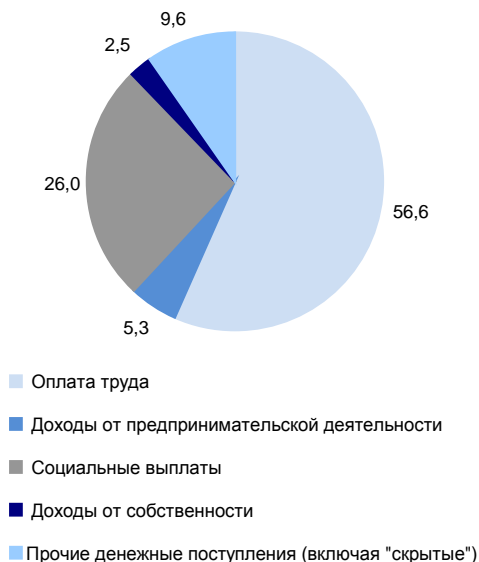

ОСНОВНЫЕ СОЦИАЛЬНО-ЭКОНОМИЧЕСКИЕ ПОКАЗАТЕЛИ

	2005	2010	2012	2013	2014	2015	2016	2017	2018	2019
НАСЕЛЕНИЕ										
Численность населения (оценка на конец года), тыс. человек	720,8	671,3	661,5	656,6	651,1	646,4	642,2	636,5	629,7	626,1
в том числе:										
мужчины	329,8	307,6	303,9	301,9	299,6	298,0	296,9	294,6	291,5	290,3
женщины	391,0	363,7	357,6	354,7	351,5	348,4	345,3	341,9	338,2	335,8
Из общей численности – население в трудоспособном возрасте, тыс. человек	436,3	397,2	381,1	372,7	363,9	355,3	348,6	341,6	333,9	339,0
Число родившихся на 1000 человек населения	8,8	10,5	11,1	11,0	10,9	11,0	11,1	9,5	9,3	8,4
Число умерших на 1000 человек населения	24,6	21,2	19,6	18,6	18,4	18,2	17,9	17,4	17,2	16,8
Естественный прирост, убыль (-) на 1000 человек населения	-15,8	-10,7	-8,5	-7,6	-7,5	-7,2	-6,8	-7,9	-7,9	-8,4
Ожидаемая продолжительность жизни при рождении, число лет:										
все население	60,20	64,59	66,53	67,82	68,07	68,48	69,25	69,95	70,16	70,65
мужчины	53,81	58,04	60,24	61,81	62,13	62,78	63,41	64,13	64,23	65,36
женщины	68,15	72,05	73,37	74,05	74,21	74,27	75,19	75,84	76,16	75,78
ТРУД										
Среднегодовая численность занятых ¹⁾ , тыс. человек	...	310,5	316,9	314,5	309,4	295,6	291,2	280,3	282,7	281,7
Численность работников, занятых в государственных органах и органах местного самоуправления, тыс. человек	11,8	11,9	11,6	11,5	14,9	13,9	13,4	13,4	13,3	14,1
Численность безработных, тыс. человек	23,5	33,8	23,2	24,4	22,3	23,2	22,3	20,8	18,2	16,1
Уровень безработицы, процентов	6,3	9,5	6,6	7,0	6,5	6,9	6,7	6,5	5,7	5,1
Численность незанятых граждан, состоящих на учете в органах службы занятости населения в целях поиска подходящей работы (на конец года), тыс. человек	11,6	8,0	5,3	4,9	4,8	5,5	4,5	3,5	2,7	2,4
из них признаны безработными	11,4	7,5	4,9	4,5	4,3	5,0	4,0	3,2	2,4	2,1
УРОВЕНЬ ЖИЗНИ НАСЕЛЕНИЯ И СОЦИАЛЬНАЯ СФЕРА										
Среднедушевые денежные доходы (в месяц), руб.	4927	12798	16294	17864	19697	21524	22032	23285	23880	25524
Реальные денежные доходы населения, в процентах к предыдущему году	100,7	103,3	109,4	100,5	100,9	92,7	95,0	101,0	98,6	101,4
Потребительские расходы в среднем на душу населения (в месяц), руб.	4184	9502	12521	15374	16908	17974	17737	19140	20033	21786
Среднемесячная номинальная начисленная заработная плата работников организаций, руб.	5735	14498	18203	19743	21004	21553	22399	23659	26871	29441
Средний размер назначенных пенсий ²⁾ , руб.	2435	7248	8710	9520	10300	11432	11762	12616	13359	14144
Реальный размер назначенных пенсий ²⁾ , в процентах к предыдущему году	113,1	113,2	102,2	102,6	96,6	100,4	98,1	105,1	100,3	104,1
Численность пенсионеров, состоящих на учете в системе Пенсионного фонда Российской Федерации, тыс. человек	221	210	209	210	210	211	211	211	212	208
Доля численности населения с денежными доходами ниже величины прожиточного минимума к общей численности населения субъекта, процентов	19,2	15,6	15,4	15,9	15,8	19,0	19,0	17,7	17,0	16,2
Потребление продуктов питания на душу населения в год, кг:										
мясо и мясные продукты, включая субпродукты II категории и жир-сырец	64	77	81	88	87	86	90	93	94	104
молоко и молочные продукты	273	266	285	283	283	276	276	271	277	281
картофель	93	70	75	72	77	79	85	89	90	93
овощи и продовольственные бахчевые культуры	81	84	86	86	86	88	86	90	93	92
хлебные продукты (хлеб и макаронные изделия в пересчете на муку, мука, крупа, бобовые)	136	108	103	99	100	96	95	97	97	96

**СЕВЕРО-ЗАПАДНЫЙ ФЕДЕРАЛЬНЫЙ ОКРУГ
ПСКОВСКАЯ ОБЛАСТЬ**

Продолжение

	2005	2010	2012	2013	2014	2015	2016	2017	2018	2019
Общая площадь жилых помещений, приходящаяся в среднем на одного жителя ³⁾ (на конец года) – всего, м ²	25,6	28,1	28,5	28,6	28,7	29,4	29,8	30,4	31,1	31,7
в городских поселениях	21,7	24,1	25,1	25,3	26,7	27,0	27,4	27,7	28,0	28,7
в сельской местности	34,2	37,6	36,6	36,4	33,4	35,0	35,8	37,0	38,6	39,2
Численность граждан, пользующихся социальной поддержкой по оплате жилого помещения и коммунальных услуг, тыс. человек	312,4	217,4	201,2	197,3	194,6	188,1	110,7	100,2	98,3	95,6
Среднемесячный размер социальной поддержки на одного пользователя, руб.	86	389	461	509	499	550	576	573	584	606
Число семей, получивших субсидии на оплату жилого помещения и коммунальных услуг, тыс.	11,9	9,2	10,1	10,2	10,4	9,5	9,5	8,5	8,0	7,3
Среднемесячный размер субсидий на одну семью, руб.	366	958	1075	1305	1260	1173	1344	1449	1394	1339
Численность детей, стоящих на учете для определения в дошкольные образовательные организации ⁴⁾ :										
всего, человек	7550	10768	10983	12083	12348	12309	12759	12224	11646	10461
на 1000 детей в возрасте 1 – 6 лет	217	285	280	298	300	297	305	291	280	259
Валовой коэффициент охвата дошкольным образованием, в процентах от численности детей в возрасте 1 – 6 лет ⁵⁾	62,1	63,7	64,9	65,1	66,5	67,5	69,6	70,3	71,3	73,4
Численность обучающихся по образовательным программам начального, основного и среднего общего образования, тыс. человек	72	59	60	60	61	62	65	66	67	67
Численность студентов, обучающихся по программам подготовки среднего профессионального образования, тыс. человек:										
квалифицированных рабочих, служащих	9,4	5,4	4,7	4,4	4,3	4,2	2,9	2,2	2,5	2,5
специалистов среднего звена	10,4	7,8	7,4	7,1	7,8	7,5	8,6	8,5	9,1	9,8
Численность студентов, обучающихся по программам бакалавриата, специалитета, магистратуры, тыс. человек	23,3	26,3	21,7	17,9	16,0	14,4	12,8	12,4	11,9	11,6
Численность врачей, человек:										
всего, тыс.	2,5	2,3	2,4	2,3	2,2	2,2	2,2	2,2	2,1	2,0
на 10 000 человек населения	34,7	34,6	35,6	35,5	33,6	34,1	34,8	34,7	34,0	31,0
Численность среднего медицинского персонала, человек:										
всего, тыс.	8,3	7,3	7,1	7,0	6,9	6,9	6,7	6,5	6,3	6,1
на 10 000 человек населения	114,7	109,0	107,5	106,1	105,7	106,4	104,5	101,9	100,2	96,8
Число больничных организаций	61	48	45	43	46	31	31	31	32	30
Число больничных коек:										
всего, тыс.	9,6	6,9	6,5	5,9	5,9	5,5	5,5	5,3	5,3	5,9
на 10 000 человек населения	133	103	99	91	90	86	85	83	85	94
Число амбулаторно-поликлинических организаций	118	79	75	74	81	76	77	78	78	66
Мощность амбулаторно-поликлинических организаций, посещений в смену:										
всего, тыс.	17,4	17,3	17,3	16,6	16,7	17,3	17,8	17,9	18,1	18,2
на 10 000 человек населения	242	258	262	253	257	268	278	280	287	291
ВАЛОВОЙ РЕГИОНАЛЬНЫЙ ПРОДУКТ										
Валовой региональный продукт:										
всего, млн руб.	40583	87066	107548	114676	123826	135239	145554	151518	164229	...
на душу населения, руб.	55773	128685	161917	174007	189384	208465	225921	236986	259404	...
Индекс физического объема валового регионального продукта, в процентах к предыдущему году	100,3	105,6	100,1	100,5	99,5	98,0	100,7	100,8	101,7	...

	2005	2010	2012	2013	2014	2015	2016	2017	2018	2019
ИНВЕСТИЦИИ										
Инвестиции в основной капитал (в фактически действовавших ценах), млн руб.	5547	16695	33664	28953	29808	27363	27272	29267	31297	33503
Индекс физического объема инвестиций в основной капитал, в процентах к предыдущему году	83,4	102,6	128,4	84,5	96,9	82,8	93,1	103,4	101,1	100,7
Удельный вес инвестиций в основной капитал, финансируемых за счет бюджетных средств, в общем объеме инвестиций, процентов	21,1	20,7	21,1	27,7	20,8	22,7	37,0	31,2	31,9	24,7
в том числе за счет федерального бюджета	15,9	13,1	11,1	17,1	15,0	16,6	29,7	18,8	17,5	17,4
ОСНОВНЫЕ ФОНДЫ										
Наличие основных фондов ⁶⁾ (на конец года; по полной учетной стоимости), млн руб.	144880	243124	294598	318266	322068	337713	369971	387327	420048	818053
Ввод в действие основных фондов, млн руб.	4834	12486	16879	19411	19980	13627	20579	29697	32407	31759
Степень износа основных фондов ⁷⁾ (на конец года), процентов	37,9	41,0	39,9	40,4	43,0	45,9	47,4	46,6	48,1	49,3
Удельный вес полностью изношенных основных фондов ⁷⁾ (на конец года; по полной учетной стоимости; в процентах от общего объема основных фондов)	9,2	7,5	8,9	8,9	12,2	14,7	14,3	14,1	18,3	17,5
ПРЕДПРИЯТИЯ И ОРГАНИЗАЦИИ										
Число предприятий и организаций (на конец года; по данным государственной регистрации)	17494	15986	15529	15892	16055	16451	15796	15831	15017	13597
ПРОМЫШЛЕННОЕ ПРОИЗВОДСТВО										
Объем отгруженных товаров собственного производства, выполненных работ и услуг собственными силами по видам экономической деятельности, млн руб.:										
добыча полезных ископаемых							1154	1371	1959	2105
обрабатывающие производства							84156	94887	103644	124228
обеспечение электрической энергией, газом и паром; кондиционирование воздуха							10464	11491	11760	11742
водоснабжение; водоотведение, организация сбора и утилизации отходов, деятельность по ликвидации загрязнений							3234	4534	5513	5669
Индекс промышленного производства ^{8);9)} в процентах к предыдущему году	98,7	117,4	99,6	100,6	94,4	103,4	105,4	107,1	100,1	106,9
Индекс производства по видам экономической деятельности ⁹⁾ , в процентах к предыдущему году										
добыча полезных ископаемых						106,1	107,6	109,9	111,1	129,1
обрабатывающие производства						106,2	106,8	104,4	101,6	106,9
обеспечение электрической энергией, газом и паром; кондиционирование воздуха						82,6	86,2	122,3	71,9	98,0
водоснабжение; водоотведение, организация сбора и утилизации отходов, деятельность по ликвидации загрязнений						97,8	113,6	134,0	118,5	109,1
СЕЛЬСКОЕ ХОЗЯЙСТВО										
Продукция сельского хозяйства в хозяйствах всех категорий (в фактически действовавших ценах), млн руб.	7171	10336	12220	13569	20302	24860	28663	31478	36929	42443
Индекс производства продукции сельского хозяйства в хозяйствах всех категорий, в процентах к предыдущему году	86,9	101,4	105,7	112,8	122,8	113,3	119,8	112,0	110,9	117,9

**СЕВЕРО-ЗАПАДНЫЙ ФЕДЕРАЛЬНЫЙ ОКРУГ
ПСКОВСКАЯ ОБЛАСТЬ**

Продолжение

	2005	2010	2012	2013	2014	2015	2016	2017	2018	2019
Посевная площадь всех сельскохозяйственных культур в хозяйствах всех категорий, тыс. га	365,3	274,3	236,7	243,1	242,7	243,0	241,6	246,3	238,2	220,0
Структура посевных площадей сельскохозяйственных культур в хозяйствах всех категорий, в процентах от всей посевной площади:										
зерновые и зернобобовые культуры	8,7	6,4	10,5	11,2	16,1	17,8	18,9	18,1	11,8	17,6
технические культуры	0,5	0,2	0,3	0,2	0,4	0,4	0,9	2,3	3,8	3,7
картофель и овощебахчевые культуры	5,5	4,4	5,1	4,4	4,3	4,2	4,3	4,1	4,2	4,5
кормовые культуры	85,4	88,9	84,2	84,1	79,3	77,6	75,9	75,5	80,2	74,1
Поголовье скота в хозяйствах всех категорий (на конец года), тыс. голов:										
крупный рогатый скот в том числе коровы	134,1	107,9	97,1	92,3	83,1	79,3	76,4	74,8	71,6	67,5
свины	77,7	55,3	48,8	43,9	40,4	37,9	37,5	36,5	35,4	33,4
овцы и козы	64,6	86,3	205,2	355,3	467,3	652,8	838,7	1021,8	1153,6	1295,5
54,2	40,5	35,2	34,6	35,2	37,4	39,7	37,1	33,8	31,6	
Производство в хозяйствах всех категорий, тыс. т:										
зерно (в весе после доработки)	32,5	22,6	53,9	58,3	112,5	117,4	117,2	81,7	47,2	140,6
картофель	132,1	100,7	121,1	106,6	109,3	116,4	117,8	116,5	122,4	136,7
овощи	46,6	36,7	37,4	37,7	35,9	36,3	33,9	29,9	31,6	33,9
скот и птица на убой (в убойном весе)	22,9	32,4	36,5	46,4	72,2	99,6	134,6	168,3	197,2	236,1
молоко	289,5	226,5	219,1	195,2	193,1	196,5	199,2	199,3	198,9	198,6
яйца, млн шт.	144,4	94,7	80,5	67,0	61,6	58,1	66,6	84,5	82,0	87,1
СТРОИТЕЛЬСТВО										
Объем работ, выполненных по виду деятельности «Строительство» (в фактически действовавших ценах), млн руб.	3915,2	9192,7	9968,0	11601,3	12705,5	17435,7	21101,3	25274,4	26727,9	26649,7
Индекс физического объема работ, выполненных по виду деятельности «Строительство», в процентах к предыдущему году	112,7	125,7	95,8	117,1	100,1	95,8	115,4	110,1	99,5	80,3
Ввод в действие жилых домов, тыс. м ² общей площади жилых помещений	100	150	215	185	298	351	272	202	236	302
Удельный вес жилых домов, построенных населением за счет собственных и привлеченных средств, в общем вводе жилья, процентов	41,9	37,6	39,7	50,9	56,2	43,3	43,0	50,7	46,2	66,5
Ввод в действие мощностей:										
дошкольных образовательных организаций, мест	–	–	–	203	175	65	80	–	–	620
общеобразовательных организаций, учебных мест	–	–	55	–	80	9	–	1350	825	500
больничных организаций, коек	–	–	–	35	–	–	92	–	110	–
амбулаторно-поликлинических организаций, посещений в смену	220	12	180	259	200	85	150	45	45	75
ТОРГОВЛЯ И УСЛУГИ НАСЕЛЕНИЮ										
Оборот розничной торговли (в фактически действовавших ценах):										
всего, млн руб.	28248	57865	76609	84289	94675	101659	99532	106614	112140	120912
на душу населения, руб.	38821	85525	115337	127898	144799	156702	154488	166753	177129	192571
Индекс физического объема оборота розничной торговли, в процентах к предыдущему году	108,2	102,9	106,0	102,4	103,2	90,7	91,1	102,9	102,5	103,5
Оборот общественного питания (в фактически действовавших ценах), млн руб.	1116	2470	3427	3883	3912	4181	4767	4836	5242	5945
Индекс физического объема оборота общественного питания, в процентах к предыдущему году	106,0	96,4	117,3	103,1	92,1	90,3	108,5	102,3	106,8	110,9
Объем платных услуг населению (в фактически действовавших ценах), млн руб.	7173	16330	19429	19786	21039	23489	24693	25635	26893	28306
Индекс физического объема платных услуг населению, в процентах к предыдущему году	101,3	102,6	102,1	97,2	100,2	101,0	100,5	100,1	100,2	99,4

	2005	2010	2012	2013	2014	2015	2016	2017	2018	2019
ТРАНСПОРТ										
Эксплуатационная длина железнодорожных путей общего пользования (на конец года), км	1092	1092	1091	1091	1091	1091	1091	1089	1089	1089
Протяженность автомобильных дорог общего пользования с твердым покрытием (на конец года) ¹⁰⁾ , км	9951	11070	15066	15922	16160	16583	16697	16740	16810	16854
Грузооборот автомобильного транспорта, млн т·км	645	879	1027	831	847	1144	1194	1252	1131	1165
Пассажирооборот автобусного транспорта общего пользования, млн пассажиро-километров	731	541	527	550	459	447	451	441	440	395
ИНФОРМАЦИОННЫЕ И КОММУНИКАЦИОННЫЕ ТЕХНОЛОГИИ										
Удельный вес домашних хозяйств, имевших широкополосный доступ к сети Интернет, в общем числе домашних хозяйств, процентов					54,8	55,3	68,6	63,1	65,0	67,0
Удельный вес населения, использовавшего сеть Интернет, в общей численности населения, процентов					63,6	71,5	75,1	76,4	77,5	80,2
Удельный вес организаций, использовавших широкополосный доступ к сети Интернет, в общем числе обследованных организаций, процентов		58,3	79,9	80,1	87,0	85,0	86,6	85,4	87,8	85,6
Число подключенных абонентских устройств мобильной связи на 1000 человек населения (на конец года), шт.	762,8	1671,1	1731,5	1749,7	1725,3	1820,0	1819,5	1910,3	1861,5	1868,3
Число активных абонентов широкополосного доступа к сети Интернет на 100 человек населения (на конец года), единиц:										
фиксированного			7,6	8,3	8,5	8,9	7,9	15,6	16,7	20,2
мобильного			48,0	52,6	56,2	57,2	60,3	64,6	72,2	80,7
ФИНАНСЫ										
Доходы консолидированного бюджета субъекта, млн руб.	9165	22505	27063	27764	30091	26843	30178	31217	36307	41055
из них доходы муниципальных образований	4939	9839	10780	11822	13612	10729	12120	12445	13563	15807
Расходы консолидированного бюджета субъекта, млн руб.	8635	23216	30374	32948	32440	28986	31694	32873	36160	41545
из них расходы муниципальных образований	4709	9923	11022	12005	13608	10856	12087	12545	13323	15896
Поступление налогов, сборов и иных обязательных платежей в бюджетную систему Российской Федерации, млн руб.	6250	11933	14585	15789	17088	15915	17302	18992	23000	24102
Задолженность по налогам и сборам в бюджетную систему Российской Федерации, млн руб.	921	995	996	974	1059	1553	2039	2278	1531	1148
ЦЕНЫ										
Индекс потребительских цен (декабрь к декабрю предыдущего года), процентов	110,5	108,6	107,3	107,2	112,0	114,2	105,1	102,4	104,9	102,3
Стоимость фиксированного набора потребительских товаров и услуг (на конец года):										
руб.	4067,0	7954,0	9259,0	10135,5	11701,9	13060,3	13811,0	14173,5	15024,6	15055,8
в процентах к среднероссийской стоимости	86	91	94	94	97	97	97	96	97	94

¹⁾ Данные рассчитаны в соответствии с актуализированной методикой расчета баланса трудовых ресурсов и оценки затрат труда.

²⁾ Данные за 2016 – 2017 гг. приведены не включая одновременную денежную выплату в размере 5 тысяч рублей, назначенную в соответствии с Федеральным законом от 22 ноября 2016 г. № 385-ФЗ. Средний размер назначенных пенсий, включая единовременную денежную выплату, составил по состоянию на 1 января 2017 г. – 16762 рублей, реальный размер назначенных пенсий по состоянию на 1 января 2017 г. – 139,8%, по состоянию на 1 января 2018 г. – 73,7%.

³⁾ В связи с отсутствием нормативно-правового акта, устанавливающего порядок государственного учета жилищного фонда в Российской Федерации, в том числе его государственного технического учета (включая техническую инвентаризацию), официальная статистическая информация за о жилищном фонде начиная с 2013 г. формируется не по полному кругу единиц учета.

⁴⁾ Начиная с 2015 г. по данным Минпросвещения России. Данные выгружены из федерального сегмента электронной очереди по состоянию на 31 декабря 2019 г.

⁵⁾ До 2018 г. – охват детей дошкольным образованием.

⁶⁾ С учетом переоценки (см. методологические пояснения к разделу).

⁷⁾ По коммерческим организациям (без субъектов малого предпринимательства).

⁸⁾ С 2015 г. данные приведены по агрегированному индексу производства по видам экономической деятельности «Добыча полезных ископаемых», «Обрабатывающие производства», «Обеспечение электрической энергией, газом и паром; кондиционирование воздуха», «Водоснабжение; водоотведение, организация сбора и утилизации отходов, деятельность по ликвидации загрязнений» (ОКВЭД2), до 2015 г. – по видам экономической деятельности «Добыча полезных ископаемых», «Обрабатывающие производства», «Производство и распределение электроэнергии, газа и воды» (ОКВЭД).

⁹⁾ Данные за 2015 – 2018 гг. уточнены по итогам ретроспективного пересчета индексов производства, проведенного в связи с переходом в расчетах индексов производства на новый базисный 2018 г.

¹⁰⁾ С 2012 г. – включая протяженность улиц.

г. САНКТ-ПЕТЕРБУРГ

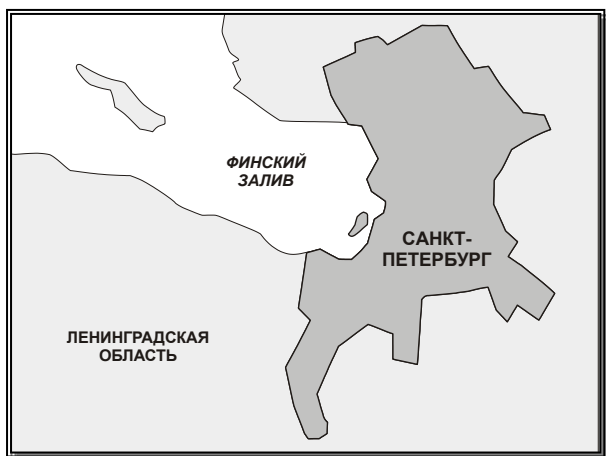

Площадь территории – 1,4 тыс. км²

Климат умеренного пояса (атлантико-континентальный)¹⁾

Средняя температура января 2019 г.¹⁾: -7,1°C

Средняя температура июля 2019 г.¹⁾: +15,2°C

Население (оценка на 1 января 2020 г.), тыс. человек:

городское – 5398,1

Национальная структура населения (по переписи на 14 октября 2010 г.), процентов к населению, указавшему национальную принадлежность:

русские – 92,5

украинцы – 1,5

белорусы – 0,9

татары – 0,7

евреи – 0,6

узбеки – 0,5

армяне – 0,5

азербайджанцы – 0,4

другие национальности – 2,4

Плотность населения (на 1 января 2020 г.) – 3858,5 человека на 1 км²

Муниципальные образования (на 1 января 2020 г.)

внутригородские территории

(внутригородские муниципальные образования)

города федерального значения – 111

РАСПРЕДЕЛЕНИЕ ЧИСЛА МИГРАНТОВ ПО ОСНОВНЫМ ПОТОКАМ ПЕРЕДВИЖЕНИЯ в 2019 г.

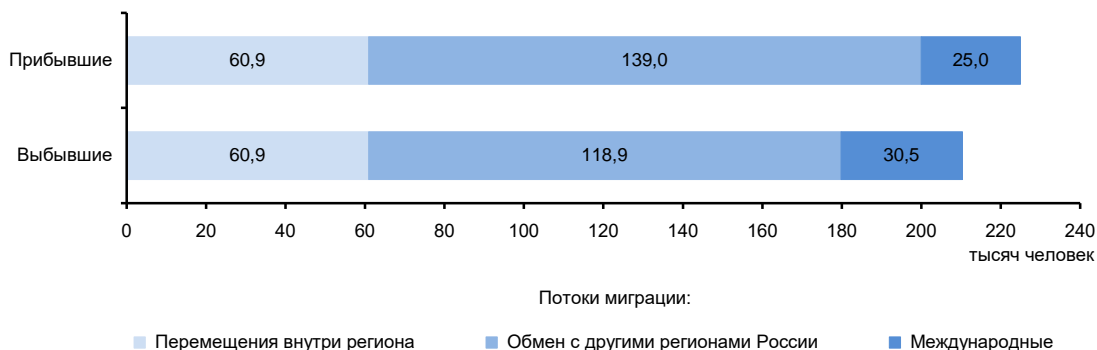

¹⁾ Данные по г. Санкт-Петербургу и Ленинградской области.

ЭКОНОМИКА ГОРОДА в 2019 г.

В структуре валового регионального продукта в 2018 г. основными видами экономической деятельности являлись: торговля оптовая и розничная; ремонт автотранспортных средств и мотоциклов – 17,7%; обрабатывающие производства – 17,2; транспортировка и хранение – 10,8; деятельность по операциям с недвижимым имуществом – 10,1; деятельность профессиональная, научная и техническая – 7,9%.

В объеме инвестиций в основной капитал 60,1% заняли собственные средства, 39,9% – привлеченные средства.

Объем финансовых вложений, поступивших в экономику города, составил 16986784 млн руб.

Сальдо прямых иностранных инвестиций, по данным Банка России, составило -311 млн долл. США¹⁾.

Индекс промышленного производства по сравнению с 2018 г. составил 105,6%, по видам экономической деятельности «Добыча полезных ископаемых» – 74,4, «Обрабатывающие производства» – 107,5, «Обеспечение электрической энергией, газом и паром; кондиционирование воздуха» – 97,3, «Водоснабжение; водоотведение, организация сбора и утилизации отходов, деятельность по ликвидации загрязнений» – 104,7%. В объеме отгруженных товаров собственного производства, выполненных работ и услуг собственными силами по добыче полезных ископаемых город занимает 32 место в России (в федеральном округе – 5), по обрабатывающим производствам – 3 (1), по обеспечению электрической энергией, газом и паром; кондиционированию воздуха – 5 (1), по водоснабжению; водоотведению, организации сбора и утилизации отходов, деятельности по ликвидации загрязнений – 4 (1).

На долю города приходится более трех четвертей общероссийского выпуска турбин на водяном паре, треть генераторов переменного тока (синхронных генераторов), почти половина производства сигарет и пресервов рыбных, около четверти легковых автомобилей.

Оборот розничной торговли составил 1498,8 млрд руб., или 102,1% (в сопоставимых ценах) к 2018 г. По уровню оборота розничной торговли на душу населения город так же, как и в 2018 г., занял 4 место в Российской Федерации. В структуре оборота розничной торговли удельный вес пищевых продуктов, включая напитки, и табачных изделий составил 34,3%, непродовольственных товаров – 65,7% (в 2018 г. – соответственно 33,7 и 66,3%).

Оборот общественного питания составил 92,6 млрд руб., или 113,8% (в сопоставимых ценах) к 2018 г.

Сальдированный финансовый результат (прибыль минус убыток) деятельности организаций составил 1251243 млн руб.

Внешнеторговый оборот города составил 50801,8 млн долл. США, в том числе экспорт – 27668,2 млн долл. США, или 104,2% к уровню 2018 г., импорт – соответственно 23133,6 млн долл. США и 101,6%.

¹⁾ Знак (-) означает снижение.

**УДЕЛЬНЫЙ ВЕС ГОРОДА
В ОБЩЕРОССИЙСКИХ ОСНОВНЫХ
ЭКОНОМИЧЕСКИХ ПОКАЗАТЕЛЯХ**

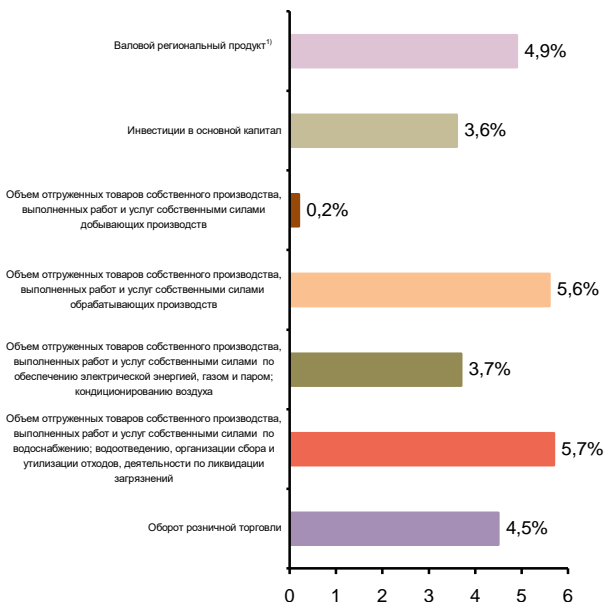

**СТРУКТУРА ВАЛОВОГО РЕГИОНАЛЬНОГО ПРОДУКТА
ПО ОТРАСЛЯМ ЭКОНОМИКИ¹⁾**

(в текущих основных ценах)



¹⁾ 2018 г.

СТРУКТУРА ОБЪЕМА ОТГРУЖЕННЫХ ТОВАРОВ СОБСТВЕННОГО ПРОИЗВОДСТВА, ВЫПОЛНЕННЫХ РАБОТ И УСЛУГ СОБСТВЕННЫМИ СИЛАМИ ОБРАБАТЫВАЮЩИХ ПРОИЗВОДСТВ ПО ВИДАМ ЭКОНОМИЧЕСКОЙ ДЕЯТЕЛЬНОСТИ

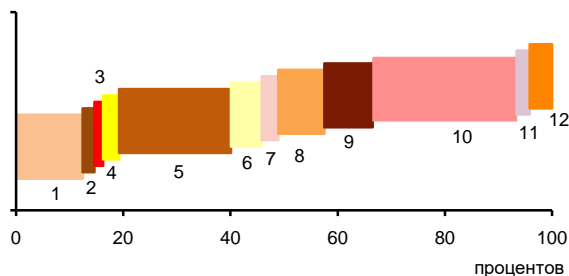

- 1 – Производство пищевых продуктов; производство напитков; производство табачных изделий (12,4%)
- 2 – Производство текстильных изделий; производство одежды; производство кожи и изделий из кожи (1,2%)
- 3 – Обработка древесины и производство изделий из дерева и пробки, кроме мебели, производство изделий из соломки и материалов для плетения (0,6%)
- 4 – Производство бумаги и бумажных изделий; деятельность полиграфическая и копирование носителей информации (2,0%)
- 5 – Производство кокса и нефтепродуктов; производство резиновых и пластмассовых изделий (23,9%)
- 6 – Производство химических веществ и химических продуктов; производство лекарственных средств и материалов, применяемых в медицинских целях (4,7%)
- 7 – Производство прочей неметаллической минеральной продукции (2,1%)
- 8 – Производство металлургическое; производство готовых металлических изделий, кроме машин и оборудования (8,6%)
- 9 – Производство компьютеров, электронных и оптических изделий; производство электрического оборудования (9,0%)
- 10 – Производство машин и оборудования, не включенных в другие группировки; производство автотранспортных средств, прицепов и полуприцепов; производство прочих транспортных средств и оборудования (30,9%)
- 11 – Производство мебели; производство прочих готовых изделий (1,4%)
- 12 – Ремонт и монтаж машин и оборудования (3,2%)

СТРУКТУРА ВНЕШНЕЙ ТОРГОВЛИ

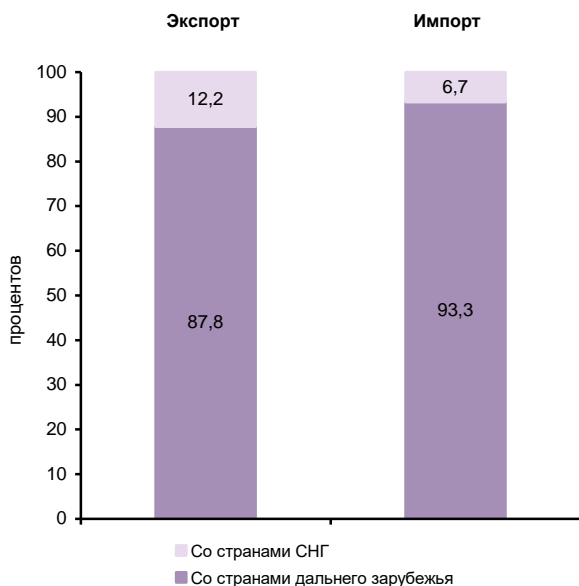

СТРУКТУРА ДЕНЕЖНЫХ ДОХОДОВ НАСЕЛЕНИЯ

(в процентах от общего объема денежных доходов населения)



ОСНОВНЫЕ СОЦИАЛЬНО-ЭКОНОМИЧЕСКИЕ ПОКАЗАТЕЛИ

	2005	2010	2012	2013	2014	2015	2016	2017	2018	2019
НАСЕЛЕНИЕ										
Численность населения (оценка на конец года), тыс. человек	4712,9	4899,3	5028,0	5132,0	5191,7	5225,7	5281,6	5351,9	5383,9	5398,1
в том числе:										
мужчины	2108,8	2198,2	2268,7	2327,5	2356,1	2361,5	2386,8	2422,1	2437,9	2443,0
женщины	2604,1	2701,1	2759,3	2804,5	2835,6	2864,2	2894,8	2929,8	2946,0	2955,1
Из общей численности – население в трудоспособном возрасте, тыс. человек	2988,4	3058,5	3091,3	3135,1	3129,8	3091,3	3079,5	3087,6	3070,2	3108,7
Число родившихся на 1000 человек населения	8,4	11,4	12,6	12,6	13,0	13,6	13,8	12,5	11,9	10,9
Число умерших на 1000 человек населения	15,6	13,4	12,4	11,9	11,7	11,9	11,7	11,4	11,1	11,0
Естественный прирост, убыль (-) на 1000 человек населения	-7,2	-2,0	0,2	0,7	1,3	1,7	2,1	1,1	0,8	-0,1
Ожидаемая продолжительность жизни при рождении, число лет:										
все население	68,03	72,06	73,43	74,22	74,57	74,42	74,90	75,45	75,93	76,31
мужчины	61,67	66,76	68,43	69,43	69,83	69,83	70,25	70,94	71,34	71,99
женщины	74,28	76,79	77,81	78,38	78,68	78,38	78,94	79,35	79,85	79,99
ТРУД										
Среднегодовая численность занятых ¹⁾ , тыс. человек	...	2953,7	3081,3	3125,2	3146,2	3164,8	3179,4	3186,9	3151,6	3182,2
Численность работников, занятых в государственных органах и органах местного самоуправления, тыс. человек	33,6	39,4	38,2	38,2	63,3	62,0	60,5	61,1	62,3	57,7
Численность безработных, тыс. человек	57,4	74,3	33,0	43,5	39,0	61,9	49,8	50,3	44,7	42,2
Уровень безработицы, процентов	2,2	2,6	1,1	1,5	1,4	2,1	1,6	1,6	1,5	1,4
Численность незанятых граждан, состоящих на учете в органах службы занятости населения в целях поиска подходящей работы (на конец года), тыс. человек	47,3	47,6	26,8	20,2	19,1	23,6	24,5	23,6	22,0	21,3
из них признаны безработными	19,4	16,8	10,7	9,4	10,3	13,5	11,8	11,8	12,0	13,9
УРОВЕНЬ ЖИЗНИ НАСЕЛЕНИЯ И СОЦИАЛЬНАЯ СФЕРА										
Среднедушевые денежные доходы (в месяц), руб.	12264	24824	27834	30498	33170	37428	39853	42338	44999	47169
Реальные денежные доходы населения, в процентах к предыдущему году	119,1	109,0	103,0	107,6	102,0	97,0	100,4	103,1	104,2	101,1
Потребительские расходы в среднем на душу населения (в месяц), руб.	7709	17944	22166	26947	28585	31483	32808	34845	36774	38973
Среднемесячная номинальная начисленная заработная плата работников организаций, руб.	10134	27190	32930	36848	40697	44187	48703	53740	60421	65872
Средний размер назначенных пенсий ²⁾ , руб.	2846	8825	10547	11470	12426	13740	14044	14924	15616	16438
Реальный размер назначенных пенсий ²⁾ , в процентах к предыдущему году	112,1	110,6	103,1	102,2	95,6	100,7	97,7	103,4	100,1	102,6
Численность пенсионеров, состоящих на учете в системе Пенсионного фонда Российской Федерации, тыс. человек	1262	1342	1375	1395	1414	1447	1468	1482	1508	1508
Доля численности населения с денежными доходами ниже величины прожиточного минимума к общей численности населения субъекта, процентов	10,3	8,6	9,0	8,2	8,7	8,5	8,3	7,3	6,6	6,5
Потребление продуктов питания на душу населения в год, кг:										
мясо и мясные продукты, включая субпродукты II категории и жир-сырец	53	69	70	71	70	70	72	73	73	73
молоко и молочные продукты	296	316	314	312	310	312	308	305	298	297
картофель	66	66	67	68	69	68	67	69	65	64
овощи и продовольственные бахчевые культуры	54	75	84	83	84	84	84	84	84	85
хлебные продукты (хлеб и макаронные изделия в пересчете на муку, мука, крупа, бобовые)	87	87	87	89	88	87	88	88	84	86

	2005	2010	2012	2013	2014	2015	2016	2017	2018	2019
Общая площадь жилых помещений, приходящаяся в среднем на одного жителя ³⁾ (на конец года) – всего, м ²	21,3	23,0	23,8	23,3	21,4	23,6	24,3	24,9	25,4	26,2
Численность граждан, пользующихся социальной поддержкой по оплате жилого помещения и коммунальных услуг, тыс. человек	1703,9	1248,3	1245,7	1237,5	1229,0	1224,0	1217,3	1222,0	1238,4	1232,2
Среднемесячный размер социальной поддержки на одного пользователя, руб.	241	808	840	873	888	932	909	1048	1088	1189
Число семей, получивших субсидии на оплату жилого помещения и коммунальных услуг, тыс.	182,0	67,5	63,1	61,5	59,9	56,3	55,8	56,2	57,0	59,4
Среднемесячный размер субсидий на одну семью, руб.	771	625	912	944	984	887	758	1017	1047	1139
Численность детей, стоящих на учете для определения в дошкольные образовательные организации ⁴⁾ :										
всего, человек	2761	1108	5543	8208	9489	51208	63825	63527	59571	136453
на 1000 детей в возрасте 1 – 6 лет	13	5	21	29	31	154	179	166	151	347
Валовой коэффициент охвата дошкольным образованием, в процентах от численности детей в возрасте 1 – 6 лет ⁵⁾	66,9	75,2	77,1	75,9	75,4	73,4	71,3	68,8	69,7	72,6
Численность обучающихся по образовательным программам начального, основного и среднего общего образования, тыс. человек	382	351	378	389	405	422	446	470	493	518
Численность студентов, обучающихся по программам подготовки среднего профессионального образования, тыс. человек:										
квалифицированных рабочих, служащих	42,1	23,3	20,2	20,8	21,5	21,4	18,0	17,4	17,4	18,1
специалистов среднего звена	75,7	64,0	61,9	62,0	63,6	68,6	74,1	78,4	79,9	85,1
Численность студентов, обучающихся по программам бакалавриата, специалитета, магистратуры, тыс. человек	428,8	429,9	381,6	352,4	317,1	303,3	293,4	293,6	296,3	302,6
Численность врачей, человек:										
всего, тыс.	37,7	41,5	40,5	41,7	42,3	38,6	40,9	43,2	43,7	45,8
на 10 000 человек населения	80,0	84,8	80,6	81,2	81,5	73,8	77,5	80,7	81,2	84,9
Численность среднего медицинского персонала, человек:										
всего, тыс.	48,9	48,7	50,1	50,5	53,0	58,3	58,5	59,3	57,8	59,0
на 10 000 человек населения	103,7	99,4	99,6	98,4	102,0	111,5	110,7	110,8	107,4	109,2
Число больничных организаций	122	110	112	112	112	112	118	118	118	122
Число больничных коек:										
всего, тыс.	46,0	43,8	46,2	47,0	45,1	44,8	44,2	45,2	44,7	45,1
на 10 000 человек населения	98	89	92	92	87	86	84	85	83	84
Число амбулаторно-поликлинических организаций	444	469	531	533	549	546	605	661	647	667
Мощность амбулаторно-поликлинических организаций, посещений в смену:										
всего, тыс.	154,7	154,2	158,4	157,9	163,9	161,7	175,8	180,2	183,0	192,4
на 10 000 человек населения	328	315	315	308	316	309	333	337	340	357
ВАЛОВОЙ РЕГИОНАЛЬНЫЙ ПРОДУКТ										
Валовой региональный продукт:										
всего, млн руб.	666393	1699486	2280426	2491423	2661210	3387418	3666018	3824578	4193490	...
на душу населения, руб.	141796	349254	456943	490441	515557	650340	697806	719344	781214	...
Индекс физического объема валового регионального продукта, в процентах к предыдущему году	108,3	105,5	104,3	101,8	101,0	101,4	102,3	100,2	102,7	...

	2005	2010	2012	2013	2014	2015	2016	2017	2018	2019	
ИНВЕСТИЦИИ											
Инвестиции в основной капитал (в фактически действовавших ценах), млн руб.	156854	401537	352116	475149	523331	483423	678642	672365	852923	690722	
Индекс физического объема инвестиций в основной капитал, в процентах к предыдущему году	107,1	113,9	92,6	127,4	106,0	82,6	131,1	96,3	119,0	75,6	
Удельный вес инвестиций в основной капитал, финансируемых за счет бюджетных средств, в общем объеме инвестиций, процентов	28,5	34,5	25,0	23,0	24,2	25,6	15,6	20,2	17,9	15,5	
в том числе за счет федерального бюджета	18,1	15,1	9,2	8,2	9,8	12,1	6,0	5,0	5,6	5,8	
ОСНОВНЫЕ ФОНДЫ											
Наличие основных фондов ⁶⁾ (на конец года; по полной учетной стоимости), млн руб.	1111989	2635927	3727291	4349428	4870298	5289185	6546014	7163885	7816952	20604504	
Ввод в действие основных фондов, млн руб.	87864	255242	346387	553777	546349	399706	818366	445906	497567	1674270	
Степень износа основных фондов ⁷⁾ (на конец года), процентов	39,8	40,0	39,2	36,8	37,5	38,3	37,7	38,3	40,0	39,9	
Удельный вес полностью изношенных основных фондов ⁷⁾ (на конец года; по полной учетной стоимости; в процентах от общего объема основных фондов)	11,9	11,4	11,4	10,8	11,1	12,1	11,3	11,7	11,9	12,5	
ПРЕДПРИЯТИЯ И ОРГАНИЗАЦИИ											
Число предприятий и организаций (на конец года; по данным государственной регистрации)	368991	374459	348481	354354	357124	374999	355755	345277	314917	280663	
ПРОМЫШЛЕННОЕ ПРОИЗВОДСТВО											
Объем отгруженных товаров собственного производства, выполненных работ и услуг собственными силами по видам экономической деятельности, млн руб.:											
добыча полезных ископаемых							16405	20017	24035	37277	
обрабатывающие производства							2040600	2221317	2615910	2679285	
обеспечение электрической энергией, газом и паром; кондиционирование воздуха							198826	213938	213389	215549	
водоснабжение; водоотведение, организация сбора и утилизации отходов, деятельность по ликвидации загрязнений							50730	57899	59536	75480	
Индекс промышленного производства ^{8);9)} в процентах к предыдущему году	105,7	107,8	104,7	99,6	93,6	95,2	103,8	105,4	104,4	105,6	
Индекс производства по видам экономической деятельности ⁹⁾ , в процентах к предыдущему году											
добыча полезных ископаемых							83,1	143,8	106,4	101,9	74,4
обрабатывающие производства							94,9	103,3	105,3	104,5	107,5
обеспечение электрической энергией, газом и паром; кондиционирование воздуха							96,4	105,3	101,5	101,0	97,3
водоснабжение; водоотведение, организация сбора и утилизации отходов, деятельность по ликвидации загрязнений							96,1	104,4	109,8	110,3	104,7

	2005	2010	2012	2013	2014	2015	2016	2017	2018	2019
СТРОИТЕЛЬСТВО										
Объем работ, выполненных по виду деятельности «Строительство» (в фактически действовавших ценах), млн руб.	102017,1	381010,3	371872,0	375803,6	421685,1	592341,5	626076,0	517477,2	564787,6	461745,9
Индекс физического объема работ, выполненных по виду деятельности «Строительство», в процентах к предыдущему году	118,7	107,2	95,2	97,8	106,7	88,8	100,4	75,6	98,9	77,0
Ввод в действие жилых домов, тыс. м ² общей площади жилых помещений	2273	2657	2577	2584	3262	3031	3116	3536	3950	3471
Удельный вес жилых домов, построенных населением за счет собственных и привлеченных средств, в общем вводе жилья, процентов	4,2	4,6	4,3	6,8	9,9	7,8	6,3	3,9	8,0	7,0
Ввод в действие мощностей:										
дошкольных образовательных организаций, мест	355	800	1585	990	2515	1769	2695	2810	2505	3366
общеобразовательных организаций, учебных мест	–	3950	3128	3440	4000	1125	3675	1650	4425	7875
больничных организаций, коек	–	743	–	–	–	600	574	–	–	342
амбулаторно-поликлинических организаций, посещений в смену	–	1870	420	–	600	1192	220	420	350	240
ТОРГОВЛЯ И УСЛУГИ НАСЕЛЕНИЮ										
Оборот розничной торговли (в фактически действовавших ценах):										
всего, млн руб.	292504	685051	844759	920721	1017623	1144607	1234324	1326316	1412406	1498836
на душу населения, руб.	62239	140782	169270	181245	197144	219750	234947	249460	263120	278027
Индекс физического объема оборота розничной торговли, в процентах к предыдущему году	124,0	106,0	108,2	103,0	102,5	95,0	100,1	103,4	103,4	102,1
Оборот общественного питания (в фактически действовавших ценах), млн руб.	15868	45922	55802	53566	53598	57177	67704	72406	78198	92564
Индекс физического объема оборота общественного питания, в процентах к предыдущему году	113,6	110,3	102,9	88,2	93,2	96,6	113,0	104,5	106,2	113,8
Объем платных услуг населению (в фактически действовавших ценах), млн руб.	126367	281338	343769	372674	386444	414069	447412	494145	538497	554377
Индекс физического объема платных услуг населению, в процентах к предыдущему году	102,7	108,9	103,4	100,2	99,1	98,9	101,7	102,8	104,5	99,9
ТРАНСПОРТ										
Эксплуатационная длина железнодорожных путей общего пользования (на конец года), км		449	449	449	438	431	431	432	432	432
Протяженность автомобильных дорог общего пользования с твердым покрытием (на конец года), км			3019	3193	3206	3328	3431	3455	3487	3517
Грузооборот автомобильного транспорта, млн т·км	3570	5652	20735 ¹⁰⁾	3025	3474	4512	3364	3072	4006	8540
Пассажиروоборот автобусного транспорта общего пользования, млн пассажиро-километров	5213	3650	3166	3655	3064	3191	3237	3418	3507	3579

	2005	2010	2012	2013	2014	2015	2016	2017	2018	2019
ИНФОРМАЦИОННЫЕ И КОММУНИКАЦИОННЫЕ ТЕХНОЛОГИИ										
Удельный вес домашних хозяйств, имевших широкополосный доступ к сети Интернет, в общем числе домашних хозяйств, процентов					84,1	86,0	85,4	82,7	84,7	83,9
Удельный вес населения, использовавшего сеть Интернет, в общей численности населения, процентов				83,3	84,0	87,9	86,5	88,0	91,1	
Удельный вес организаций, использовавших широкополосный доступ к сети Интернет, в общем числе обследованных организаций, процентов		84,9	92,5	93,3	93,1	90,5	91,2	93,5	94,2	89,4
Число подключенных абонентских устройств мобильной связи на 1000 человек населения (на конец года), шт.	1149,3	2101,3	2429,4	2509,1	2560,4	2737,7	2790,2	2766,3	2579,9	2863,1
Число активных абонентов широкополосного доступа к сети Интернет на 100 человек населения (на конец года), единиц:										
фиксированного			21,9	26,9	27,4	28,8	29,3	31,9	29,3	28,9
мобильного			53,7	80,6	76,8	79,7	82,5	103,1	108,2	123,0
ФИНАНСЫ										
Доходы консолидированного бюджета субъекта, млн руб.	142718	351609	379892	415494	433635	447420	485871	522152	589468	649006
из них доходы муниципальных образований	2879	5397	8018	8623	9582	10629	11946	13267	12672	13041
Расходы консолидированного бюджета субъекта, млн руб.	136264	362863	382262	400340	448181	439744	505196	565118	579701	659812
из них расходы муниципальных образований	2829	5526	8149	8820	9579	10224	11408	12795	13019	13334
Поступление налогов, сборов и иных обязательных платежей в бюджетную систему Российской Федерации, млн руб.	156119	343997	453531	564618	679370	747582	915310	1096015	1216600	1307805
Задолженность по налогам и сборам в бюджетную систему Российской Федерации, млн руб.	23094	18505	25446	28475	33397	30820	38937	44116	30755	27385
ЦЕНЫ										
Индекс потребительских цен (декабрь к декабрю предыдущего года), процентов	112,0	109,4	106,1	106,7	113,3	113,2	105,2	103,7	103,9	103,0
Стоимость фиксированного набора потребительских товаров и услуг (на конец года):										
руб.	4984,1	9133,4	10458,4	11302,7	12819,7	14421,2	15577,9	16341,5	17079,2	17449,6
в процентах к среднероссийской стоимости	106	105	106	105	107	108	110	110	110	109
<p>¹⁾ Данные рассчитаны в соответствии с актуализированной методикой расчета баланса трудовых ресурсов и оценки затрат труда.</p> <p>²⁾ Данные за 2016 – 2017 гг. приведены без учета единовременной денежной выплаты в размере 5 тысяч рублей, назначенную в соответствии с Федеральным законом от 22 ноября 2016 г. № 385-ФЗ. Средний размер назначенных пенсий, включая единовременную денежную выплату, составил по состоянию на 1 января 2017 г. – 19044 рублей, реальный размер назначенных пенсий по состоянию на 1 января 2017 г. – 132,4%, по состоянию на 1 января 2018 г. – 76,2%.</p> <p>³⁾ В связи с отсутствием нормативно-правового акта, устанавливающего порядок государственного учета жилищного фонда в Российской Федерации, в том числе его государственного технического учета (включая техническую инвентаризацию), официальная статистическая информация о жилищном фонде начиная с 2013 г. формируется не по полному кругу единиц учета.</p> <p>⁴⁾ Начиная с 2015 г. по данным Минпросвещения России. Данные выгружены из федерального сегмента электронной очереди по состоянию на 31 декабря 2019 г.</p> <p>⁵⁾ До 2018 г. – охват детей дошкольным образованием.</p> <p>⁶⁾ С учетом переоценки (см. методологические пояснения к разделу).</p> <p>⁷⁾ По коммерческим организациям (без субъектов малого предпринимательства).</p> <p>⁸⁾ С 2015 г. данные приведены по агрегированному индексу производства по видам экономической деятельности «Добыча полезных ископаемых», «Обрабатывающие производства», «Обеспечение электрической энергией, газом и паром; кондиционирование воздуха», «Водоснабжение; водоотведение, организация сбора и утилизации отходов, деятельность по ликвидации загрязнений» (ОКВЭД2), до 2015 г. – по видам экономической деятельности «Добыча полезных ископаемых», «Обрабатывающие производства», «Производство и распределение электроэнергии, газа и воды» (ОКВЭД).</p> <p>⁹⁾ Данные за 2015 – 2018 гг. уточнены по итогам ретроспективного пересчета индексов производства, проведенного в связи с переходом в расчетах индексов производства на новый базисный 2018 г.</p> <p>¹⁰⁾ По месту регистрации юридического лица.</p>										

**ЮЖНЫЙ
ФЕДЕРАЛЬНЫЙ ОКРУГ**

**АДМИНИСТРАТИВНО-ТЕРРИТОРИАЛЬНОЕ ДЕЛЕНИЕ
ЮЖНОГО ФЕДЕРАЛЬНОГО ОКРУГА
на 1 января 2020 г.**

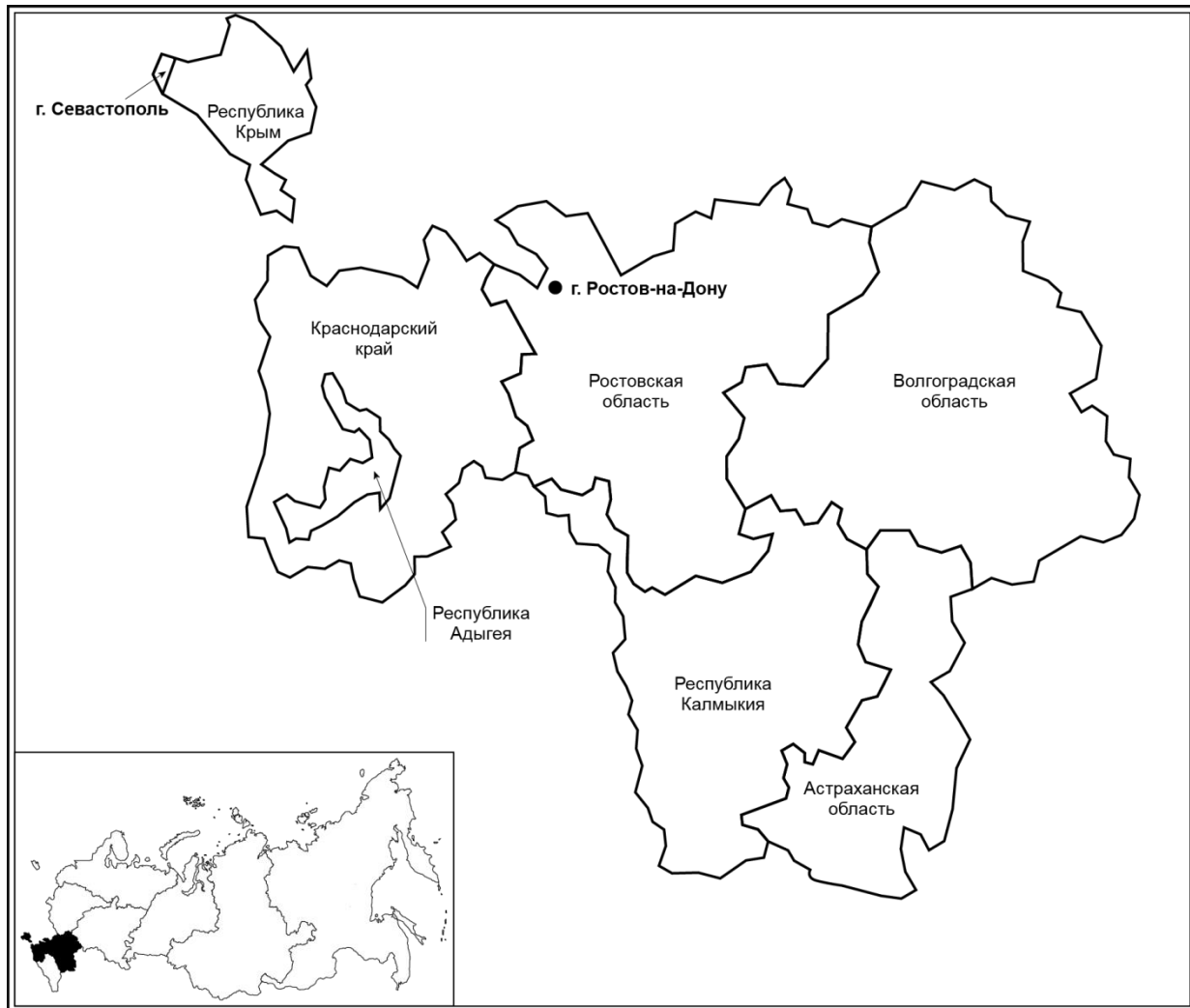

Площадь территории¹⁾ – 447,8 тыс. км²

Население (оценка на 1 января 2020 г.), тыс. человек:

все население – 16466,1
 городское – 10338,0
 сельское – 6128,1

Плотность населения (на 1 января 2020 г.) –
 36,8 человека на 1 км²

Муниципальные образования (на 1 января 2020 г.) – 1971

в том числе:

муниципальные районы – 157
 городские округа – 41
 внутригородские территории
 (внутригородские муниципальные образования)
 города федерального значения – 10
 городские поселения – 96
 сельские поселения – 1667

¹⁾ Сведения о площади территории приведены по данным Федеральной службы государственной регистрации, кадастра и картографии на 1 января 2020 г.

**ОСНОВНЫЕ СОЦИАЛЬНО-ЭКОНОМИЧЕСКИЕ ПОКАЗАТЕЛИ
ЮЖНОГО ФЕДЕРАЛЬНОГО ОКРУГА**

	2005	2010	2012	2013	2014	2015	2016	2017	2018	2019
Численность населения (оценка на конец года), тыс. человек	13837,1	13851,3	13910,2	13963,9	14003,8	14044,6	16428,5	16441,8	16454,5	16466,1
в том числе:										
мужчины	6415,5	6427,0	6460,3	6487,3	6506,4	6523,3	7624,8	7634,6	7643,6	7652,6
женщины	7421,6	7424,3	7449,9	7476,6	7497,4	7521,3	8803,7	8807,2	8810,9	8813,5
Из общей численности – население в трудоспособном возрасте, тыс. человек	8484,4	8354,8	8227,7	8158,5	8068,2	7967,5	9183,2	9087,7	9010,9	9175,3
Естественный прирост, убыль (-) на 1000 человек населения	-5,7	-2,3	-0,8	-0,6	-0,8	-0,8	-1,2	-1,8	-2,3	-3,0
Среднегодовая численность занятых ¹⁾ , тыс. человек	...	6478,6	6505,4	6493,1	6436,1	7442,5	7402,8	7455,0	7449,8	7417,3
Численность работников, занятых в государственных органах и органах местного самоуправления, тыс. человек	128,2	146,8	138,9	137,7	197,4	222,4	221,7	223,5	223,9	225,6
Численность безработных, тыс. человек	561,8	529,7	433,9	452,0	434,2	546,0	520,6	494,6	458,8	430,5
Численность незанятых граждан, состоящих на учете в органах службы занятости населения в целях поиска подходящей работы (на конец года), тыс. человек	113,9	116,1	84,2	79,9	81,1	98,1	82,9	74,4	68,7	70,6
Среднедушевые денежные доходы (в месяц), руб.	5049	15114	18864	21563	23997	25317	26435	27348	28475	29845
Реальные денежные доходы населения, в процентах к предыдущему году	111,9	109,2	107,0	108,7	103,2	97,2 ⁵⁾	97,7	99,9	101,6	100,4
Потребительские расходы в среднем на душу населения (в месяц), руб.	3907	11927	15696	18963	21184	21581	22582	23577	24786	26328
Среднемесячная номинальная начисленная заработная плата работников организаций, руб.	6204	15560	19823	22497	24311	25130	26964	28712	31998	34460
Средний размер назначенных пенсий ²⁾ , руб.	2390	7055	8445	9216	9964	11041	11405	12224	12940	13703
Реальный размер назначенных пенсий ²⁾ , в процентах к предыдущему году	110,9	111,5	102,8	102,9	96,6	101,5	97,4	105,2	100,7	103,9
Численность пенсионеров, состоящих на учете в системе Пенсионного фонда Российской Федерации, тыс. человек	3745	3853	3930	3978	4024	4762	4827	4873	4911	4868
Потребление продуктов питания на душу населения в год, кг:										
мясо и мясопродукты, включая субпродукты II категории и жир-сырец	55	72	77	78	75	73	74	75	75	77
молоко и молочные продукты	209	231	236	235	223	217	216	216	218	218
картофель	93	83	81	77	78	76	76	79	77	77
овощи и продовольственные бахчевые культуры	110	137	143	139	137	140	140	141	143	143
хлебные продукты (хлеб и макаронные изделия в пересчете на муку, мука, крупа, бобовые)	122	124	122	122	120	119	118	119	120	121
Общая площадь жилых помещений, приходящаяся в среднем на одного жителя (на конец года) ³⁾ , м ²	19,7	21,9	22,6	22,9	22,4	22,9	23,4	24,1	24,7	25,4
Валовой региональный продукт:										
всего, млн руб.	936057	2337937	3185420	3574075	4146212	4636315	4999316	5362867	5848935	...
на душу населения, руб.	67566	168773	229215	256445	255076	283856	304870	326305	355597	...
Инвестиции в основной капитал (в фактически действовавших ценах), млн руб.	245104	907962	1254958	1506034	1383658	1296200	1152832	1443288	1455803	1319012
Индекс физического объема инвестиций в основной капитал (в сопоставимых ценах), в процентах к предыдущему году	107,9	119,2	107,4	114,6	88,3 ⁴⁾	85,6	84,9	120,3	94,4	85,3
Число предприятий и организаций (на конец года; по данным государственной регистрации)	352185	311626	308641	309042	338163	363775	359312	348715	337265	307477

	2005	2010	2012	2013	2014	2015	2016	2017	2018	2019
Объем отгруженных товаров собственного производства, выполненных работ и услуг собственными силами по видам экономической деятельности, млн руб.:										
добыча полезных ископаемых							263229	374342	517448	514510
обрабатывающие производства							2358288	2615541	3034681	2989258
обеспечение электрической энергией, газом и паром; кондиционирование воздуха							364141	384785	435469	449870
водоснабжение; водоотведение, организация сбора и утилизации отходов, деятельность по ликвидации загрязнений							74955	83770	106055	110646
Продукция сельского хозяйства в хозяйствах всех категорий (в фактически действовавших ценах), млн руб.	208111	395217	486950	517870	642940	811568	899188	891718	903937	1013455
Индекс производства продукции сельского хозяйства в хозяйствах всех категорий, в процентах к предыдущему году	102,7	98,2	90,0	103,6	111,8	101,2	108,7	103,4	95,0	107,7
Объем работ, выполненных по виду деятельности «Строительство» (в фактически действовавших ценах), млн руб.	123158,0	449688,2	628863,0	731522,8	587574,9	598496,4	563542,8	688675,6	757941,5	648874,5
Индекс физического объема работ, выполненных по виду деятельности «Строительство» (в сопоставимых ценах), в процентах к предыдущему году	109,6	121,0	103,9	111,5	77,6 ⁵⁾	90,9	91,8	116,6	101,5	76,6
Ввод в действие жилых домов, тыс. м ² общей площади жилых помещений	4409	6803	7934	7706	10098	9320	8962	9622	9067	9920
Удельный вес жилых домов, построенных населением за счет собственных и привлеченных средств, в общем вводе жилья, процентов										
Ввод в действие мощностей:	62,6	59,8	55,1	59,6	54,6	51,3	47,2	48,1	45,4	51,5
дошкольных образовательных организаций, мест	90	120	2205	5547	7696	12981	5804	3002	7065	10351
общеобразовательных организаций, ученических мест	2744	2816	1200	2200	1419	996	3725	4130	7740	17500
больничных организаций, коек	276	1202	134	440	78	68	170	10	367	–
амбулаторно-поликлинических организаций, посещений в смену	2391	2036	516	1447	1172	632	671	1588	2385	1170
Оборот розничной торговли (в фактически действовавших ценах):										
всего, млн руб.	559263	1482638	1919622	2134592	2405182	2597810	2994484	3120254	3290219	3504305
на душу населения, руб.	40368	107030	138131	153160	171997	185238	182610	189852	200035	212894
Оборот общественного питания (в фактически действовавших ценах), млн руб.	19799	68982	91139	98479	113376	120988	141779	151446	161135	171896
Объем платных услуг населению (в фактически действовавших ценах), млн руб.	171113	415199	523100	629607	714471	874205	938393	1004338	1075798	1118834
Эксплуатационная длина железнодорожных путей общего пользования (на конец года), км	6478	6474	6500	6548	7178	7182	7175	7254	7305	7383
Протяженность автомобильных дорог общего пользования с твердым покрытием (на конец года) ⁵⁾ , км	31182	55530	78759	86067	99806	101674	102682	104035	105063	106015
Грузооборот автомобильного транспорта, млн т·км	11640	13418	14983	16014	16615	15837	16616	16817	18327	18935
Пассажирооборот автобусного транспорта общего пользования, млн пассажиро-километров	12913	13537	13855	16508	18872	18019	19946	20221	19830	20168

	2005	2010	2012	2013	2014	2015	2016	2017	2018	2019
Число подключенных абонентских устройств мобильной связи на 1000 человек населения (на конец года), шт.	1167,4	1686,9	1803,3	1863,4	1919,0	1758,5	1748,4	1787,2	1746,5	1876,8
Число активных абонентов широкополосного доступа к сети Интернет на 100 человек населения (на конец года), единиц:										
фиксированного			11,1	13,0	12,2	13,8	13,6	16,7	17,7	18,4
мобильного			58,3	62,6	69,3	61,9	65,0	72,4	77,5	84,7
Поступление налогов, сборов и иных обязательных платежей в бюджетную систему Российской Федерации, млрд руб.	173	351	487	513	559	678	787	927	1040	1094
Сальдированный финансовый результат (прибыль минус убыток) деятельности организаций ¹⁾ , млн руб.	59264	160734	269959	165107	-78172	203548	613828	469727	485533	551212
Индекс потребительских цен (декабрь к декабрю предыдущего года), процентов	113,0	109,0	106,6	106,6	111,9	112,6	105,7	102,1	104,5	102,7
Стоимость фиксированного набора потребительских товаров и услуг (на конец года):										
руб.	4381,6	8393,1	9099,6	9834,9	11362,3	12735,0	13353,6	13898,8	14706,5	15173,9
в процентах к среднероссийской стоимости	93	96	92	92	94	95	94	94	95	94

¹⁾ Данные рассчитаны в соответствии с актуализированной методикой расчета баланса трудовых ресурсов и оценки затрат труда.
²⁾ Данные за 2016 – 2017 гг. приведены не включая единовременную денежную выплату в размере 5 тысяч рублей, назначенную в соответствии с Федеральным законом от 22 ноября 2016 г. № 385-ФЗ. Средний размер назначенных пенсий, включая единовременную денежную выплату, составил по состоянию на 1 января 2017 г. – 16405 рублей, реальный размер назначенных пенсий по состоянию на 1 января 2017 г. – 140,2%, по состоянию на 1 января 2018 г. – 73,1%.
³⁾ В связи с отсутствием нормативно-правового акта, устанавливающего порядок государственного учета жилищного фонда в Российской Федерации, в том числе его государственного технического учета (включая техническую инвентаризацию), официальная статистическая информация о жилищном фонде начиная с 2013 г. формируется не по полному кругу единиц учета.
⁴⁾ В целях обеспечения статистической сопоставимости показатель рассчитан без учета данных по Республике Крым и г. Севастополю.
⁵⁾ С 2012 г. – включая протяженность улиц.
⁶⁾ По данным бухгалтерской отчетности.

РАСПРЕДЕЛЕНИЕ ЧИСЛА МИГРАНТОВ ПО ОСНОВНЫМ ПОТОКАМ ПЕРЕДВИЖЕНИЯ в 2019 г.

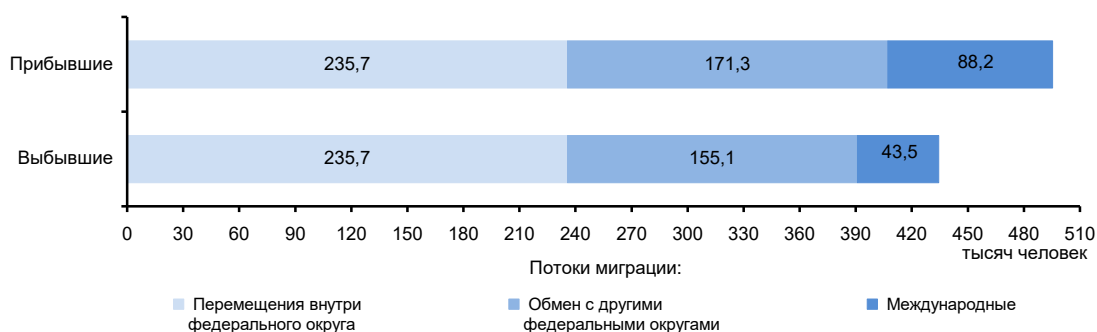

РЕСПУБЛИКА АДЫГЕЯ

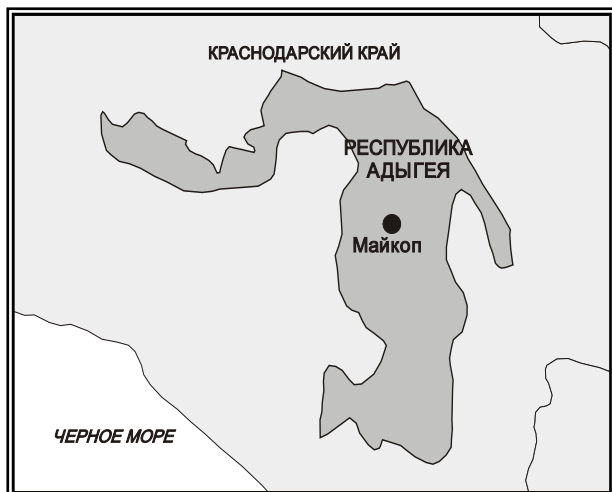

Площадь территории – 7,8 тыс. км²

На севере - климат умеренного пояса (атлантико-континентальный)

На юге – климат горной области Северного Кавказа

Средняя температура января 2019 г.: +2,5°С

Средняя температура июля 2019 г.: +21,0°С

Население (оценка на 1 января 2020 г.), тыс. человек:

все население – 463,1

городское – 219,0

сельское – 244,1

Национальная структура населения

(по переписи на 14 октября 2010 г.), процентов к населению, указавшему национальную принадлежность:

русские – 63,6

адыгейцы – 25,2

армяне – 3,7

украинцы – 1,4

курды – 1,1

черкесы – 0,6

татары – 0,6

цыгане – 0,5

азербайджанцы – 0,4

греки – 0,3

другие национальности – 2,6

Наиболее крупные города

(число жителей – оценка на 1 января 2020 г.), тыс. человек:

Майкоп – 141,5

Адыгейск – 12,7

Плотность населения (на 1 января 2020 г.) – 59,4 человека на 1 км²

Муниципальные образования (на 1 января 2020 г.) – 60

в том числе:

муниципальные районы – 7

городские округа – 2

городские поселения – 3

сельские поселения – 48

РАСПРЕДЕЛЕНИЕ ЧИСЛА МИГРАНТОВ ПО ОСНОВНЫМ ПОТОКАМ ПЕРЕДВИЖЕНИЯ в 2019 г.

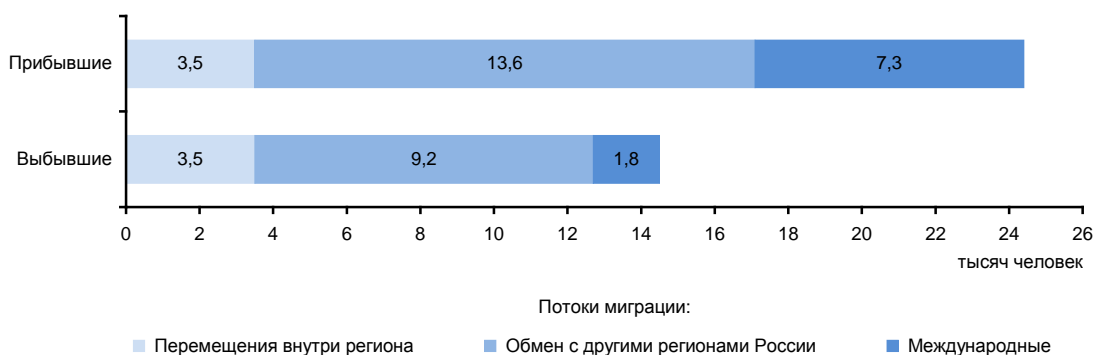

ЭКОНОМИКА РЕСПУБЛИКИ в 2019 г.

В структуре валового регионального продукта в 2018 г. основными видами экономической деятельности являлись: обрабатывающие производства – 16,8%; торговля оптовая и розничная; ремонт автотранспортных средств и мотоциклов – 13,9%; сельское, лесное хозяйство, охота, рыболовство и рыбоводство – 13,7%; деятельность по операциям с недвижимым имуществом – 8,7; государственное управление и обеспечение военной безопасности; социальное обеспечение – 8,5%.

В объеме инвестиций в основной капитал 21,6% заняли собственные средства, 78,4% – привлеченные средства.

Объем финансовых вложений, поступивших в экономику республики, составил 31702 млн руб.

Сальдо прямых иностранных инвестиций, по данным Банка России, составило 1 млн долл. США.

Индекс промышленного производства по сравнению с 2018 г. составил 100,3%, по видам экономической деятельности «Добыча полезных ископаемых» – 104,0, «Обрабатывающие производства» – 99,4, «Обеспечение электрической энергией, газом и паром; кондиционирование воздуха» – 101,9, «Водоснабжение; водоотведение, организация сбора и утилизации отходов, деятельность по ликвидации загрязнений» – 106,8%. В объеме отгруженных товаров собственного производства, выполненных работ и услуг собственными силами по добыче полезных ископаемых республика занимает 58 место в России (в федеральном округе – 6), по обрабатывающим производствам – 70 (6), по обеспечению электрической энергией, газом и паром; кондиционированию воздуха – 84 (8), по водоснабжению; водоотведению, организации сбора и утилизации отходов, деятельности по ликвидации загрязнений – 73 (7).

Сельское хозяйство специализируется на земледелии, в том числе на орошаемых землях, с преобладанием выращивания пшеницы и кукурузы, подсолнечника; развиты горное садоводство, овощеводство. В животноводстве преобладает разведение крупного рогатого скота, преимущественно мясомолочного направления. Развиты горнопастбищное овцеводство, птицеводство.

Оборот розничной торговли составил 101,6 млрд руб., или 103,4% (в сопоставимых ценах) к 2018 г. По уровню оборота розничной торговли на душу населения республика так же, как и в 2018 г., заняла 27 место в Российской Федерации. В структуре оборота розничной торговли удельный вес пищевых продуктов, включая напитки, и табачных изделий составил 27,2%, непродовольственных товаров – 72,8% (в 2018 г. – соответственно 26,5 и 73,5%).

Оборот общественного питания составил 3,9 млрд руб., или 117,7% (в сопоставимых ценах) к 2018 г.

Сальдированный финансовый результат (прибыль минус убыток) деятельности организаций составил 2685 млн руб.

Внешнеторговый оборот республики составил 96,9 млн долл. США, в том числе экспорт – 28,5 млн долл. США, или 70,7% к уровню 2018 г., импорт – соответственно 68,4 млн долл. США и 122,6%.

**УДЕЛЬНЫЙ ВЕС РЕСПУБЛИКИ
В ОБЩЕРОССИЙСКИХ ОСНОВНЫХ
ЭКОНОМИЧЕСКИХ ПОКАЗАТЕЛЯХ**

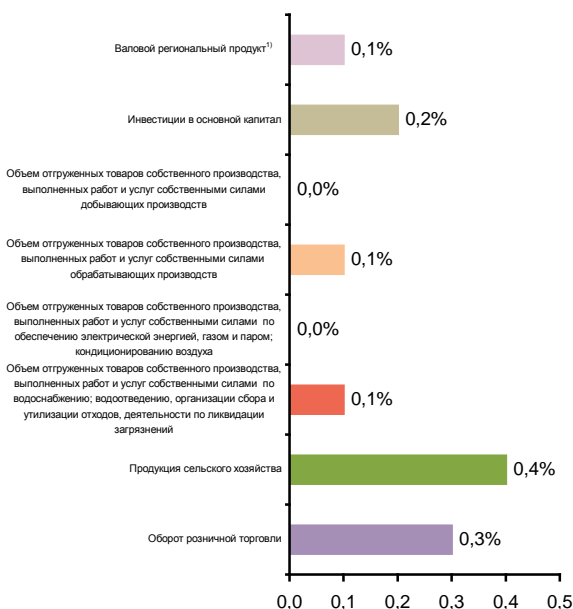

**СТРУКТУРА ВАЛОВОГО РЕГИОНАЛЬНОГО ПРОДУКТА
ПО ОТРАСЛЯМ ЭКОНОМИКИ¹⁾**
(в текущих основных ценах)



¹⁾ 2018 г.

**СТРУКТУРА ОБЪЕМА ОТГРУЖЕННЫХ ТОВАРОВ
СОБСТВЕННОГО ПРОИЗВОДСТВА, ВЫПОЛНЕННЫХ
РАБОТ И УСЛУГ СОБСТВЕННЫМИ СИЛАМИ
ОБРАБАТЫВАЮЩИХ ПРОИЗВОДСТВ
ПО ВИДАМ ЭКОНОМИЧЕСКОЙ ДЕЯТЕЛЬНОСТИ**

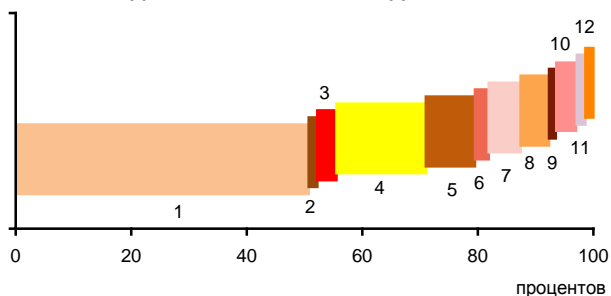

- 1 – Производство пищевых продуктов; производство напитков; производство табачных изделий (55,7%)
- 2 – Производство текстильных изделий; производство одежды; производство кожи и изделий из кожи (0,5%)
- 3 – Обработка древесины и производство изделий из дерева и пробки, кроме мебели, производство изделий из соломки и материалов для плетения (3,3%)
- 4 – Производство бумаги и бумажных изделий; деятельность полиграфическая и копирование носителей информации (15,5%)
- 5 – Производство кокса и нефтепродуктов; производство резиновых и пластмассовых изделий (8,5%)
- 6 – Производство химических веществ и химических продуктов; производство лекарственных средств и материалов, применяемых в медицинских целях (1,4%)
- 7 – Производство прочей неметаллической минеральной продукции (5,5%)
- 8 – Производство металлургическое; производство готовых металлических изделий, кроме машин и оборудования (4,9%)
- 9 – Производство компьютеров, электронных и оптических изделий; производство электрического оборудования (0,2%)
- 10 – Производство машин и оборудования, не включенных в другие группировки; производство автотранспортных средств, прицепов и полуприцепов; производство прочих транспортных средств и оборудования (3,6%)
- 11 – Производство мебели; производство прочих готовых изделий (0,5%)
- 12 – Ремонт и монтаж машин и оборудования (0,4%)

**УДЕЛЬНЫЙ ВЕС ПРОДУКЦИИ
РАСТЕНИЕВОДСТВА И ЖИВОТНОВОДСТВА
В ПРОДУКЦИИ СЕЛЬСКОГО ХОЗЯЙСТВА**

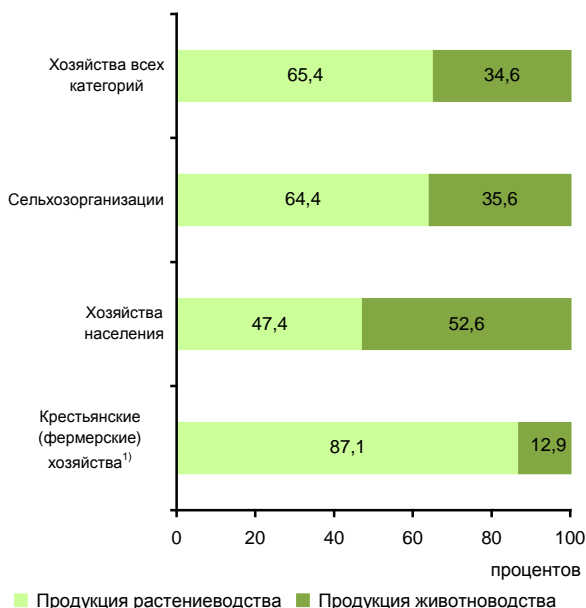

■ Продукция растениеводства ■ Продукция животноводства

¹⁾ Включая индивидуальных предпринимателей.

СТРУКТУРА ВНЕШНЕЙ ТОРГОВЛИ

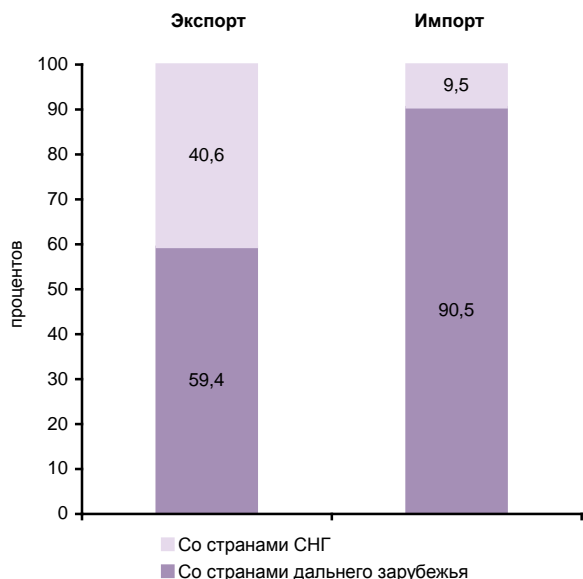

СТРУКТУРА ДЕНЕЖНЫХ ДОХОДОВ НАСЕЛЕНИЯ

(в процентах от общего объема денежных доходов населения)



ОСНОВНЫЕ СОЦИАЛЬНО-ЭКОНОМИЧЕСКИЕ ПОКАЗАТЕЛИ

	2005	2010	2012	2013	2014	2015	2016	2017	2018	2019
НАСЕЛЕНИЕ										
Численность населения (оценка на конец года), тыс. человек	441,0	439,9	444,4	446,4	449,2	451,5	453,4	453,4	454,8	463,1
в том числе:										
мужчины	204,7	204,5	206,8	208,0	209,5	210,5	211,7	211,8	212,5	217,1
женщины	236,3	235,4	237,6	238,4	239,7	241,0	241,7	241,6	242,3	246,0
Из общей численности – население в трудоспособном возрасте, тыс. человек	263,3	259,0	257,8	256,6	256,0	253,7	251,6	248,6	247,0	257,5
Число родившихся на 1000 человек населения	10,3	12,9	12,9	12,5	12,7	12,5	12,0	10,6	9,9	9,1
Число умерших на 1000 человек населения	15,2	14,1	13,4	13,1	13,3	13,0	12,9	12,6	12,3	12,3
Естественный прирост, убыль (-) на 1000 человек населения	-4,9	-1,2	-0,5	-0,6	-0,6	-0,5	-0,9	-2,0	-2,4	-3,2
Ожидаемая продолжительность жизни при рождении, число лет:										
все население	68,07	69,95	71,68	71,80	72,01	72,22	72,59	73,25	73,56	73,85
мужчины	61,93	64,28	66,35	66,55	66,85	66,88	67,66	68,18	68,86	69,06
женщины	74,59	75,74	76,96	76,97	77,06	77,51	77,35	78,13	78,01	78,42
ТРУД										
Среднегодовая численность занятых ¹⁾ , тыс. человек	...	156,5	156,4	156,0	155,5	155,1	151,1	152,1	151,6	152,0
Численность работников, занятых в государственных органах и органах местного самоуправления, тыс. человек	4,8	5,6	5,4	5,4	7,9	7,8	7,7	7,7	7,6	7,6
Численность безработных, тыс. человек	26,2	19,1	16,5	16,6	17,3	17,7	18,2	17,6	17,3	16,4
Уровень безработицы, процентов	13,0	9,3	8,1	7,9	8,6	8,8	9,0	8,8	8,6	8,2
Численность незанятых граждан, состоящих на учете в органах службы занятости населения в целях поиска подходящей работы (на конец года), тыс. человек	9,4	4,6	3,3	2,7	3,1	2,8	2,5	2,3	1,7	1,7
из них признаны безработными	8,9	4,5	3,2	2,5	2,6	2,5	2,4	2,1	1,6	1,6
УРОВЕНЬ ЖИЗНИ НАСЕЛЕНИЯ И СОЦИАЛЬНАЯ СФЕРА										
Среднедушевые денежные доходы (в месяц), руб.	3893	12279	17071	18736	22078	23028	25081	26478	27553	29115
Реальные денежные доходы населения, в процентах к предыдущему году	112,0	108,6	114,4	101,8	109,9	91,3	102,2	101,6	102,3	102,7
Потребительские расходы в среднем на душу населения (в месяц), руб.	2705	8353	12779	16059	17906	18001	19532	20905	22569	23879
Среднемесячная номинальная начисленная заработная плата работников организаций, руб.	5123	12787	16715	19276	20945	22087	23109	24490	27469	30192
Средний размер назначенных пенсий ²⁾ , руб.	2302	6786	8115	8846	9568	10600	10886	11696	12393	13108
Реальный размер назначенных пенсий ²⁾ , в процентах к предыдущему году	112,3	109,5	102,8	102,3	97,1	100,0	98,3	105,8	101,0	103,8
Численность пенсионеров, состоящих на учете в системе Пенсионного фонда Российской Федерации, тыс. человек	121	121	122	123	124	125	127	127	128	127
Доля численности населения с денежными доходами ниже величины прожиточного минимума к общей численности населения субъекта, процентов	33,0	16,0	11,3	12,0	11,0	13,9	13,4	13,0	12,8	12,6
Потребление продуктов питания на душу населения в год, кг:										
мясо и мясопродукты, включая субпродукты II категории и жир-сырец	41	59	69	70	69	68	68	68	69	69
молоко и молочные продукты	195	223	225	215	215	208	207	205	211	210
картофель	70	53	54	50	49	46	46	41	41	41
овощи и продовольственные бахчевые культуры	110	122	116	114	115	116	117	115	131	128
хлебные продукты (хлеб и макаронные изделия в пересчете на муку, мука, крупа, бобовые)	113	116	116	116	116	116	116	117	122	121

	2005	2010	2012	2013	2014	2015	2016	2017	2018	2019
Общая площадь жилых помещений, приходящаяся в среднем на одного жителя ³⁾ (на конец года) – всего, м ²	23,3	24,3	24,5	24,4	25,6	25,8	26,6	26,7	27,0	26,9
в городских поселениях	24,6	25,9	25,4	25,5	28,2	28,4	29,8	30,0	30,5	30,2
в сельской местности	21,9	22,7	23,8	23,5	23,3	23,4	23,7	23,8	23,9	23,9
Численность граждан, пользующихся социальной поддержкой по оплате жилого помещения и коммунальных услуг, тыс. человек	97,1	120,0	133,3	129,9	122,2	119,4	81,3	78,7	81,4	78,9
Среднемесячный размер социальной поддержки на одного пользователя, руб.	128	373	408	432	483	538	469	382	380	398
Число семей, получивших субсидии на оплату жилого помещения и коммунальных услуг, тыс.	20,3	5,1	3,4	2,5	2,1	1,8	1,7	1,4	1,3	1,2
Среднемесячный размер субсидий на одну семью, руб.	320	820	847	1042	1018	1088	1163	1410	1304	1186
Численность детей, стоящих на учете для определения в дошкольные образовательные организации ⁴⁾ :										
всего, человек	2313	8620	10666	9484	9433	8129	7527	6691	5974	4606
на 1000 детей в возрасте 1 – 6 лет	90	281	331	295	283	246	221	195	171	132
Валовой коэффициент охвата дошкольным образованием, в процентах от численности детей в возрасте 1 – 6 лет ⁵⁾	49,0	46,2	49,5	55,7	60,9	64,2	65,9	66,3	66,4	67,7
Численность обучающихся по образовательным программам начального, основного и среднего общего образования, тыс. человек	48	44	44	44	45	46	48	50	53	54
Численность студентов, обучающихся по программам подготовки среднего профессионального образования, тыс. человек:										
квалифицированных рабочих, служащих	4,2	3,0	2,5	2,6	2,4	2,2	1,4	1,4	1,3	1,3
специалистов среднего звена	6,3	5,3	5,5	5,7	6,5	6,6	6,5	6,2	6,0	6,1
Численность студентов, обучающихся по программам бакалавриата, специалитета, магистратуры, тыс. человек	15,6	19,5	15,7	14,9	14,3	12,6	11,8	12,4	13,2	14,2
Численность врачей, человек:										
всего, тыс.	1,7	1,7	1,7	1,7	1,7	1,7	1,7	1,7	1,8	1,8
на 10 000 человек населения	37,6	37,9	38,8	38,7	38,6	37,9	37,6	38,2	38,9	39,0
Численность среднего медицинского персонала, человек:										
всего, тыс.	4,7	4,8	4,7	4,5	4,3	4,5	4,3	4,4	4,3	4,3
на 10 000 человек населения	106,9	108,4	105,9	101,1	96,0	99,2	94,7	97,4	94,9	92,4
Число больничных организаций	29	24	23	23	21	19	19	19	19	20
Число больничных коек:										
всего, тыс.	4,9	4,2	3,9	3,3	3,3	3,4	3,4	3,4	3,4	3,2
на 10 000 человек населения	111	96	87	75	73	75	75	75	75	69
Число амбулаторно-поликлинических организаций	58	43	43	43	39	61	61	63	61	64
Мощность амбулаторно-поликлинических организаций, посещений в смену:										
всего, тыс.	10,6	10,7	10,9	10,9	11,0	11,0	10,9	11,5	11,6	11,9
на 10 000 человек населения	241	244	246	244	245	244	241	253	255	256
ВАЛОВОЙ РЕГИОНАЛЬНЫЙ ПРОДУКТ										
Валовой региональный продукт:										
всего, млн руб.	17029	47195	65300	70862	75622	84306	90384	99496	108418	...
на душу населения, руб.	38515	107298	147263	159096	168880	187211	199778	219457	238774	...
Индекс физического объема валового регионального продукта, в процентах к предыдущему году	107,9	104,4	105,9	102,7	103,8	100,8	101,9	103,1	103,3	...

	2005	2010	2012	2013	2014	2015	2016	2017	2018	2019
ИНВЕСТИЦИИ										
Инвестиции в основной капитал (в фактически действовавших ценах), млн руб.	3603	14036	16904	18622	17155	15756	19134	20845	30600	42381
Индекс физического объема инвестиций в основной капитал, в процентах к предыдущему году	141,7	82,7	87,6	115,3	87,9	87,5	109,1	98,0	138,1	130,7
Удельный вес инвестиций в основной капитал, финансируемых за счет бюджетных средств, в общем объеме инвестиций, процентов	54,6	27,6	31,8	32,8	32,5	36,8	28,7	45,9	37,6	31,4
в том числе за счет федерального бюджета	43,8	14,5	23,6	27,5	23,2	24,8	16,9	28,2	28,7	25,0
ОСНОВНЫЕ ФОНДЫ										
Наличие основных фондов ⁶⁾ (на конец года; по полной учетной стоимости), млн руб.	51313	109480	136241	159192	161605	169377	183383	202111	223255	459080
Ввод в действие основных фондов, млн руб.	3204	9833	16874	17408	10677	9954	16522	13635	22165	17069
Степень износа основных фондов ⁷⁾ (на конец года), процентов	50,0	45,6	43,6	42,3	47,4	51,1	53,4	55,4	53,2	54,0
Удельный вес полностью изношенных основных фондов ⁷⁾ (на конец года; по полной учетной стоимости; в процентах от общего объема основных фондов)	25,8	20,8	19,1	15,8	17,3	19,6	23,1	24,0	21,9	23,2
ПРЕДПРИЯТИЯ И ОРГАНИЗАЦИИ										
Число предприятий и организаций (на конец года; по данным государственной регистрации)	7093	7140	7141	7349	7535	7688	7402	7263	6891	6756
ПРОМЫШЛЕННОЕ ПРОИЗВОДСТВО										
Объем отгруженных товаров собственного производства, выполненных работ и услуг собственными силами по видам экономической деятельности, млн руб.:										
добыча полезных ископаемых							2425	2740	3393	3710
обрабатывающие производства							45845	47823	52529	50080
обеспечение электрической энергией, газом и паром; кондиционирование воздуха							2406	2346	2428	2533
водоснабжение; водоотведение, организация сбора и утилизации отходов, деятельность по ликвидации загрязнений							1889	1807	1503	1758
Индекс промышленного производства ^{8),9)} , в процентах к предыдущему году	105,3	115,2	108,7	102,7	118,5	104,6	111,2	102,7	105,3	100,3
Индекс производства по видам экономической деятельности ⁹⁾ , в процентах к предыдущему году										
добыча полезных ископаемых						86,6	127,6	89,0	118,6	104,0
обрабатывающие производства						105,0	112,0	103,0	105,5	99,4
обеспечение электрической энергией, газом и паром; кондиционирование воздуха						104,0	100,7	107,9	90,0	101,9
водоснабжение; водоотведение, организация сбора и утилизации отходов, деятельность по ликвидации загрязнений						113,8	96,0	104,5	99,1	106,8
СЕЛЬСКОЕ ХОЗЯЙСТВО										
Продукция сельского хозяйства в хозяйствах всех категорий (в фактически действовавших ценах), млн руб.	4228	11177	13363	14081	15262	19534	19822	21599	21899	25291
Индекс производства продукции сельского хозяйства в хозяйствах всех категорий, в процентах к предыдущему году	115,1	98,2	101,6	108,9	100,3	107,8	97,9	100,4	98,2	108,1

	2005	2010	2012	2013	2014	2015	2016	2017	2018	2019
Посевная площадь всех сельскохозяйственных культур в хозяйствах всех категорий, тыс. га	184,1	227,1	221,6	232,4	233,3	233,9	237,9	230,4	233,0	233,0
Структура посевных площадей сельскохозяйственных культур в хозяйствах всех категорий, в процентах от всей посевной площади:										
зерновые и зернобобовые культуры	47,9	50,3	49,6	56,1	57,7	61,3	63,7	62,2	63,2	62,6
технические культуры	35,0	37,8	40,2	35,1	33,8	30,7	28,3	28,4	27,8	28,5
картофель и овощебахчевые культуры	5,6	4,6	3,8	3,6	3,3	3,3	3,0	3,1	3,0	3,0
кормовые культуры	11,5	7,3	6,4	5,3	5,2	4,6	5,0	6,3	6,0	5,9
Поголовье скота в хозяйствах всех категорий (на конец года), тыс. голов:										
крупный рогатый скот в том числе коровы	39,2	49,2	50,0	47,3	46,9	46,8	46,5	46,7	46,6	46,9
свины	21,4	26,2	27,6	25,0	24,3	24,3	24,2	24,2	23,5	24,1
овцы и козы	20,4	55,4	66,7	65,0	64,8	73,2	76,6	73,8	71,3	81,0
иные	23,0	40,9	39,1	40,8	43,0	47,1	47,1	51,4	56,2	59,3
Производство в хозяйствах всех категорий, тыс. т:										
зерно (в весе после доработки)	303,6	437,4	323,1	509,8	541,3	638,6	699,0	613,8	553,5	631,2
сахарная свекла	0,0	21,2	0,4	–	–	–	–	–	–	–
семена подсолнечника (в весе после доработки) ¹⁰⁾	61,5	89,4	127,1	121,3	104,6	80,9	89,8	76,4	72,8	90,1
картофель	29,7	27,7	28,0	24,8	25,5	25,1	24,8	22,3	23,1	20,3
овощи	63,8	79,5	62,0	56,7	55,4	54,3	57,2	57,8	60,6	54,7
скот и птица на убой (в убойном весе)	17,7	38,6	52,8	50,1	52,0	54,2	29,1	26,3	25,7	26,5
молоко	88,2	107,7	112,7	113,9	115,3	117,9	120,3	122,0	119,0	119,1
яйца, млн шт.	37,4	38,2	50,6	50,3	50,0	54,1	68,3	105,3	101,6	100,5
СТРОИТЕЛЬСТВО										
Объем работ, выполненных по виду деятельности «Строительство» (в фактически действовавших ценах), млн руб.	1584,4	7762,4	9864,2	9651,6	10280,1	11545,8	12868,0	12704,4	19454,0	25804,4
Индекс физического объема работ, выполненных по виду деятельности «Строительство», в процентах к предыдущему году	128,1	93,1	104,2	105,3	100,2	96,0	98,0	79,6	149,2	121,5
Ввод в действие жилых домов, тыс. м ² общей площади жилых помещений	72	135	98	107	271	297	235	244	187	257
Удельный вес жилых домов, построенных населением за счет собственных и привлеченных средств, в общем вводе жилья, процентов	74,3	66,5	58,3	67,7	61,3	40,3	57,9	45,1	48,2	53,3
Ввод в действие мощностей:										
дошкольных образовательных организаций, мест	–	–	240	–	930	120	–	–	–	1560
общеобразовательных организаций, ученических мест	610	–	–	1325	360	–	–	990	100	1100
больничных организаций, коек	–	150	–	–	–	–	40	–	63	–
амбулаторно-поликлинических организаций, посещений в смену	20	300	5	29	25	73	–	532	700	–
ТОРГОВЛЯ И УСЛУГИ НАСЕЛЕНИЮ										
Оборот розничной торговли (в фактически действовавших ценах):										
всего, млн руб.	11111	36621	57368	67361	73874	73233	80131	86249	95164	101635
на душу населения, руб.	25129	83258	129374	151236	164975	162621	177115	190240	209586	221468
Индекс физического объема оборота розничной торговли, в процентах к предыдущему году	115,7	109,9	122,4	111,7	102,6	86,4	101,6	103,8	108,8	103,4
Оборот общественного питания (в фактически действовавших ценах), млн руб.	96	1131	1395	1604	1953	2210	2213	3085	3223	3897
Индекс физического объема оборота общественного питания, в процентах к предыдущему году	103,2	112,8	98,9	108,7	117,5	106,8	96,4	122,3	104,4	117,7
Объем платных услуг населению (в фактически действовавших ценах), млн руб.	3145	6281	8451	10176	11243	11515	12679	13304	13495	14479
Индекс физического объема платных услуг населению, в процентах к предыдущему году	112,7	95,7	107,6	106,9	102,4	93,3	102,8	101,1	100,2	102,5

	2005	2010	2012	2013	2014	2015	2016	2017	2018	2019
ТРАНСПОРТ										
Эксплуатационная длина железнодорожных путей общего пользования (на конец года), км	160	160	160	160	160	160	160	160	160	160
Протяженность автомобильных дорог общего пользования с твердым покрытием (на конец года) ¹⁾ , км	1589	1617	4380	4402	4396	4395	4402	4442	4451	4482
Грузооборот автомобильного транспорта, млн т·км	532	262	312	284	363	528	439	378	386	772
Пассажиروоборот автобусного транспорта общего пользования, млн пассажиро-километров	243	262	175	137	114	108	124	123	111	118
ИНФОРМАЦИОННЫЕ И КОММУНИКАЦИОННЫЕ ТЕХНОЛОГИИ										
Удельный вес домашних хозяйств, имевших широкополосный доступ к сети Интернет, в общем числе домашних хозяйств, процентов					48,1	52,9	69,6	74,5	76,2	77,6
Удельный вес населения, использовавшего сеть Интернет, в общей численности населения, процентов					57,3	64,2	66,2	75,2	77,5	79,5
Удельный вес организаций, использовавших широкополосный доступ к сети Интернет, в общем числе обследованных организаций, процентов		63,8	85,7	90,6	92,5	87,8	88,7	89,0	89,1	89,9
Число подключенных абонентских устройств мобильной связи на 1000 человек населения (на конец года), шт.	889,5	1072,4	1226,5	1343,6	1295,9	1154,5	1114,1	1050,2	1030,4	1060,7
Число активных абонентов широкополосного доступа к сети Интернет на 100 человек населения (на конец года), единиц:										
фиксированного			4,9	5,6	6,2	7,0	9,4	9,7	10,1	10,0
мобильного			63,5	70,2	70,8	72,4	69,3	64,0	53,0	53,8
ФИНАНСЫ										
Доходы консолидированного бюджета субъекта, млн руб.	4699	12525	15639	16461	16092	17005	18114	19056	23547	28276
из них доходы муниципальных образований	2358	5558	7177	6581	6775	7307	7705	9159	10379	12740
Расходы консолидированного бюджета субъекта, млн руб.	4627	13046	15448	16946	16909	18158	17675	19765	23281	28724
из них расходы муниципальных образований	2299	5739	7328	6933	6946	7440	7665	9225	10500	12875
Поступление налогов, сборов и иных обязательных платежей в бюджетную систему Российской Федерации, млн руб.	2257	5107	7537	8479	9529	10761	12724	16831	20208	22456
Задолженность по налогам и сборам в бюджетную систему Российской Федерации, млн руб.	445	498	602	718	761	833	1070	1976	1750	1167
ЦЕНЫ										
Индекс потребительских цен (декабрь к декабрю предыдущего года), процентов	111,7	110,1	106,6	106,9	111,4	112,6	105,2	101,7	104,2	102,2
Стоимость фиксированного набора потребительских товаров и услуг (на конец года):										
руб.	4411,0	7883,3	8847,0	9433,1	11224,5	12472,8	13243,8	13649,9	14217,7	14557,1
в процентах к среднероссийской стоимости	94	90	90	88	93	93	93	92	92	91

¹⁾ Данные рассчитаны в соответствии с актуализированной методикой расчета баланса трудовых ресурсов и оценки затрат труда.

²⁾ Данные за 2016 – 2017 гг. приведены не включая одновременную денежную выплату в размере 5 тысяч рублей, назначенную в соответствии с Федеральным законом от 22 ноября 2016 г. № 385-ФЗ. Средний размер назначенных пенсий, включая одновременную денежную выплату, составил по состоянию на 1 января 2017 г. – 15886 рублей, реальный размер назначенных пенсий по состоянию на 1 января 2017 г. – 143,4%, по состоянию на 1 января 2018 г. – 72,5%.

³⁾ В связи с отсутствием нормативно-правового акта, устанавливающего порядок государственного учета жилищного фонда в Российской Федерации, в том числе его государственного технического учета (включая техническую инвентаризацию), официальная статистическая информация начиная с 2013 г. формируется не по полному кругу единиц учета.

⁴⁾ Начиная с 2015 г. по данным Минпросвещения России. Данные выгружены из федерального сегмента электронной очереди по состоянию на 31 декабря 2019 г.

⁵⁾ До 2018 г. – охват детей дошкольного образованием.

⁶⁾ С учетом переоценки (см. методологические пояснения к разделу).

⁷⁾ По коммерческим организациям (без субъектов малого предпринимательства).

⁸⁾ С 2015 г. данные приведены по агрегированному индексу производства по видам экономической деятельности «Добыча полезных ископаемых», «Обрабатывающие производства», «Обеспечение электрической энергией, газом и паром; кондиционирование воздуха», «Водоснабжение; водоотведение, организация сбора и утилизации отходов, деятельность по ликвидации загрязнений» (ОКВЭД2), до 2015 г. – по видам экономической деятельности «Добыча полезных ископаемых», «Обрабатывающие производства», «Производство и распределение электроэнергии, газа и воды» (ОКВЭД).

⁹⁾ Данные за 2015 – 2018 гг. уточнены по итогам ретроспективного пересчета индексов производства, проведенного в связи с переходом в расчетах индексов производства на новый базисный 2018 г.

¹⁰⁾ 2005 г. – в первоначально оприходованном виде.

¹¹⁾ С 2011 г. – включая протяженность улиц.

РЕСПУБЛИКА КАЛМЫКИЯ



Площадь территории – 74,7 тыс. км²

Климат умеренного пояса (атлантико-континентальный)

Средняя температура января 2019 г.: -1,1°С

Средняя температура июля 2019 г.: +24,8°С

Население (оценка на 1 января 2020 г.), тыс. человек:

все население – 271,1
 городское – 124,4
 сельское – 146,7

Национальная структура населения (по переписи на 14 октября 2010 г.), процентов к населению, указавшему национальную принадлежность:

калмыки – 57,4	украинцы – 0,5
русские – 30,2	корейцы – 0,5
даргинцы – 2,7	немцы – 0,4
казахи – 1,7	татары – 0,4
турки-месхетинцы – 1,3	армяне – 0,3
чеченцы – 1,2	другие национальности – 2,6
аварцы – 0,8	

Наиболее крупные города

(число жителей – оценка на 1 января 2020 г.), тыс. человек:

Элиста – 103,1
 Лагань – 12,8
 Городовиковск – 8,6

Плотность населения (на 1 января 2020 г.) – 3,6 человека на 1 км²

Муниципальные образования (на 1 января 2020 г.) – 127

в том числе:

муниципальные районы – 13
 городские округа – 1
 городские поселения – 2
 сельские поселения – 111

РАСПРЕДЕЛЕНИЕ ЧИСЛА МИГРАНТОВ ПО ОСНОВНЫМ ПОТОКАМ ПЕРЕДВИЖЕНИЯ в 2019 г.

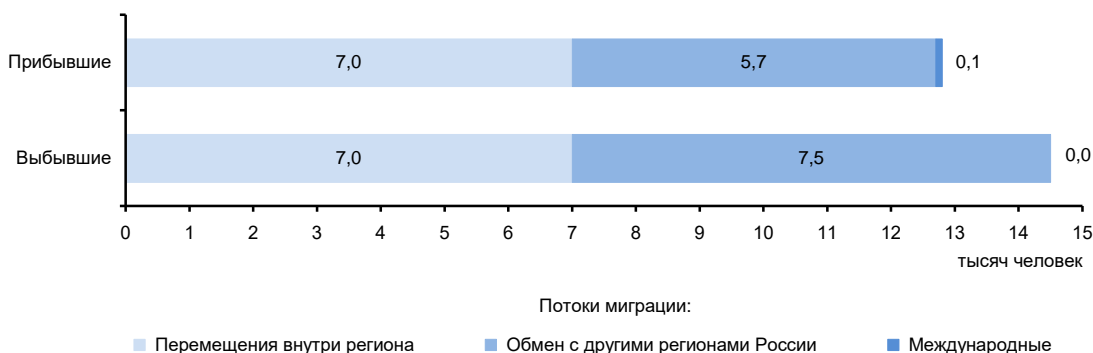

ЭКОНОМИКА РЕСПУБЛИКИ в 2019 г.

В структуре валового регионального продукта в 2018 г. основными видами экономической деятельности являлись: транспортировка и хранение – 27,2%; сельское, лесное хозяйство, охота, рыболовство и рыбоводство – 25,9; государственное управление и обеспечение военной безопасности; социальное обеспечение – 10,4; строительство – 6,0; деятельность в области здравоохранения и социальных услуг – 6,0%.

В объеме инвестиций в основной капитал 31,8% заняли собственные средства, 68,2% – привлеченные средства.

Объем финансовых вложений, поступивших в экономику республики, составил 727 млн руб.

Сальдо прямых иностранных инвестиций, по данным Банка России, составило 1 млн долл. США.

Индекс промышленного производства по сравнению с 2018 г. составил 96,5%, по видам экономической деятельности «Добыча полезных ископаемых» – 81,7, «Обрабатывающие производства» – 109,7, «Обеспечение электрической энергией, газом и паром; кондиционирование воздуха» – 97,5, «Водоснабжение; водоотведение, организация сбора и утилизации отходов, деятельность по ликвидации загрязнений» – 118,6%. В объеме отгруженных товаров собственного производства, выполненных работ и услуг собственными силами по добыче полезных ископаемых республика занимает 66 место в России (в федеральном округе – 7), по обрабатывающим производствам – 84 (8), по обеспечению электрической энергией, газом и паром; кондиционированию воздуха – 82 (7), по водоснабжению; водоотведению, организации сбора и утилизации отходов, деятельности по ликвидации загрязнений – 81 (8).

Сельское хозяйство играет главную роль в экономике республики. Развито крупное отгонно-пастбищное скотоводство. В животноводстве преобладает тонкорунное овцеводство, разводят крупный рогатый скот.

Оборот розничной торговли составил 22,6 млрд руб., или 101,3% (в сопоставимых ценах) к 2018 г. По уровню оборота розничной торговли на душу населения республика так же, как и в 2018 г., заняла 83 место в Российской Федерации. В структуре оборота розничной торговли удельный вес пищевых продуктов, включая напитки, и табачных изделий составил 50,9%, непродовольственных товаров – 49,1% (в 2018 г. – соответственно 50,8 и 49,2%).

Оборот общественного питания составил 0,7 млрд руб., или 110,5% (в сопоставимых ценах) к 2018 г.

Сальдированный финансовый результат (прибыль минус убыток) деятельности организаций составил -416 млн руб¹⁾.

Внешнеторговый оборот республики составил 5,9 млн долл. США, в том числе экспорт – 5,2 млн долл. США, импорт – 0,7 млн долл. США.

¹⁾ Знак (-) означает убыток.

**УДЕЛЬНЫЙ ВЕС РЕСПУБЛИКИ
В ОБЩЕРОССИЙСКИХ ОСНОВНЫХ
ЭКОНОМИЧЕСКИХ ПОКАЗАТЕЛЯХ**

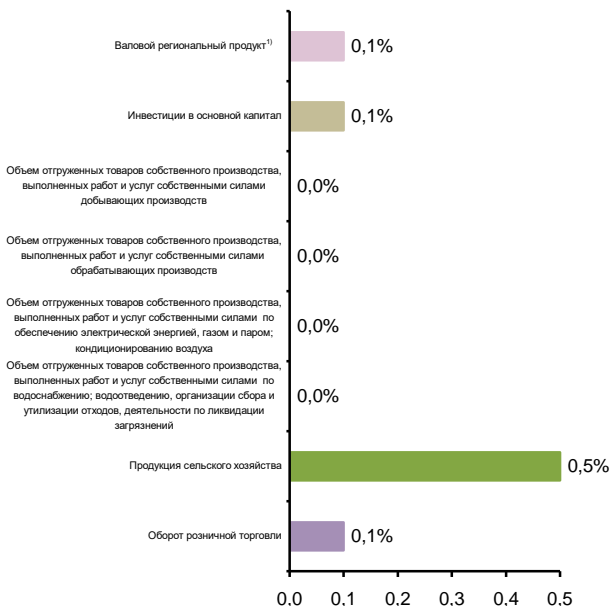

**СТРУКТУРА ВАЛОВОГО РЕГИОНАЛЬНОГО ПРОДУКТА
ПО ОТРАСЛЯМ ЭКОНОМИКИ¹⁾**
(в текущих основных ценах)



¹⁾ 2018 г.

**СТРУКТУРА ОБЪЕМА ОТГРУЖЕННЫХ ТОВАРОВ
СОБСТВЕННОГО ПРОИЗВОДСТВА, ВЫПОЛНЕННЫХ
РАБОТ И УСЛУГ СОБСТВЕННЫМИ СИЛАМИ
ОБРАБАТЫВАЮЩИХ ПРОИЗВОДСТВ
ПО ВИДАМ ЭКОНОМИЧЕСКОЙ ДЕЯТЕЛЬНОСТИ**

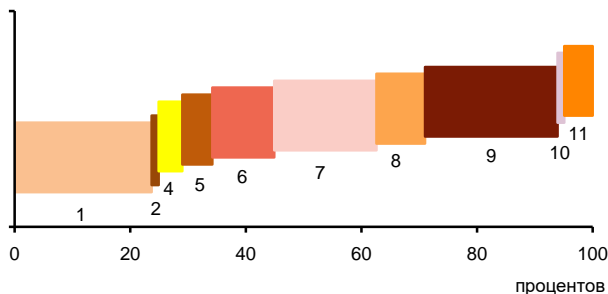

- 1 – Производство пищевых продуктов; производство напитков; производство табачных изделий (23,7%)
- 2 – Производство текстильных изделий; производство одежды; производство кожи и изделий из кожи (1,2%)
- 3 – Обработка древесины и производство изделий из дерева и пробки, кроме мебели, производство изделий из соломки и материалов для плетения (0,0%)
- 4 – Производство бумаги и бумажных изделий; деятельность полиграфическая и копирование носителей информации (4,1%)
- 5 – Производство кокса и нефтепродуктов; производство резиновых и пластмассовых изделий (5,2%)
- 6 – Производство химических веществ и химических продуктов; производство лекарственных средств и материалов, применяемых в медицинских целях (10,7%)
- 7 – Производство прочей неметаллической минеральной продукции (17,7%)
- 8 – Производство металлургическое; производство готовых металлических изделий, кроме машин и оборудования (8,4%)
- 9 – Производство компьютеров, электронных и оптических изделий; производство электрического оборудования (22,9%)
- 10 – Производство мебели; производство прочих готовых изделий (1,2%)
- 11 – Ремонт и монтаж машин и оборудования (4,9%)

**УДЕЛЬНЫЙ ВЕС ПРОДУКЦИИ
РАСТЕНИЕВОДСТВА И ЖИВОТНОВОДСТВА
В ПРОДУКЦИИ СЕЛЬСКОГО ХОЗЯЙСТВА**

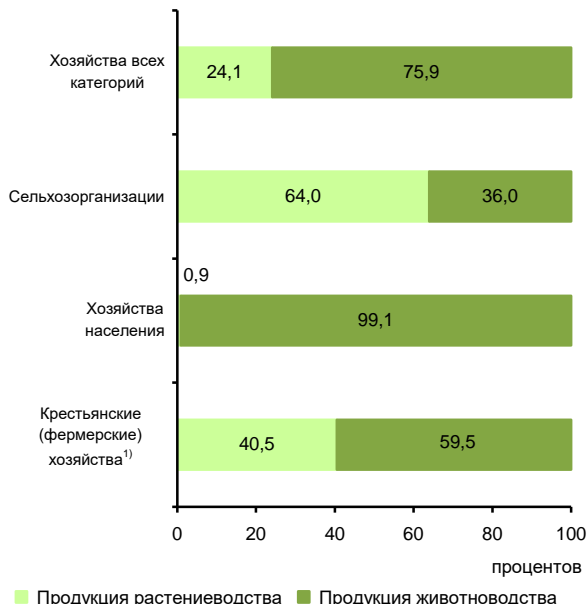

¹⁾ Включая индивидуальных предпринимателей.

СТРУКТУРА ВНЕШНЕЙ ТОРГОВЛИ

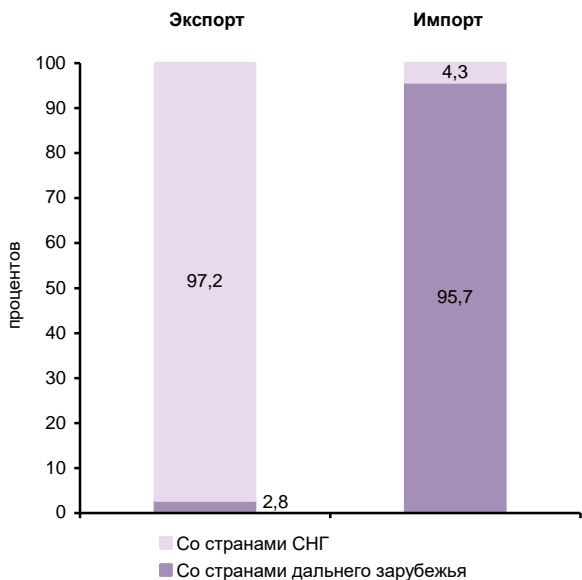

**СТРУКТУРА ДЕНЕЖНЫХ ДОХОДОВ НАСЕЛЕНИЯ
(в процентах от общего объема денежных доходов населения)**

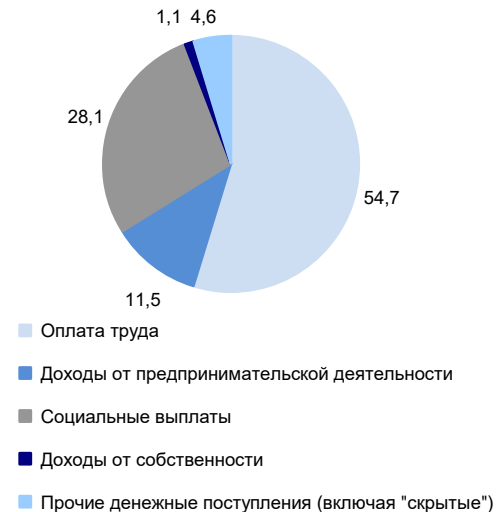

ОСНОВНЫЕ СОЦИАЛЬНО-ЭКОНОМИЧЕСКИЕ ПОКАЗАТЕЛИ

	2005	2010	2012	2013	2014	2015	2016	2017	2018	2019
НАСЕЛЕНИЕ										
Численность населения (оценка на конец года), тыс. человек	293,5	288,9	284,1	282,0	280,5	278,8	277,8	275,4	272,6	271,1
в том числе:										
мужчины	140,8	139,0	136,5	135,3	134,6	133,8	133,4	132,2	130,9	130,2
женщины	152,7	149,9	147,6	146,7	145,9	145,0	144,4	143,2	141,7	140,9
Из общей численности – население в трудоспособном возрасте, тыс. человек	188,4	183,1	174,2	169,9	165,8	161,6	158,1	154,2	150,2	151,9
Число родившихся на 1000 человек населения	12,9	15,3	15,0	14,6	14,1	13,6	12,4	11,0	11,1	10,3
Число умерших на 1000 человек населения	11,4	11,0	10,1	9,9	9,9	9,8	9,8	9,9	9,7	9,4
Естественный прирост, убыль (-) на 1000 человек населения	1,5	4,3	4,9	4,7	4,2	3,8	2,6	1,1	1,4	0,9
Ожидаемая продолжительность жизни при рождении, число лет:										
все население	67,24	69,35	71,22	71,35	72,03	72,15	73,35	73,54	73,84	74,84
мужчины	61,17	63,85	65,78	65,65	67,01	67,01	67,78	68,55	68,94	69,32
женщины	73,87	75,08	76,83	77,25	77,03	77,31	78,94	78,43	78,55	80,27
ТРУД										
Среднегодовая численность занятых ¹⁾ , тыс. человек	...	115,1	113,7	113,0	112,6	111,8	112,3	111,1	108,0	104,3
Численность работников, занятых в государственных органах и органах местного самоуправления, тыс. человек	5,7	6,4	6,2	6,0	7,9	7,4	7,1	7,3	7,3	7,3
Численность безработных, тыс. человек	26,7	22,0	19,1	17,7	16,0	15,4	15,3	13,9	13,4	12,2
Уровень безработицы, процентов	18,0	14,8	13,1	12,5	10,9	10,7	10,6	9,9	9,7	9,2
Численность незанятых граждан, состоящих на учете в органах службы занятости населения в целях поиска подходящей работы (на конец года), тыс. человек	4,6	4,7	3,3	3,3	3,1	3,0	2,8	2,6	2,5	2,4
из них признаны безработными	4,5	4,7	3,2	3,3	3,0	3,0	2,7	2,6	2,5	2,3
УРОВЕНЬ ЖИЗНИ НАСЕЛЕНИЯ И СОЦИАЛЬНАЯ СФЕРА										
Среднедушевые денежные доходы (в месяц), руб.	2392	7774	10190	11673	12992	15276	15696	16261	17082	18508
Реальные денежные доходы населения, в процентах к предыдущему году	91,8	102,6	107,1	101,5	103,9	101,4	96,0	98,8	101,3	102,6
Потребительские расходы в среднем на душу населения (в месяц), руб.	1443	3867	5657	7651	8262	8694	9055	9698	10611	11296
Среднемесячная номинальная начисленная заработная плата работников организаций, руб.	4495	11601	15041	17471	19341	20109	21318	22919	26049	28617
Средний размер назначенных пенсий ²⁾ , руб.	2248	6581	7877	8598	9320	10306	10586	11337	11971	12611
Реальный размер назначенных пенсий ³⁾ , в процентах к предыдущему году	113,7	107,2	101,6	102,4	97,6	101,9	97,7	103,9	100,8	102,6
Численность пенсионеров, состоящих на учете в системе Пенсионного фонда Российской Федерации, тыс. человек	66	70	72	73	74	76	78	78	79	78
Доля численности населения с денежными доходами ниже величины прожиточного минимума к общей численности населения субъекта, процентов	61,1	35,7	30,7	33,4	31,8	29,5	26,7	24,3	23,6	23,5
Потребление продуктов питания на душу населения в год, кг:										
мясо и мясопродукты, включая субпродукты II категории и жир-сырец	85	115	119	118	116	118	119	115	117	116
молоко и молочные продукты	264	272	277	258	250	231	220	226	220	218
картофель	26	41	43	43	41	39	42	43	42	43
овощи и продовольственные бахчевые культуры	75	89	100	98	92	98	102	103	104	105
хлебные продукты (хлеб и макаронные изделия в пересчете на муку, мука, крупа, бобовые)	114	121	115	116	117	120	122	123	124	123

**ЮЖНЫЙ ФЕДЕРАЛЬНЫЙ ОКРУГ
РЕСПУБЛИКА КАЛМЫКИЯ**

Продолжение

	2005	2010	2012	2013	2014	2015	2016	2017	2018	2019
Общая площадь жилых помещений, приходящая в среднем на одного жителя ³⁾ (на конец года) – всего, м ²	19,9	21,5	22,2	22,8	23,3	24,0	24,3	24,2	24,7	25,2
в городских поселениях	21,5	24,0	25,1	26,0	26,8	27,9	28,3	28,6	29,0	29,6
в сельской местности	18,6	19,6	19,8	20,1	20,5	20,7	20,9	20,6	21,1	21,5
Численность граждан, пользующихся социальной поддержкой по оплате жилого помещения и коммунальных услуг, тыс. человек	82,9	79,6	78,2	76,2	76,6	78,0	75,5	77,9	78,1	77,9
Среднемесячный размер социальной поддержки на одного пользователя, руб.	104	347	437	495	440	535	539	620	626	681
Число семей, получивших субсидии на оплату жилого помещения и коммунальных услуг, тыс.	3,7	2,6	2,1	2,4	2,4	2,4	2,5	2,3	2,2	2,1
Среднемесячный размер субсидий на одну семью, руб.	439	531	568	732	1102	1013	1014	1110	1022	959
Численность детей, стоящих на учете для определения в дошкольные образовательные организации ⁴⁾ :										
всего, человек	1687	7216	9211	8929	5461	3772	3487	4283	4695	2643
на 1000 детей в возрасте 1 – 6 лет	86	316	380	363	225	157	149	191	213	127
Валовой коэффициент охвата дошкольным образованием, в процентах от численности детей в возрасте 1 – 6 лет ⁵⁾	49,9	48,5	50,9	53,1	57,4	60,1	63,5	65,8	65,8	67,4
Численность обучающихся по образовательным программам начального, основного и среднего общего образования, тыс. человек	42	32	32	31	31	32	33	33	34	34
Численность студентов, обучающихся по программам подготовки среднего профессионального образования, тыс. человек:										
квалифицированных рабочих, служащих	3,3	2,0	1,5	1,5	1,5	1,3	1,0	1,0	1,0	1,0
специалистов среднего звена	6,1	5,0	4,7	3,9	5,1	5,3	5,7	6,0	5,7	6,3
Численность студентов, обучающихся по программам бакалавриата, специалитета, магистратуры, тыс. человек	11,5	13,1	12,1	9,7	9,2	8,5	9,7	8,2	8,3	8,9
Численность врачей, человек:										
всего, тыс.	1,4	1,4	1,5	1,5	1,5	1,5	1,4	1,5	1,4	1,4
на 10 000 человек населения	48,7	46,7	51,9	53,5	54,1	53,3	52,0	53,7	51,8	50,2
Численность среднего медицинского персонала, человек:										
всего, тыс.	4,0	3,4	3,2	3,3	3,3	3,2	3,1	3,0	2,9	2,9
на 10 000 человек населения	134,6	118,4	114,0	116,3	116,4	113,1	112,5	110,2	108,2	108,3
Число больничных организаций	34	23	29	25	24	24	24	24	24	23
Число больничных коек:										
всего, тыс.	3,9	2,7	2,6	2,6	2,5	2,4	2,2	2,2	2,1	2,1
на 10 000 человек населения	134	95	92	93	87	86	77	78	78	78
Число амбулаторно-поликлинических организаций	108	44	43	49	51	48	46	47	47	46
Мощность амбулаторно-поликлинических организаций, посещений в смену:										
всего, тыс.	7,5	7,0	7,7	7,8	7,8	7,6	7,6	7,6	7,5	7,5
на 10 000 человек населения	256	241	272	275	280	271	272	277	275	278
ВАЛОВОЙ РЕГИОНАЛЬНЫЙ ПРОДУКТ										
Валовой региональный продукт:										
всего, млн руб.	9686	24404	35898	41166	46681	51958	61403	71358	73692	...
на душу населения, руб.	33018	84359	125774	145421	165950	185799	220663	257977	268920	...
Индекс физического объема валового регионального продукта, в процентах к предыдущему году	106,8	96,4	100,0	102,6	104,7	95,9	98,1	101,7	100,2	...

	2005	2010	2012	2013	2014	2015	2016	2017	2018	2019
ИНВЕСТИЦИИ										
Инвестиции в основной капитал (в фактически действовавших ценах), млн руб.	3062	6970	13825	15283	22609	16605	9139	11223	12423	16035
Индекс физического объема инвестиций в основной капитал, в процентах к предыдущему году	120,0	77,5	127,3	104,1	140,5	64,2	48,3	107,5	126,9	127,2
Удельный вес инвестиций в основной капитал, финансируемых за счет бюджетных средств, в общем объеме инвестиций, процентов	56,9	41,3	23,3	28,7	22,9	25,6	39,8	29,7	42,9	38,8
в том числе за счет федерального бюджета	38,7	33,6	21,2	25,0	18,8	20,8	30,6	17,4	35,2	33,7
ОСНОВНЫЕ ФОНДЫ										
Наличие основных фондов ⁶⁾ (на конец года; по полной учетной стоимости), млн руб.	58485	119600	113022	124357	151392	175274	195857	203657	226959	333220
Ввод в действие основных фондов, млн руб.	9896	4784	5626	6279	10806	19258	16568	6758	21681	16448
Степень износа основных фондов ⁷⁾ (на конец года), процентов	35,3	42,3	48,2	49,1	49,3	44,3	45,8	49,8	49,1	52,1
Удельный вес полностью изношенных основных фондов ⁷⁾ (на конец года; по полной учетной стоимости; в процентах от общего объема основных фондов)	7,6	8,9	9,0	9,4	6,7	5,4	4,9	5,7	5,6	6,0
ПРЕДПРИЯТИЯ И ОРГАНИЗАЦИИ										
Число предприятий и организаций (на конец года; по данным государственной регистрации)	17330	8223	7153	5823	5503	5433	4739	4252	4072	3773
ПРОМЫШЛЕННОЕ ПРОИЗВОДСТВО										
Объем отгруженных товаров собственного производства, выполненных работ и услуг собственными силами по видам экономической деятельности, млн руб.:										
добыча полезных ископаемых							... ⁸⁾	... ⁸⁾	... ⁸⁾	... ⁸⁾
обрабатывающие производства							738	1235	930	695
обеспечение электрической энергией, газом и паром; кондиционирование воздуха							2758	2054	2700	2906
водоснабжение; водоотведение, организация сбора и утилизации отходов, деятельность по ликвидации загрязнений							... ⁸⁾	... ⁸⁾	... ⁸⁾	... ⁸⁾
Индекс промышленного производства ^{9);10)} , в процентах к предыдущему году	99,6	113,3	89,8	108,3	103,2	97,1	114,9	103,3	98,5	96,5
Индекс производства по видам экономической деятельности ¹⁰⁾ , в процентах к предыдущему году										
добыча полезных ископаемых						96,1	117,0	94,1	95,3	81,7
обрабатывающие производства						99,8	94,8	117,1	80,1	109,7
обеспечение электрической энергией, газом и паром; кондиционирование воздуха						92,4	161,2	103,0	130,8	97,5
водоснабжение; водоотведение, организация сбора и утилизации отходов, деятельность по ликвидации загрязнений						101,1	94,2	104,8	99,1	118,6
СЕЛЬСКОЕ ХОЗЯЙСТВО										
Продукция сельского хозяйства в хозяйствах всех категорий (в фактически действовавших ценах), млн руб.	4445	11172	17486	19878	21479	22714	26736	27084	26558	27871
Индекс производства продукции сельского хозяйства в хозяйствах всех категорий, в процентах к предыдущему году	105,8	105,1	99,7	101,6	107,2	101,3	102,2	101,1	92,0	98,3

	2005	2010	2012	2013	2014	2015	2016	2017	2018	2019
Посевная площадь всех сельскохозяйственных культур в хозяйствах всех категорий, тыс. га	275,1	300,3	230,7	266,8	239,2	266,4	264,0	286,5	285,8	317,2
Структура посевных площадей сельскохозяйственных культур в хозяйствах всех категорий, в процентах от всей посевной площади:										
зерновые и зернобобовые культуры	73,3	72,6	79,3	82,9	81,0	81,6	78,3	84,6	87,1	90,0
технические культуры	13,6	10,4	8,9	5,9	3,9	4,0	5,9	4,2	3,7	2,7
картофель и овощебахчевые культуры	1,3	1,4	1,1	0,9	0,9	1,0	0,9	0,6	0,5	0,4
кормовые культуры	11,8	15,5	10,7	10,4	14,2	13,4	14,9	10,6	8,7	6,8
Поголовье скота в хозяйствах всех категорий (на конец года), тыс. голов:										
крупный рогатый скот в том числе коровы	245,1	509,5	628,6	617,0	565,0	537,8	511,0	481,9	445,2	426,8
свины	37,7	19,3	13,0	11,3	9,8	10,4	14,1	11,4	11,2	10,6
овцы и козы	1863,5	2304,8	2554,9	2672,2	2671,2	2712,0	2843,5	2799,7	2419,4	2273,7
Производство в хозяйствах всех категорий, тыс. т:										
зерно (в весе после доработки)	343,8	277,0	160,8	197,5	301,7	351,3	505,7	597,6	461,6	639,8
семена подсолнечника (в весе после доработки) ¹¹⁾	26,0	3,5	3,8	3,2	3,6	1,4	4,2	7,4	4,5	6,3
картофель	7,6	7,7	4,8	6,0	7,6	6,7	6,4	6,8	3,0	4,8
овощи	15,7	16,6	17,5	17,2	14,4	14,4	12,6	14,1	11,9	14,3
скот и птица на убой (в убойном весе)	24,3	44,6	54,5	57,0	65,3	66,9	68,5	70,0	71,7	69,0
молоко	82,7	96,1	99,1	88,0	84,3	75,1	70,3	67,2	64,3	60,0
яйца, млн шт.	64,5	30,1	26,6	23,0	21,0	19,3	18,5	18,0	17,4	16,3
СТРОИТЕЛЬСТВО										
Объем работ, выполненных по виду деятельности «Строительство» (в фактически действовавших ценах), млн руб.	1912,1	2937,8	3604,1	3862,8	8124,0	3525,6	1320,8	2945,5	6495,1	7218,2
Индекс физического объема работ, выполненных по виду деятельности «Строительство», в процентах к предыдущему году	112,1	89,1	110,3	100,5	195,5	37,9	32,7	187,6	в 2,8 р.	116,9
Ввод в действие жилых домов, тыс. м ² общей площади жилых помещений	49	87	85	111	125	126	71	96	90	101
Удельный вес жилых домов, построенных населением за счет собственных и привлеченных средств, в общем вводе жилья, процентов	63,7	54,8	51,6	41,2	40,0	33,9	38,5	56,8	69,3	65,8
Ввод в действие мощностей:										
дошкольных образовательных организаций, мест	–	–	–	490	50	767	645	25	–	360
общеобразовательных организаций, учебных мест	75	–	–	–	348	104	–	1140	120	–
больничных организаций, коек	10	–	90	40	30	–	–	–	–	–
амбулаторно-поликлинических организаций, посещений в смену	–	–	11	38	93	8	–	–	–	35
ТОРГОВЛЯ И УСЛУГИ НАСЕЛЕНИЮ										
Оборот розничной торговли (в фактически действовавших ценах):										
всего, млн руб.	3878	9817	14592	15961	17659	17905	18803	19632	21333	22631
на душу населения, руб.	13220	33936	51125	56382	62779	64025	67572	70974	77850	83234
Индекс физического объема оборота розничной торговли, в процентах к предыдущему году	114,7	106,0	111,1	101,2	104,1	87,3	98,2	100,0	105,5	101,3
Оборот общественного питания (в фактически действовавших ценах), млн руб.	195	426	478	537	502	499	508	569	600	677
Индекс физического объема оборота общественного питания, в процентах к предыдущему году	134,3	106,5	99,2	102,5	90,2	92,9	94,7	105,6	103,9	110,5
Объем платных услуг населению (в фактически действовавших ценах), млн руб.	1152	3111	3875	4290	4608	4869	5030	5458	5853	6170
Индекс физического объема платных услуг населению, в процентах к предыдущему году	109,4	101,6	107,9	100,5	102,3	100,0	99,5	104,9	104,7	102,2

	2005	2010	2012	2013	2014	2015	2016	2017	2018	2019
ТРАНСПОРТ										
Эксплуатационная длина железнодорожных путей общего пользования (на конец года), км	165	165	165	165	165	165	165	165	165	165
Протяженность автомобильных дорог общего пользования с твердым покрытием (на конец года), км	2882	3115	3217	3403	3533	3496	3605	3675	3676	3751
Грузооборот автомобильного транспорта, млн т·км	148	94	88	87	79	73	56	60	97	106
Пассажирооборот автобусного транспорта общего пользования, млн пассажиро-километров	245	387	445	401	367	371	383	267	265	279
ИНФОРМАЦИОННЫЕ И КОММУНИКАЦИОННЫЕ ТЕХНОЛОГИИ										
Удельный вес домашних хозяйств, имевших широкополосный доступ к сети Интернет, в общем числе домашних хозяйств, процентов					49,2	67,1	63,9	71,2	62,1	56,2
Удельный вес населения, использовавшего сеть Интернет, в общей численности населения, процентов					65,5	74,3	77,9	81,3	82,7	79,6
Удельный вес организаций, использовавших широкополосный доступ к сети Интернет, в общем числе обследованных организаций, процентов		64,1	75,7	83,3	81,9	77,7	74,0	76,1	77,5	86,3
Число подключенных абонентских устройств мобильной связи на 1000 человек населения (на конец года), шт.	1042,4	1571,0	1632,5	1726,6	1652,1	1564,6	1486,4	1441,7	1315,0	1452,9
Число активных абонентов широкополосного доступа к сети Интернет на 100 человек населения (на конец года), единиц:										
фиксированного			6,1	7,6	8,5	9,6	8,7	8,8	13,8	14,2
мобильного			59,4	65,7	66,6	68,4	68,6	67,9	70,2	80,2
ФИНАНСЫ										
Доходы консолидированного бюджета субъекта, млн руб.	3791	9237	11961	10209	10712	11257	11637	12916	15185	18114
из них доходы муниципальных образований	1533	3902	5176	4784	5561	5139	5620	6339	6685	7582
Расходы консолидированного бюджета субъекта, млн руб.	4339	9382	10106	11774	11339	12364	12196	13514	15294	18521
из них расходы муниципальных образований	1874	3933	4470	5442	5453	5278	5944	6460	6716	7521
Поступление налогов, сборов и иных обязательных платежей в бюджетную систему Российской Федерации, млн руб.	3284	3135	5714	4383	4537	4078	4839	8101	9721	8952
Задолженность по налогам и сборам в бюджетную систему Российской Федерации, млн руб.	18814	3487	2272	2135	1260	871	850	1580	950	1042
ЦЕНЫ										
Индекс потребительских цен (декабрь к декабрю предыдущего года), процентов	110,9	112,6	107,6	107,8	111,1	111,4	105,4	103,3	104,3	103,3
Стоимость фиксированного набора потребительских товаров и услуг (на конец года):										
руб.	4109,1	7684,6	8979,0	9769,9	11073,2	12256,6	12953,4	13535,3	14361,8	15325,5
в процентах к среднероссийской стоимости	87	88	91	91	92	91	91	92	93	95

¹⁾ Данные рассчитаны в соответствии с актуализированной методикой расчета баланса трудовых ресурсов и оценки затрат труда.

²⁾ Данные за 2016 – 2017 гг. приведены не включая единовременную денежную выплату в размере 5 тысяч рублей, назначенную в соответствии с Федеральным законом от 22 ноября 2016 г. № 385-ФЗ. Средний размер назначенных пенсий, включая единовременную денежную выплату, составил по состоянию на 1 января 2017 г. – 15586 рублей, реальный размер назначенных пенсий по состоянию на 1 января 2017 г. – 143,9%, по состоянию на 1 января 2018 г. – 70,6%.

³⁾ В связи с отсутствием нормативно-правового акта, устанавливающего порядок государственного учета жилищного фонда в Российской Федерации, в том числе его государственного технического учета (включая техническую инвентаризацию), официальная статистическая информация о жилищном фонде начиная с 2013 г. формируется не по полному кругу единиц учета.

⁴⁾ Начиная с 2015 г. по данным Минпросвещения России. Данные выгружены из федерального сегмента электронной очереди по состоянию на 31 декабря 2019 г.

⁵⁾ До 2018 г. – охват детей дошкольным образованием.

⁶⁾ С учетом переоценки (см. методологические пояснения к разделу).

⁷⁾ По коммерческим организациям (без субъектов малого предпринимательства).

⁸⁾ Данные не публикуются в целях обеспечения конфиденциальности первичных статистических данных, полученных от организаций, в соответствии с Федеральным законом от 29.11.2007 № 282-ФЗ "Об официальном статистическом учете и системе государственной статистики в Российской Федерации" (п.5 ст.4, ч.1 ст.9).

⁹⁾ С 2015 г. данные приведены по агрегированному индексу производства по видам экономической деятельности «Добыча полезных ископаемых», «Обрабатывающие производства», «Обеспечение электрической энергией, газом и паром; кондиционирование воздуха», «Водоснабжение, водоотведение, организация сбора и утилизации отходов, деятельность по ликвидации загрязнений» (ОКВЭД2), до 2015 г. – по видам экономической деятельности «Добыча полезных ископаемых», «Обрабатывающие производства», «Производство и распределение электроэнергии, газа и воды» (ОКВЭД).

¹⁰⁾ Данные за 2015 – 2018 гг. уточнены по итогам ретроспективного пересчета индексов производства, проведенного в связи с переходом в расчетах индексов производства на новый базисный 2018 г.

¹¹⁾ 2005 г. – в первоначально оприходованном виде.

РЕСПУБЛИКА КРЫМ



Площадь территории – 26,1 тыс. км²

Климат умеренного пояса (атлантико-континентальный)

Средняя температура января 2019 г.¹⁾: +1,7°С

Средняя температура июля 2019 г.¹⁾: +22,4°С

Население (оценка на 1 января 2020 г.), тыс. человек:

все население – 1912,6

городское – 975,2

сельское – 937,4

Национальная структура населения

(по переписи на 14 октября 2014 г.), процентов

к населению, указавшему национальную принадлежность:

русские – 65,2

украинцы – 16,0

крымские татары – 12,6

татары – 2,3

белорусы – 1,0

армяне – 0,5

азербайджанцы – 0,3

греки – 0,1

болгары – 0,1

немцы – 0,1

караимы – 0,03

крымчаки – 0,01

другие национальности – 1,8

Наиболее крупные города

(число жителей – оценка на 1 января 2020 г.), тыс. человек:

Симферополь – 342,1

Керчь – 151,5

Евпатория – 108,2

Ялта – 79,1

Феодосия – 68,0

Плотность населения (на 1 января 2020 г.) – 73,3 человека на 1 км²

Муниципальные образования (на 1 января 2020 г.) – 279

в том числе:

муниципальные районы – 14

городские округа – 11

городские поселения – 4

сельские поселения – 250

РАСПРЕДЕЛЕНИЕ ЧИСЛА МИГРАНТОВ ПО ОСНОВНЫМ ПОТОКАМ ПЕРЕДВИЖЕНИЯ в 2019 г.

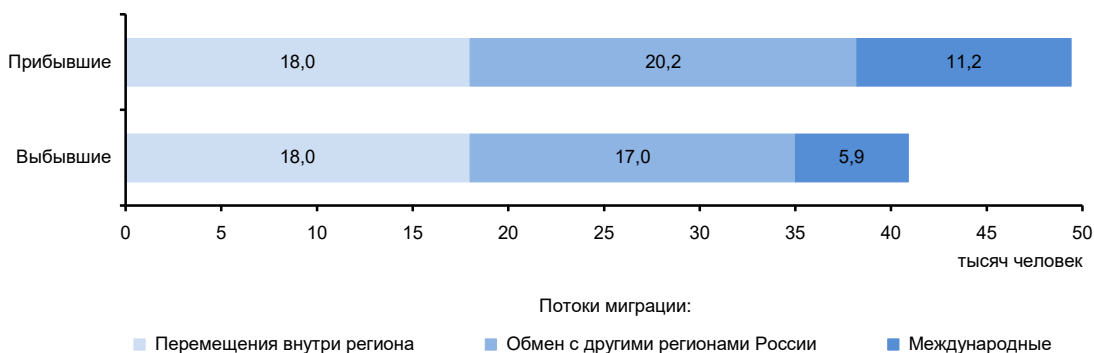

¹⁾ Данные по Республике Крым и г. Севастополю.

ЭКОНОМИКА РЕСПУБЛИКИ в 2019 г.

В структуре валового регионального продукта в 2018 г. основными видами экономической деятельности являлись: торговля оптовая и розничная; ремонт автотранспортных средств и мотоциклов – 17,1%; строительство – 11,1; государственное управление и обеспечение военной безопасности, социальное обеспечение – 9,7; обрабатывающие производства – 9,2%.

В объеме инвестиций в основной капитал 21,5% заняли собственные средства, 78,5% – привлеченные средства.

Объем финансовых вложений, поступивших в экономику республики, составил 58160 млн руб.

Индекс промышленного производства по сравнению с 2018 г. составил 112,3%, по видам экономической деятельности «Добыча полезных ископаемых» – 92,5, «Обрабатывающие производства» – 100,0, «Обеспечение электрической энергией, газом и паром; кондиционирование воздуха» – 149,3, «Водоснабжение; водоотведение, организация сбора и утилизации отходов, деятельность по ликвидации загрязнений» – 125,0%. В объеме отгруженных товаров собственного производства, выполненных работ и услуг собственными силами по добыче полезных ископаемых республика занимает 49 место в России (в федеральном округе – 5), по обрабатывающим производствам – 65 (4), по обеспечению электрической энергией, газом и паром; кондиционированию воздуха – 47 (4), по водоснабжению; водоотведению, организации сбора и утилизации отходов, деятельности по ликвидации загрязнений – 44 (4).

В сельском хозяйстве развиты мясомолочное животноводство, свиноводство, птицеводство, пчеловодство, растениеводство (выращивание зерновых культур, подсолнечника, фруктов и овощей).

Оборот розничной торговли составил 274,7 млрд руб. или 103,0% (в сопоставимых ценах) к 2018 г. По уровню оборота розничной торговли на душу населения республика так же, как и в 2018 г., заняла 76 место в Российской Федерации. В структуре оборота розничной торговли удельный вес пищевых продуктов, включая напитки, и табачных изделий составил 47,7%, непродовольственных товаров – 52,3% (в 2018 г. – соответственно 47,6 и 52,4%).

Оборот общественного питания составил 12,5 млрд руб. или 101,7% (в сопоставимых ценах) к 2018 г.

Сальдированный финансовый результат (прибыль минус убыток) деятельности организаций составил 2722 млн руб.

Внешнеторговый оборот республики составил 94,1 млн долл. США, в том числе экспорт – 33,7 млн долл. США, или 141,1% к уровню 2018 г., импорт – соответственно 60,4 млн долл. США и 106,9%.

**УДЕЛЬНЫЙ ВЕС РЕСПУБЛИКИ
В ОБЩЕРОССИЙСКИХ ОСНОВНЫХ
ЭКОНОМИЧЕСКИХ ПОКАЗАТЕЛЯХ**

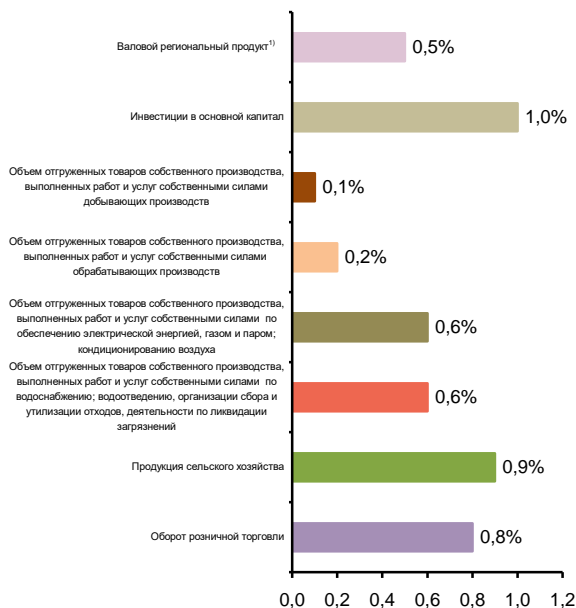

¹⁾ 2018 г.

**СТРУКТУРА ВАЛОВОГО РЕГИОНАЛЬНОГО ПРОДУКТА
ПО ОТРАСЛЯМ ЭКОНОМИКИ
(в текущих основных ценах)**



СТРУКТУРА ОБЪЕМА ОТГРУЖЕННЫХ ТОВАРОВ СОБСТВЕННОГО ПРОИЗВОДСТВА, ВЫПОЛНЕННЫХ РАБОТ И УСЛУГ СОБСТВЕННЫМИ СИЛАМИ ОБРАБАТЫВАЮЩИХ ПРОИЗВОДСТВ ПО ВИДАМ ЭКОНОМИЧЕСКОЙ ДЕЯТЕЛЬНОСТИ

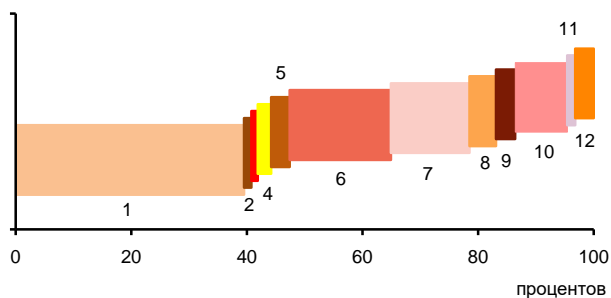

- 1 – Производство пищевых продуктов; производство напитков; производство табачных изделий (45,5%)
- 2 – Производство текстильных изделий; производство одежды; производство кожи и изделий из кожи (0,3%)
- 3 – Обработка древесины и производство изделий из дерева и пробки, кроме мебели, производство изделий из соломки и материалов для плетения (0,1%)
- 4 – Производство бумаги и бумажных изделий; деятельность полиграфическая и копирование носителей информации (1,3%)
- 5 – Производство кокса и нефтепродуктов; производство резиновых и пластмассовых изделий (2,2%)
- 6 – Производство химических веществ и химических продуктов; производство лекарственных средств и материалов, применяемых в медицинских целях (18,5%)
- 7 – Производство прочей неметаллической минеральной продукции (14,6%)
- 8 – Производство металлургическое; производство готовых металлических изделий, кроме машин и оборудования (3,6%)
- 9 – Производство компьютеров, электронных и оптических изделий; производство электрического оборудования (2,3%)
- 10 – Производство машин и оборудования, не включенных в другие группировки; производство автотранспортных средств, прицепов и полуприцепов; производство прочих транспортных средств и оборудования (9,0%)
- 11 – Производство мебели; производство прочих готовых изделий (0,4%)
- 12 – Ремонт и монтаж машин и оборудования (2,2%)

СТРУКТУРА ВНЕШНЕЙ ТОРГОВЛИ

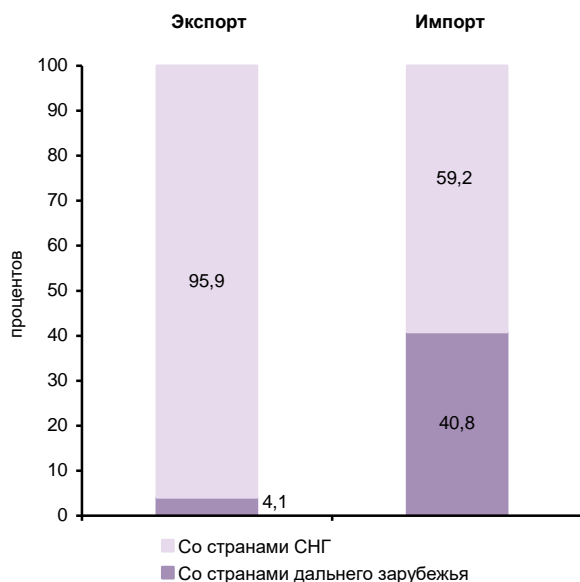

УДЕЛЬНЫЙ ВЕС ПРОДУКЦИИ РАСТЕНИЕВОДСТВА И ЖИВОТНОВОДСТВА В ПРОДУКЦИИ СЕЛЬСКОГО ХОЗЯЙСТВА

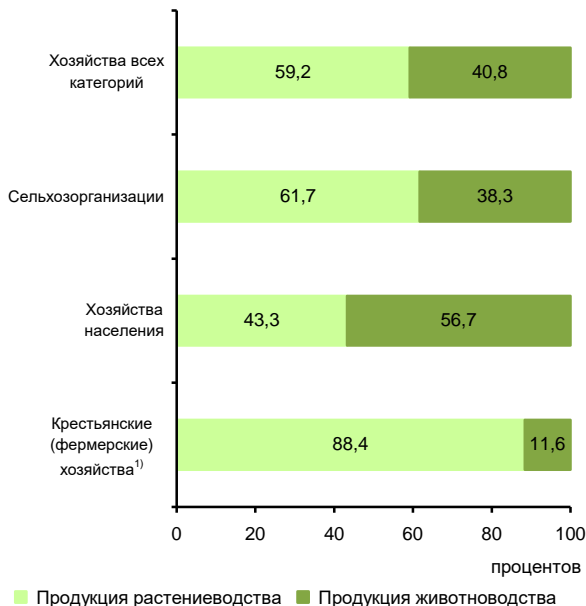

¹⁾ Включая индивидуальных предпринимателей.

СТРУКТУРА ДЕНЕЖНЫХ ДОХОДОВ НАСЕЛЕНИЯ

(в процентах от общего объема денежных доходов населения)



ОСНОВНЫЕ СОЦИАЛЬНО-ЭКОНОМИЧЕСКИЕ ПОКАЗАТЕЛИ

	2014	2015	2016	2017	2018	2019
НАСЕЛЕНИЕ						
Численность населения (оценка на конец года), тыс. человек	1895,9	1907,1	1912,2	1913,7	1911,8	1912,6
в том числе:						
мужчины	870,8	876,9	880,1	881,1	880,4	881,3
женщины	1025,1	1030,2	1032,1	1032,6	1031,4	1031,3
Из общей численности – население в трудоспособном возрасте, тыс. человек	1063,1	1054,9	1044,0	1031,7	1018,5	1036,4
Число родившихся на 1000 человек населения	12,9	12,6	12,0	10,9	10,6	10,0
Число умерших на 1000 человек населения	15,3	15,3	15,2	14,4	14,1	14,0
Естественный прирост, убыль (-) на 1000 человек населения	-2,4	-2,7	-3,2	-3,5	-3,5	-4,0
Ожидаемая продолжительность жизни при рождении, число лет:						
все население	70,74	70,52	70,74	72,00	72,22	72,71
мужчины	65,65	65,28	65,58	67,08	67,25	67,76
женщины	75,62	75,63	75,76	76,63	76,95	77,41
ТРУД						
Среднегодовая численность занятых ¹⁾ , тыс. человек	...	852,7	825,4	840,4	841,4	852,7
Численность работников, занятых в государственных органах и органах местного самоуправления, тыс. человек	...	25,1	25,2	26,6	27,0	26,8
Численность безработных, тыс. человек	...	69,2	61,7	58,4	53,8	51,4
Уровень безработицы, процентов	...	7,2	6,8	6,4	6,0	5,6
Численность незанятых граждан, состоящих на учете в органах службы занятости населения в целях поиска подходящей работы (на конец года), тыс. человек	...	9,6	7,3	6,7	5,9	6,5
из них признаны безработными	...	7,4	6,1	5,7	5,0	5,3
УРОВЕНЬ ЖИЗНИ НАСЕЛЕНИЯ И СОЦИАЛЬНАЯ СФЕРА						
Среднедушевые денежные доходы (в месяц), руб.	...	15664	17825	19818	21524	22310
Реальные денежные доходы населения, в процентах к предыдущему году	102,1	106,4	105,9	98,7
Потребительские расходы в среднем на душу населения (в месяц), руб.	...	14202	14730	15401	16602	18003
Среднемесячная номинальная начисленная заработная плата работников организаций, руб.	...	22440	24140	26165	29640	32748
Средний размер назначенных пенсий ²⁾ , руб.	...	11461	11543	12099	12661	13309
Реальный размер назначенных пенсий ²⁾ , в процентах к предыдущему году	94,7	104,0	98,4	103,6
Численность пенсионеров, состоящих на учете в системе Пенсионного фонда Российской Федерации, тыс. человек	...	565	575	582	587	582
Доля численности населения с денежными доходами ниже величины прожиточного минимума к общей численности населения субъекта, процентов	...	23,1	23,3	19,4	17,3	17,2
Потребление продуктов питания на душу населения в год, кг:						
мясо и мясопродукты, включая субпродукты II категории и жир-сырец	55	51	51	53	53	55
молоко и молочные продукты	173	150	149	166	163	158
картофель	103	89	88	84	86	87
овощи и продовольственные бахчевые культуры	111	116	121	126	127	127
хлебные продукты (хлеб и макаронные изделия в пересчете на муку, мука, крупа, бобовые)	113	114	113	113	111	109

**ЮЖНЫЙ ФЕДЕРАЛЬНЫЙ ОКРУГ
РЕСПУБЛИКА КРЫМ**

Продолжение

	2014	2015	2016	2017	2018	2019
Общая площадь жилых помещений, приходящаяся в среднем на одного жителя ³⁾ (на конец года) – всего, м ²	15,4	16,3	17,1	17,5	18,1	18,9
в городских поселениях	13,8	14,5	15,4	16,0	16,8	17,6
в сельской местности	17,1	18,3	18,9	19,1	19,6	20,3
Численность граждан, пользующихся социальной поддержкой по оплате жилого помещения и коммунальных услуг, тыс. человек		389,6	350,9	350,5	364,8	358,0
Среднемесячный размер социальной поддержки на одного пользователя, руб.		159	227	312	351	377
Число семей, получивших субсидии на оплату жилого помещения и коммунальных услуг, тыс.	...	0,4	0,3	0,3	0,4	0,5
Среднемесячный размер субсидий на одну семью, руб.	...	98	196	259	379	555
Численность детей, стоящих на учете для определения в дошкольные образовательные организации ⁴⁾ :						
всего, человек	46649	56199	62606	60329	54353	45976
на 1000 детей в возрасте 1 – 6 лет	368	417	458	439	389	339
Валовой коэффициент охвата дошкольным образованием, в процентах от численности детей в возрасте 1 – 6 лет ⁵⁾	49,3	48,8	50,8	52,5	54,5	58,6
Численность обучающихся по образовательным программам начального, основного и среднего общего образования, тыс. человек	188	186	195	201	208	214
Численность студентов, обучающихся по программам подготовки среднего профессионального образования, тыс. человек						
квалифицированных рабочих, служащих	10,6	8,3	8,2	8,9	9,5	9,6
специалистов среднего звена	15,9	17,2	18,3	19,7	20,8	22,8
Численность студентов, обучающихся по программам бакалавриата, специалитета, магистратуры, тыс. человек	41,7	45,4	43,4	41,9	39,8	36,6
Численность врачей, человек:						
всего, тыс.	8,0	8,2	8,4	8,4	8,7	8,5
на 10 000 человек населения	42,2	42,8	44,2	44,1	45,7	44,3
Численность среднего медицинского персонала, человек:						
всего, тыс.	17,8	19,5	20,5	20,2	20,4	19,8
на 10 000 человек населения	94,0	102,1	107,2	105,4	106,7	103,6
Число больничных организаций	61	62	58	57	51	50
Число больничных коек:						
всего, тыс.	16,3	14,8	14,5	15,1	14,6	14,8
на 10 000 человек населения	86,1	77,6	76,0	79,0	76,3	77,4
Число амбулаторно-поликлинических организаций	108	328	339	336	335	350
Мощность амбулаторно-поликлинических организаций, посещений в смену:						
всего, тыс.	24,9	33,3	33,8	36,1	35,5	37,0
на 10 000 человек населения	132	175	177	189	186	194
ВАЛОВОЙ РЕГИОНАЛЬНЫЙ ПРОДУКТ						
Валовой региональный продукт:						
всего, млн руб.	189439	265971	327739	346100	391299	...
на душу населения, руб.	100526	139873	171624	180925	204571	...
Индекс физического объема валового регионального продукта, в процентах к предыдущему году	...	108,5	106,0	104,0	105,1	...

	2014	2015	2016	2017	2018	2019
ИНВЕСТИЦИИ						
Инвестиции в основной капитал (в фактически действовавших ценах), млн руб.	26447	47582	74795	196193	296423	199821
Индекс физического объема инвестиций в основной капитал, в процентах к предыдущему году	...	134,3	136,3	в 2,4 р.	134,3	64,5
Удельный вес инвестиций в основной капитал, финансируемых за счет бюджетных средств, в общем объеме инвестиций, процентов	43,9	43,3	57,4	78,6	65,5	73,1
в том числе за счет федерального бюджета	21,6	17,6	35,5	72,0	61,3	66,0
ОСНОВНЫЕ ФОНДЫ						
Наличие основных фондов ⁶⁾ (на конец года; по полной учетной стоимости), млн руб.	1233700	2033676	2055242	2212391	2241915	2839003
Ввод в действие основных фондов, млн руб.	11692	25998	59442	101568	85164	267165
Степень износа основных фондов ⁷⁾ (на конец года), процентов	63,4	71,7	73,3	68,5	66,3	55,6
Удельный вес полностью изношенных основных фондов ⁷⁾ (на конец года; по полной учетной стоимости, в процентах от общего объема основных фондов)	0,6	1,6	1,8	1,8	2,3	4,3
ПРЕДПРИЯТИЯ И ОРГАНИЗАЦИИ						
Число предприятий и организаций (на конец года; по данным государственной регистрации)	13990	28632	31880	33077	33202	32291
ПРОМЫШЛЕННОЕ ПРОИЗВОДСТВО						
Объем отгруженных товаров собственного производства, выполненных работ и услуг собственными силами по видам экономической деятельности, млн руб.:						
добыча полезных ископаемых			12036	10787	14372	10993
обрабатывающие производства			74103	78647	93537	99092
обеспечение электрической энергией, газом и паром; кондиционирование воздуха			28604	35383	37021	37761
водоснабжение; водоотведение, организация сбора и утилизации отходов, деятельность по ликвидации загрязнений			4821	6175	6455	8500
Индекс промышленного производства ^{8);9)} , в процентах к предыдущему году	...	122,7	120,2	102,0	107,9	112,3
Индекс производства по видам деятельности ⁹⁾ , в процентах к предыдущему году						
добыча полезных ископаемых		93,8	103,0	110,9	102,0	92,5
обрабатывающие производства		124,3	113,2	107,5	108,0	100,0
обеспечение электрической энергией, газом и паром; кондиционирование воздуха		130,1	143,4	84,4	112,7	149,3
водоснабжение; водоотведение, организация сбора и утилизации отходов, деятельность по ликвидации загрязнений		181,0	150,8	105,1	102,0	125,0
СЕЛЬСКОЕ ХОЗЯЙСТВО						
Продукция сельского хозяйства в хозяйствах всех категорий (в фактически действовавших ценах), млн руб.	35586	50111	52880	47290	43841	55007
Индекс производства продукции сельского хозяйства в хозяйствах всех категорий, в процентах к предыдущему году	...	96,8	100,3	96,4	88,0	119,3

	2014	2015	2016	2017	2018	2019
Посевная площадь всех сельскохозяйственных культур в хозяйствах всех категорий, тыс. га	629,7	652,2	706,1	744,6	751,1	770,5
Структура посевных площадей сельскохозяйственных культур в хозяйствах всех категорий, в процентах от всей посевной площади:						
зерновые и зернобобовые культуры	71,3	71,8	63,3	64,7	70,5	72,6
технические культуры	22,7	22,4	31,4	30,4	23,7	22,5
картофель и овощебахчевые культуры	2,4	2,2	1,9	1,7	1,6	1,6
кормовые культуры	3,6	3,7	3,4	3,2	4,2	3,3
Поголовье скота в хозяйствах всех категорий (на конец года), тыс. голов:						
крупный рогатый скот	95,7	93,8	96,8	98,1	100,9	102,3
в том числе коровы	49,2	50,7	50,9	50,8	50,1	49,9
свиньи	143,6	167,2	144,6	131,4	124,8	114,4
овцы и козы	165,1	172,9	179,1	184,1	166,3	169,8
Производство в хозяйствах всех категорий, тыс. т:						
зерно (в весе после доработки)	974,6	1163,4	1155,2	1357,2	761,5	1470,0
семена подсолнечника (в весе после доработки)	98,3	106,3	152,5	121,3	46,1	74,2
бобы соевые (в весе после доработки)	2,2	0,7	0,7	0,5	0,3	0,5
картофель	156,3	121,0	99,7	83,8	74,5	80,4
овощи	185,1	189,9	181,7	173,0	164,8	170,7
скот и птица на убой (в убойном весе)	127,1	101,8	96,6	97,0	101,6	113,0
молоко	251,2	207,8	212,2	209,7	209,8	203,1
яйца, млн шт.	351,6	334,3	336,4	339,9	312,5	310,7
СТРОИТЕЛЬСТВО						
Объем работ, выполненных по виду деятельности «Строительство» (в фактически действовавших ценах), млн руб.	3208,7	3351,2	16019,6	51085,8	151953,8	137397,0
Индекс физического объема работ, выполненных по виду деятельности «Строительство», в процентах к предыдущему году		53,0	в 3,8 р.	в 2,9 р.	в 2,5 р.	78,5
Ввод в действие жилых домов, тыс. м ² общей площади жилых помещений	634	253	286	834	775	800
Удельный вес жилых домов, построенных населением за счет собственных и привлеченных средств, в общем вводе жилья, процентов	69,4	60,1	42,8	74,0	53,9	72,5
Ввод в действие мощностей:						
дошкольных образовательных организаций, мест	150	520	150	–	2390	2530
общеобразовательных организаций, ученических мест	–	–	825	–	–	2725
больничных организаций, коек	–	–	–	–	–	–
амбулаторно-поликлинических организаций, посещений в смену	–	–	400	–	980	–
ТОРГОВЛЯ И УСЛУГИ НАСЕЛЕНИЮ						
Оборот розничной торговли (в фактически действовавших ценах):						
всего, млн руб.	148892	214710	219861	229892	256198	274709
на душу населения, руб.	79010	112916	115133	120177	133940	143660
Индекс физического объема оборота розничной торговли, в процентах к предыдущему году	...	104,0	94,9	101,9	109,5	103,0
Оборот общественного питания (в фактически действовавших ценах), млн руб.	5012	6061	9784	10349	11989	12543
Индекс физического объема оборота общественного питания, в процентах к предыдущему году	...	77,1	139,1	101,1	112,4	101,7
Объем платных услуг населению (в фактически действовавших ценах), млн руб.	8624	73772	80103	85415	86498	90739
Индекс физического объема платных услуг населению, в процентах к предыдущему году	...	в 6,4 р.	97,8	96,7	95,9	100,5

	2014	2015	2016	2017	2018	2019
ТРАНСПОРТ						
Эксплуатационная длина железнодорожных путей общего пользования (на конец года), км	629	629	629	629	628	665
Протяженность автомобильных дорог общего пользования с твердым покрытием (на конец года), км	11783	12492	12679	12891	12891	12921
Грузооборот автомобильного транспорта, млн т·км	250	386	458	924	1061	691
Пассажиروоборот автобусного транспорта общего пользования, млн пассажиро-километров	2607	2150	2386	2384	2458	2380
ИНФОРМАЦИОННЫЕ И КОММУНИКАЦИОННЫЕ ТЕХНОЛОГИИ						
Удельный вес домашних хозяйств, имевших широкополосный доступ к сети Интернет, в общем числе домашних хозяйств, процентов	...	70,6	74,0	81,3	81,4	83,2
Удельный вес населения, использовавшего сеть Интернет, в общей численности населения, процентов	...	75,3	76,2	82,8	86,7	87,8
Удельный вес организаций, использовавших широкополосный доступ к сети Интернет, в общем числе обследованных организаций, процентов	93,5	96,0	92,1	93,6	87,8	87,2
Число подключенных абонентских устройств мобильной связи на 1000 человек населения (на конец года), шт.	...	86,0	146,2	241,2	312,9	629,8
Число активных абонентов широкополосного доступа к сети Интернет на 100 человек населения (на конец года), единиц:						
фиксированного	0,5	2,5	3,9	10,0	10,4	13,4
мобильного	...	0,6	2,7	7,5	10,9	19,7
ФИНАНСЫ						
Доходы консолидированного бюджета субъекта, млн руб.	131408	95767	116746	160400	175509	192650
из них доходы муниципальных образований	...	40104	48360	47635	49321	50604
Расходы консолидированного бюджета субъекта, млн руб.	113884	100178	131318	161718	175470	192370
из них расходы муниципальных образований	...	40140	49397	48023	49586	50049
Поступление налогов, сборов и иных обязательных платежей в бюджетную систему Российской Федерации, млн руб.	...	40106	49613	68995	54093	74665
Задолженность по налогам и сборам в бюджетную систему Российской Федерации, млн руб.		186	666	1289	1551	1592
ЦЕНЫ						
Индекс потребительских цен (декабрь к декабрю предыдущего года), процентов	142,5	127,6	107,2	101,4	105,5	102,6
Стоимость фиксированного набора потребительских товаров и услуг (на конец года):						
руб.	8830,6	11752,2	12990,2	13634,6	15123,5	15194,8
в процентах к среднероссийской стоимости	73	88	91	92	98	95
<p>¹ Данные рассчитаны в соответствии с актуализированной методикой расчета баланса трудовых ресурсов и оценки затрат труда.</p> <p>² Данные за 2016 – 2017 гг. приведены не включая единовременную денежную выплату в размере 5 тысяч рублей, назначенную в соответствии с Федеральным законом от 22 ноября 2016 г. № 385-ФЗ. Средний размер назначенных пенсий, включая единовременную денежную выплату, составил по состоянию на 1 января 2017 г. – 16543 рублей, реальный размер назначенных пенсий по состоянию на 1 января 2017 г. – 135,8%, по состоянию на 1 января 2018 г. – 72,6%.</p> <p>³ В связи с отсутствием нормативно-правового акта, устанавливающего порядок государственного учета жилищного фонда в Российской Федерации, в том числе его государственного технического учета (включая техническую инвентаризацию), официальная статистическая информация о жилищном фонде формируются не по полному кругу единиц учета.</p> <p>⁴ Начиная с 2015 г. по данным Минпросвещения России. Данные выгружены из федерального сегмента электронной очереди по состоянию на 31 декабря 2019 г.</p> <p>⁵ До 2018 г. – охват детей дошкольным образованием.</p> <p>⁶ С учетом переоценки, проведенной коммерческими организациями на конец года.</p> <p>⁷ По коммерческим организациям (без субъектов малого предпринимательства).</p> <p>⁸ С 2015 г. данные приведены по агрегированному индексу производства по видам экономической деятельности «Добыча полезных ископаемых», «Обрабатывающие производства», «Обеспечение электрической энергией, газом и паром; кондиционирование воздуха», «Водоснабжение, водоотведение, организация сбора и утилизации отходов, деятельность по ликвидации загрязнений» (ОКВЭД2), до 2015 г. – по видам экономической деятельности «Добыча полезных ископаемых», «Обрабатывающие производства», «Производство и распределение электроэнергии, газа и воды» (ОКВЭД).</p> <p>⁹ Данные за 2015 – 2018 гг. уточнены по итогам ретроспективного пересчета индексов производства, проведенного в связи с переходом в расчетах индексов производства на новый базисный 2018 г.</p>						

КРАСНОДАРСКИЙ КРАЙ



Площадь территории – 75,5 тыс. км²

На севере – климат умеренного пояса (атлантико-континентальный)

На юге – климат горной области Северного Кавказа

Средняя температура января 2019 г.: +2,6°C

Средняя температура июля 2019 г.: +22,1°C

Население (оценка на 1 января 2020 г.), тыс. человек:

все население – 5675,5

городское – 3141,5

сельское – 2534,0

Национальная структура населения

(по переписи на 14 октября 2010 г.), процентов к населению, указавшему национальную принадлежность:

русские – 88,3

грузины – 0,3

армяне – 5,5

белорусы – 0,3

украинцы – 1,6

шапсуги – 0,1

татары – 0,5

другие национальности – 3,0

греки – 0,4

Наиболее крупные города

(число жителей – оценка на 1 января 2020 г.), тыс. человек:

Краснодар – 932,6

Сочи – 443,6

Новоросси́йск – 275,0

Армави́р – 189,0

Ейск – 83,1

Анапа – 88,9

Кропоткин – 77,7

Плотность населения (на 1 января 2020 г.) – 75,2 человека на 1 км²

Муниципальные образования (на 1 января 2020 г.) – 425

в том числе:

муниципальные районы – 37

городские округа – 7

городские поселения – 30

сельские поселения – 351

РАСПРЕДЕЛЕНИЕ ЧИСЛА МИГРАНТОВ ПО ОСНОВНЫМ ПОТОКАМ ПЕРЕДВИЖЕНИЯ в 2019 г.

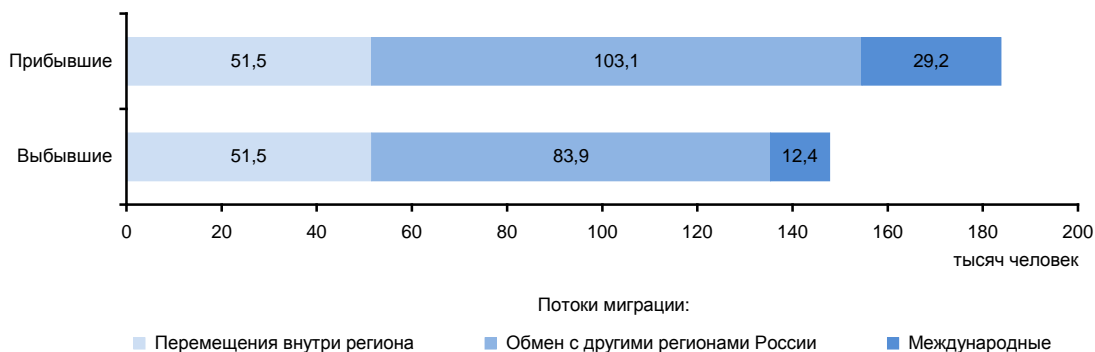

ЭКОНОМИКА КРАЯ в 2019 г.

В структуре валового регионального продукта в 2018 г. основными видами экономической деятельности являлись: торговля оптовая и розничная; ремонт автотранспортных средств и мотоциклов – 17,3%; транспортировка и хранение – 16,3; обрабатывающие производства – 11,7; сельское, лесное хозяйство, охота, рыболовство и рыбоводство – 10,6; строительство – 6,9; деятельность по операциям с недвижимым имуществом – 6,0%.

В объеме инвестиций в основной капитал 50,7% заняли собственные средства, 49,3% – привлеченные средства.

Объем финансовых вложений, поступивших в экономику края, составил 3245344 млн руб.

Сальдо прямых иностранных инвестиций, по данным Банка России, составило -162 млн долл. США¹⁾.

Индекс промышленного производства по сравнению с 2018 г. составил 103,1%, по видам экономической деятельности «Добыча полезных ископаемых» – 89,1, «Обрабатывающие производства» – 107,6, «Обеспечение электрической энергией, газом и паром; кондиционирование воздуха» – 100,5, «Водоснабжение; водоотведение, организация сбора и утилизации отходов, деятельность по ликвидации загрязнений» – 92,8%. В объеме отгруженных товаров собственного производства, выполненных работ и услуг собственными силами по добыче полезных ископаемых край занимает 30 место в России (в федеральном округе – 2), по обрабатывающим производствам – 13 (1), по обеспечению электрической энергией, газом и паром; кондиционированию воздуха – 15 (2), по водоснабжению; водоотведению, организации сбора и утилизации отходов, деятельности по ликвидации загрязнений – 10 (2).

Край характеризуется индустриально-аграрно-рекреационным типом развития.

Важное значение имеют новороссийские цементные заводы. Развита выпуск продукции переработки сельскохозяйственно-го сырья. На долю края приходится почти половина производства в стране вина, значительная часть – масел растительных и их фракций нерафинированных, пятая часть – сахара белого свекловичного или тростникового и химически чистой сахарозы в твердом состоянии без вкусоароматических или красящих добавок.

Для края характерно высокопродуктивное сельское хозяйство. В растениеводстве край занимает ведущие позиции по производству основных продуктов (зерна, сахарной свеклы, подсолнечника, фруктов и овощей). В животноводстве наиболее развиты мясомолочное скотоводство, свиноводство, птицеводство, пчеловодство.

Оборот розничной торговли составил 1462,4 млрд руб., или 102,3% (в сопоставимых ценах) к 2018 г. По уровню оборота розничной торговли на душу населения край так же, как и в 2018 г., занял 10 место в Российской Федерации. В структуре оборота розничной торговли удельный вес пищевых продуктов, включая напитки, и табачных изделий составил 46,5%, непродовольственных товаров – 53,7% (в 2018 г. – соответственно 46,2 и 53,8%).

Оборот общественного питания составил 81,3 млрд руб., или 101,5% (в сопоставимых ценах) к 2018 г.

Сальдированный финансовый результат (прибыль минус убыток) деятельности организаций составил 385096 млн руб.

Внешнеторговый оборот края составил 11717,3 млн долл. США, в том числе экспорт – 7414,2 млн долл. США, или 87,8% к уровню 2018 г., импорт – соответственно 4303,1 млн долл. США и 92,0%.

¹⁾ Знак (-) означает снижение.

**УДЕЛЬНЫЙ ВЕС КРАЯ
В ОБЩЕРОССИЙСКИХ ОСНОВНЫХ
ЭКОНОМИЧЕСКИХ ПОКАЗАТЕЛЯХ**

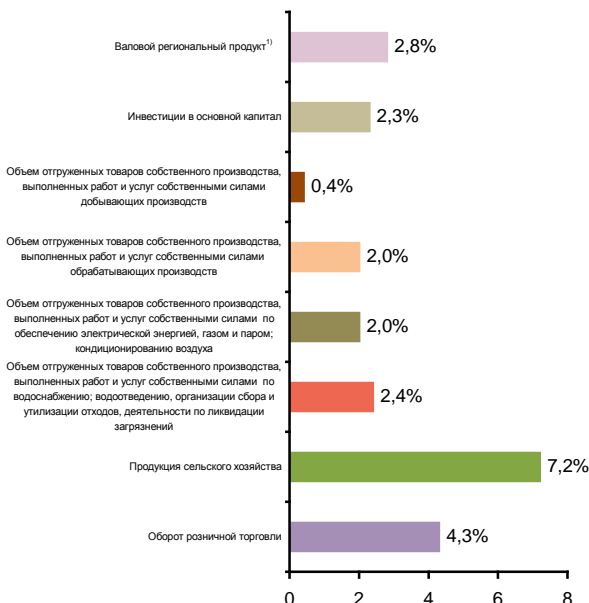

**СТРУКТУРА ВАЛОВОГО РЕГИОНАЛЬНОГО ПРОДУКТА
ПО ОТРАСЛЯМ ЭКОНОМИКИ¹⁾**
(в текущих основных ценах)



¹⁾ 2018 г.

**СТРУКТУРА ОБЪЕМА ОТГРУЖЕННЫХ ТОВАРОВ
СОБСТВЕННОГО ПРОИЗВОДСТВА, ВЫПОЛНЕННЫХ
РАБОТ И УСЛУГ СОБСТВЕННЫМИ СИЛАМИ
ОБРАБАТЫВАЮЩИХ ПРОИЗВОДСТВ
ПО ВИДАМ ЭКОНОМИЧЕСКОЙ ДЕЯТЕЛЬНОСТИ**

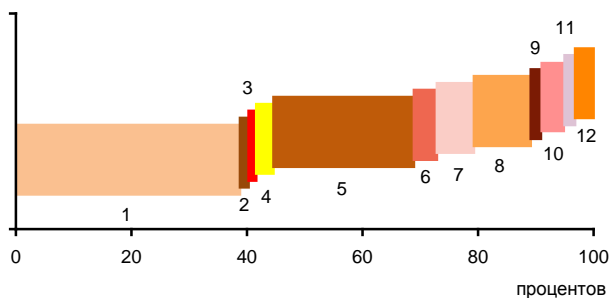

- 1 – Производство пищевых продуктов; производство напитков; производство табачных изделий (41,8%)
- 2 – Производство текстильных изделий; производство одежды; производство кожи и изделий из кожи (0,5%)
- 3 – Обработка древесины и производство изделий из дерева и пробки, кроме мебели, производство изделий из соломки и материалов для плетения (0,3%)
- 4 – Производство бумаги и бумажных изделий; деятельность полиграфическая и копирование носителей информации (2,0%)
- 5 – Производство кокса и нефтепродуктов; производство резиновых и пластмассовых изделий (28,3%)
- 6 – Производство химических веществ и химических продуктов; производство лекарственных средств и материалов, применяемых в медицинских целях (3,0%)
- 7 – Производство прочей неметаллической минеральной продукции (6,4%)
- 8 – Производство металлургическое; производство готовых металлических изделий, кроме машин и оборудования (10,8%)
- 9 – Производство компьютеров, электронных и оптических изделий; производство электрического оборудования (0,8%)
- 10 – Производство машин и оборудования, не включенных в другие группировки; производство автотранспортных средств, прицепов и полуприцепов; производство прочих транспортных средств и оборудования (3,1%)
- 11 – Производство мебели; производство прочих готовых изделий (0,8%)
- 12 – Ремонт и монтаж машин и оборудования (2,2%)

**УДЕЛЬНЫЙ ВЕС ПРОДУКЦИИ
РАСТЕНИЕВОДСТВА И ЖИВОТНОВОДСТВА
В ПРОДУКЦИИ СЕЛЬСКОГО ХОЗЯЙСТВА**

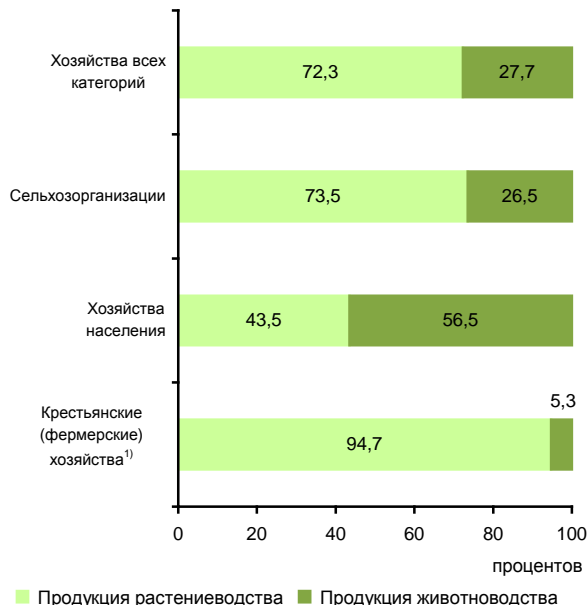

■ Продукция растениеводства ■ Продукция животноводства

¹⁾ Включая индивидуальных предпринимателей.

СТРУКТУРА ВНЕШНЕЙ ТОРГОВЛИ

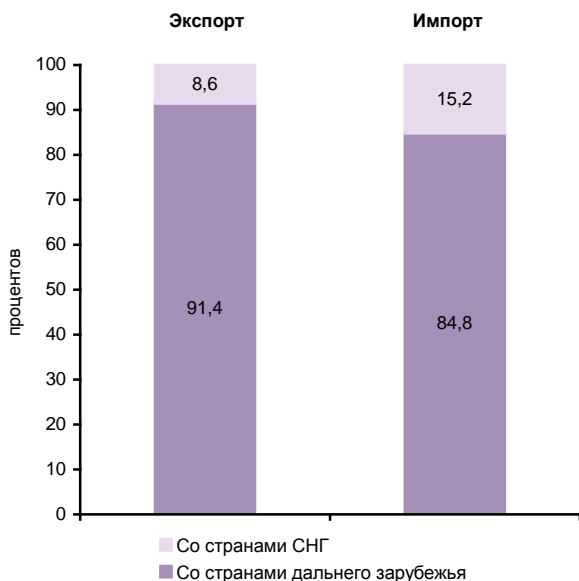

**СТРУКТУРА ДЕНЕЖНЫХ ДОХОДОВ НАСЕЛЕНИЯ
(в процентах от общего объема денежных доходов населения)**



- Оплата труда
- Доходы от предпринимательской деятельности
- Социальные выплаты
- Доходы от собственности
- Прочие денежные поступления (включая "скрытые")

ОСНОВНЫЕ СОЦИАЛЬНО-ЭКОНОМИЧЕСКИЕ ПОКАЗАТЕЛИ

	2005	2010	2012	2013	2014	2015	2016	2017	2018	2019
НАСЕЛЕНИЕ										
Численность населения (оценка на конец года), тыс. человек	5127,3	5230,0	5330,2	5404,3	5453,3	5513,8	5570,9	5603,4	5648,2	5675,5
в том числе:										
мужчины	2377,7	2425,1	2473,1	2508,2	2530,0	2557,0	2582,9	2597,5	2618,0	2631,0
женщины	2749,6	2804,9	2857,1	2896,1	2923,3	2956,8	2988,0	3005,9	3030,2	3044,5
Из общей численности – население в трудоспособном возрасте, тыс. человек	3110,2	3121,9	3129,0	3138,9	3120,4	3108,3	3105,6	3089,5	3088,1	3156,9
Число родившихся на 1000 человек населения	10,2	12,2	13,0	13,1	13,5	13,5	13,2	12,0	11,5	10,8
Число умерших на 1000 человек населения	15,6	13,5	13,2	12,8	12,9	13,0	12,9	12,5	12,0	12,3
Естественный прирост, убыль (-) на 1000 человек населения	-5,4	-1,3	-0,2	0,3	0,6	0,5	0,3	-0,5	-0,5	-1,5
Ожидаемая продолжительность жизни при рождении, число лет:										
все население	67,55	70,95	71,74	72,29	72,28	72,53	72,83	73,42	74,30	73,91
мужчины	61,59	65,63	66,64	67,16	67,20	67,55	67,85	68,58	69,68	68,98
женщины	73,91	76,22	76,70	77,27	77,23	77,35	77,64	78,04	78,66	78,66
ТРУД										
Среднегодовая численность занятых ¹⁾ , тыс. человек	...	2512,5	2546,0	2550,1	2541,4	2546,1	2553,2	2599,1	2603,1	2623,3
Численность работников, занятых в государственных органах и органах местного самоуправления, тыс. человек	41,3	47,9	45,6	45,2	71,2	68,6	68,7	67,8	68,5	68,2
Численность безработных, тыс. человек	178,6	173,1	146,8	160,0	148,8	162,5	159,5	158,4	145,4	135,7
Уровень безработицы, процентов	7,4	6,7	5,6	6,1	5,7	6,0	5,8	5,7	5,2	4,8
Численность незанятых граждан, состоящих на учете в органах службы занятости населения в целях поиска подходящей работы (на конец года), тыс. человек	21,2	37,0	29,9	29,7	31,8	32,5	26,1	24,7	22,4	22,3
из них признаны безработными	20,4	25,7	20,4	18,0	18,3	20,2	16,9	15,2	14,3	15,4
УРОВЕНЬ ЖИЗНИ НАСЕЛЕНИЯ И СОЦИАЛЬНАЯ СФЕРА										
Среднедушевые денежные доходы (в месяц), руб.	5545	16892	21686	25130	28094	31304	32857	33403	34372	35673
Реальные денежные доходы населения, в процентах к предыдущему году	110,7	115,1	107,6	112,4	103,6	97,4	99,1	98,5	101,1	99,9
Потребительские расходы в среднем на душу населения (в месяц), руб.	4848	13969	18257	21972	25092	27285	28703	29962	31248	32957
Среднемесячная номинальная начисленная заработная плата работников организаций, руб.	6462	16330	21409	24063	25777	26767	28734	30343	33846	36133
Средний размер назначенных пенсий ²⁾ , руб.	2378	7049	8451	9232	9984	11081	11408	12267	13037	13835
Реальный размер назначенных пенсий ³⁾ , в процентах к предыдущему году	111,9	111,2	102,8	102,4	96,4	101,7	97,6	105,1	101,4	104,1
Численность пенсионеров, состоящих на учете в системе Пенсионного фонда Российской Федерации, тыс. человек	1372	1451	1489	1515	1541	1571	1598	1625	1651	1651
Доля численности населения с денежными доходами ниже величины прожиточного минимума к общей численности населения субъекта, процентов	26,3	15,2	11,2	10,7	10,3	11,7	11,6	10,9	10,5	10,7
Потребление продуктов питания на душу населения в год, кг:										
мясо и мясопродукты, включая субпродукты II категории и жир-сырец	54	73	79	81	81	81	82	83	84	87
молоко и молочные продукты	205	222	224	223	220	224	224	224	227	229
картофель	80	73	76	67	68	68	64	72	72	70
овощи и продовольственные бахчевые культуры	99	129	132	129	130	133	131	131	132	132
хлебные продукты (хлеб и макаронные изделия в пересчете на муку, мука, крупа, бобовые)	129	133	132	133	132	132	132	132	136	139

**ЮЖНЫЙ ФЕДЕРАЛЬНЫЙ ОКРУГ
КРАСНОДАРСКИЙ КРАЙ**

Продолжение

	2005	2010	2012	2013	2014	2015	2016	2017	2018	2019
Общая площадь жилых помещений, приходящаяся в среднем на одного жителя ³⁾ (на конец года) – всего, м ²	19,3	22,4	23,1	23,3	23,8	24,4	25,0	25,7	26,4	27,2
в городских поселениях	19,4	23,1	23,8	24,0	24,6	25,4	26,1	27,1	28,2	29,3
в сельской местности	19,2	21,5	22,2	22,6	22,9	23,3	23,6	24,0	24,1	24,6
Численность граждан, пользующихся социальной поддержкой по оплате жилого помещения и коммунальных услуг, тыс. человек	987,3	1212,5	1267,7	1270,3	1270,6	1268,8	1157,3	1152,0	1143,0	1137,1
Среднемесячный размер социальной поддержки на одного пользователя, руб.	164	393	474	523	508	559	647	665	688	667
Число семей, получивших субсидии на оплату жилого помещения и коммунальных услуг, тыс.	63,5	48,5	55,4	59,1	52,4	58,1	55,4	52,7	49,5	48,2
Среднемесячный размер субсидий на одну семью, руб.	300	799	943	1076	962	1139	1270	1325	1341	1392
Численность детей, стоящих на учете для определения в дошкольные образовательные организации ⁴⁾ :										
всего, человек	42567	87455	96069	114159	141619	114367	130501	127274	126977	121968
на 1000 детей в возрасте 1 – 6 лет	145	261	271	307	366	284	313	295	289	283
Валовой коэффициент охвата дошкольным образованием, в процентах от численности детей в возрасте 1 – 6 лет ⁵⁾	51,5	57,2	60,1	61,9	63,4	67,1	65,3	63,8	64,0	65,2
Численность обучающихся по образовательным программам начального, основного и среднего общего образования, тыс. человек	543	501	513	523	551	576	611	639	667	691
Численность студентов, обучающихся по программам подготовки среднего профессионального образования, тыс. человек:										
квалифицированных рабочих, служащих	36,2	33,8	27,8	27,6	24,8	23,1	23,0	23,2	23,1	22,7
специалистов среднего звена	89,7	79,4	83,1	81,8	86,4	89,7	93,2	96,7	101,7	108,8
Численность студентов, обучающихся по программам бакалавриата, специалитета, магистратуры, тыс. человек	178,4	186,2	164,4	152,9	143,6	130,5	119,5	117,4	115,8	109,2
Численность врачей, человек:										
всего, тыс.	21,7	21,9	21,8	22,2	22,0	22,1	22,3	24,0	24,5	24,6
на 10 000 человек населения	42,3	41,9	40,9	41,2	40,3	40,0	40,1	42,8	43,4	43,3
Численность среднего медицинского персонала, человек:										
всего, тыс.	47,3	47,5	47,2	47,6	46,7	49,8	50,1	51,5	50,2	50,7
на 10 000 человек населения	92,2	90,8	88,5	88,1	85,6	90,4	90,0	91,9	88,9	89,4
Число больничных организаций	314	183	163	156	144	142	133	142	136	143
Число больничных коек:										
всего, тыс.	49,2	42,7	44,2	44,1	41,3	40,7	41,1	42,0	42,0	41,7
на 10 000 человек населения	96	82	83	82	76	74	74	75	74	74
Число амбулаторно-поликлинических организаций	605	320	349	335	314	320	336	387	327	340
Мощность амбулаторно-поликлинических организаций, посещений в смену:										
всего, тыс.	107,8	115,0	120,8	121,7	122,2	123,7	124,4	131,4	133,4	132,5
на 10 000 человек населения	210	220	227	225	224	224	223	235	236	233
ВАЛОВОЙ РЕГИОНАЛЬНЫЙ ПРОДУКТ										
Валовой региональный продукт:										
всего, млн руб.	372930	1028308	1459491	1662969	1784833	1933512	2076604	2227576	2344621	...
на душу населения, руб.	72794	196914	274996	309838	328771	352601	374678	398694	416760	...
Индекс физического объема валового регионального продукта, в процентах к предыдущему году	106,1	106,2	103,7	103,9	100,7	98,4	100,1	102,8	100,4	...

	2005	2010	2012	2013	2014	2015	2016	2017	2018	2019
ИНВЕСТИЦИИ										
Инвестиции в основной капитал (в фактически действовавших ценах), млн руб.	113917	589623	798476	955208	750236	586903	435095	503243	515317	439635
Индекс физического объема инвестиций в основной капитал, в процентах к предыдущему году	104,3	141,5	102,3	113,6	78,9	73,6	71,7	110,3	97,9	79,1
Удельный вес инвестиций в основной капитал, финансируемых за счет бюджетных средств, в общем объеме инвестиций, процентов	18,0	17,8	23,3	22,9	10,2	13,3	27,7	23,7	25,5	23,0
в том числе за счет федерального бюджета	10,2	11,7	19,4	19,1	7,0	10,3	23,9	20,5	21,7	15,5
ОСНОВНЫЕ ФОНДЫ										
Наличие основных фондов ⁶⁾ (на конец года; по полной учетной стоимости), млн руб.	1079840	2139060	2821779	3639608	4208926	4770758	5481558	5937791	6260527	13982416
Ввод в действие основных фондов, млн руб.	145549	174329	346664	789538	598096	462633	378496	317905	351557	884888
Степень износа основных фондов ⁷⁾ (на конец года), процентов	33,7	40,2	38,0	30,7	31,7	33,1	35,2	37,2	41,3	44,0
Удельный вес полностью изношенных основных фондов ⁷⁾ (на конец года; по полной учетной стоимости; в процентах от общего объема основных фондов)	10,6	12,0	11,0	8,0	7,8	8,4	8,7	9,3	10,6	11,4
ПРЕДПРИЯТИЯ И ОРГАНИЗАЦИИ										
Число предприятий и организаций (на конец года; по данным государственной регистрации)	138270	130889	135717	134477	141784	146267	144864	141322	135825	118146
ПРОМЫШЛЕННОЕ ПРОИЗВОДСТВО										
Объем отгруженных товаров собственного производства, выполненных работ и услуг собственными силами по видам экономической деятельности, млн руб.:										
добыча полезных ископаемых							42327	53142	52498	64341
обрабатывающие производства							813908	923476	1025101	967479
обеспечение электрической энергией, газом и паром; кондиционирование воздуха							106586	110399	121025	117414
водоснабжение; водоотведение, организация сбора и утилизации отходов, деятельность по ликвидации загрязнений							24732	28504	32339	31225
Индекс промышленного производства ^{8),9)} , в процентах к предыдущему году	109,2	104,2	108,3	102,5	105,3	102,7	101,9	104,5	101,6	103,1
Индекс производства по видам экономической деятельности ⁹⁾ , в процентах к предыдущему году										
добыча полезных ископаемых						96,8	103,2	101,3	100,8	89,1
обрабатывающие производства						103,6	101,4	106,0	100,0	107,6
обеспечение электрической энергией, газом и паром; кондиционирование воздуха						97,3	102,9	97,1	107,3	100,5
водоснабжение; водоотведение, организация сбора и утилизации отходов, деятельность по ликвидации загрязнений						109,6	109,3	104,8	109,6	92,8
СЕЛЬСКОЕ ХОЗЯЙСТВО										
Продукция сельского хозяйства в хозяйствах всех категорий (в фактически действовавших ценах), млн руб.	97106	184083	213646	229951	266663	340567	370762	364026	382468	417201
Индекс производства продукции сельского хозяйства в хозяйствах всех категорий, в процентах к предыдущему году	102,5	102,8	88,3	106,6	101,4	102,9	105,2	101,7	96,4	108,9

	2005	2010	2012	2013	2014	2015	2016	2017	2018	2019
Посевная площадь всех сельскохозяйственных культур в хозяйствах всех категорий, тыс. га	3531,7	3615,1	3570,3	3622,9	3619,5	3636,3	3648,8	3658,2	3686,9	3708,5
Структура посевных площадей сельскохозяйственных культур в хозяйствах всех категорий, в процентах от всей посевной площади:										
зерновые и зернобобовые культуры	55,0	59,6	60,5	65,8	66,4	67,2	67,7	67,1	65,8	66,5
технические культуры	24,6	24,1	24,5	21,6	22,3	21,9	21,7	22,8	24,0	24,0
картофель и овощебахчевые культуры	3,2	3,4	3,2	2,8	2,7	2,7	2,5	2,4	2,6	2,6
кормовые культуры	17,1	12,9	11,7	9,8	8,6	8,2	8,1	7,7	7,7	7,0
Поголовье скота в хозяйствах всех категорий (на конец года), тыс. голов:										
крупный рогатый скот в том числе коровы	682,5	649,1	592,4	563,2	542,9	539,3	546,4	543,3	533,2	538,8
свиньи	269,5	258,8	241,0	225,3	218,2	216,5	215,1	213,4	210,9	211,4
овцы и козы	1299,1	1000,9	310,7	289,2	333,8	433,6	367,1	410,1	526,7	626,9
Производство в хозяйствах всех категорий, тыс. т:										
зерно (в весе после доработки)	8257,9	9937,2	8821,6	12016,3	12845,7	13682,3	13945,8	14080,8	12726,2	13881,1
сахарная свекла	4062,3	7094,5	8177,5	6715,6	6747,0	7172,5	9984,5	9956,9	7701,3	10588,7
семена подсолнечника (в весе после доработки) ¹⁰⁾	1169,2	975,7	1056,9	1119,2	1055,4	1014,4	1069,5	1075,1	941,1	1114,0
бобы соевые (в весе после доработки) ¹⁰⁾	203,0	201,3	288,9	298,2	268,1	254,9	317,5	339,7	289,5	367,0
картофель	505,8	435,7	435,0	388,4	393,0	377,1	358,0	364,2	384,8	371,7
овощи	436,5	609,5	659,1	610,3	641,6	730,5	732,7	754,1	753,3	805,3
скот и птица на убой (в убойном весе)	297,0	394,0	411,8	336,3	339,7	361,8	364,3	373,1	374,9	405,9
молоко	1303,6	1396,7	1389,2	1319,4	1302,1	1327,6	1357,0	1380,9	1449,8	1468,2
яйца, млн шт.	1523,8	1802,0	1679,1	1484,6	1399,3	1543,2	1722,4	1785,9	1731,4	1640,4
СТРОИТЕЛЬСТВО										
Объем работ, выполненных по виду деятельности «Строительство» (в фактически действовавших ценах), млн руб.	57818,6	299575,2	442396,7	480663,6	316186,5	275549,8	252093,4	308669,3	311056,1	238199,3
Индекс физического объема работ, выполненных по виду деятельности «Строительство», в процентах к предыдущему году	100,9	131,6	99,3	104,9	69,6	82,8	91,4	113,5	95,6	66,4
Ввод в действие жилых домов, тыс. м ² общей площади жилых помещений	1940	3606	4371	3949	4759	4644	4502	4728	4415	4532
Удельный вес жилых домов, построенных населением за счет собственных и привлеченных средств, в общем вводе жилья, процентов	69,7	55,2	43,8	55,8	50,3	43,7	40,3	38,3	36,0	43,8
Ввод в действие мощностей:										
дошкольных образовательных организаций, мест	–	80	1460	2724	3391	6142	1507	1030	1120	2296
общеобразовательных организаций, ученических мест	745	1628	–	875	–	564	1000	1400	5920	7610
больничных организаций, коек	–	185	44	340	–	48	–	–	154	–
амбулаторно-поликлинических организаций, посещений в смену	980	250	85	568	306	316	85	517	380	145
ТОРГОВЛЯ И УСЛУГИ НАСЕЛЕНИЮ										
Оборот розничной торговли (в фактически действовавших ценах):										
всего, млн руб.	214121	646284	816298	916570	1068889	1160566	1247914	1306894	1368125	1462389
на душу населения, руб.	41795	123759	153806	170772	196892	211644	225159	233909	243186	258288
Индекс физического объема оборота розничной торговли, в процентах к предыдущему году	115,7	110,2	106,1	105,7	107,1	93,0	100,2	101,1	102,6	102,3
Оборот общественного питания (в фактически действовавших ценах), млн руб.	9704	35480	48217	51699	61096	65622	70283	73148	76690	81281
Индекс физического объема оборота общественного питания, в процентах к предыдущему году	117,1	104,6	108,7	103,6	110,8	100,3	100,9	102,0	102,3	101,5
Объем платных услуг населению (в фактически действовавших ценах), млн руб.	74197	186095	241536	315014	360832	408126	446299	479806	522335	531837
Индекс физического объема платных услуг населению, в процентах к предыдущему году	110,8	107,0	107,7	102,5	106,9	106,5	102,7	100,9	104,5	98,0

	2005	2010	2012	2013	2014	2015	2016	2017	2018	2019
ТРАНСПОРТ										
Эксплуатационная длина железнодорожных путей общего пользования (на конец года), км	2088	2088	2088	2136	2136	2140	2140	2140	2205	2245
Протяженность автомобильных дорог общего пользования с твердым покрытием (на конец года) ¹⁾ , км	10239	21130	31641	32291	33035	33751	34288	34967	35639	36224
Грузооборот автомобильного транспорта, млн т·км	5697	7535	7872	7524	7013	6541	7547	7421	8191	8039
Пассажирооборот автобусного транспорта общего пользования, млн пассажиро-километров	3076	3537	4524	4329	4208	4332	4316	4232	4157	3978
ИНФОРМАЦИОННЫЕ И КОММУНИКАЦИОННЫЕ ТЕХНОЛОГИИ										
Удельный вес домашних хозяйств, имевших широкополосный доступ к сети Интернет, в общем числе домашних хозяйств, процентов					57,9	67,4	71,7	68,1	63,0	64,4
Удельный вес населения, использовавшего сеть Интернет, в общей численности населения, процентов					66,8	68,7	75,1	80,9	91,3	80,7
Удельный вес организаций, использовавших широкополосный доступ к сети Интернет, в общем числе обследованных организаций, процентов		58,8	80,0	81,3	80,7	77,0	79,8	85,1	87,8	87,5
Число подключенных абонентских устройств мобильной связи на 1000 человек населения (на конец года), шт.	1878,2	1859,1	2017,7	2033,1	2181,6	2443,5	2421,2	2490,3	2439,5	2548,7
Число активных абонентов широкополосного доступа к сети Интернет на 100 человек населения (на конец года), единиц:										
фиксированного			11,4	13,2	14,9	17,1	16,2	18,9	20,2	19,6
мобильного			73,2	77,8	82,9	87,0	92,3	99,6	108,2	115,3
ФИНАНСЫ										
Доходы консолидированного бюджета субъекта, млн руб.	61558	168647	244931	219373	232883	236841	263308	296894	316239	366573
из них доходы муниципальных образований	33151	81704	116921	119541	118045	116626	122956	136771	149646	160473
Расходы консолидированного бюджета субъекта, млн руб.	60033	182546	278608	269987	259759	253977	260866	279425	300333	335042
из них расходы муниципальных образований	32665	84784	118251	123986	124275	121450	122658	138041	149260	157476
Поступление налогов, сборов и иных обязательных платежей в бюджетную систему Российской Федерации, млн руб.	69621	141472	197856	206216	218255	257667	293176	338192	346000	396156
Задолженность по налогам и сборам в бюджетную систему Российской Федерации, млн руб.	10268	15499	23328	29646	37122	32224	31572	32235	26703	19973
ЦЕНЫ										
Индекс потребительских цен (декабрь к декабрю предыдущего года), процентов	112,3	108,5	106,7	107,2	112,2	112,7	106,0	102,2	104,3	102,6
Стоимость фиксированного набора потребительских товаров и услуг (на конец года):										
руб.	4545,4	8757,4	9382,3	10305,9	12346,3	14034,4	14905,3	15330,5	16128,4	16564,5
в процентах к среднероссийской стоимости	97	101	95	96	103	105	105	104	104	103

¹⁾ Данные рассчитаны в соответствии с актуализированной методикой расчета баланса трудовых ресурсов и оценки затрат труда.

²⁾ Данные за 2016 – 2017 гг. приведены не включая одновременную денежную выплату в размере 5 тысяч рублей, назначенную в соответствии с Федеральным законом от 22 ноября 2016 г. № 385-ФЗ. Средний размер назначенных пенсий, включая одновременную денежную выплату, составил по состоянию на 1 января 2017 г. – 16408 рублей, реальный размер назначенных пенсий по состоянию на 1 января 2017 г. – 140,4%, по состоянию на 1 января 2018 г. – 73,1%.

³⁾ В связи с отсутствием нормативно-правового акта, устанавливающего порядок государственного учета жилищного фонда в Российской Федерации, в том числе его государственного технического учета (включая техническую инвентаризацию), официальная статистическая информация о жилищном фонде начиная с 2013 г. формируется не по полному кругу единиц учета.

⁴⁾ Начиная с 2015 г. по данным Минпросвещения России. Данные выгружены из федерального сегмента электронной очереди по состоянию на 31 декабря 2019 г.

⁵⁾ До 2018 г. – охват детей дошкольным образованием.

⁶⁾ С учетом переоценки (см. методологические пояснения к разделу).

⁷⁾ По коммерческим организациям (без субъектов малого предпринимательства).

⁸⁾ С 2015 г. данные приведены по агрегированному индексу производства по видам экономической деятельности «Добыча полезных ископаемых», «Обрабатывающие производства», «Обеспечение электрической энергией, газом и паром; кондиционирование воздуха», «Водоснабжение; водоотведение, организация сбора и утилизации отходов, деятельность по ликвидации загрязнений» (ОКВЭД2), до 2015 г. – по видам экономической деятельности «Добыча полезных ископаемых», «Обрабатывающие производства», «Производство и распределение электроэнергии, газа и воды» (ОКВЭД).

⁹⁾ Данные за 2015 – 2018 гг. уточнены по итогам ретроспективного пересчета индексов производства, проведенного в связи с переходом в расчеты индексов производства на новый базисный 2018 г.

¹⁰⁾ 2005 г. – в первоначально оприходованном весе.

¹¹⁾ С 2012 г. – включая протяженность улиц.

АСТРАХАНСКАЯ ОБЛАСТЬ



Площадь территории – 49,0 тыс. км²

Климат умеренного пояса (атлантико-континентальный)

Средняя температура января 2019 г.: -3,5°С

Средняя температура июля 2019 г.: +24,8°С

Население (оценка на 1 января 2020 г.), тыс. человек:

все население – 1005,8

городское – 671,0

сельское – 334,8

Национальная структура населения

(по переписи на 14 октября 2010 г.), процентов к населению, указавшему национальную принадлежность:

русские – 67,6

армяне – 0,6

казахи – 16,3

цыгане – 0,6

татары – 6,6

аварцы – 0,5

украинцы – 0,9

лезгины – 0,5

азербайджанцы – 0,9

даргинцы – 0,5

ногайцы – 0,8

корейцы – 0,3

чеченцы – 0,8

другие национальности – 2,4

калмыки – 0,7

Наиболее крупные города

(число жителей – оценка на 1 января 2020 г.), тыс. человек:

Астрахань – 529,8

Ахтубинск – 36,5

Знаменск – 26,7

Харабали – 17,5

Камызяк – 15,7

Нариманов – 10,8

Плотность населения (на 1 января 2020 г.) – 20,5 человека на 1 км²

Муниципальные образования (на 1 января 2020 г.) – 141

в том числе:

муниципальные районы – 11

городские округа – 2

городские поселения – 11

сельские поселения – 117

РАСПРЕДЕЛЕНИЕ ЧИСЛА МИГРАНТОВ ПО ОСНОВНЫМ ПОТОКАМ ПЕРЕДВИЖЕНИЯ в 2019 г.

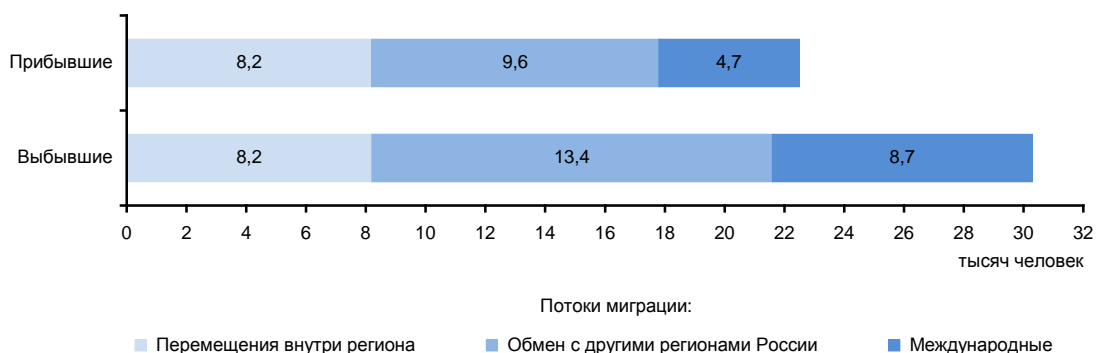

ЭКОНОМИКА ОБЛАСТИ в 2019 г.

В структуре валового регионального продукта в 2018 г. основными видами экономической деятельности являлись: добыча полезных ископаемых – 52,8%; торговля оптовая и розничная; ремонт автотранспортных средств и мотоциклов – 6,7; транспортировка и хранение – 6,3; сельское, лесное хозяйство, охота, рыболовство и рыбоводство – 5,1; строительство – 4,9; государственное управление и обеспечение военной безопасности; социальное обеспечение – 4,8%.

В объеме инвестиций в основной капитал 14,4% заняли собственные средства, 85,6% – привлеченные средства.

Объем финансовых вложений, поступивших в экономику области, составил 208569 млн руб.

Сальдо прямых иностранных инвестиций, по данным Банка России, составило 5 млн долл. США.

Индекс промышленного производства по сравнению с 2018 г. составил 103,7%, по видам экономической деятельности «Добыча полезных ископаемых» – 104,9, «Обаывающие производства» – 97,0, «Обеспечение электрической энергией, газом и паром; кондиционирование воздуха» – 100,6, «Водоснабжение; водоотведение, организация сбора и утилизации отходов, деятельность по ликвидации загрязнений» – 82,3%. В объеме отгруженных товаров собственного производства, выполненных работ и услуг собственными силами по добыче полезных ископаемых область занимает 15 место в России (в федеральном округе – 1), по обрабатывающим производствам – 66 (5), по обеспечению электрической энергией, газом и паром; кондиционированию воздуха – 52 (5), по водоснабжению; водоотведению, организации сбора и утилизации отходов, деятельности по ликвидации загрязнений – 57 (5).

Важную роль в экономике области играет сельское хозяйство, прежде всего растениеводство, опирающееся на ценные, подчас уникальные природные агро-климатические ресурсы в нижнем течении Волги. Развито рисосеяние, выращивают овощи, бахчевые культуры. В животноводстве выделяются мясо-шерстное овцеводство, мясомолочное скотоводство и верблюдоводство.

Оборот розничной торговли составил 180,9 млрд руб., или 100,4% (в сопоставимых ценах) к 2018 г. По уровню оборота розничной торговли на душу населения область заняла 52 место в Российской Федерации (в 2018 г. – 50 место). В структуре оборота розничной торговли удельный вес пищевых продуктов, включая напитки, и табачных изделий составил 39,6%, непродовольственных товаров – 60,4% (в 2018 г. – соответственно 38,9 и 61,1%).

Оборот общественного питания составил 10,2 млрд руб., или 103,6% (в сопоставимых ценах) к 2018 г.

Сальдированный финансовый результат (прибыль минус убыток) деятельности организаций составил 127181 млн руб.

Внешнеторговый оборот области составил 638,9 млн долл. США, в том числе экспорт – 507,3 млн долл. США, или 53,3 к уровню 2018 г., импорт – соответственно 131,7 млн долл. США и 20,4%.

**УДЕЛЬНЫЙ ВЕС ОБЛАСТИ
В ОБЩЕРОССИЙСКИХ ОСНОВНЫХ
ЭКОНОМИЧЕСКИХ ПОКАЗАТЕЛЯХ**

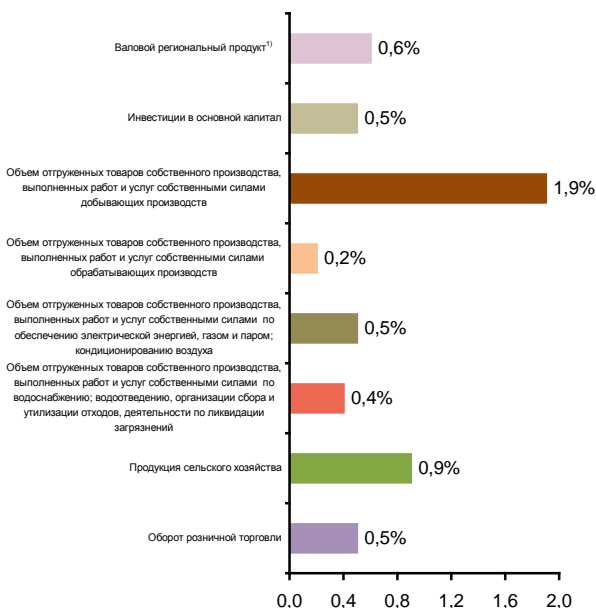

**СТРУКТУРА ВАЛОВОГО РЕГИОНАЛЬНОГО ПРОДУКТА
ПО ОТРАСЛЯМ ЭКОНОМИКИ¹⁾**
(в текущих основных ценах)



¹⁾ 2018 г.

**СТРУКТУРА ОБЪЕМА ОТГРУЖЕННЫХ ТОВАРОВ
СОБСТВЕННОГО ПРОИЗВОДСТВА, ВЫПОЛНЕННЫХ
РАБОТ И УСЛУГ СОБСТВЕННЫМИ СИЛАМИ
ОБРАБАТЫВАЮЩИХ ПРОИЗВОДСТВ
ПО ВИДАМ ЭКОНОМИЧЕСКОЙ ДЕЯТЕЛЬНОСТИ**

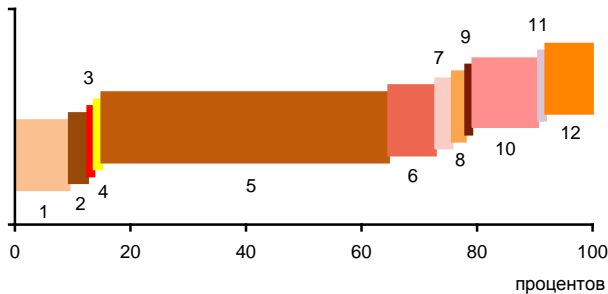

- 1 – Производство пищевых продуктов; производство напитков; производство табачных изделий (9,4%)
- 2 – Производство текстильных изделий; производство одежды; производство кожи и изделий из кожи (2,2%)
- 3 – Обработка древесины и производство изделий из дерева и пробки, кроме мебели, производство изделий из соломки и материалов для плетения (0,1%)
- 4 – Производство бумаги и бумажных изделий; деятельность полиграфическая и копирование носителей информации (0,3%)
- 5 – Производство кокса и нефтепродуктов; производство резиновых и пластмассовых изделий (56,7%)
- 6 – Производство химических веществ и химических продуктов; производство лекарственных средств и материалов, применяемых в медицинских целях (8,1%)
- 7 – Производство прочей неметаллической минеральной продукции (1,9%)
- 8 – Производство металлургическое; производство готовых металлических изделий, кроме машин и оборудования (1,3%)
- 9 – Производство компьютеров, электронных и оптических изделий; производство электрического оборудования (0,1%)
- 10 – Производство машин и оборудования, не включенных в другие группировки; производство автотранспортных средств, прицепов и полуприцепов; производство прочих транспортных средств и оборудования (11,5%)
- 11 – Производство мебели; производство прочих готовых изделий (0,3%)
- 12 – Ремонт и монтаж машин и оборудования (8,1%)

**УДЕЛЬНЫЙ ВЕС ПРОДУКЦИИ
РАСТЕНИЕВОДСТВА И ЖИВОТНОВОДСТВА
В ПРОДУКЦИИ СЕЛЬСКОГО ХОЗЯЙСТВА**

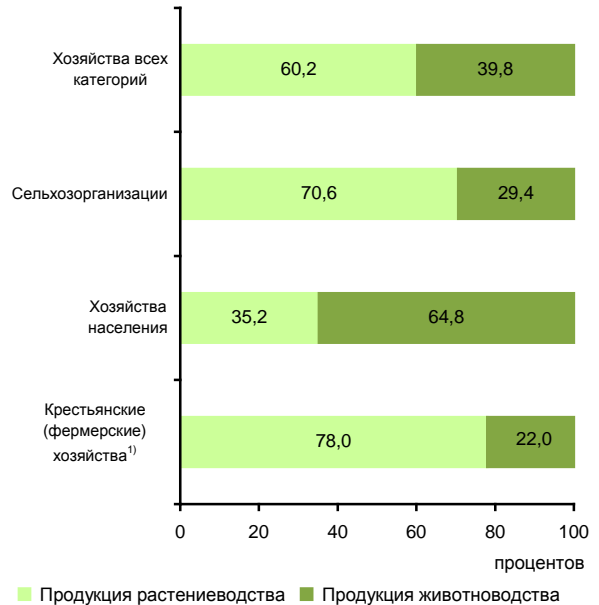

¹⁾ Включая индивидуальных предпринимателей.

СТРУКТУРА ВНЕШНЕЙ ТОРГОВЛИ

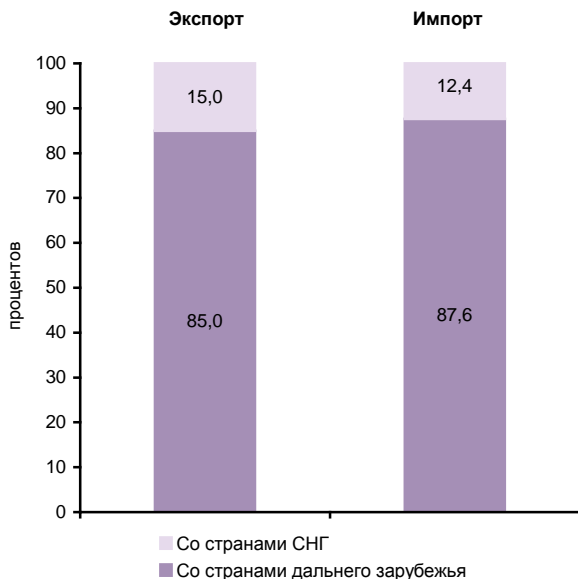

**СТРУКТУРА ДЕНЕЖНЫХ ДОХОДОВ НАСЕЛЕНИЯ
(в процентах от общего объема денежных доходов населения)**

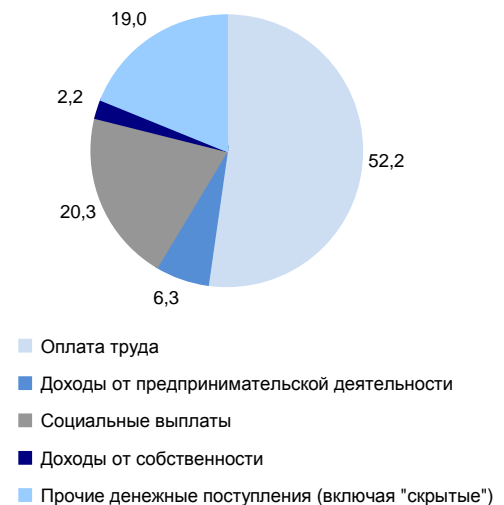

ОСНОВНЫЕ СОЦИАЛЬНО-ЭКОНОМИЧЕСКИЕ ПОКАЗАТЕЛИ

	2005	2010	2012	2013	2014	2015	2016	2017	2018	2019
НАСЕЛЕНИЕ										
Численность населения (оценка на конец года), тыс. человек	1002,5	1009,8	1013,9	1016,5	1021,3	1018,6	1018,9	1017,5	1014,1	1005,8
в том числе:										
мужчины	467,2	473,2	476,9	478,7	482,1	479,4	479,8	479,5	478,3	474,1
женщины	535,3	536,6	537,0	537,8	539,2	539,2	539,1	538,0	535,8	531,7
Из общей численности – население в трудоспособном возрасте, тыс. человек	625,5	620,1	606,8	599,4	593,4	580,2	571,8	564,1	556,5	558,9
Число родившихся на 1000 человек населения	12,1	14,2	15,1	14,8	14,9	14,5	14,0	12,1	11,6	10,9
Число умерших на 1000 человек населения	15,4	13,5	12,7	12,2	12,6	12,3	12,0	11,4	11,6	11,3
Естественный прирост, убыль (-) на 1000 человек населения	-3,3	0,7	2,4	2,6	2,3	2,2	2,0	0,7	0,05	-0,4
Ожидаемая продолжительность жизни при рождении, число лет:										
все население	65,36	69,08	70,36	71,34	70,76	71,36	72,20	73,35	73,48	73,86
мужчины	58,44	63,32	64,88	65,91	65,53	66,10	66,90	68,38	68,75	68,95
женщины	72,98	74,98	75,84	76,72	75,97	76,58	77,43	78,14	77,93	78,58
ТРУД										
Среднегодовая численность занятых ¹⁾ , тыс. человек	...	493,6	487,9	482,2	481,6	479,8	473,7	487,6	470,7	461,7
Численность работников, занятых в государственных органах и органах местного самоуправления, тыс. человек	12,1	13,4	11,8	11,8	16,8	16,1	15,8	16,0	15,8	15,5
Численность безработных, тыс. человек	60,5	43,1	41,0	39,8	39,7	39,7	40,0	40,0	38,6	38,7
Уровень безработицы, процентов	12,2	8,2	7,9	7,5	7,5	7,5	7,6	7,4	7,5	7,6
Численность незанятых граждан, состоящих на учете в органах службы занятости населения в целях поиска подходящей работы (на конец года), тыс. человек	15,1	13,0	7,7	6,4	6,2	8,2	8,4	6,8	5,8	6,6
из них признаны безработными	13,8	9,8	6,3	5,7	5,6	7,3	7,5	6,3	5,3	6,2
УРОВЕНЬ ЖИЗНИ НАСЕЛЕНИЯ И СОЦИАЛЬНАЯ СФЕРА										
Среднедушевые денежные доходы (в месяц), руб.	5636	14697	17789	19950	21979	23832	22841	22884	23670	24971
Реальные денежные доходы населения, в процентах к предыдущему году	107,6	105,6	106,0	104,7	103,0	94,0	90,1	97,1	100,6	100,7
Потребительские расходы в среднем на душу населения (в месяц), руб.	3725	10697	14003	17346	18925	19865	19444	19411	20273	21558
Среднемесячная номинальная начисленная заработная плата работников организаций, руб.	6884	16582	19522	22736	24576	25499	27493	29599	33630	36093
Средний размер назначенных пенсий ²⁾ , руб.	2325	6825	8162	8917	9626	10684	10975	11832	12517	13251
Реальный размер назначенных пенсий ³⁾ , в процентах к предыдущему году	109,4	111,2	103,2	103,5	97,5	102,5	98,3	105,7	101,2	103,9
Численность пенсионеров, состоящих на учете в системе Пенсионного фонда Российской Федерации, тыс. человек	233	242	249	252	256	259	262	264	266	263
Доля численности населения с денежными доходами ниже величины прожиточного минимума к общей численности населения субъекта, процентов	19,5	14,1	12,5	11,8	12,0	14,2	16,1	15,5	15,1	15,5
Потребление продуктов питания на душу населения в год, кг:										
мясо и мясопродукты, включая субпродукты II категории и жир-сырец	56	74	78	81	82	81	81	80	80	80
молоко и молочные продукты	200	215	214	215	213	207	207	198	198	197
картофель	91	110	111	113	112	113	111	119	124	123
овощи и продовольственные бахчевые культуры	135	164	164	162	161	163	165	169	172	174
хлебные продукты (хлеб и макаронные изделия в пересчете на муку, мука, крупа, бобовые)	136	136	133	132	133	133	129	129	133	137

**ЮЖНЫЙ ФЕДЕРАЛЬНЫЙ ОКРУГ
АСТРАХАНСКАЯ ОБЛАСТЬ**

Продолжение

	2005	2010	2012	2013	2014	2015	2016	2017	2018	2019
Общая площадь жилых помещений, приходящаяся в среднем на одного жителя (на конец года) – всего, м ²	19,2	21,0	21,8	21,9	22,3	22,8	23,4	23,7	24,1	24,5
в городских поселениях	19,7	21,7	22,3	22,7	23,2	23,6	24,3	24,6	25,3	25,7
в сельской местности	18,1	19,7	20,7	20,3	20,5	21,2	21,6	21,9	21,7	22,1
Численность граждан, пользующихся социальной поддержкой по оплате жилого помещения и коммунальных услуг, тыс. человек	251,2	230,7	225,2	229,1	228,8	226,3	214,3	163,7	179,9	198,2
Среднемесячный размер социальной поддержки на одного пользователя, руб.	133	406	519	521	578	563	740	626	593	616
Число семей, получивших субсидии на оплату жилого помещения и коммунальных услуг, тыс.	50,4	15,8	20,0	24,4	26,2	25,3	23,0	20,2	21,1	21,3
Среднемесячный размер субсидий на одну семью, руб.	429	900	1121	1175	1203	1037	1378	1315	1344	1428
Численность детей, стоящих на учете для определения в дошкольные образовательные организации ³⁾ :										
всего, человек	3875	18674	32745	28297	22880	21054	21505	20199	18620	16491
на 1000 детей в возрасте 1 – 6 лет	64	262	429	354	279	252	253	235	218	203
Валовой коэффициент охвата дошкольным образованием, в процентах от численности детей в возрасте 1 – 6 лет ³⁾	56,3	57,3	56,6	58,6	61,5	62,2	59,9	60,1	60,5	62,1
Численность обучающихся по образовательным программам начального, основного и среднего общего образования, тыс. человек	112	98	100	102	105	108	113	117	119	122
Численность студентов, обучающихся по программам подготовки среднего профессионального образования, тыс. человек:										
квалифицированных рабочих, служащих	9,9	7,0	5,7	5,4	5,5	5,2	3,9	3,6	3,5	3,4
специалистов среднего звена	23,8	21,2	20,0	19,0	19,7	20,2	20,7	20,7	21,2	22,3
Численность студентов, обучающихся по программам бакалавриата, специалитета, магистратуры, тыс. человек	40,2	44,7	40,6	41,1	42,9	37,8	32,1	29,4	29,8	29,9
Численность врачей, человек:										
всего, тыс.	6,6	6,9	6,7	6,7	6,6	6,2	6,3	6,3	6,2	6,2
на 10 000 человек населения	65,7	68,2	65,7	65,8	64,4	60,8	61,4	61,9	61,2	61,2
Численность среднего медицинского персонала, человек:										
всего, тыс.	11,8	11,6	12,3	12,1	11,9	12,5	12,3	12,1	11,5	11,2
на 10 000 человек населения	118,1	115,2	121,1	118,7	116,3	122,9	121,1	119,4	113,0	111,7
Число больничных организаций	71	44	41	39	39	37	37	35	34	34
Число больничных коек:										
всего, тыс.	11,7	10,3	10,4	10,0	9,8	9,6	9,4	9,0	9,0	8,6
на 10 000 человек населения	117	102	103	99	96	94	92	88	89	86
Число амбулаторно-поликлинических организаций	167	170	182	176	171	154	156	153	154	159
Мощность амбулаторно-поликлинических организаций, посещений в смену:										
всего, тыс.	29,1	28,4	28,3	28,1	27,8	27,6	27,6	28,0	28,4	27,8
на 10 000 человек населения	290	281	279	277	272	271	271	275	280	276
ВАЛОВОЙ РЕГИОНАЛЬНЫЙ ПРОДУКТ										
Валовой региональный продукт:										
всего, млн руб.	70128	144889	209655	273917	296319	322303	346779	420602	553396	...
на душу населения, руб.	69814	143389	206677	269822	290822	315997	340398	413088	544793	...
Индекс физического объема валового регионального продукта, в процентах к предыдущему году	105,4	102,1	111,3	116,2	100,5	99,1	102,8	112,3	104,9	...

	2005	2010	2012	2013	2014	2015	2016	2017	2018	2019
ИНВЕСТИЦИИ										
Инвестиции в основной капитал (в фактически действовавших ценах), млн руб.	21642	59863	81665	122618	116856	113169	117999	146660	110280	95658
Индекс физического объема инвестиций в основной капитал, в процентах к предыдущему году	98,2	94,2	114,8	145,5	83,7	90,3	103,5	119,6	65,2	82,3
Удельный вес инвестиций в основной капитал, финансируемых за счет бюджетных средств, в общем объеме инвестиций, процентов	11,2	12,4	6,5	12,1	6,5	12,7	6,4	3,3	4,8	7,4
в том числе за счет федерального бюджета	7,0	7,8	3,0	8,5	3,9	11,2	5,4	2,3	2,9	4,2
ОСНОВНЫЕ ФОНДЫ										
Наличие основных фондов ⁵⁾ (на конец года; по полной учетной стоимости), млн руб.	275408	623538	808160	850132	912745	1053750	1357230	1498692	1653054	2071002
Ввод в действие основных фондов, млн руб.	23502	78291	71559	65230	64245	113442	135199	145017	142586	103785
Степень износа основных фондов ⁶⁾ (на конец года), процентов	44,5	46,3	47,5	47,7	50,8	49,6	52,5	50,1	50,1	52,1
Удельный вес полностью изношенных основных фондов ⁷⁾ (на конец года; по полной учетной стоимости; в процентах от общего объема основных фондов)	20,0	22,1	20,5	21,2	22,0	20,7	23,4	21,3	20,8	21,2
ПРЕДПРИЯТИЯ И ОРГАНИЗАЦИИ										
Число предприятий и организаций (на конец года; по данным государственной регистрации)	19100	18204	17952	18515	18736	18904	18063	17139	15946	14772
ПРОМЫШЛЕННОЕ ПРОИЗВОДСТВО										
Объем отгруженных товаров собственного производства, выполненных работ и услуг собственными силами по видам экономической деятельности, млн руб.:										
добыча полезных ископаемых							137266	226961	346022	339168
обрабатывающие производства							61189	53839	61946	76915
обеспечение электрической энергией, газом и паром; кондиционирование воздуха							24489	27700	27806	29213
водоснабжение; водоотведение, организация сбора и утилизации отходов, деятельность по ликвидации загрязнений							5221	4784	6109	5462
Индекс промышленного производства ^{7),8)} , в процентах к предыдущему году	100,8	113,0	118,7	115,5	102,9	104,1	111,0	152,6	116,3	103,7
Индекс производства по видам экономической деятельности ⁸⁾ , в процентах к предыдущему году										
добыча полезных ископаемых							108,2	113,3	171,9	120,8
обрабатывающие производства							92,9	105,6	98,4	96,2
обеспечение электрической энергией, газом и паром; кондиционирование воздуха							101,8	98,7	98,7	99,6
водоснабжение; водоотведение, организация сбора и утилизации отходов, деятельность по ликвидации загрязнений							99,4	126,0	95,0	110,3
									82,3	
СЕЛЬСКОЕ ХОЗЯЙСТВО										
Продукция сельского хозяйства в хозяйствах всех категорий (в фактически действовавших ценах), млн руб.	7893	19962	23756	26657	29070	36287	37313	41051	43707	50410
Индекс производства продукции сельского хозяйства в хозяйствах всех категорий, в процентах к предыдущему году	109,1	102,4	106,1	100,7	100,3	102,3	101,0	109,4	108,7	101,8

**ЮЖНЫЙ ФЕДЕРАЛЬНЫЙ ОКРУГ
АСТРАХАНСКАЯ ОБЛАСТЬ**

Продолжение

	2005	2010	2012	2013	2014	2015	2016	2017	2018	2019
Посевная площадь всех сельскохозяйственных культур в хозяйствах всех категорий, тыс. га	70,0	75,9	77,7	68,7	69,8	72,6	72,3	74,5	83,1	82,6
Структура посевных площадей сельскохозяйственных культур в хозяйствах всех категорий, в процентах от всей посевной площади:										
зерновые и зернобобовые культуры	40,5	30,3	22,7	19,5	18,8	16,2	13,9	16,0	19,0	18,3
технические культуры	0,4	0,3	0,0	0,1	1,3	2,0	0,3	0,0	0,6	0,1
картофель и овощебахчевые культуры	41,1	50,3	55,2	59,1	58,5	55,9	56,7	55,7	52,5	54,5
кормовые культуры	17,9	19,1	22,1	21,3	21,4	25,8	29,1	28,3	27,9	27,1
Поголовье скота в хозяйствах всех категорий (на конец года), тыс. голов:										
крупный рогатый скот в том числе коровы	187,6	243,9	273,3	278,1	275,4	275,4	284,5	288,2	293,8	294,1
свины	87,8	124,2	144,8	147,9	146,2	146,1	141,6	155,9	156,2	156,2
овцы и козы	20,4	19,9	6,5	5,1	4,8	5,6	6,8	11,0	6,9	3,1
988,8	1406,1	1522,5	1525,6	1474,9	1462,3	1425,2	1404,0	1404,1	1408,8	
Производство в хозяйствах всех категорий, тыс. т:										
зерно (в весе после доработки)	42,7	43,6	31,8	25,3	28,8	30,8	29,2	38,8	35,4	40,9
картофель	95,7	184,9	275,2	288,1	303,9	307,4	290,3	295,6	333,0	354,9
овощи	312,0	572,8	763,0	778,2	768,9	812,3	825,9	1067,4	1290,2	1362,4
скот и птица на убой (в убойном весе)	19,9	30,6	33,0	32,7	35,7	37,2	36,3	35,5	35,6	35,9
молоко	140,4	159,9	170,1	171,4	172,0	172,9	173,0	175,3	176,3	177,1
яйца, млн шт.	221,9	236,6	277,3	302,6	310,4	328,4	377,3	263,2	383,1	410,1
СТРОИТЕЛЬСТВО										
Объем работ, выполненных по виду деятельности «Строительство» (в фактически действовавших ценах), млн руб.	8689,3	17436,4	21263,1	52284,9	42049,3	36309,1	26473,6	39579,2	40964,0	23059,1
Индекс физического объема работ, выполненных по виду деятельности «Строительство», в процентах к предыдущему году	110,4	83,2	113,4	в 2,4 р.	75,5	84,4	70,9	148,5	84,1	51,4
Ввод в действие жилых домов, тыс. м ² общей площади жилых помещений	648	500	511	595	624	575	603	484	328	319
Удельный вес жилых домов, построенных населением за счет собственных и привлеченных средств, в общем вводе жилья, процентов	70,3	56,5	87,8	66,2	67,4	65,1	67,4	55,5	69,5	63,5
Ввод в действие мощностей:										
дошкольных образовательных организаций, мест	–	–	–	245	165	340	60	185	480	250
общеобразовательных организаций, учебных мест	282	864	–	–	675	–	–	–	–	190
больничных организаций, коек	60	337	–	–	–	–	–	–	–	–
амбулаторно-поликлинических организаций, посещений в смену	200	600	113	600	37	70	65	412	20	–
ТОРГОВЛЯ И УСЛУГИ НАСЕЛЕНИЮ										
Оборот розничной торговли (в фактически действовавших ценах):										
всего, млн руб.	32864	100303	132990	150200	165463	174293	167320	166810	173405	180931
на душу населения, руб.	32717	99265	131101	147954	162393	170883	164241	163829	170710	179153
Индекс физического объема оборота розничной торговли, в процентах к предыдущему году	113,7	113,2	109,0	107,7	103,9	90,1	90,4	97,4	101,5	100,4
Оборот общественного питания (в фактически действовавших ценах), млн руб.	1277	4312	6271	6686	7741	8144	8305	8974	9587	10200
Индекс физического объема оборота общественного питания, в процентах к предыдущему году	115,8	112,6	110,6	102,5	108,4	95,9	100,1	106,4	104,7	103,6
Объем платных услуг населению (в фактически действовавших ценах), млн руб.	10761	24510	29077	31705	34874	35691	37082	39255	41241	42678
Индекс физического объема платных услуг населению, в процентах к предыдущему году	105,8	103,9	104,5	100,5	102,9	94,6	96,6	99,9	100,1	99,6

	2005	2010	2012	2013	2014	2015	2016	2017	2018	2019
ТРАНСПОРТ										
Эксплуатационная длина железнодорожных путей общего пользования (на конец года), км	602	602	629	629	629	629	630	630	630	630
Протяженность автомобильных дорог общего пользования с твердым покрытием (на конец года), км	2641	3316	3947	4111	4266	4316	4326	4336	4260	4185
Грузооборот автомобильного транспорта, млн т·км	454	325	344	337	450	371	398	318	319	368
Пассажирооборот автобусного транспорта общего пользования, млн пассажиро-километров	1179	1390	1193	4895	5385	4723	4411	4491	4592	4652
ИНФОРМАЦИОННЫЕ И КОММУНИКАЦИОННЫЕ ТЕХНОЛОГИИ										
Удельный вес домашних хозяйств, имевших широкополосный доступ к сети Интернет, в общем числе домашних хозяйств, процентов					63,8	64,5	73,3	74,5	80,8	78,8
Удельный вес населения, использовавшего сеть Интернет, в общей численности населения, процентов					68,0	71,8	78,0	79,3	89,2	86,9
Удельный вес организаций, использовавших широкополосный доступ к сети Интернет, в общем числе обследованных организаций, процентов		57,9	78,2	78,5	78,9	79,3	85,2	85,2	88,5	88,9
Число подключенных абонентских устройств мобильной связи на 1000 человек населения (на конец года), шт.	955,1	1885,1	1856,9	1931,7	1879,7	1809,5	1692,9	1659,7	1571,2	1750,6
Число активных абонентов широкополосного доступа к сети Интернет на 100 человек населения (на конец года), единицы: фиксированного мобильного			11,3 65,3	12,3 70,1	12,7 72,9	13,4 72,5	13,0 75,9	14,9 73,1	15,9 74,9	16,6 87,7
ФИНАНСЫ										
Доходы консолидированного бюджета субъекта, млн руб.	11792	27378	35829	39750	39429	38627	38864	43789	55982	59108
из них доходы муниципальных образований	6208	14176	15767	19531	19766	18468	16747	18820	21863	22153
Расходы консолидированного бюджета субъекта, млн руб.	12529	31074	36362	42402	45139	42153	40458	41910	48790	54195
из них расходы муниципальных образований	6388	14682	15865	18843	20069	18428	16812	19015	21934	21867
Поступление налогов, сборов и иных обязательных платежей в бюджетную систему Российской Федерации, млн руб.	14102	22880	46730	47006	56746	68257	85692	114933	160662	177754
Задолженность по налогам и сборам в бюджетную систему Российской Федерации, млн руб.	3834	2113	2083	2832	2683	3212	3703	4700	3364	3150
ЦЕНЫ										
Индекс потребительских цен (декабрь к декабрю предыдущего года), процентов	114,3	109,8	106,1	106,4	110,7	112,6	104,7	102,1	104,0	102,6
Стоимость фиксированного набора потребительских товаров и услуг (на конец года): руб.	4090,6	7648,4	8528,1	9235,3	10657,6	11879,8	12925,3	13533,1	14033,8	14501,1
в процентах к среднероссийской стоимости	87	88	86	86	89	89	91	92	91	90

¹⁾ Данные рассчитаны в соответствии с актуализированной методикой расчета баланса трудовых ресурсов и оценки затрат труда.

²⁾ Данные за 2016 – 2017 гг. приведены не включая одновременную денежную выплату в размере 5 тысяч рублей, назначенную в соответствии с Федеральным законом от 22 ноября 2016 г. № 385-ФЗ. С учетом одновременной денежной выплаты средний размер назначенных пенсий составил по состоянию на 1 января 2017 г. – 15975 рублей, реальный размер назначенных пенсий по состоянию на 1 января 2017 г. – 143,2%, по состоянию на 1 января 2018 г. – 72,6%.

³⁾ Начиная с 2015 г. по данным Минпросвещения России. Данные выгружены из федерального сегмента электронной очереди по состоянию на 31 декабря 2019 г.

⁴⁾ До 2018 г. – охват детей дошкольным образованием.

⁵⁾ С учетом переоценки (см. методологические пояснения к разделу).

⁶⁾ По коммерческим организациям (без субъектов малого предпринимательства).

⁷⁾ С 2015 г. данные приведены по агрегированному индексу производства по видам экономической деятельности «Добыча полезных ископаемых», «Обрабатывающие производства», «Обеспечение электрической энергией, газом и паром; кондиционирование воздуха», «Водоснабжение; водоотведение, организация сбора и утилизации отходов, деятельность по ликвидации загрязнений» (ОКВЭД2), до 2015 г. – по видам экономической деятельности «Добыча полезных ископаемых», «Обрабатывающие производства», «Производство и распределение электроэнергии, газа и воды» (ОКВЭД).⁹⁾

⁸⁾ Данные за 2015 – 2018 гг. уточнены по итогам ретроспективного пересчета индексов производства, проведенного в связи с переходом в расчеты индексов производства на новый базисный 2018 г.

ВОЛГОГРАДСКАЯ ОБЛАСТЬ



Площадь территории – 112,9 тыс. км²

Климат умеренного пояса (атлантико-континентальный)

Средняя температура января 2019 г.: -7,0°С

Средняя температура июля 2019 г.: +21,7°С

Население (оценка на 1 января 2020 г.), тыс. человек:

все население – 2491,0
 городское – 1925,2
 сельское – 565,8

Национальная структура населения
 (по переписи на 14 октября 2010 г.), процентов к населению,
 указавшему национальную принадлежность:

русские – 90,0	азербайджанцы – 0,6
казаки – 0,7	немцы – 0,4
казахи – 1,8	чеченцы – 0,4
украинцы – 1,4	цыгане – 0,3
армяне – 1,1	белорусы – 0,3
татары – 0,9	другие национальности – 2,8

Наиболее крупные города

(число жителей – оценка на 1 января 2020 г.), тыс. человек:

Волгоград – 1009,1
 Волжский – 323,9
 Камышин – 109,9
 Михайловка – 57,4
 Урюпинск – 36,7

Плотность населения (на 1 января 2020 г.) – 22,1 человека
 на 1 км²

Муниципальные образования (на 1 января 2020 г.) – 466

в том числе:

муниципальные районы – 32
 городские округа – 6
 городские поселения – 29
 сельские поселения – 399

РАСПРЕДЕЛЕНИЕ ЧИСЛА МИГРАНТОВ ПО ОСНОВНЫМ ПОТОКАМ ПЕРЕДВИЖЕНИЯ в 2019 г.

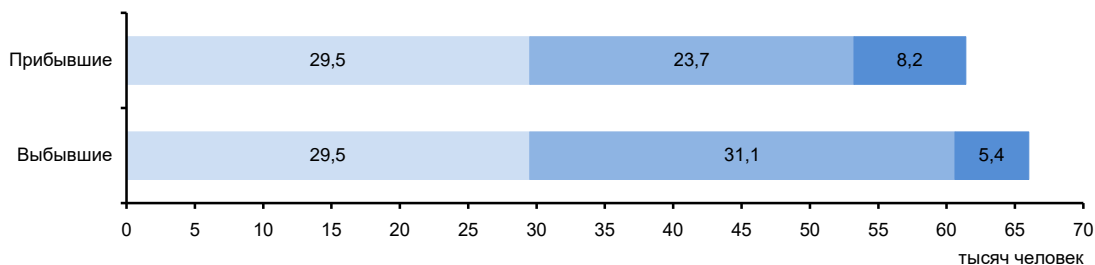

Потоки миграции:

■ Перемещения внутри региона ■ Обмен с другими регионами России ■ Международные

ЭКОНОМИКА ОБЛАСТИ в 2019 г.

В структуре валового регионального продукта в 2018 г. основными видами экономической деятельности являлись: обрабатывающие производства – 27,7%; торговля оптовая и розничная; ремонт автотранспортных средств и мотоциклов – 13,2; сельское, лесное хозяйство, охота, рыболовство и рыбоводство – 10,5; добыча полезных ископаемых – 6,4; строительство – 6,1; транспортировка и хранение – 5,5; государственное управление и обеспечение военной безопасности; социальное обеспечение – 5,5%.

В объеме инвестиций в основной капитал 64,7% заняли собственные средства, 35,3% – привлеченные средства.

Объем финансовых вложений, поступивших в экономику области, составил 730463 млн руб.

Сальдо прямых иностранных инвестиций, по данным Банка России, составило 36 млн долл. США.

Индекс промышленного производства по сравнению с 2018 г. составил 101,5%, по видам экономической деятельности «Добыча полезных ископаемых» – 94,4, «Обрабатывающие производства» – 103,5, «Обеспечение электрической энергией, газом и паром; кондиционирование воздуха» – 93,7, «Водоснабжение; водоотведение, организация сбора и утилизации отходов, деятельность по ликвидации загрязнений» – 109,4%. В объеме отгруженных товаров собственного производства, выполненных работ и услуг собственными силами по добыче полезных ископаемых область занимает 31 место в России (в федеральном округе – 3), по обрабатывающим производствам – 15 (2), по обеспечению электрической энергией, газом и паром; кондиционированию воздуха – 22 (3), по водоснабжению; водоотведению, организации сбора и утилизации отходов, деятельности по ликвидации загрязнений – 19 (3).

На долю области приходится пятая часть производства в стране плит газových бытовых, значительная часть производства стальных труб.

В сельском хозяйстве выращивают твердые сорта пшеницы, овощи и бахчевые культуры, подсолнечник. Развито животноводство мясомолочного направления, а также птицеводство, пчеловодство, козоводство.

Оборот розничной торговли составил 417,4 млрд руб., или 103,1% (в сопоставимых ценах) к 2018 г. По уровню оборота розничной торговли на душу населения область заняла 60 место в Российской Федерации (в 2018 г. – 61 место). В структуре оборота розничной торговли удельный вес пищевых продуктов, включая напитки, и табачных изделий составил 46,2%, непродовольственных товаров – 53,8% (в 2018 г. – соответственно 45,1 и 54,9%).

Оборот общественного питания составил 15,2 млрд руб., или 108,3% (в сопоставимых ценах) к 2018 г.

Сальдированный финансовый результат (прибыль минус убыток) деятельности организаций составил 88684 млн руб.

Внешнеторговый оборот области составил 2339,8 млн долл. США, в том числе экспорт – 1560,6 млн долл. США, или 80,6% к уровню 2018 г., импорт – соответственно 779,2 млн долл. США и 85,6%.

**УДЕЛЬНЫЙ ВЕС ОБЛАСТИ
В ОБЩЕРОССИЙСКИХ ОСНОВНЫХ
ЭКОНОМИЧЕСКИХ ПОКАЗАТЕЛЯХ**

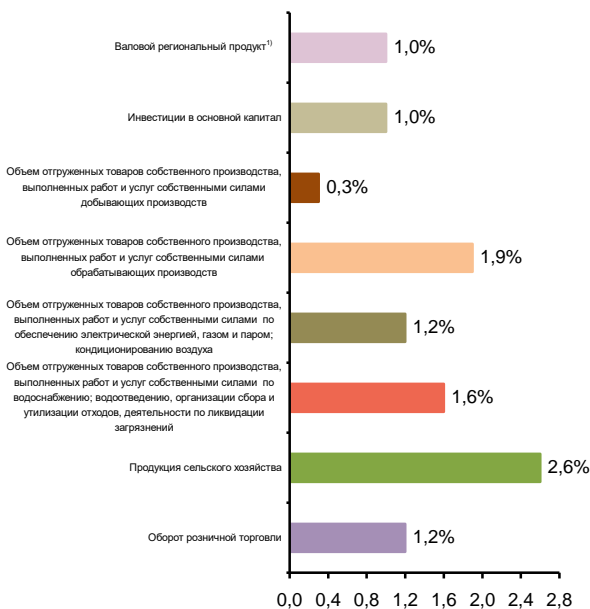

**СТРУКТУРА ВАЛОВОГО РЕГИОНАЛЬНОГО ПРОДУКТА
ПО ОТРАСЛЯМ ЭКОНОМИКИ¹⁾**
(в текущих основных ценах)

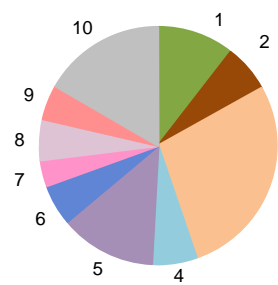

- 1 – Сельское, лесное хозяйство, охота, рыболовство и рыбоводство (10,5%)
- 2 – Добыча полезных ископаемых (6,4%)
- 3 – Обрабатывающие производства (27,7%)
- 4 – Строительство (6,1%)
- 5 – Торговля оптовая и розничная; ремонт автотранспортных средств и мотоциклов (13,2%)
- 6 – Транспортировка и хранение (5,5%)
- 7 – Деятельность по операциям с недвижимым имуществом (3,7%)
- 8 – Государственное управление и обеспечение военной безопасности; социальное обеспечение (5,5%)
- 9 – Деятельность в области здравоохранения и социальных услуг (4,6%)
- 10 – Прочие виды экономической деятельности (16,8%)

¹⁾ 2018 г.

**СТРУКТУРА ОБЪЕМА ОТГРУЖЕННЫХ ТОВАРОВ
СОБСТВЕННОГО ПРОИЗВОДСТВА, ВЫПОЛНЕННЫХ
РАБОТ И УСЛУГ СОБСТВЕННЫМИ СИЛАМИ
ОБРАБАТЫВАЮЩИХ ПРОИЗВОДСТВ
ПО ВИДАМ ЭКОНОМИЧЕСКОЙ ДЕЯТЕЛЬНОСТИ**

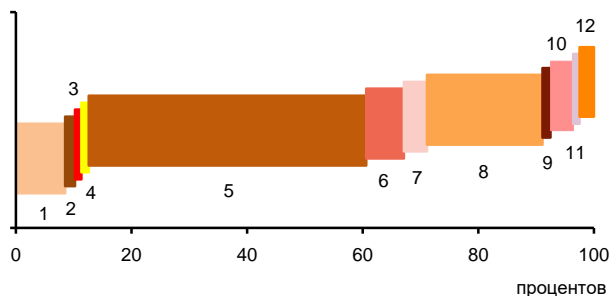

- 1 – Производство пищевых продуктов; производство напитков; производство табачных изделий (8,5%)
- 2 – Производство текстильных изделий; производство одежды; производство кожи и изделий из кожи (0,7%)
- 3 – Обработка древесины и производство изделий из дерева и пробки, кроме мебели, производство изделий из соломки и материалов для плетения (0,1%)
- 4 – Производство бумаги и бумажных изделий; деятельность полиграфическая и копирование носителей информации (0,3%)
- 5 – Производство кокса и нефтепродуктов; производство резиновых и пластмассовых изделий (54,0%)
- 6 – Производство химических веществ и химических продуктов; производство лекарственных средств и материалов, применяемых в медицинских целях (6,5%)
- 7 – Производство прочей неметаллической минеральной продукции (4,0%)
- 8 – Производство металлургическое; производство готовых металлических изделий, кроме машин и оборудования (20,0%)
- 9 – Производство компьютеров, электронных и оптических изделий; производство электрического оборудования (0,4%)
- 10 – Производство машин и оборудования, не включенных в другие группировки; производство автотранспортных средств, прицепов и полуприцепов; производство прочих транспортных средств и оборудования (3,9%)
- 11 – Производство мебели; производство прочих готовых изделий (0,1%)
- 12 – Ремонт и монтаж машин и оборудования (1,5%)

СТРУКТУРА ВНЕШНЕЙ ТОРГОВЛИ

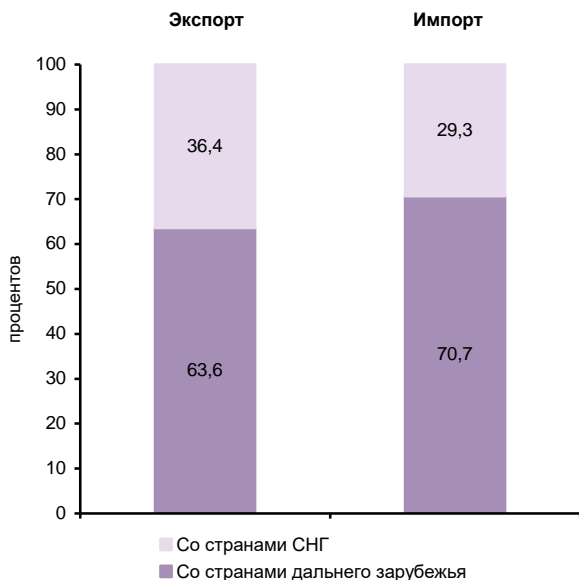

**УДЕЛЬНЫЙ ВЕС ПРОДУКЦИИ
РАСТЕНИЕВОДСТВА И ЖИВОТНОВОДСТВА
В ПРОДУКЦИИ СЕЛЬСКОГО ХОЗЯЙСТВА**

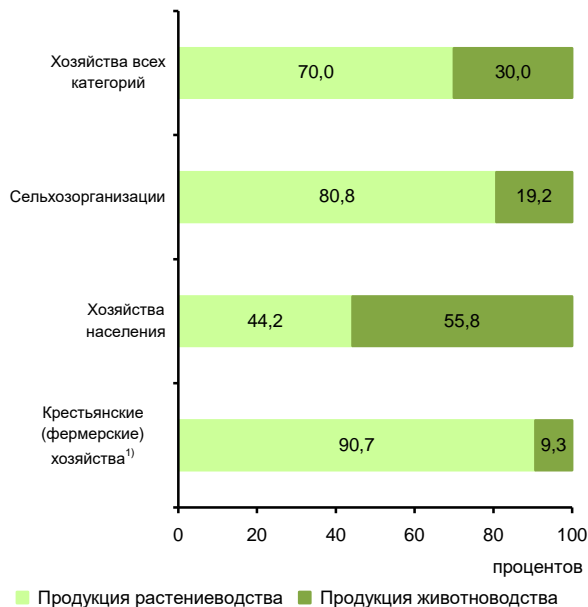

¹⁾ Включая индивидуальных предпринимателей.

**СТРУКТУРА ДЕНЕЖНЫХ ДОХОДОВ НАСЕЛЕНИЯ
(в процентах от общего объема денежных доходов населения)**

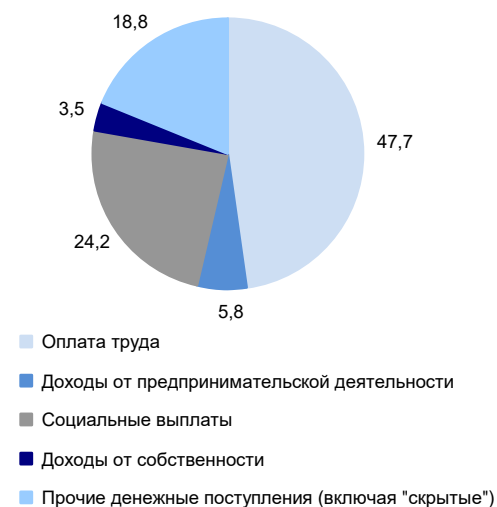

ОСНОВНЫЕ СОЦИАЛЬНО-ЭКОНОМИЧЕСКИЕ ПОКАЗАТЕЛИ

	2005	2010	2012	2013	2014	2015	2016	2017	2018	2019
НАСЕЛЕНИЕ										
Численность населения (оценка на конец года), тыс. человек	2640,4	2607,5	2583,0	2569,1	2557,4	2545,9	2535,2	2521,3	2507,5	2491,0
в том числе:										
мужчины	1219,9	1207,1	1194,8	1188,7	1183,3	1178,2	1173,3	1167,6	1161,9	1154,9
женщины	1420,5	1400,4	1388,2	1380,4	1374,1	1367,7	1361,9	1353,7	1345,6	1336,1
Из общей численности – население в трудоспособном возрасте, тыс. человек	1628,0	1574,2	1524,7	1496,5	1469,6	1442,0	1419,2	1396,2	1376,7	1391,5
Число родившихся на 1000 человек населения	9,4	11,3	11,7	11,5	11,6	11,5	11,2	10,0	9,4	8,4
Число умерших на 1000 человек населения	15,7	14,7	13,6	13,5	13,7	13,8	13,7	13,1	13,3	13,1
Естественный прирост, убыль (-) на 1000 человек населения	-6,3	-3,4	-1,9	-2,0	-2,1	-2,3	-2,5	-3,1	-3,9	-4,7
Ожидаемая продолжительность жизни при рождении, число лет:										
все население	67,02	69,66	70,99	71,42	71,62	71,98	72,49	73,54	73,47	74,07
мужчины	60,74	64,09	65,33	66,11	66,11	66,68	67,26	68,59	68,46	69,10
женщины	73,81	75,28	76,59	76,57	77,04	77,13	77,53	78,18	78,25	78,78
ТРУД										
Среднегодовая численность занятых ¹⁾ , тыс. человек	...	1243,0	1238,1	1229,3	1194,0	1176,0	1147,6	1124,6	1140,6	1104,9
Численность работников, занятых в государственных органах и органах местного самоуправления, тыс. человек	25,8	27,7	25,8	25,6	35,4	34,2	33,6	34,1	33,4	36,0
Численность безработных, тыс. человек	88,1	105,4	80,4	89,1	86,6	94,7	88,0	76,8	71,9	66,2
Уровень безработицы, процентов	6,7	8,0	6,0	6,6	6,6	7,2	6,8	6,0	5,6	5,3
Численность незанятых граждан, состоящих на учете в органах службы занятости населения в целях поиска подходящей работы (на конец года), тыс. человек	23,6	27,5	18,4	16,1	16,1	17,3	14,7	12,0	10,5	10,1
из них признаны безработными	22,4	25,6	16,8	14,7	14,9	15,6	13,2	10,9	9,5	9,2
УРОВЕНЬ ЖИЗНИ НАСЕЛЕНИЯ И СОЦИАЛЬНАЯ СФЕРА										
Среднедушевые денежные доходы (в месяц), руб.	5908	13775	16011	18067	19388	22103	21419	22037	22813	24158
Реальные денежные доходы населения, в процентах к предыдущему году	110,2	102,3	105,3	103,0	99,5	97,6	90,2	98,8	100,1	101,0
Потребительские расходы в среднем на душу населения (в месяц), руб.	4294	10210	12840	15495	16791	17783	17720	18596	19567	21001
Среднемесячная номинальная начисленная заработная плата работников организаций, руб.	6160	14856	18584	21046	22828	24361	26554	27962	30894	33371
Средний размер назначенных пенсий ²⁾ , руб.	2460	7227	8643	9427	10204	11305	11641	12566	13316	14111
Реальный размер назначенных пенсий ³⁾ , в процентах к предыдущему году	108,9	111,2	102,9	104,1	96,7	101,4	98,0	106,0	100,4	103,8
Численность пенсионеров, состоящих на учете в системе Пенсионного фонда Российской Федерации, тыс. человек	715	733	745	750	753	762	766	769	771	760
Доля численности населения с денежными доходами ниже величины прожиточного минимума к общей численности населения субъекта, процентов	17,2	14,0	13,6	13,0	13,6	14,2	14,4	13,6	13,4	12,9
Потребление продуктов питания на душу населения в год, кг:										
мясо и мясопродукты, включая субпродукты II категории и жир-сырец	61	73	76	76	75	73	74	75	75	75
молоко и молочные продукты	196	201	201	201	198	197	197	195	196	198
картофель	131	107	108	104	100	96	95	95	94	95
овощи и продовольственные бахчевые культуры	151	167	179	180	185	187	187	180	181	183
хлебные продукты (хлеб и макаронные изделия в пересчете на муку, мука, крупа, бобовые)	125	128	127	124	125	116	115	117	117	117

**ЮЖНЫЙ ФЕДЕРАЛЬНЫЙ ОКРУГ
ВОЛГОГРАДСКАЯ ОБЛАСТЬ**

Продолжение

	2005	2010	2012	2013	2014	2015	2016	2017	2018	2019
Общая площадь жилых помещений, приходящаяся в среднем на одного жителя (на конец года) – всего, м ²	20,0	21,3	22,0	22,3	22,8	23,3	23,7	24,0	24,4	25,0
в городских поселениях	20,0	21,2	21,8	22,1	22,6	23,3	24,1	24,4	24,8	25,4
в сельской местности	19,9	21,5	22,5	22,7	23,3	23,3	22,4	22,8	23,2	23,7
Численность граждан, пользующихся социальной поддержкой по оплате жилого помещения и коммунальных услуг, тыс. человек	550,5	619,3	578,0	571,8	565,3	552,6	522,4	504,6	487,5	470,3
Среднемесячный размер социальной поддержки на одного пользователя, руб.	180	385	489	526	569	445	490	496	518	590
Число семей, получивших субсидии на оплату жилого помещения и коммунальных услуг, тыс.	90,6	64,3	66,9	67,9	65,5	65,6	64,0	62,4	63,4	64,2
Среднемесячный размер субсидий на одну семью, руб.	412	710	815	888	981	1005	1039	1070	1132	1192
Численность детей, стоящих на учете для определения в дошкольные образовательные организации ³⁾ :										
всего, человек	14028	56051	60138	52701	47313	44138	41210	36431	32437	28429
на 1000 детей в возрасте 1 – 6 лет	100	348	361	311	278	260	243	215	192	175
Валовой коэффициент охвата дошкольным образованием, в процентах от численности детей в возрасте 1 – 6 лет ⁴⁾	50,4	50,7	54,0	56,3	61,4	63,2	65,0	65,2	65,0	68,4
Численность обучающихся по образовательным программам начального, основного и среднего общего образования, тыс. человек	265	225	227	228	233	238	246	252	255	257
Численность студентов, обучающихся по программам подготовки среднего профессионального образования, тыс. человек:										
квалифицированных рабочих, служащих	22,4	14,7	13,6	12,7	12,5	11,8	9,5	9,5	9,1	8,7
специалистов среднего звена	58,9	47,3	42,2	41,5	41,9	41,7	43,4	44,6	45,8	48,5
Численность студентов, обучающихся по программам бакалавриата, специалитета, магистратуры, тыс. человек	110,3	112,4	97,5	91,1	79,2	71,6	65,3	62,7	60,9	58,8
Численность врачей, человек:										
всего, тыс.	12,7	13,2	12,2	12,4	12,3	11,2	11,2	11,2	11,3	11,3
на 10 000 человек населения	48,1	50,5	47,2	48,2	48,2	43,9	44,4	44,6	45,1	45,3
Численность среднего медицинского персонала, человек:										
всего, тыс.	26,7	26,0	25,8	26,1	26,3	27,1	26,7	26,2	24,6	24,2
на 10 000 человек населения	101,0	99,8	100,0	101,6	103,0	106,3	105,2	103,8	98,2	97,2
Число больничных организаций	129	127	135	130	108	98	90	90	89	88
Число больничных коек:										
всего, тыс.	31,5	28,4	26,9	24,7	22,6	22,8	22,2	22,0	22,0	22,0
на 10 000 человек населения	119	109	104	96	89	90	88	87	88	88
Число амбулаторно-поликлинических организаций	415	431	461	449	449	416	411	411	386	394
Мощность амбулаторно-поликлинических организаций, посещений в смену:										
всего, тыс.	63,0	66,5	67,9	66,5	66,5	66,8	66,1	66,3	65,3	66,4
на 10 000 человек населения	238	255	263	259	260	263	261	263	261	267
ВАЛОВОЙ РЕГИОНАЛЬНЫЙ ПРОДУКТ										
Валовой региональный продукт:										
всего, млн руб.	203232	433474	571516	607472	715410	740458	746795	772624	852029	...
на душу населения, руб.	76741	166029	220755	235814	279101	290186	293948	305598	338861	...
Индекс физического объема валового регионального продукта, в процентах к предыдущему году	105,2	103,7	102,8	101,4	104,7	93,8	98,6	99,9	99,2	...

	2005	2010	2012	2013	2014	2015	2016	2017	2018	2019
ИНВЕСТИЦИИ										
Инвестиции в основной капитал (в фактически действовавших ценах), млн руб.	42735	78431	136154	140680	182798	200191	183642	191710	183097	199490
Индекс физического объема инвестиций в основной капитал, в процентах к предыдущему году	128,2	99,1	120,2	96,9	125,4	99,1	88,8	105,6	87,5	102,4
Удельный вес инвестиций в основной капитал, финансируемых за счет бюджетных средств, в общем объеме инвестиций, процентов	9,6	17,4	10,9	14,4	8,8	11,7	16,9	20,3	16,3	18,8
в том числе за счет федерального бюджета	5,5	8,3	5,2	8,8	5,9	8,2	13,5	15,9	11,2	13,8
ОСНОВНЫЕ ФОНДЫ										
Наличие основных фондов ⁵⁾ (на конец года; по полной учетной стоимости), млн руб.	540678	1200283	1462441	1570668	1735392	1818202	2069566	2180917	2326149	2620585
Ввод в действие основных фондов, млн руб.	26772	57965	89297	91882	104899	100815	185823	117227	141525	145908
Степень износа основных фондов ⁶⁾ (на конец года), процентов	52,6	49,6	51,3	51,5	52,5	52,4	50,6	51,3	52,4	53,2
Удельный вес полностью изношенных основных фондов ⁶⁾ (на конец года; по полной учетной стоимости; в процентах от общего объема основных фондов)	15,8	16,2	21,6	24,1	24,6	24,6	24,6	24,5	23,9	25,0
ПРЕДПРИЯТИЯ И ОРГАНИЗАЦИИ										
Число предприятий и организаций (на конец года; по данным государственной регистрации)	63277	56467	53221	54734	55452	55720	51219	46631	43364	38344
ПРОМЫШЛЕННОЕ ПРОИЗВОДСТВО										
Объем отгруженных товаров собственного производства, выполненных работ и услуг собственными силами по видам экономической деятельности, млн руб.:										
добыча полезных ископаемых							45639	47985	63480	58875
обрабатывающие производства							630394	724306	882563	905403
обеспечение электрической энергией, газом и паром; кондиционирование воздуха							59109	66847	71872	72771
водоснабжение; водоотведение, организация сбора и утилизации отходов, деятельность по ликвидации загрязнений							12419	14641	16832	20860
Индекс промышленного производства ^{7),8)} , в процентах к предыдущему году	104,1	106,1	104,8	101,5	102,4	102,4	103,9	104,3	100,9	101,5
Индекс производства по видам экономической деятельности ⁸⁾ , в процентах к предыдущему году										
добыча полезных ископаемых						96,8	93,3	89,0	104,9	94,4
обрабатывающие производства						104,4	107,2	107,9	100,2	103,5
обеспечение электрической энергией, газом и паром; кондиционирование воздуха						95,4	105,0	105,6	100,0	93,7
водоснабжение; водоотведение, организация сбора и утилизации отходов, деятельность по ликвидации загрязнений						110,1	86,7	101,9	98,2	109,4
СЕЛЬСКОЕ ХОЗЯЙСТВО										
Продукция сельского хозяйства в хозяйствах всех категорий (в фактически действовавших ценах), млн руб.	32959	60161	78664	83791	100673	121330	136631	133764	128274	149118
Индекс производства продукции сельского хозяйства в хозяйствах всех категорий, в процентах к предыдущему году	100,3	84,9	88,8	108,9	107,1	94,5	114,5	102,4	96,3	108,0

	2005	2010	2012	2013	2014	2015	2016	2017	2018	2019
Посевная площадь всех сельскохозяйственных культур в хозяйствах всех категорий, тыс. га	2979,3	2723,6	2842,7	2838,4	2919,3	2989,6	3046,9	3119,2	3171,2	3146,1
Структура посевных площадей сельскохозяйственных культур в хозяйствах всех категорий, в процентах от всей посевной площади:										
зерновые и зернобобовые культуры	67,4	59,5	69,1	66,9	66,8	64,3	63,2	69,1	69,9	68,7
технические культуры	23,9	32,1	23,2	24,8	25,6	27,9	29,6	24,2	24,3	25,3
картофель и овощебахчевые культуры	3,4	4,1	3,8	3,9	3,4	3,7	3,4	2,9	2,6	2,3
кормовые культуры	5,3	4,4	3,9	4,4	4,1	4,1	3,8	3,7	3,2	3,7
Поголовье скота в хозяйствах всех категорий (на конец года), тыс. голов:										
крупный рогатый скот в том числе коровы	350,6	315,9	343,9	341,5	322,1	307,0	308,2	297,0	302,0	318,2
свины	160,1	150,1	176,2	175,1	164,8	158,7	158,0	158,4	163,2	171,8
овцы и козы	549,3	524,0	380,7	316,4	253,6	277,2	282,2	241,3	241,5	252,6
Производство в хозяйствах всех категорий, тыс. т:										
зерно (в весе после доработки)	3581,4	1508,1	2422,8	3088,6	3913,9	2921,0	4531,9	5651,4	3706,8	4494,8
сахарная свекла	2,2	2,1	—	—	—	—	... ⁹⁾	102,7	... ⁹⁾	... ⁹⁾
семена подсолнечника (в весе после доработки) ¹⁰⁾	673,2	389,0	458,8	737,2	684,9	732,3	814,7	576,0	943,3	1202,6
картофель	327,3	252,1	291,9	275,0	260,8	267,2	241,8	227,0	218,4	192,8
овощи	492,8	728,4	826,4	798,2	816,9	913,4	943,2	1079,3	1000,1	1015,7
скот и птица на убой (в убойном весе)	124,0	145,8	145,0	142,0	150,5	146,4	142,3	158,3	149,0	150,7
молоко	452,3	498,3	521,2	529,6	523,0	511,3	515,6	526,0	537,1	546,5
яйца, млн шт.	686,6	756,4	742,7	691,7	706,3	707,3	736,4	752,6	759,9	811,0
СТРОИТЕЛЬСТВО										
Объем работ, выполненных по виду деятельности «Строительство» (в фактически действовавших ценах), млн руб.	20690,0	45481,9	54785,8	58597,4	62336,1	86190,1	77005,7	91870,9	77636,7	68676,9
Индекс физического объема работ, выполненных по виду деятельности «Строительство», в процентах к предыдущему году	117,6	105,9	101,3	106,3	109,8	116,5	87,7	121,9	75,7	81,0
Ввод в действие жилых домов, тыс. м ² общей площади жилых помещений	515	667	885	810	1115	912	754	728	610	731
Удельный вес жилых домов, построенных населением за счет собственных и привлеченных средств, в общем вводе жилья, процентов	39,4	48,8	60,8	60,7	61,3	53,2	47,8	45,2	46,7	49,2
Ввод в действие мощностей:										
дошкольных образовательных организаций, мест	—	40	—	513	1105	1242	812	132	845	1515
общеобразовательных организаций, учебных мест	—	60	650	—	36	328	500	—	1000	1340
больничных организаций, коек	—	400	—	49	—	—	—	3	150	—
амбулаторно-поликлинических организаций, посещений в смену	139	136	127	184	235	—	113	100	33	990
ТОРГОВЛЯ И УСЛУГИ НАСЕЛЕНИЮ										
Оборот розничной торговли (в фактически действовавших ценах):										
всего, млн руб.	101536	225497	279235	301587	325165	346900	345657	367065	389565	417372
на душу населения, руб.	38340	86370	107858	117073	126856	135950	136055	145186	154934	166998
Индекс физического объема оборота розничной торговли, в процентах к предыдущему году	116,3	104,7	105,7	102,7	100,4	90,8	93,4	102,8	103,4	103,1
Оборот общественного питания (в фактически действовавших ценах), млн руб.	2390	7070	7851	8563	9152	10157	11027	12374	13681	15175
Индекс физического объема оборота общественного питания, в процентах к предыдущему году	106,0	101,5	104,2	103,6	100,4	97,0	102,9	108,3	106,2	108,3
Объем платных услуг населению (в фактически действовавших ценах), млн руб.	32539	85380	107893	113897	120535	131504	125910	133057	139625	147835
Индекс физического объема платных услуг населению, в процентах к предыдущему году	104,4	94,8	106,2	100,2	100,1	98,5	91,3	100,1	100,2	100,2

	2005	2010	2012	2013	2014	2015	2016	2017	2018	2019
ТРАНСПОРТ										
Эксплуатационная длина железнодорожных путей общего пользования (на конец года), км	1617	1617	1617	1617	1617	1617	1617	1617	1617	1617
Протяженность автомобильных дорог общего пользования с твердым покрытием (на конец года) ¹⁾ , км	8941	12271	15147	15774	15837	15905	16073	16196	16460	16594
Грузооборот автомобильного транспорта, млн т·км	1201	1173	1497	1923	2052	1971	1991	2170	2228	2510
Пассажирооборот автобусного транспорта общего пользования, млн пассажиро-километров	3337	3548	3284	3080	2342	2502	4449	4861	4867	4780
ИНФОРМАЦИОННЫЕ И КОММУНИКАЦИОННЫЕ ТЕХНОЛОГИИ										
Удельный вес домашних хозяйств, имевших широкополосный доступ к сети Интернет, в общем числе домашних хозяйств, процентов					72,1	70,3	75,4	75,1	76,0	77,6
Удельный вес населения, использовавшего сеть Интернет, в общей численности населения, процентов					72,2	73,8	77,5	79,0	81,4	85,4
Удельный вес организаций, использовавших широкополосный доступ к сети Интернет, в общем числе обследованных организаций, процентов		49,8	66,8	72,0	68,4	63,9	71,5	71,3	78,8	80,0
Число подключенных абонентских устройств мобильной связи на 1000 человек населения (на конец года), шт.	860,9	1681,8	1718,8	1807,5	1738,2	1739,6	1686,2	1744,8	1651,9	1772,4
Число активных абонентов широкополосного доступа к сети Интернет на 100 человек населения (на конец года), единиц:										
фиксированного			13,9	15,9	14,1	14,9	14,1	15,8	16,5	16,4
мобильного			49,0	53,6	58,0	61,6	65,4	71,5	74,2	82,6
ФИНАНСЫ										
Доходы консолидированного бюджета субъекта, млн руб.	29563	75591	84490	81631	95548	100283	101486	107744	121078	131317
из них доходы муниципальных образований	15309	39067	43375	42821	46229	47155	49321	49511	52916	55905
Расходы консолидированного бюджета субъекта, млн руб.	30045	78241	93282	92735	104196	107519	108067	109226	119090	129580
из них расходы муниципальных образований	15341	39508	44227	44241	46868	47652	49315	49809	53741	56601
Поступление налогов, сборов и иных обязательных платежей в бюджетную систему Российской Федерации, млн руб.	42514	80516	95266	103723	109750	118990	131760	160218	188439	166277
Задолженность по налогам и сборам в бюджетную систему Российской Федерации, млн руб.	6125	6936	7005	7716	8893	10294	12292	12834	9790	9009
ЦЕНЫ										
Индекс потребительских цен (декабрь к декабрю предыдущего года), процентов	114,7	109,5	106,6	105,4	112,0	113,2	105,1	102,4	104,3	103,0
Стоимость фиксированного набора потребительских товаров и услуг (на конец года):										
руб.	4213,5	8011,3	9242,3	9721,5	10938,4	12366,5	12971,0	13417,7	13964,3	14447,5
в процентах к среднероссийской стоимости	89	92	94	91	91	92	91	91	90	90

¹⁾ Данные рассчитаны в соответствии с актуализированной методикой расчета баланса трудовых ресурсов и оценки затрат труда.

²⁾ Данные за 2016 – 2017 гг. приведены не включая единовременную денежную выплату в размере 5 тысяч рублей, назначенную в соответствии с Федеральным законом от 22 ноября 2016 г. № 385-ФЗ. Средний размер назначенных пенсий, включая единовременную денежную выплату, составил по состоянию на 1 января 2017 г. – 16641 рублей, реальный размер назначенных пенсий по состоянию на 1 января 2017 г. – 140,0%, по состоянию на 1 января 2018 г. – 74,1%.

³⁾ Начиная с 2015 г. по данным Минпросвещения России. Данные выгружены из федерального сегмента электронной очереди по состоянию на 31 декабря 2019 г.

⁴⁾ До 2018 г. – охват детей дошкольного образования.

⁵⁾ С учетом переоценки (см. методологические пояснения к разделу).

⁶⁾ По коммерческим организациям (без субъектов малого предпринимательства).

⁷⁾ С 2015 г. данные приведены по агрегированному индексу производства по видам экономической деятельности «Добыча полезных ископаемых», «Обрабатывающие производства», «Обеспечение электрической энергией, газом и паром; кондиционирование воздуха», «Водоснабжение, водоотведение, организация сбора и утилизации отходов, деятельность по ликвидации загрязнений» (ОКВЭД2), до 2015 г. – по видам экономической деятельности «Добыча полезных ископаемых», «Обрабатывающие производства», «Производство и распределение электроэнергии, газа и воды» (ОКВЭД).

⁸⁾ Данные за 2015 – 2018 гг. уточнены по итогам ретроспективного пересчета индексов производства, проведенного в связи с переходом в расчеты индексов производства на новый базисный 2018 г.

⁹⁾ Данные не публикуются в целях обеспечения конфиденциальности первичных статистических данных, полученных от организаций, в соответствии с Федеральным законом от 29.11.2007 № 282-ФЗ «Об официальном статистическом учете и системе государственной статистики в Российской Федерации» (п.5 ст. 4, ч.1 ст. 9).

¹⁰⁾ 2005 г. – в первоначально оприходованном виде.

¹¹⁾ С 2012 г. – включая протяженность улиц.

РОСТОВСКАЯ ОБЛАСТЬ



Площадь территории – 101,0 тыс. км²

Климат умеренного пояса (атлантико-континентальный)

Средняя температура января 2019 г.: -2,8°С

Средняя температура июля 2019 г.: +22,5°С

Население (оценка на 1 января 2020 г.), тыс. человек:

все население – 4197,8

городское – 2862,9

сельское – 1334,9

Национальная структура населения

(по переписи на 14 октября 2010 г.), процентов к населению, указавшему национальную принадлежность:

русские – 90,3

казаки – 0,7

армяне – 2,6

украинцы – 1,9

турки – 0,9

азербайджанцы – 0,4

цыгане – 0,4

белорусы – 0,4

татары – 0,3

другие национальности – 2,8

Плотность населения (на 1 января 2020 г.) – 41,6 человека на 1 км²

Муниципальные образования (на 1 января 2020 г.) – 463

в том числе:

муниципальные районы – 43

городские округа – 12

городские поселения – 17

сельские поселения – 391

Наиболее крупные города

(число жителей – оценка на 1 января 2020 г.), тыс. человек:

Ростов-на-Дону – 1137,9

Таганрог – 248,6

Шахты – 230,3

Волгодонск – 171,4

Новочеркасск – 168,0

Батайск – 127,9

Новошахтинск – 106,6

РАСПРЕДЕЛЕНИЕ ЧИСЛА МИГРАНТОВ ПО ОСНОВНЫМ ПОТОКАМ ПЕРЕДВИЖЕНИЯ в 2019 г.

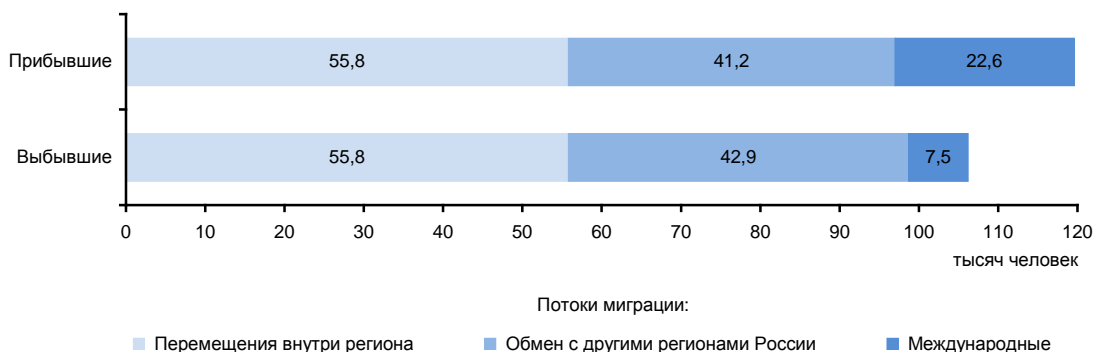

ЭКОНОМИКА ОБЛАСТИ в 2019 г.

В структуре валового регионального продукта в 2018 г. основными видами экономической деятельности являлись: обрабатывающие производства – 20,9%; торговля оптовая и розничная; ремонт автотранспортных средств и мотоциклов – 17,8; сельское, лесное хозяйство, охота, рыболовство и рыбоводство – 10,2; деятельность по операциям с недвижимым имуществом – 8,1; транспортировка и хранение – 7,8; строительство – 5,7%.

В объеме инвестиций в основной капитал 47,4% заняли собственные средства, 52,6% – привлеченные средства.

Объем финансовых вложений, поступивших в экономику области, составил 579115 млн руб.

Сальдо прямых иностранных инвестиций, по данным Банка России, составило -92 млн долл. США¹⁾.

Индекс промышленного производства по сравнению с 2018 г. составил 102,8%, по видам экономической деятельности «Добыча полезных ископаемых» – 96,4, «Обрабатывающие производства» – 103,7, «Обеспечение электрической энергией, газом и паром; кондиционирование воздуха» – 102,2, «Водоснабжение; водоотведение, организация сбора и утилизации отходов, деятельность по ликвидации загрязнений» – 91,2%. В объеме отгруженных товаров собственного производства, выполненных работ и услуг собственными силами по добыче полезных ископаемых область занимает 35 место в России (в федеральном округе – 4), по обрабатывающим производствам – 17 (3), по обеспечению электрической энергией, газом и паром; кондиционированию воздуха – 8 (1), по водоснабжению; водоотведению, организации сбора и утилизации отходов, деятельности по ликвидации загрязнений – 8 (1).

На долю области приходится значительная часть добычи антрацита и производства котлов водогрейных центрального отопления, три четверти производства зерноуборочных комбайнов, более половины – магистральных электровозов.

Сельское хозяйство области специализируется на производстве зерна, масличных, эфиромасличных культур, овощеводстве, садоводстве, виноградарстве; в области хорошо развиты мясомолочное животноводство, свиноводство, птицеводство, пчеловодство.

Оборот розничной торговли составил 975,6 млрд руб., или 101,9% (в сопоставимых ценах) к 2018 г. По уровню оборота розничной торговли на душу населения область так же, как и в 2018 г., заняла 21 место в Российской Федерации. В структуре оборота розничной торговли удельный вес пищевых продуктов, включая напитки, и табачных изделий составил 46,9%, непродовольственных товаров – 53,1% (в 2018 г. – соответственно 46,5 и 53,5%).

Оборот общественного питания составил 42,2 млрд руб., или 103,4% (в сопоставимых ценах) к 2018 г.

Сальдированный финансовый результат (прибыль минус убыток) деятельности организаций составил -55157 млн руб²⁾.

Внешнеторговый оборот области составил 11144,3 млн долл. США, в том числе экспорт – 8275,0 млн долл. США, или 91,3% к уровню 2018 г., импорт – соответственно 2869,3 млн долл. США и 93,9%.

¹⁾ Знак (-) означает снижение.

²⁾ Знак (-) означает убыток.

**УДЕЛЬНЫЙ ВЕС ОБЛАСТИ
В ОБЩЕРОССИЙСКИХ ОСНОВНЫХ
ЭКОНОМИЧЕСКИХ ПОКАЗАТЕЛЯХ**

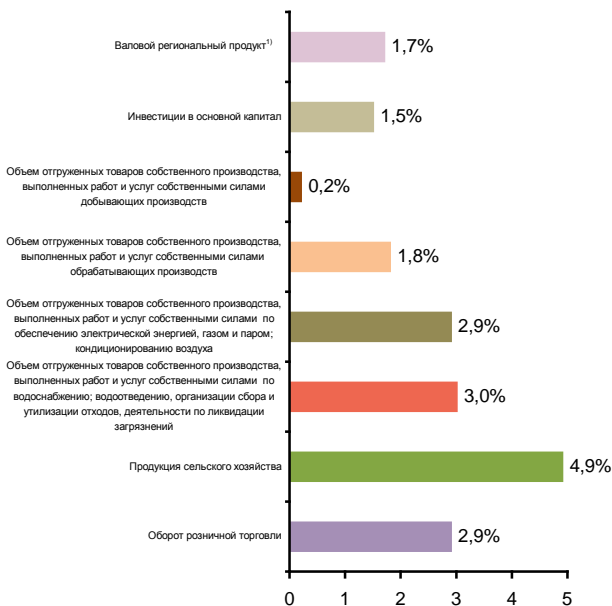

**СТРУКТУРА ВАЛОВОГО РЕГИОНАЛЬНОГО ПРОДУКТА
ПО ОТРАСЛЯМ ЭКОНОМИКИ¹⁾**

(в текущих основных ценах)

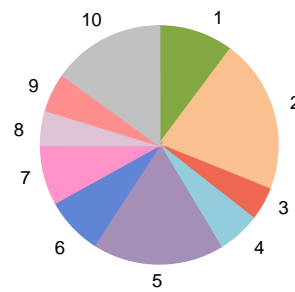

- 1 – Сельское, лесное хозяйство, охота, рыболовство и рыбоводство (10,2%)
- 2 – Обрабатывающие производства (20,9%)
- 3 – Обеспечение электрической энергией, газом и паром; кондиционирование воздуха (4,5%)
- 4 – Строительство (5,7%)
- 5 – Торговля оптовая и розничная; ремонт автотранспортных средств и мотоциклов (17,8%)
- 6 – Транспортировка и хранение (7,8%)
- 7 – Деятельность по операциям с недвижимым имуществом (8,1%)
- 8 – Государственное управление и обеспечение военной безопасности; социальное обеспечение (4,8%)
- 9 – Деятельность в области здравоохранения и социальных услуг (5,1%)
- 10 – Прочие виды экономической деятельности (15,1%)

¹⁾ 2018 г.

**СТРУКТУРА ОБЪЕМА ОТГРУЖЕННЫХ ТОВАРОВ
СОБСТВЕННОГО ПРОИЗВОДСТВА, ВЫПОЛНЕННЫХ
РАБОТ И УСЛУГ СОБСТВЕННЫМИ СИЛАМИ
ОБРАБАТЫВАЮЩИХ ПРОИЗВОДСТВ
ПО ВИДАМ ЭКОНОМИЧЕСКОЙ ДЕЯТЕЛЬНОСТИ**

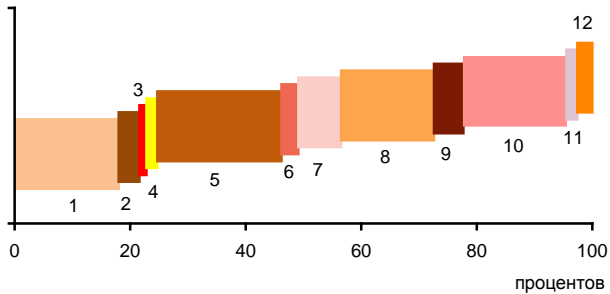

- 1 – Производство пищевых продуктов; производство напитков; производство табачных изделий (19,0%)
- 2 – Производство текстильных изделий; производство одежды; производство кожи и изделий из кожи (3,6%)
- 3 – Обработка древесины и производство изделий из дерева и пробки, кроме мебели, производство изделий из соломки и материалов для плетения (0,2%)
- 4 – Производство бумаги и бумажных изделий; деятельность полиграфическая и копирование носителей информации (1,9%)
- 5 – Производство кокса и нефтепродуктов; производство резиновых и пластмассовых изделий (21,5%)
- 6 – Производство химических веществ и химических продуктов; производство лекарственных средств и материалов, применяемых в медицинских целях (2,9%)
- 7 – Производство прочей неметаллической минеральной продукции (7,4%)
- 8 – Производство металлургическое; производство готовых металлических изделий, кроме машин и оборудования (16,1%)
- 9 – Производство компьютеров, электронных и оптических изделий; производство электрического оборудования (5,1%)
- 10 – Производство машин и оборудования, не включенных в другие группировки; производство автотранспортных средств, прицепов и полуприцепов; производство прочих транспортных средств и оборудования (18,8%)
- 11 – Производство мебели; производство прочих готовых изделий (0,9%)
- 12 – Ремонт и монтаж машин и оборудования (2,6%)

СТРУКТУРА ВНЕШНЕЙ ТОРГОВЛИ

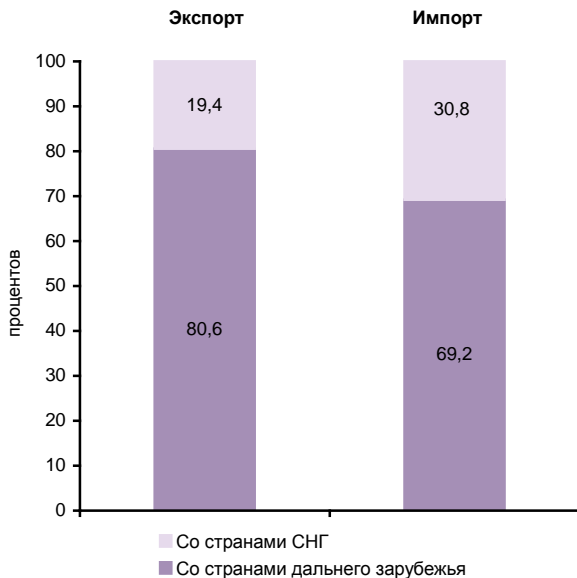

**УДЕЛЬНЫЙ ВЕС ПРОДУКЦИИ
РАСТЕНИЕВОДСТВА И ЖИВОТНОВОДСТВА
В ПРОДУКЦИИ СЕЛЬСКОГО ХОЗЯЙСТВА**

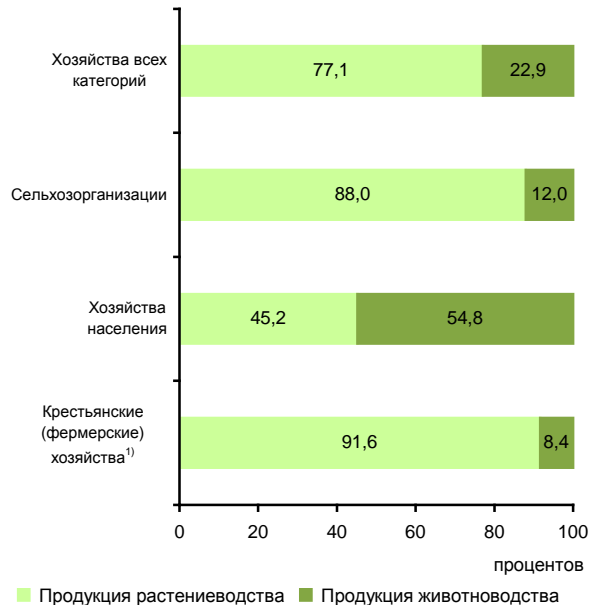

¹⁾ Включая индивидуальных предпринимателей.

**СТРУКТУРА ДЕНЕЖНЫХ ДОХОДОВ НАСЕЛЕНИЯ
(в процентах от общего объема денежных доходов населения)**



ОСНОВНЫЕ СОЦИАЛЬНО-ЭКОНОМИЧЕСКИЕ ПОКАЗАТЕЛИ

	2005	2010	2012	2013	2014	2015	2016	2017	2018	2019
НАСЕЛЕНИЕ										
Численность населения (оценка на конец года), тыс. человек	4332,4	4275,2	4254,6	4245,6	4242,1	4236,0	4231,3	4220,4	4202,3	4197,8
в том числе:										
мужчины	2005,2	1978,2	1972,2	1968,4	1966,9	1964,4	1962,7	1959,6	1952,8	1952,5
женщины	2327,2	2297,0	2282,4	2277,2	2275,2	2271,6	2268,6	2260,8	2249,5	2245,3
Из общей численности – население в трудоспособном возрасте, тыс. человек	2669,0	2596,5	2535,2	2497,2	2463,0	2421,7	2390,9	2359,1	2327,6	2368,4
Число родившихся на 1000 человек населения	9,1	10,9	11,7	11,7	12,1	12,1	11,6	10,3	9,7	9,0
Число умерших на 1000 человек населения	15,8	14,7	14,0	13,8	14,1	13,9	13,9	13,4	13,5	13,3
Естественный прирост, убыль (-) на 1000 человек населения	-6,7	-3,8	-2,3	-2,1	-2,0	-1,8	-2,3	-3,1	-3,8	-4,3
Ожидаемая продолжительность жизни при рождении, число лет:										
все население	66,99	69,72	71,02	71,39	71,30	71,90	72,20	73,03	73,21	73,69
мужчины	61,06	64,28	65,79	66,34	66,13	66,90	67,33	68,29	68,51	69,11
женщины	73,26	75,19	76,14	76,28	76,37	76,73	76,85	77,53	77,67	78,02
ТРУД										
Среднегодовая численность занятых ¹⁾ , тыс. человек	...	1957,9	1963,2	1962,5	1951,0	1948,8	1968,3	1958,1	1935,7	1919,0
Численность работников, занятых в государственных органах и органах местного самоуправления, тыс. человек	38,5	45,8	44,0	43,8	58,2	57,1	57,2	57,2	57,5	57,5
Численность безработных, тыс. человек	181,6	167,1	130,1	128,7	125,8	130,3	125,9	120,4	109,2	101,2
Уровень безработицы, процентов	8,5	7,7	6,0	6,0	5,9	6,1	5,8	5,6	5,1	4,8
Численность незанятых граждан, состоящих на учете в органах службы занятости населения в целях поиска подходящей работы (на конец года), тыс. человек	40,0	29,3	21,8	21,7	20,8	24,1	20,5	18,6	19,1	20,4
из них признаны безработными	38,3	28,9	19,0	18,0	17,9	20,0	18,1	16,7	16,7	17,3
УРОВЕНЬ ЖИЗНИ НАСЕЛЕНИЯ И СОЦИАЛЬНАЯ СФЕРА										
Среднедушевые денежные доходы (в месяц), руб.	6360	14647	18107	20516	22957	25825	26655	27741	29095	30752
Реальные денежные доходы населения, в процентах к предыдущему году	109,4	106,5	106,4	108,1	103,2	97,7	96,7	100,6	102,3	100,9
Потребительские расходы в среднем на душу населения (в месяц), руб.	4821	11685	15619	18708	20583	21970	22874	23829	25161	26767
Среднемесячная номинальная начисленная заработная плата работников организаций, руб.	5945	15244	19189	21867	23818	25008	26689	28500	31448	33757
Средний размер назначенных пенсий ²⁾ , руб.	2392	7057	8442	9204	9943	10995	11283	12122	12845	13619
Реальный размер назначенных пенсий ³⁾ , в процентах к предыдущему году	110,8	111,8	102,8	102,7	96,6	101,2	98,1	105,6	101,0	103,9
Численность пенсионеров, состоящих на учете в системе Пенсионного фонда Российской Федерации, тыс. человек	1238	1236	1253	1265	1276	1294	1309	1314	1314	1292
Доля численности населения с денежными доходами ниже величины прожиточного минимума к общей численности населения субъекта, процентов	18,3	14,9	12,9	13,2	13,1	14,4	14,2	13,9	13,2	13,4
Потребление продуктов питания на душу населения в год, кг:										
мясо и мясопродукты, включая субпродукты II категории и жир-сырец	51	68	72	72	72	70	72	72	73	74
молоко и молочные продукты	222	263	278	278	273	261	257	254	256	257
картофель	94	79	71	68	64	65	71	72	65	65
овощи и продовольственные бахчевые культуры	94	126	135	127	129	130	132	138	139	139
хлебные продукты (хлеб и макаронные изделия в пересчете на муку, мука, крупа, бобовые)	110	109	106	106	106	106	104	104	105	105

**ЮЖНЫЙ ФЕДЕРАЛЬНЫЙ ОКРУГ
РОСТОВСКАЯ ОБЛАСТЬ**

Продолжение

	2005	2010	2012	2013	2014	2015	2016	2017	2018	2019
Общая площадь жилых помещений, приходящаяся в среднем на одного жителя ³⁾ (на конец года) – всего, м ²	19,7	21,6	22,3	22,8	23,2	23,6	24,1	24,7	25,3	25,8
в городских поселениях	19,4	21,5	22,3	22,8	23,2	23,7	24,2	25,0	25,7	26,2
в сельской местности	20,2	21,6	22,3	22,8	23,1	23,3	24,0	24,1	24,5	25,0
Численность граждан, пользующихся социальной поддержкой по оплате жилого помещения и коммунальных услуг, тыс. человек	1008,4	1051,6	1033,7	970,9	984,7	970,8	946,1	916,5	881,1	797,7
Среднемесячный размер социальной поддержки на одного пользователя, руб.	159	527	703	813	895	945	1001	670	637	765
Число семей, получивших субсидии на оплату жилого помещения и коммунальных услуг, тыс.	95,2	144,7	155,0	150,6	135,0	139,8	119,2	107,6	109,7	105,8
Среднемесячный размер субсидий на одну семью, руб.	497	1116	1272	1253	1307	1344	1206	1255	1356	1459
Численность детей, стоящих на учете для определения в дошкольные образовательные организации ⁴⁾ :										
всего, человек	19351	36878	55321	80252	82070	82984	82493	73990	66889	59734
на 1000 детей в возрасте 1 – 6 лет	89	148	216	303	303	299	290	255	230	211
Валовой коэффициент охвата дошкольным образованием, в процентах от численности детей в возрасте 1 – 6 лет ⁵⁾	49,1	52,4	55,4	55,6	59,0	61,5	62,3	62,8	63,8	65,5
Численность обучающихся по образовательным программам начального, основного и среднего общего образования, тыс. человек	427	376	374	375	388	394	407	418	426	433
Численность студентов, обучающихся по программам подготовки среднего профессионального образования, тыс. человек:										
квалифицированных рабочих, служащих	47,5	34,1	28,0	26,6	25,4	25,2	21,5	22,2	22,4	22,3
специалистов среднего звена	81,9	65,5	65,0	64,2	64,6	69,1	72,1	74,0	76,1	80,2
Численность студентов, обучающихся по программам бакалавриата, специалитета, магистратуры, тыс. человек	213,7	210,0	194,5	181,6	171,6	149,2	138,6	134,5	136,4	133,2
Численность врачей, человек:										
всего, тыс.	16,2	16,5	17,1	16,4	16,3	16,0	15,8	15,8	15,8	15,6
на 10 000 человек населения	37,5	38,6	40,3	38,6	38,4	37,7	37,4	37,5	37,5	37,1
Численность среднего медицинского персонала, человек:										
всего, тыс.	38,3	39,2	39,5	39,1	38,1	38,6	37,9	37,3	37,1	37,0
на 10 000 человек населения	88,3	91,8	92,9	92,1	89,8	91,1	89,5	88,5	88,2	88,2
Число больничных организаций	190	137	139	132	128	130	130	131	132	131
Число больничных коек:										
всего, тыс.	43,6	37,3	38,2	37,9	34,2	34,5	34,5	34,1	33,8	33,3
на 10 000 человек населения	101	87	90	89	81	81	82	81	80	79
Число амбулаторно-поликлинических организаций	326	494	495	480	524	528	527	517	531	509
Мощность амбулаторно-поликлинических организаций, посещений в смену:										
всего, тыс.	96,7	98,8	100,3	101,2	100,7	100,9	102,7	101,1	101,9	101,7
на 10 000 человек населения	223	231	236	238	237	238	243	240	243	242
ВАЛОВОЙ РЕГИОНАЛЬНЫЙ ПРОДУКТ										
Валовой региональный продукт:										
всего, млн руб.	263052	659667	843560	917689	1007759	1189144	1283748	1352322	1446227	...
на душу населения, руб.	60575	154128	198129	215923	237466	280522	303223	320008	343409	...
Индекс физического объема валового регионального продукта, в процентах к предыдущему году	106,9	106,4	102,5	102,9	103,2	104,0	103,2	102,4	102,0	...

**ЮЖНЫЙ ФЕДЕРАЛЬНЫЙ ОКРУГ
РОСТОВСКАЯ ОБЛАСТЬ**

Продолжение

	2005	2010	2012	2013	2014	2015	2016	2017	2018	2019
ИНВЕСТИЦИИ										
Инвестиции в основной капитал (в фактически действовавших ценах), млн руб.	60145	159038	207935	253623	264173	309436	294481	323903	264871	282970
Индекс физического объема инвестиций в основной капитал, в процентах к предыдущему году	104,8	93,0	119,4	118,9	102,1	104,3	89,9	107,7	80,0	101,7
Удельный вес инвестиций в основной капитал, финансируемых за счет бюджетных средств, в общем объеме инвестиций, процентов	23,8	28,1	19,9	20,5	14,5	19,6	33,1	39,7	29,0	29,4
в том числе за счет федерального бюджета	11,6	16,3	11,9	12,9	5,3	12,0	26,5	31,5	15,5	16,1
ОСНОВНЫЕ ФОНДЫ										
Наличие основных фондов ⁶⁾ (на конец года; по полной учетной стоимости), млн руб.	746866	1514042	1880446	2003572	2085372	2355619	2583782	2786870	3049823	6831010
Ввод в действие основных фондов, млн руб.	45345	143747	128207	158256	179108	279905	196111	227674	341362	329385
Степень износа основных фондов ⁷⁾ (на конец года), процентов	40,8	36,6	40,6	42,2	43,0	40,5	42,1	43,2	42,2	44,7
Удельный вес полностью изношенных основных фондов ⁷⁾ (на конец года; по полной учетной стоимости; в процентах от общего объема основных фондов)	14,4	10,5	12,4	14,6	16,3	14,3	15,0	15,1	15,1	16,5
ПРЕДПРИЯТИЯ И ОРГАНИЗАЦИИ										
Число предприятий и организаций (на конец года; по данным государственной регистрации)	107115	90703	87457	88144	89473	91701	90596	87817	86543	82455
ПРОМЫШЛЕННОЕ ПРОИЗВОДСТВО										
Объем отгруженных товаров собственного производства, выполненных работ и услуг собственными силами по видам экономической деятельности, млн руб.:										
добыча полезных ископаемых							21091	29664	33457	34041
обрабатывающие производства							718251	772905	906803	873735
обеспечение электрической энергией, газом и паром; кондиционирование воздуха							132316	133563	153514	165944
водоснабжение; водоотведение, организация сбора и утилизации отходов, деятельность по ликвидации загрязнений							24585	25736	39490	39220
Индекс промышленного производства ^{8),9)} , в процентах к предыдущему году	116,1	114,4	107,8	106,2	105,4	153,7	111,8	107,0	110,6	102,8
Индекс производства по видам экономической деятельности ⁹⁾ , в процентах к предыдущему году										
добыча полезных ископаемых						88,3	87,0	125,7	92,2	96,4
обрабатывающие производства						163,8	113,3	107,1	110,9	103,7
обеспечение электрической энергией, газом и паром; кондиционирование воздуха						107,7	111,9	101,3	111,8	102,2
водоснабжение; водоотведение, организация сбора и утилизации отходов, деятельность по ликвидации загрязнений						102,4	103,5	110,2	126,0	91,2
СЕЛЬСКОЕ ХОЗЯЙСТВО										
Продукция сельского хозяйства в хозяйствах всех категорий (в фактически действовавших ценах), млн руб.	61481	108662	140035	143513	172459	219008	252777	254431	255129	285455
Индекс производства продукции сельского хозяйства в хозяйствах всех категорий, в процентах к предыдущему году	102,9	97,9	89,1	96,5	110,9	102,7	115,8	107,6	91,4	105,8

	2005	2010	2012	2013	2014	2015	2016	2017	2018	2019
Посевная площадь всех сельскохозяйственных культур в хозяйствах всех категорий, тыс. га	4180,1	4350,0	4291,0	4383,8	4361,7	4462,1	4528,7	4538,1	4641,0	4695,0
Структура посевных площадей сельскохозяйственных культур в хозяйствах всех категорий, в процентах от всей посевной площади:										
зерновые и зернобобовые культуры	60,3	65,1	70,3	72,9	73,9	74,4	72,8	74,5	75,4	76,3
технические культуры	29,6	27,1	22,6	20,3	19,1	19,1	21,0	19,9	19,4	18,8
картофель и овощебахчевые культуры	2,1	1,8	1,7	1,4	1,4	1,3	1,2	1,1	1,0	1,0
кормовые культуры	8,0	6,0	5,5	5,4	5,6	5,1	5,0	4,5	4,1	3,8
Поголовье скота в хозяйствах всех категорий (на конец года), тыс. голов:										
крупный рогатый скот в том числе коровы	573,6	569,1	606,9	622,0	617,5	590,6	580,6	592,7	606,9	614,7
свины	261,7	254,7	286,1	290,3	290,1	281,2	280,7	289,0	297,1	301,2
овцы и козы	809,4	558,6	522,1	469,4	440,2	455,7	481,1	433,8	387,3	351,0
Производство в хозяйствах всех категорий, тыс. т:										
зерно (в весе после доработки)	6266,9	6648,7	6197,9	6648,1	9391,0	9677,5	11656,4	13459,6	10911,6	12103,0
сахарная свекла	185,9	683,4	598,2	489,4	548,2	590,4	1001,0	860,9	687,2	952,2
семена подсолнечника (в весе после доработки) ¹⁰⁾	1616,4	850,6	765,7	773,1	731,3	826,1	1261,2	1429,5	1341,1	1807,0
картофель	333,7	239,9	307,0	257,9	274,5	271,0	265,9	309,5	338,9	355,4
овощи	391,0	438,2	605,6	523,4	600,3	620,3	582,1	597,2	521,7	575,0
скот и птица на убой (в убойном весе)	195,2	265,5	270,4	224,7	238,9	233,9	260,2	268,7	269,8	186,8
молоко	901,3	1003,1	1078,9	1079,1	1079,8	1080,6	1089,3	1091,1	1096,0	1096,2
яйца, млн шт.	1392,7	1576,5	1737,4	1830,6	1829,7	1820,1	2021,8	2085,7	1857,0	1744,3
СТРОИТЕЛЬСТВО										
Объем работ, выполненных по виду деятельности «Строительство» (в фактически действовавших ценах), млн руб.	32463,6	76494,6	96949,0	126462,5	143234,3	172545,6	159300,6	171252,6	133262,3	134866,2
Индекс физического объема работ, выполненных по виду деятельности «Строительство», в процентах к предыдущему году	118,8	101,0	109,9	128,4	111,3	100,4	90,0	105,7	76,7	96,2
Ввод в действие жилых домов, тыс. м ² общей площади жилых помещений	1186	1809	1984	2134	2325	2409	2293	2334	2347	2611
Удельный вес жилых домов, построенных населением за счет собственных и привлеченных средств, в общем вводе жилья, процентов	56,2	73,7	69,1	65,0	58,2	64,1	59,6	58,9	52,9	52,4
Ввод в действие мощностей:										
дошкольных образовательных организаций, мест	90	–	505	1575	1905	3850	2630	1370	1750	1560
общеобразовательных организаций, ученических мест	1032	264	550	–	–	–	1400	–	600	3415
больничных организаций, коек	206	130	–	11	48	–	130	7	–	–
амбулаторно-поликлинических организаций, посещений в смену	1052	750	175	28	466	165	8	27	22	–
ТОРГОВЛЯ И УСЛУГИ НАСЕЛЕНИЮ										
Оборот розничной торговли (в фактически действовавших ценах):										
всего, млн руб.	195754	464115	619140	682914	754132	824915	853290	880422	920766	975600
на душу населения, руб.	45078	108438	145419	160683	177702	194599	201548	208339	218637	232282
Индекс физического объема оборота розничной торговли, в процентах к предыдущему году	115,4	109,6	108,5	103,8	102,5	93,5	96,6	100,3	103,1	101,9
Оборот общественного питания (в фактически действовавших ценах), млн руб.	6138	20561	26926	29390	32931	34356	34598	37411	39649	42166
Индекс физического объема оборота общественного питания, в процентах к предыдущему году	111,5	106,4	108,6	103,6	103,3	93,3	95,4	103,7	105,5	103,4
Объем платных услуг населению (в фактически действовавших ценах), млн руб.	49317	109822	132267	154525	171447	187603	201235	214510	230824	247599
Индекс физического объема платных услуг населению, в процентах к предыдущему году	101,3	105,2	102,1	103,4	103,8	102,7	101,9	102,3	103,0	101,8

	2005	2010	2012	2013	2014	2015	2016	2017	2018	2019
ТРАНСПОРТ										
Эксплуатационная длина железнодорожных путей общего пользования (на конец года), км	1846	1841	1841	1841	1841	1841	1834	1913	1901	1901
Протяженность автомобильных дорог общего пользования с твердым покрытием (на конец года) ¹⁾ , км	4889	14082	20429	26087	26234	26403	26450	26551	26694	26807
Грузооборот автомобильного транспорта, млн т·км	3608	4029	4870	5859	6321	5923	5699	5521	5995	6395
Пассажирооборот автобусного транспорта общего пользования, млн пассажиро-километров	4832	4414	4234	3667	3479	3555	3577	3458	3055	3307
ИНФОРМАЦИОННЫЕ И КОММУНИКАЦИОННЫЕ ТЕХНОЛОГИИ										
Удельный вес домашних хозяйств, имевших широкополосный доступ к сети Интернет, в общем числе домашних хозяйств, процентов					62,3	73,6	79,6	77,9	78,1	72,7
Удельный вес населения, использовавшего сеть Интернет, в общей численности населения, процентов					70,1	74,2	80,8	83,0	85,8	87,2
Удельный вес организаций, использовавших широкополосный доступ к сети Интернет, в общем числе обследованных организаций, процентов		53,3	74,5	76,1	80,1	79,5	77,9	78,2	88,5	89,4
Число подключенных абонентских устройств мобильной связи на 1000 человек населения (на конец года), шт.	598,9	1503,6	1644,7	1728,7	1783,3	1868,9	1897,6	1892,6	1852,5	1944,3
Число активных абонентов широкополосного доступа к сети Интернет на 100 человек населения (на конец года), единиц:										
фиксированного			9,9	12,2	14,3	16,1	15,7	20,1	21,1	22,0
мобильного			43,0	45,9	57,9	59,1	60,4	74,4	80,1	85,8
ФИНАНСЫ										
Доходы консолидированного бюджета субъекта, млн руб.	47088	123193	152527	155408	164186	170793	190895	192155	217310	221356
из них доходы муниципальных образований	29924	82145	101573	103474	115860	121547	120332	121296	133101	140825
Расходы консолидированного бюджета субъекта, млн руб.	46328	125447	152423	164548	176458	185397	186359	190689	209418	226329
из них расходы муниципальных образований	29723	82963	101890	105168	116540	122665	119183	121842	133781	142497
Поступление налогов, сборов и иных обязательных платежей в бюджетную систему Российской Федерации, млн руб.	41294	97741	133584	143452	160255	169132	196202	205784	245616	229765
Задолженность по налогам и сборам в бюджетную систему Российской Федерации, млн руб.	7449	9941	10426	10779	21501	19232	24737	18882	12431	10969
ЦЕНЫ										
Индекс потребительских цен (декабрь к декабрю предыдущего года), процентов	112,9	109,4	106,7	106,6	111,8	112,1	105,2	101,6	104,5	102,7
Стоимость фиксированного набора потребительских товаров и услуг (на конец года):										
руб.	4370,6	8463,0	9813,9	10647,4	12157,8	13488,0	14222,9	14549,7	15101,7	15543,7
в процентах к среднероссийской стоимости	93	97	99	99	101	101	100	98	98	97

¹⁾ Данные рассчитаны в соответствии с актуализированной методикой расчета баланса трудовых ресурсов и оценки затрат труда.

²⁾ Данные за 2016 – 2017 гг. приведены не включая единовременную денежную выплату в размере 5 тысяч рублей, назначенную в соответствии с Федеральным законом от 22 ноября 2016 г. № 385-ФЗ. Средний размер назначенных пенсий, включая единовременную денежную выплату, составил по состоянию на 1 января 2017 г. – 16283 рублей, реальный размер назначенных пенсий по состоянию на 1 января 2017 г. – 141,6%, по состоянию на 1 января 2018 г. – 73,2%.

³⁾ В связи с отсутствием нормативно-правового акта, устанавливающего порядок государственного учета жилищного фонда в Российской Федерации, в том числе его государственного технического учета (включая техническую инвентаризацию), официальная статистическая информация о жилищном фонде начиная с 2013 г. формируется не по полному кругу единиц учета.

⁴⁾ Начиная с 2015 г. по данным Минпросвещения России. Данные выгружены из федерального сегмента электронной очереди по состоянию на 31 декабря 2019 г.

⁵⁾ До 2018 г. – охват детей дошкольным образованием.

⁶⁾ С учетом переоценки (см. методологические пояснения к разделу).

⁷⁾ По коммерческим организациям (без субъектов малого предпринимательства).

⁸⁾ С 2015 г. данные приведены по агрегированному индексу производства по видам экономической деятельности «Добыча полезных ископаемых», «Обрабатывающие производства», «Обеспечение электрической энергией, газом и паром; кондиционирование воздуха», «Водоснабжение; водоотведение, организация сбора и утилизации отходов, деятельность по ликвидации загрязнений» (ОКВЭД2), до 2015 г. – по видам экономической деятельности «Добыча полезных ископаемых», «Обрабатывающие производства», «Производство и распределение электроэнергии, газа и воды» (ОКВЭД).

⁹⁾ Данные за 2015 – 2018 гг. уточнены по итогам ретроспективного пересчета индексов производства, проведенного в связи с переходом в расчеты индексов производства на новый базисный 2018 г.

¹⁰⁾ 2005 г. – в первоначально оприходованном весе.

¹¹⁾ С 2012 г. – включая протяженность улиц.

г. СЕВАСТОПОЛЬ



Площадь территории – 0,9 тыс. км²

Климат умеренного пояса (атлантико-континентальный)¹⁾

Средняя температура января 2019 г.¹⁾: +1,7°С

Средняя температура июля 2019 г.¹⁾: +22,4°С

Население (оценка на 1 января 2020 г.), тыс. человек:

все население – 449,2

городское – 418,8

сельское – 30,4

Национальная структура населения (по переписи на 14 октября 2014 г.), процентов к населению, указавшему национальную принадлежность:

русские – 81,1

украинцы – 14,1

белорусы – 1,0

крымские татары – 0,7

татары – 0,7

армяне – 0,4

болгары – 0,1

греки – 0,1

немцы – 0,1

крымчаки – 0,01

караимы – 0,01

другие национальности – 1,7

Плотность населения (на 1 января 2020 г.) – 519,8 человека на 1 км²

Муниципальные образования (на 1 января 2020 г.)

внутригородские территории

(внутригородские муниципальные образования)

города федерального значения – 10

РАСПРЕДЕЛЕНИЕ ЧИСЛА МИГРАНТОВ ПО ОСНОВНЫМ ПОТОКАМ ПЕРЕДВИЖЕНИЯ в 2019 г.

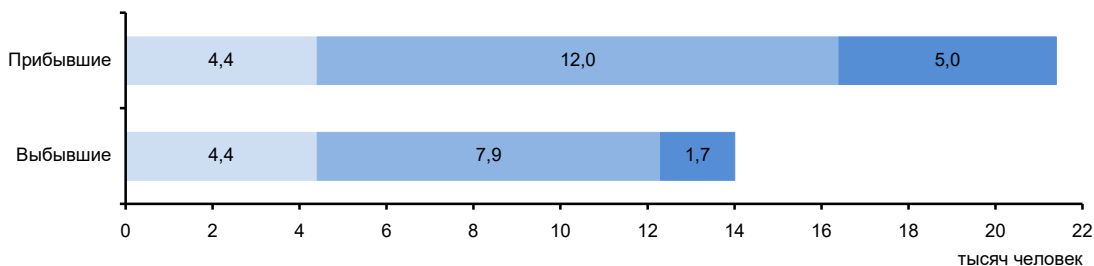

Потоки миграции:

■ Перемещения внутри региона

■ Обмен с другими регионами России

■ Международные

¹⁾ Данные по г. Севастополю и Республике Крым.

ЭКОНОМИКА ГОРОДА в 2019 г.

В структуре валового регионального продукта в 2018 г. основными видами экономической деятельности являлись: государственное управление и обеспечение военной безопасности; социальное обеспечение – 17,9%; торговля оптовая и розничная; ремонт автотранспортных средств и мотоциклов – 15,0; обрабатывающие производства – 8,7; деятельность по операциям с недвижимым имуществом – 7,5%.

В объеме инвестиций в основной капитал 9,3% заняли собственные средства, 90,7% – привлеченные средства.

Объем финансовых вложений, поступивших в экономику города, составил 3464 млн руб.

Сальдо прямых иностранных инвестиций, по данным Банка России, составило -14 млн долл. США¹⁾.

Индекс промышленного производства по сравнению с 2018 г. составил 164,4%, по видам экономической деятельности «Обрабатывающие производства» – 139,6%, «Обеспечение электрической энергией, газом и паром; кондиционирование воздуха» – в 2,7 р., «Водоснабжение; водоотведение, организация сбора и утилизации отходов, деятельность по ликвидации загрязнений» – 103,6%. В объеме отгруженных товаров собственного производства, выполненных работи услуг собственными силами по добыче полезных ископаемых город занимает 68 место в России (в федеральном округе – 8), по обрабатывающим производствам – 78 (7), по обеспечению электрической энергией, газом и паром; кондиционированию воздуха – 63 (6), по водоснабжению; водоотведению, организации сбора и утилизации отходов, деятельности по ликвидации загрязнений – 68 (6).

В сельском хозяйстве развиты мясомолочное животноводство, растениеводство (выращивание зерновых культур, фруктов и овощей).

Оборот розничной торговли составил 69,0 млрд руб. или 101,3% (в сопоставимых ценах) к 2018 г. По уровню оборота розничной торговли на душу населения город занял 73 место в Российской Федерации (в 2018 г. – 68 место), В структуре оборота розничной торговли удельный вес пищевых продуктов, включая напитки, и табачных изделий составил 48,8%, непродовольственных товаров – 51,2% (в 2018 г. – соответственно 48,6 и 51,4%).

Оборот общественного питания составил 6,0 млрд руб. или 99,0% (в сопоставимых ценах) к 2018 г.

Сальдированный финансовый результат (прибыль минус убыток) деятельности организаций составил 417 млн руб.

Внешнеторговый оборот города составил 12,6 млн долл. США, в том числе экспорт – 6,4 млн долл. США, или 139,4% к уровню 2018 г., импорт – соответственно 6,3 млн долл. США и 65,5%.

¹⁾ Знак (-) означает снижение.

**УДЕЛЬНЫЙ ВЕС ГОРОДА
В ОБЩЕРОССИЙСКИХ ОСНОВНЫХ
ЭКОНОМИЧЕСКИХ ПОКАЗАТЕЛЯХ**

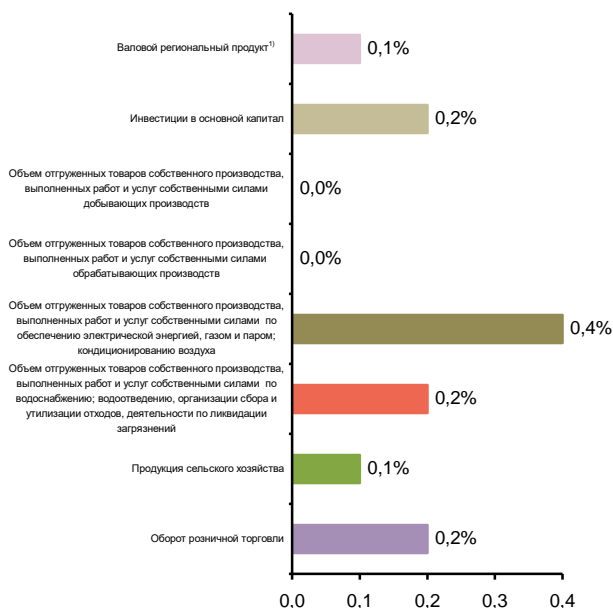

**СТРУКТУРА ВАЛОВОГО РЕГИОНАЛЬНОГО ПРОДУКТА
ПО ОТРАСЛЯМ ЭКОНОМИКИ¹⁾**
(в текущих основных ценах)



¹⁾ 2018 г.

**СТРУКТУРА ОБЪЕМА ОТГРУЖЕННЫХ ТОВАРОВ
СОБСТВЕННОГО ПРОИЗВОДСТВА, ВЫПОЛНЕННЫХ
РАБОТ И УСЛУГ СОБСТВЕННЫМИ СИЛАМИ
ОБРАБАТЫВАЮЩИХ ПРОИЗВОДСТВ
ПО ВИДАМ ЭКОНОМИЧЕСКОЙ ДЕЯТЕЛЬНОСТИ**

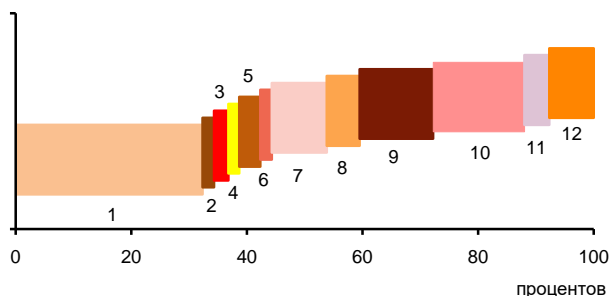

- 1 – Производство пищевых продуктов; производство напитков; производство табачных изделий (38,3%)
- 2 – Производство текстильных изделий; производство одежды; производство кожи и изделий из кожи (1,0%)
- 3 – Обработка древесины и производство изделий из дерева и пробки, кроме мебели, производство изделий из соломки и материалов для плетения (1,5%)
- 4 – Производство бумаги и бумажных изделий; деятельность полиграфическая и копирование носителей информации (0,9%)
- 5 – Производство кокса и нефтепродуктов; производство резиновых и пластмассовых изделий (2,6%)
- 6 – Производство химических веществ и химических продуктов; производство лекарственных средств и материалов, применяемых в медицинских целях (1,0%)
- 7 – Производство прочей неметаллической минеральной продукции (9,5%)
- 8 – Производство металлургическое; производство готовых металлических изделий, кроме машин и оборудования (5,7%)
- 9 – Производство компьютеров, электронных и оптических изделий; производство электрического оборудования (12,7%)
- 10 – Производство машин и оборудования, не включенных в другие группировки; производство автотранспортных средств, прицепов и полуприцепов; производство прочих транспортных средств и оборудования (15,8%)
- 11 – Производство мебели; производство прочих готовых изделий (3,3%)
- 12 – Ремонт и монтаж машин и оборудования (7,7%)

СТРУКТУРА ВНЕШНЕЙ ТОРГОВЛИ

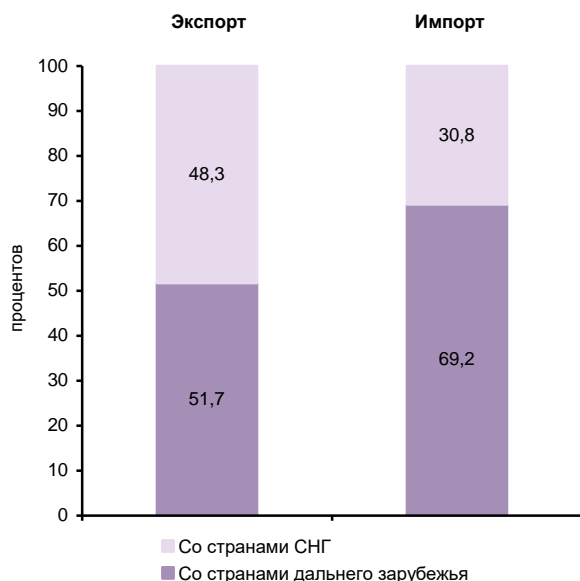

**УДЕЛЬНЫЙ ВЕС ПРОДУКЦИИ
РАСТЕНИЕВОДСТВА И ЖИВОТНОВОДСТВА
В ПРОДУКЦИИ СЕЛЬСКОГО ХОЗЯЙСТВА**

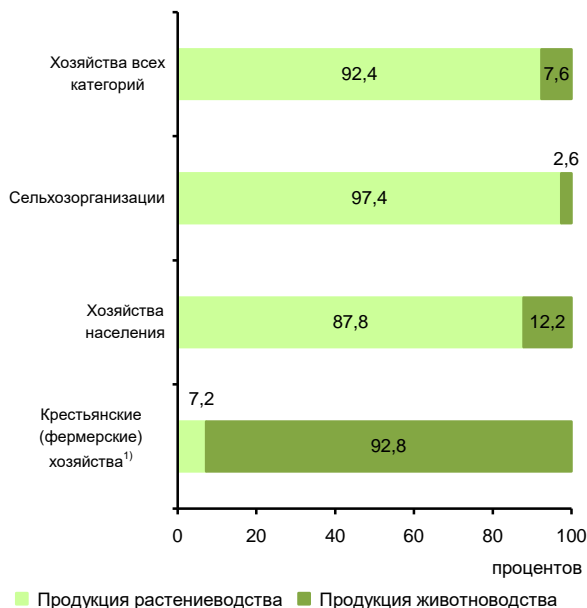

¹⁾ Включая индивидуальных предпринимателей.

СТРУКТУРА ДЕНЕЖНЫХ ДОХОДОВ НАСЕЛЕНИЯ

(в процентах от общего объема денежных доходов населения)

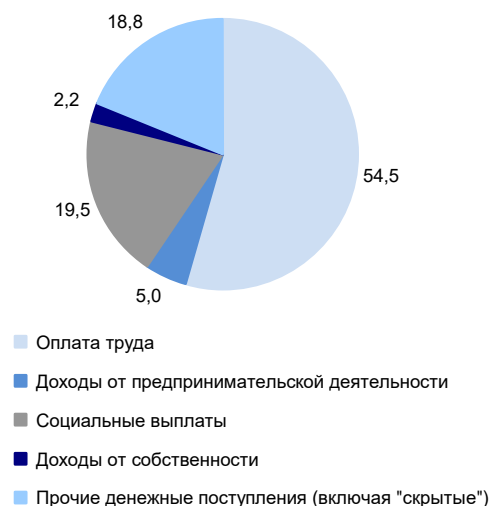

ОСНОВНЫЕ СОЦИАЛЬНО-ЭКОНОМИЧЕСКИЕ ПОКАЗАТЕЛИ

	2014	2015	2016	2017	2018	2019
НАСЕЛЕНИЕ						
Численность населения (оценка на конец года), тыс. человек	399,0	416,3	428,8	436,7	443,2	449,2
в том числе:						
мужчины	185,0	194,2	200,9	205,2	208,8	211,5
женщины	214,0	222,1	227,9	231,5	234,4	237,7
Из общей численности – население в трудоспособном возрасте, тыс. человек	228,3	236,6	242,0	244,4	246,3	253,8
Число родившихся на 1000 человек населения	12,6	13,5	12,7	11,2	10,1	9,6
Число умерших на 1000 человек населения	14,3	14,9	13,9	13,1	12,8	13,0
Естественный прирост, убыль (-) на 1000 человек населения	-1,7	-1,4	-1,2	-1,9	-2,7	-3,4
Ожидаемая продолжительность жизни при рождении, число лет:						
все население	72,28	70,67	71,64	73,37	73,63	73,53
мужчины	67,14	64,70	66,14	68,48	68,55	68,65
женщины	77,04	76,17	77,06	78,02	78,43	78,05
ТРУД						
Среднегодовая численность занятых ¹⁾ , тыс. человек	...	172,2	171,3	182,1	198,8	199,5
Численность работников, занятых в государственных органах и органах местного самоуправления, тыс. человек	...	6,1	6,4	6,8	6,9	6,7
Численность безработных, тыс. человек	...	16,6	12,0	9,2	9,3	8,6
Уровень безработицы, процентов	...	8,3	6,2	4,6	4,2	3,9
Численность незанятых граждан, состоящих на учете в органах службы занятости населения в целях поиска подходящей работы (на конец года), тыс. человек	...	0,6	0,6	0,8	0,6	0,6
из них признаны безработными	...	0,4	0,4	0,5	0,4	0,4
УРОВЕНЬ ЖИЗНИ НАСЕЛЕНИЯ И СОЦИАЛЬНАЯ СФЕРА						
Среднедушевые денежные доходы (в месяц), руб.	...	17774	26239	28130	28834	30205
Реальные денежные доходы населения, в процентах к предыдущему году	139,3	104,1	101,4	101,0
Потребительские расходы в среднем на душу населения (в месяц), руб.	...	16118	23819	25402	25498	26087
Среднемесячная номинальная начисленная заработная плата работников организаций, руб.	...	21848	24259	27687	31814	34621
Средний размер назначенных пенсий ²⁾ , руб.	...	12544	12644	13232	13788	14484
Реальный размер назначенных пенсий ²⁾ , в процентах к предыдущему году	94,4	102,8	97,9	103,5
Численность пенсионеров, состоящих на учете в системе Пенсионного фонда Российской Федерации, тыс. человек	...	110	112	114	115	115
Доля численности населения с денежными доходами ниже величины прожиточного минимума к общей численности населения субъекта, процентов	...	15,1	11,7	10,9	10,8	11,6
Потребление продуктов питания на душу населения в год, кг:						
мясо и мясопродукты, включая субпродукты II категории и жир-сырец	55	55	56	61	60	62
молоко и молочные продукты	144	137	134	138	139	141
картофель	81	79	79	75	72	73
овощи и продовольственные бахчевые культуры	136	154	138	137	137	138
хлебные продукты (хлеб и макаронные изделия в пересчете на муку, мука, крупа, бобовые)	103	96	97	98	95	94

ЮЖНЫЙ ФЕДЕРАЛЬНЫЙ ОКРУГ
г. СЕВАСТОПОЛЬ

Продолжение

	2014	2015	2016	2017	2018	2019
Общая площадь жилых помещений, приходящаяся в среднем на одного жителя ³⁾ (на конец года) – всего, м ²	21,2	17,8	18,0	25,5	28,0	28,8
в городских поселениях	22,0	19,2	19,4	25,5	28,0	30,9
в сельской местности	11,3	–	–	–	–	–
Численность граждан, пользующихся социальной поддержкой по оплате жилого помещения и коммунальных услуг, тыс. человек		210,3	260,6	169,7	225,7	240,4
Среднемесячный размер социальной поддержки на одного пользователя, руб.		47	54	108	99	103
Число семей, получивших субсидии на оплату жилого помещения и коммунальных услуг, тыс.	...	0,0	0,0	0,1	0,2	0,2
Среднемесячный размер субсидий на одну семью, руб.	...	526	444	736	930	810
Численность детей, стоящих на учете для определения в дошкольные образовательные организации ⁴⁾ :						
всего, человек	8984	12727	16680	11027	9796	8673
на 1000 детей в возрасте 1 – 6 лет	370	479	581	367	310	276
Валовой коэффициент охвата дошкольным образованием, в процентах от численности детей в возрасте 1 – 6 лет ⁵⁾	61,4	56,0	58,3	60,3	58,0	63,3
Численность обучающихся по образовательным программам начального, основного и среднего общего образования, тыс. человек	38	38	41	43	45	47
Численность студентов, обучающихся по программам подготовки среднего профессионального образования, тыс. человек						
квалифицированных рабочих, служащих	2,1	2,0	1,9	1,9	1,8	2,0
специалистов среднего звена	3,4	4,1	4,6	4,9	5,1	5,4
Численность студентов, обучающихся по программам бакалавриата, специалитета, магистратуры, тыс. человек	15,7	15,2	14,0	14,2	14,0	13,9
Численность врачей, человек:						
всего, тыс.	1,6	1,7	1,7	2,0	2,1	2,0
на 10 000 человек населения	41,1	41,6	40,2	46,8	47,3	45,4
Численность среднего медицинского персонала, человек:						
всего, тыс.	3,3	3,5	3,4	4,1	4,0	3,6
на 10 000 человек населения	82,4	84,6	78,3	93,4	90,1	80,6
Число больничных организаций	12	13	13	13	13	11
Число больничных коек:						
всего, тыс.	2,8	2,7	2,6	3,6	3,6	3,5
на 10 000 человек населения	71	65	60	83	80	78
Число амбулаторно-поликлинических организаций	54	51	54	51	50	49
Мощность амбулаторно-поликлинических организаций, посещений в смену:						
всего, тыс.	8,3	8,4	8,2	8,7	8,8	9,2
на 10 000 человек населения	208	201	192	199	200	206
ВАЛОВОЙ РЕГИОНАЛЬНЫЙ ПРОДУКТ						
Валовой региональный продукт:						
всего, млн руб.	30149	48663	65864	72790	79255	...
на душу населения, руб.	78009	119385	155888	168217	180148	...
Индекс физического объема валового регионального продукта, в процентах к предыдущему году		104,5	107,7	102,2	102,0	...

	2014	2015	2016	2017	2018	2019
ИНВЕСТИЦИИ						
Инвестиции в основной капитал (в фактически действовавших ценах), млн руб.	3385	6558	18547	49512	42794	43023
Индекс физического объема инвестиций в основной капитал, в процентах к предыдущему году	...	141,5	в 2,5 р.	в 2,7 р.	81,2	91,4
Удельный вес инвестиций в основной капитал, финансируемых за счет бюджетных средств, в общем объеме инвестиций, процентов	56,8	50,8	77,6	87,5	47,5	85,8
в том числе за счет федерального бюджета	23,0	35,3	61,0	72,8	37,1	76,0
ОСНОВНЫЕ ФОНДЫ						
Наличие основных фондов ⁶⁾ (на конец года; по полной учетной стоимости), млн руб.	9193	41435	274808	304437	338376	961010
Ввод в действие основных фондов, млн руб.	467	3096	21680	18174	12595	78381
Степень износа основных фондов ⁷⁾ (на конец года), процентов	33,4	54,3	54,6	46,4	42,5	24,4
Удельный вес полностью изношенных основных фондов ⁷⁾ (на конец года; по полной учетной стоимости, в процентах от общего объема основных фондов)	6,9	3,6	10,0	12,1	10,4	5,6
ПРЕДПРИЯТИЯ И ОРГАНИЗАЦИИ						
Число предприятий и организаций (на конец года; по данным государственной регистрации)	5690	9430	10549	11214	11422	10940
ПРОМЫШЛЕННОЕ ПРОИЗВОДСТВО						
Объем отгруженных товаров собственного производства, выполненных работ и услуг собственными силами по видам экономической деятельности, млн руб.:						
добыча полезных ископаемых			... ⁸⁾	... ⁸⁾	... ⁸⁾	... ⁸⁾
обрабатывающие производства			13861	13310	11272	15859
обеспечение электрической энергией, газом и паром; кондиционирование воздуха			7872	6492	19103	21327
водоснабжение; водоотведение, организация сбора и утилизации отходов, деятельность по ликвидации загрязнений			... ⁸⁾	... ⁸⁾	... ⁸⁾	... ⁸⁾
Индекс промышленного производства ^{9):10)} , в процентах к предыдущему году		122,9	115,5	99,8	91,4	164,4
Индекс производства по видам деятельности ¹⁰⁾ , в процентах к предыдущему году						
добыча полезных ископаемых		... ⁸⁾	... ⁸⁾	... ⁸⁾	... ⁸⁾	... ⁸⁾
обрабатывающие производства		132,5	100,1	99,5	59,4	139,6
обеспечение электрической энергией, газом и паром; кондиционирование воздуха		99,5	166,4	94,4	163,9	в 2,7 р.
водоснабжение; водоотведение, организация сбора и утилизации отходов, деятельность по ликвидации загрязнений		105,4	148,3	121,0	125,8	103,6
СЕЛЬСКОЕ ХОЗЯЙСТВО						
Продукция сельского хозяйства в хозяйствах всех категорий (в фактически действовавших ценах), млн руб.	1749	2016	2269	2474	2061	3104
Индекс производства продукции сельского хозяйства в хозяйствах всех категорий, в процентах к предыдущему году	...	86,3	107,0	100,6	96,1	116,4

	2014	2015	2016	2017	2018	2019
Посевная площадь всех сельскохозяйственных культур в хозяйствах всех категорий, тыс. га	1,4	1,4	1,3	1,4	1,4	1,3
Структура посевных площадей сельскохозяйственных культур в хозяйствах всех категорий, в процентах от всей посевной площади:						
зерновые и зернобобовые культуры	31,6	40,9	44,4	45,4	41,0	35,1
технические культуры	2,7	1,1	–	–	0,0	–
картофель и овощебахчевые культуры	39,2	30,7	35,7	33,0	33,1	43,5
кормовые культуры	26,5	27,3	20,0	21,6	25,9	21,4
Поголовье скота в хозяйствах всех категорий (на конец года), тыс. голов:						
крупный рогатый скот	1,3	1,2	1,1	1,1	1,2	1,2
в том числе коровы	0,7	0,7	0,6	0,6	0,6	0,6
свиньи	1,6	0,9	0,9	0,8	0,8	0,8
овцы и козы	1,1	1,1	1,0	0,9	0,9	0,9
Производство в хозяйствах всех категорий, тыс. т:						
зерно (в весе после доработки)	0,9	1,4	1,5	1,5	1,1	1,1
картофель	3,9	2,8	2,8	2,6	2,1	1,8
овощи	5,0	3,9	4,1	4,9	4,5	4,4
скот и птица на убой (в убойном весе)	0,6	0,5	0,5	0,5	0,4	0,4
молоко	3,5	3,2	3,2	2,8	3,0	2,8
яйца, млн шт.	6,3	5,4	4,4	3,2	3,2	3,1
СТРОИТЕЛЬСТВО						
Объем работ, выполненных по виду деятельности «Строительство» (в фактически действовавших ценах), млн руб.	2155,9	9479,3	18461,1	10568,0	17119,5	13653,4
Индекс физического объема работ, выполненных по виду деятельности «Строительство», в процентах к предыдущему году		96,5	165,9	59,0	137,1	66,8
Ввод в действие жилых домов, тыс. м ² общей площади жилых помещений	245	105	219	174	314	569
Удельный вес жилых домов, построенных населением за счет собственных и привлеченных средств, в общем вводе жилья, процентов	2,9	–	–	34,7	62,8	71,6
Ввод в действие мощностей:						
дошкольных образовательных организаций, мест	–	–	–	260	480	280
общеобразовательных организаций, ученических мест	–	–	–	600	–	1120
больничных организаций, коек	–	20	–	–	–	–
амбулаторно-поликлинических организаций, посещений в смену	10	–	–	–	250	–
ТОРГОВЛЯ И УСЛУГИ НАСЕЛЕНИЮ						
Оборот розничной торговли (в фактически действовавших ценах):						
всего, млн руб.	34960	38463	61507	63290	65663	69039
на душу населения, руб.	90459	94360	145575	146264	149255	154734
Индекс физического объема оборота розничной торговли, в процентах к предыдущему году	...	82,0	150,3	101,4	101,8	101,3
Оборот общественного питания (в фактически действовавших ценах), млн руб.	1749	3480	5060	5535	5717	5957
Индекс физического объема оборота общественного питания, в процентах к предыдущему году	...	148,1	136,7	100,6	100,8	99,0
Объем платных услуг населению (в фактически действовавших ценах), млн руб.	2306	21126	30054	33533	35928	37497
Индекс физического объема платных услуг населению, в процентах к предыдущему году	...	120,2	129,6	103,1	102,1	96,9

	2014	2015	2016	2017	2018	2019
ТРАНСПОРТ						
Протяженность автомобильных дорог общего пользования с твердым покрытием (на конец года) ¹⁾ , км	721	917	856	976	991	1051
Грузооборот автомобильного транспорта, млн т·км	87	44	28	25	49	54
Пассажиरोоборот автобусного транспорта общего пользования, млн пассажиро-километров	371	278	301	405	325	675
ИНФОРМАЦИОННЫЕ И КОММУНИКАЦИОННЫЕ ТЕХНОЛОГИИ						
Удельный вес домашних хозяйств, имевших широкополосный доступ к сети Интернет, в общем числе домашних хозяйств, процентов	...	78,9	80,5	82,5	79,2	83,0
Удельный вес населения, использовавшего сеть Интернет, в общей численности населения, процентов	...	83,3	81,6	84,4	86,9	93,2
Удельный вес организаций, использовавших широкополосный доступ к сети Интернет, в общем числе обследованных организаций, процентов	83,6	78,1	56,2	64,3	90,1	88,0
Число подключенных абонентских устройств мобильной связи на 1000 человек населения (на конец года), шт.	20,6	45,9	28,9	26,0
Число активных абонентов широкополосного доступа к сети Интернет на 100 человек населения (на конец года), единиц:						
фиксированного	2,8	4,2	6,6	7,1	6,6	15,6
мобильного	1,2	3,5	2,9	2,6
ФИНАНСЫ						
Доходы консолидированного бюджета субъекта, млн руб.	27706	21245	21818	30991	39536	38441
из них доходы муниципальных образований	...	81	134	308	365	479
Расходы консолидированного бюджета субъекта, млн руб.	23726	18388	25334	33549	35713	40753
из них расходы муниципальных образований	...	80	132	276	378	480
Поступление налогов, сборов и иных обязательных платежей в бюджетную систему Российской Федерации, млн руб.	...	9465	12653	14360	15558	18113
Задолженность по налогам и сборам в бюджетную систему Российской Федерации, млн руб.	...	76	142	391	326	335
ЦЕНЫ						
Индекс потребительских цен (декабрь к декабрю предыдущего года), процентов	136,1	121,0	106,5	103,8	105,1	102,5
Стоимость фиксированного набора потребительских товаров и услуг (на конец года):						
руб.	8395,4	11249,7	13091,5	13961,4	14637,5	15875,0
в процентах к среднероссийской стоимости	70	84	92	94	95	99

¹⁾ Данные рассчитаны в соответствии с актуализированной методикой расчета баланса трудовых ресурсов и оценки затрат труда.

²⁾ Данные за 2016 – 2017 гг. приведены не включая единовременную денежную выплату в размере 5 тысяч рублей, назначенную в соответствии с Федеральным законом от 22 ноября 2016 г. № 385-ФЗ. Средний размер назначенных пенсий, включая единовременную денежную выплату, составил по состоянию на 1 января 2017 г. – 17644 рублей, реальный размер назначенных пенсий по состоянию на 1 января 2017 г. – 131,7%, по состоянию на 1 января 2018 г. – 73,7%.

³⁾ В связи с отсутствием нормативно-правового акта, устанавливающего порядок государственного учета жилищного фонда в Российской Федерации, в том числе его государственного технического учета (включая техническую инвентаризацию), официальная статистическая информация о жилищном фонде формируется не по полному кругу единиц учета.

⁴⁾ Начиная с 2015 г. по данным Минпросвещения России. Данные выгружены из федерального сегмента электронной очереди по состоянию на 31 декабря 2019 г.

⁵⁾ До 2018 г. – охват детей дошкольным образованием.

⁶⁾ С учетом переоценки, проведенной коммерческими организациями на конец года.

⁷⁾ По коммерческим организациям (без субъектов малого предпринимательства).

⁸⁾ Данные не публикуются в целях обеспечения конфиденциальности первичных статистических данных, полученных от организаций, в соответствии с Федеральным законом от 29.11.2007 № 282-ФЗ "Об официальном статистическом учете и системе государственной статистики в Российской Федерации" (п.5 ст.4, ч.1 ст.9).

⁹⁾ С 2015 г. данные приведены по агрегированному индексу производства по видам экономической деятельности «Добыча полезных ископаемых», «Обрабатывающие производства», «Обеспечение электрической энергией, газом и паром; кондиционирование воздуха», «Водоснабжение; водоотведение, организация сбора и утилизации отходов, деятельность по ликвидации загрязнений» (ОКВЭД2), до 2015 г. – по видам экономической деятельности «Добыча полезных ископаемых», «Обрабатывающие производства», «Производство и распределение электроэнергии, газа и воды» (ОКВЭД).

¹⁰⁾ Данные за 2015 – 2018 гг. уточнены по итогам ретроспективного пересчета индексов производства, проведенного в связи с переходом в расчетах индексов производства на новый базисный 2018 г.

¹¹⁾ Включая протяженность улиц.

**СЕВЕРО-КАВКАЗСКИЙ
ФЕДЕРАЛЬНЫЙ ОКРУГ**

**АДМИНИСТРАТИВНО-ТЕРРИТОРИАЛЬНОЕ ДЕЛЕНИЕ
СЕВЕРО-КАВКАЗСКОГО ФЕДЕРАЛЬНОГО ОКРУГА
на 1 января 2019 г.**

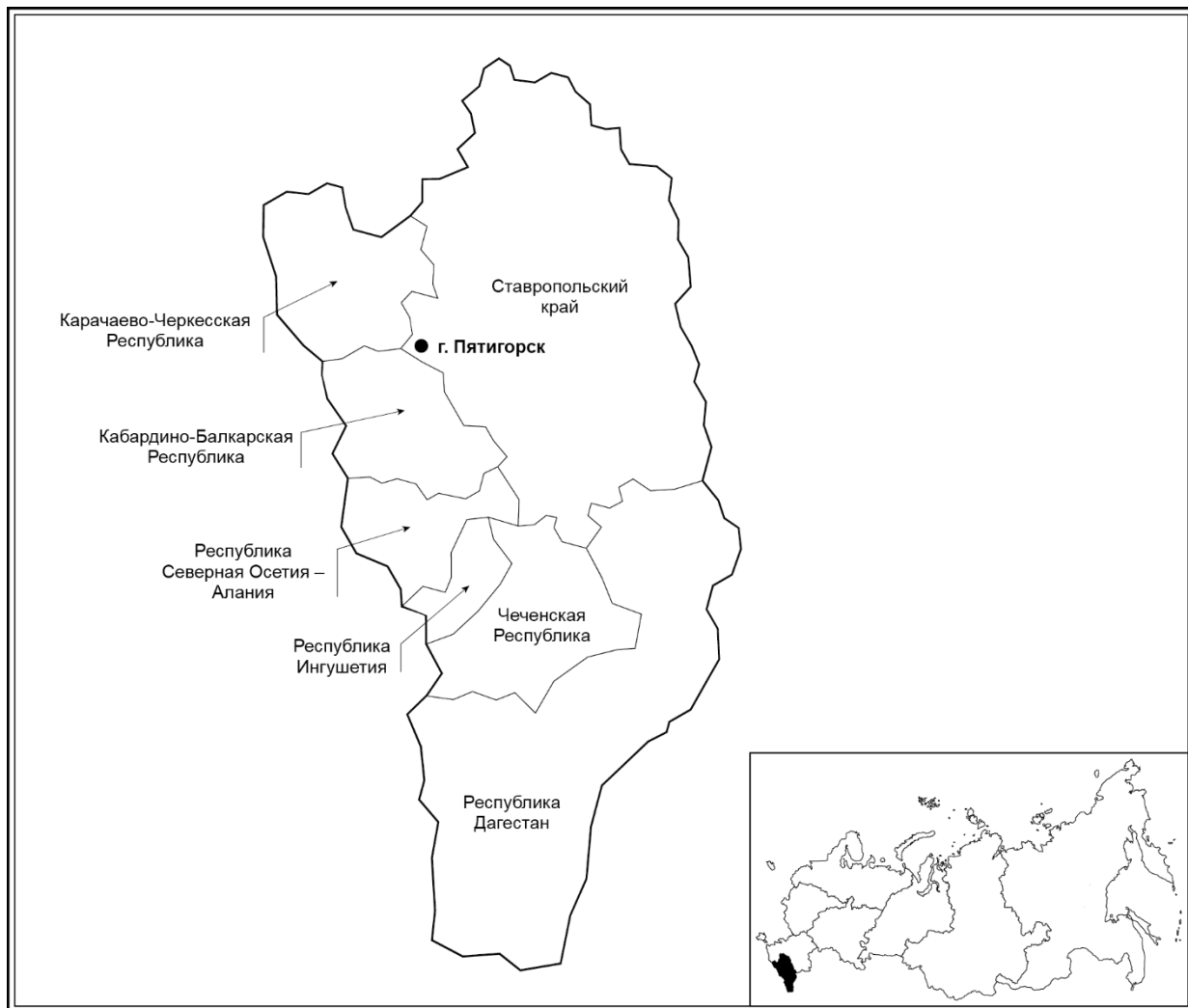

Площадь территории¹⁾ – 170,4 тыс. км²
 Население (оценка на 1 января 2020 г.), тыс. человек:
 все население – 9931,0
 городское – 4992,6
 сельское – 4938,4
 Плотность населения (на 1 января 2020 г.) –
 57,9 человека на 1 км²

Муниципальные образования (на 1 января 2020 г.) – 1584
 в том числе:
 муниципальные районы – 104
 городские округа – 39
 городские округа с внутригородским делением – 1
 внутригородские районы – 3
 городские поселения – 30
 сельские поселения – 1407

¹⁾ Сведения о площади территории приведены по данным Федеральной службы государственной регистрации, кадастра и картографии на 1 января 2020 г.

**ОСНОВНЫЕ СОЦИАЛЬНО-ЭКОНОМИЧЕСКИЕ ПОКАЗАТЕЛИ
СЕВЕРО-КАВКАЗСКОГО ФЕДЕРАЛЬНОГО ОКРУГА**

	2005	2010	2012	2013	2014	2015	2016	2017	2018	2019
Численность населения (оценка на конец года), тыс. человек	9036,8	9439,0	9540,8	9590,1	9659,0	9718,0	9775,8	9823,5	9866,8	9931,0
в том числе:										
мужчины	4282,5	4463,7	4510,1	4533,9	4570,4	4602,5	4633,1	4659,0	4682,8	4720,1
женщины	4754,3	4975,3	5030,7	5056,2	5088,6	5115,5	5142,7	5164,5	5184,0	5210,9
Из общей численности – население в трудоспособном возрасте, тыс. человек	5484,3	5758,2	5750,3	5730,5	5726,6	5702,7	5698,6	5674,3	5660,0	5785,3
Естественный прирост, убыль (-) на 1000 человек населения	4,5	8,7	9,1	9,2	9,3	8,7	8,1	7,5	6,9	6,3
Среднегодовая численность занятых ¹⁾ , тыс. человек	...	3650,4	3694,6	3711,8	3742,4	3745,8	3778,9	3839,6	3913,6	3904,1
Численность работников, занятых в государственных органах и органах местного самоуправления, тыс. человек	69,5	93,9	93,5	92,7	143,7	144,6	141,1	145,0	144,1	143,7
Численность безработных, тыс. человек	613,4	718,9	586,8	586,2	507,2	498,8	499,7	501,4	491,1	509,3
Численность незанятых граждан, состоящих на учете в органах службы занятости населения в целях поиска подходящей работы (на конец года), тыс. человек	541,4	381,9	280,8	224,2	196,0	170,1	146,4	138,0	123,9	121,0
Среднедушевые денежные доходы (в месяц), руб.		13253	17167	18616	20332	22544	22275	23018	23253	24386
Реальные денежные доходы населения, в процентах к предыдущему году		110,0	109,0	104,1	103,3	95,8	93,0	100,2	99,2	101,0
Потребительские расходы в среднем на душу населения (в месяц), руб.		9314	12673	15242	16721	18388	18286	19056	19321	20350
Среднемесячная номинальная начисленная заработная плата работников организаций, руб.	4785	12569	16725	19359	20930	21720	22963	24400	27064	29135
Средний размер назначенных пенсий ²⁾ , руб.	2198	6395	7705	8482	9238	10216	10514	11257	11927	12536
Реальный размер назначенных пенсий ²⁾ , в процентах к предыдущему году	114,1	107,2	103,2	104,5	99,4	100,3	98,1	105,2	101,5	102,3
Численность пенсионеров, состоящих на учете в системе Пенсионного фонда Российской Федерации, тыс. человек	1947	2146	2240	2280	2325	2393	2435	2464	2497	2483
Потребление продуктов питания на душу населения в год, кг:										
мясо и мясопродукты, включая субпродукты II категории и жир-сырец	40	52	57	60	61	61	62	63	63	64
молоко и молочные продукты	187	217	228	227	227	223	226	236	235	239
картофель	98	94	94	93	92	92	91	88	90	89
овощи и продовольственные бахчевые культуры	131	149	162	164	164	165	164	168	168	171
хлебные продукты (хлеб и макаронные изделия в пересчете на муку, мука, крупа, бобовые)	125	128	127	126	127	126	125	125	125	124
Общая площадь жилых помещений, приходящаяся в среднем на одного жителя (на конец года) ³⁾ , м ²	18,0	18,1	19,1	19,7	20,0	20,3	20,7	21,0	21,5	21,8
Валовой региональный продукт:										
всего, млн руб.	352069	891834	1209039	1397673	1577951	1709051	1779374	1828865	1941857	...
на душу населения, руб.	39051	94915	127042	146117	163950	176400	182558	186626	197241	...
Инвестиции в основной капитал (в фактически действовавших ценах), млн руб.	93317	313412	402809	445906	494286	475857	486002	496092	544557	610840
Индекс физического объема инвестиций в основной капитал (в сопоставимых ценах), в процентах к предыдущему году	134,3	111,8	112,2	107,8	104,2	87,5	96,4	98,8	101,2	104,4
Число предприятий и организаций (на конец года; по данным государственной регистрации)	152887	129687	134139	136960	137127	138169	131984	125802	119051	111723

	2005	2010	2012	2013	2014	2015	2016	2017	2018	2019
Объем отгруженных товаров собственного производства, выполненных работ и услуг собственными силами по видам экономической деятельности, млн руб.:										
добыча полезных ископаемых							23122	26447	26105	26904
обрабатывающие производства							396661	405290	438133	434785
обеспечение электрической энергией, газом и паром; кондиционирование воздуха							126531	142494	148584	142728
водоснабжение; водоотведение, организация сбора и утилизации отходов, деятельность по ликвидации загрязнений							17312	18195	18509	19964
Продукция сельского хозяйства в хозяйствах всех категорий (в фактически действовавших ценах), млн руб.	104073	197873	247461	283713	322988	384914	428066	436752	461495	492610
Индекс производства продукции сельского хозяйства в хозяйствах всех категорий, в процентах к предыдущему году	104,8	103,2	92,0	109,2	103,8	103,1	106,8	101,5	99,3	101,3
Объем работ, выполненных по виду деятельности «Строительство» (в фактически действовавших ценах), млн руб.	43246,2	138691,4	184238,6	198927,0	249116,2	268787,1	272664,4	310232,1	339653,5	414231,2
Индекс физического объема работ, выполненных по виду деятельности «Строительство» (в сопоставимых ценах), в процентах к предыдущему году	120,9	101,3	105,7	104,1	120,5	101,4	98,4	108,8	100,3	109,5
Ввод в действие жилых домов, тыс. м ² общей площади жилых помещений	1804	3031	3749	4142	5012	4997	5031	5082	3557	4028
Удельный вес жилых домов, построенных населением за счет собственных и привлеченных средств, в общем вводе жилья, процентов	73,6	64,6	67,0	67,4	76,6	71,3	72,3	66,3	60,0	59,5
Ввод в действие мощностей:										
дошкольных образовательных организаций, мест	–	830	1085	8533	8855	6925	5235	1770	3113	6953
общеобразовательных организаций, ученических мест	4748	17219	9302	9844	7278	23728	17167	19354	18443	15940
больничных организаций, коек	136	325	913	1018	255	644	1108	723	276	630
амбулаторно-поликлинических организаций, посещений в смену	414	2772	2516	2305	2542	1120	522	1438	956	1432
Оборот розничной торговли (в фактически действовавших ценах):										
всего, млн руб.	251639	800289	1091749	1209370	1340344	1503389	1473318	1551260	1548700	1625973
на душу населения, руб.	27911	85172	114718	126431	139263	155172	151158	158298	157306	164259
Оборот общественного питания (в фактически действовавших ценах), млн руб.	10329	52768	90564	103135	115346	128177	132559	143697	137427	144042
Объем платных услуг населению (в фактически действовавших ценах), млн руб.	72494	192536	243396	298488	333084	362076	378267	405398	424281	443837
Эксплуатационная длина железнодорожных путей общего пользования (на конец года), км	2109	2109	2101	2101	2101	2101	2101	2101	2101	2101
Протяженность автомобильных дорог общего пользования с твердым покрытием (на конец года) ⁴⁾ , км	25941	37729	59273	62536	63768	66863	67019	68350	69383	71069
Грузооборот автомобильного транспорта, млн т·км	4244	4327	4182	3867	4194	4176	3379	3368	3642	3952
Пассажирооборот автобусного транспорта общего пользования, млн пассажиро-километров	5430	4570	4345	4231	4136	4013	4167	4725	4819	4234

	2005	2010	2012	2013	2014	2015	2016	2017	2018	2019
Число подключенных абонентских устройств мобильной связи на 1000 человек населения (на конец года), шт.	335,3	1220,9	1315,8	1394,2	1329,5	1338,7	1331,9	1371,5	1331,3	1400,9
Число активных абонентов широкополосного доступа к сети Интернет на 100 человек населения (на конец года), единиц:										
фиксированного			4,3	5,2	5,9	6,4	6,4	8,4	8,6	9,2
мобильного			51,7	52,2	61,4	61,9	64,3	65,7	67,9	70,3
Поступление налогов, сборов и иных обязательных платежей в бюджетную систему Российской Федерации, млрд руб.	47	97	121	136	146	148	171	189	208	230
Сальдированный финансовый результат (прибыль минус убыток) деятельности организаций ⁵⁾ , млн руб.	13863	8301	-6612	-6152	-18832	12994	29494	23761	23948	5416
Индекс потребительских цен (декабрь к декабрю предыдущего года), процентов	111,2	110,6	106,6	106,1	109,6	114,7	105,2	102,2	103,7	103,2
Стоимость фиксированного набора потребительских товаров и услуг (на конец года):										
руб.	4222,9	7919,8	8987,5	9572,1	11073,8	12359,1	13324,0	13832,0	14603,3	15160,8
в процентах к среднероссийской стоимости	90	91	91	89	92	92	94	94	94	94

¹⁾ С 2010 г. включены данные по Чеченской Республике. Данные рассчитаны в соответствии с актуализированной методикой расчета баланса трудовых ресурсов и оценки затрат труда.

²⁾ Данные за 2016 – 2017 гг. приведены не включая единовременную денежную выплату в размере 5 тысяч рублей, назначенную в соответствии с Федеральным законом от 22 ноября 2016 г. № 385-ФЗ. Средний размер назначенных пенсий, включая единовременную денежную выплату, составил по состоянию на 1 января 2017 г. – 15514 рублей, реальный размер назначенных пенсий по состоянию на 1 января 2017 г. – 144,8%, по состоянию на 1 января 2018 г. – 71,3%.

³⁾ В связи с отсутствием нормативно-правового акта, устанавливающего порядок государственного учета жилищного фонда в Российской Федерации, в том числе его государственного технического учета (включая техническую инвентаризацию), официальная статистическая информация о жилищном фонде начиная с 2013 г. формируется не по полному кругу единиц учета.

⁴⁾ С 2012 г. – включая протяженность улиц.

⁵⁾ По данным бухгалтерской отчетности.

РАСПРЕДЕЛЕНИЕ ЧИСЛА МИГРАНТОВ ПО ОСНОВНЫМ ПОТОКАМ ПЕРЕДВИЖЕНИЯ в 2019 г.

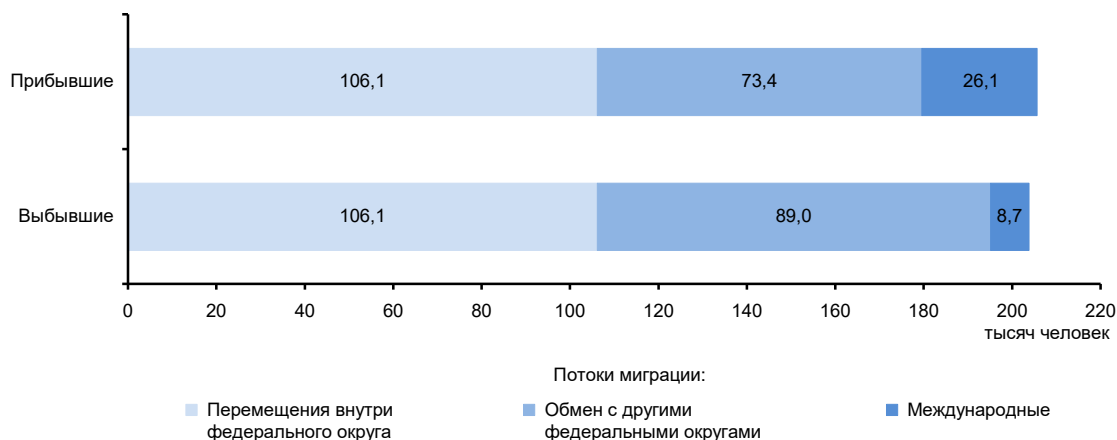

РЕСПУБЛИКА ДАГЕСТАН



Площадь территории – 50,3 тыс. км²

Климат горной области Северного Кавказа
Средняя температура января 2019 г.: +0,4°С
Средняя температура июля 2018 г.: +21,6°С

Население (оценка на 1 января 2020 г.), тыс. человек:
все население – 3110,8
городское – 1409,4
сельское – 1701,4

Национальная структура населения
(по переписи на 14 октября 2010 г.), процентов к населению,
указавшему национальную принадлежность:

аварцы – 29,4	табасараны – 4,1
дидойцы – 0,4	русские – 3,6
андийцы – 0,4	чеченцы – 3,2
даргинцы – 17,0	ногайцы – 1,4
кумыки – 14,9	агулы – 1,0
лезгины – 13,3	рутульцы – 1,0
лакцы – 5,6	цахуры – 0,3
азербайджанцы – 4,5	другие национальности – 0,7

Плотность населения (на 1 января 2020 г.) – 61,9 человека на 1 км²

Муниципальные образования (на 1 января 2019 г.) – 761

в том числе:

- муниципальные районы – 21
- городские округа – 9
- городские округа с внутригородским делением – 1
- внутригородские районы – 3
- городские поселения – 7
- сельские поселения – 700

Наиболее крупные города

(число жителей – оценка на 1 января 2020 г.), тыс. человек:

- Махачкала** – 603,5
- Хасавюрт – 145,1
- Дербент – 125,8
- Каспийск – 124,0
- Буйнакс – 65,7

РАСПРЕДЕЛЕНИЕ ЧИСЛА МИГРАНТОВ ПО ОСНОВНЫМ ПОТОКАМ ПЕРЕДВИЖЕНИЯ в 2019 г.

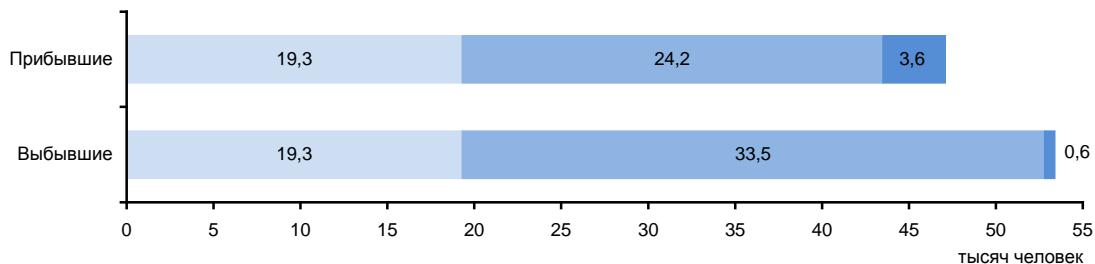

Потоки миграции:

- Перемещения внутри региона
- Обмен с другими регионами России
- Международные

ЭКОНОМИКА РЕСПУБЛИКИ в 2019 г.

В структуре валового регионального продукта в 2018 г. основными видами экономической деятельности являлись: торговля оптовая и розничная; ремонт автотранспортных средств и мотоциклов – 23,2%; сельское, лесное хозяйство, охота, рыболовство и рыбоводство – 17,6; строительство – 16,4; государственное управление и обеспечение военной безопасности; социальное обеспечение – 6,6%.

В объеме инвестиций в основной капитал 23,1% заняли собственные средства, 76,9% – привлеченные средства.

Объем финансовых вложений, поступивших в экономику республики, составил 46289 млн руб.

Сальдо прямых иностранных инвестиций, по данным Банка России, составило 1 млн долл. США.

Индекс промышленного производства по сравнению с 2018 г. составил 105,6%, по видам экономической деятельности «Добыча полезных ископаемых» – 107,7, «Обрабатывающие производства» – 112,1, «Обеспечение электрической энергией, газом и паром; кондиционирование воздуха» – 86,8, «Водоснабжение; водоотведение, организация сбора и утилизации отходов, деятельность по ликвидации загрязнений» – 86,0%. В объеме отгруженных товаров собственного производства, выполненных работ и услуг собственными силами по добыче полезных ископаемых республика занимает 55 место в России (в федеральном округе – 2), по обрабатывающим производствам – 71 (2), по обеспечению электрической энергией, газом и паром; кондиционированию воздуха – 66 (3), по водоснабжению; водоотведению, организации сбора и утилизации отходов, деятельности по ликвидации загрязнений – 72 (2).

На долю республики приходится значительная часть общероссийского производства коньяка.

Благоприятные природные условия республики обусловили приоритетное развитие сельского хозяйства со специализацией на виноградарстве, садоводстве, овощеводстве. Развито овцеводство мясо-шерстного направления, козоводство.

Оборот розничной торговли составил 593,3 млрд руб., или 101,1% (в сопоставимых ценах) к 2018 г. По уровню оборота розничной торговли на душу населения республика заняла 45 место в Российской Федерации (в 2018 г. – 40 место). В структуре оборота розничной торговли удельный вес пищевых продуктов, включая напитки, и табачных изделий составил 50,0%, непродовольственных товаров – 50,0% (в 2018 г. – соответственно 49,8 и 50,2%).

Оборот общественного питания составил 79,9 млрд руб., или 95,0% (в сопоставимых ценах) к 2018 г.

Сальдированный финансовый результат (прибыль минус убыток) деятельности организаций составил -22556 млн руб.¹⁾

Внешнеторговый оборот республики составил 171,2 млн долл. США, в том числе экспорт – 62,7 млн долл. США, или 97,7% к уровню 2018 г., импорт – соответственно 108,4 млн долл. США и 99,0%.

¹⁾ Знак (-) означает убыток.

**УДЕЛЬНЫЙ ВЕС РЕСПУБЛИКИ
В ОБЩЕРОССИЙСКИХ ОСНОВНЫХ
ЭКОНОМИЧЕСКИХ ПОКАЗАТЕЛЯХ**

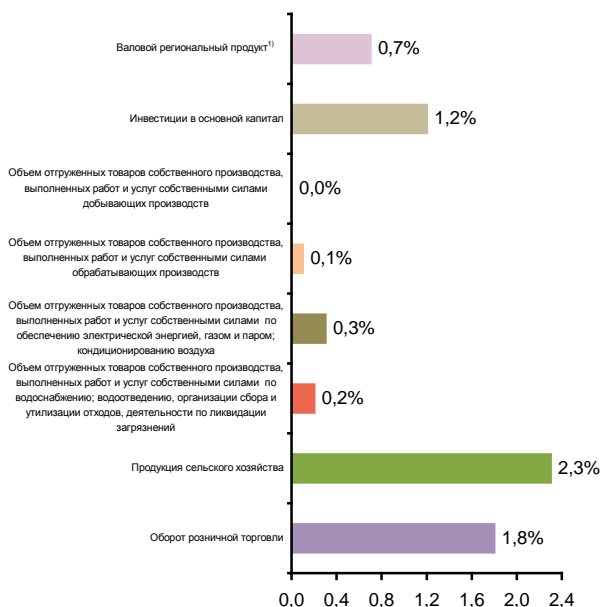

**СТРУКТУРА ВАЛОВОГО РЕГИОНАЛЬНОГО ПРОДУКТА
ПО ОТРАСЛЯМ ЭКОНОМИКИ¹⁾**
(в текущих основных ценах)



¹⁾ 2018 г.

**СТРУКТУРА ОБЪЕМА ОТГРУЖЕННЫХ ТОВАРОВ
СОБСТВЕННОГО ПРОИЗВОДСТВА, ВЫПОЛНЕННЫХ
РАБОТ И УСЛУГ СОБСТВЕННЫМИ СИЛАМИ
ОБРАБАТЫВАЮЩИХ ПРОИЗВОДСТВ
ПО ВИДАМ ЭКОНОМИЧЕСКОЙ ДЕЯТЕЛЬНОСТИ**

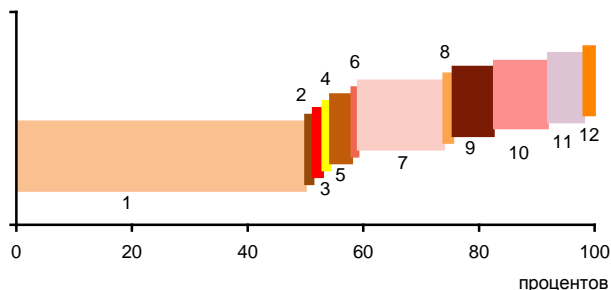

- 1 – Производство пищевых продуктов; производство напитков; производство табачных изделий (53,0%)
- 2 – Производство текстильных изделий; производство одежды; производство кожи и изделий из кожи (1,3%)
- 3 – Обработка древесины и производство изделий из дерева и пробки, кроме мебели, производство изделий из соломы и материалов для плетения (0,7%)
- 4 – Производство бумаги и бумажных изделий; деятельность полиграфическая и копирование носителей информации (0,3%)
- 5 – Производство кокса и нефтепродуктов; производство резиновых и пластмассовых изделий (3,7%)
- 6 – Производство химических веществ и химических продуктов; производство лекарственных средств и материалов, применяемых в медицинских целях (0,1%)
- 7 – Производство прочей неметаллической минеральной продукции (14,8%)
- 8 – Производство металлургическое; производство готовых металлических изделий, кроме машин и оборудования (1,6%)
- 9 – Производство компьютеров, электронных и оптических изделий; производство электрического оборудования (7,0%)
- 10 – Производство машин и оборудования, не включенных в другие группировки; производство автотранспортных средств, прицепов и полуприцепов; производство прочих транспортных средств и оборудования (9,5%)
- 11 – Производство мебели; производство прочих готовых изделий (6,1%)
- 12 – Ремонт и монтаж машин и оборудования (1,9%)

**УДЕЛЬНЫЙ ВЕС ПРОДУКЦИИ
РАСТЕНИЕВОДСТВА И ЖИВОТНОВОДСТВА
В ПРОДУКЦИИ СЕЛЬСКОГО ХОЗЯЙСТВА**

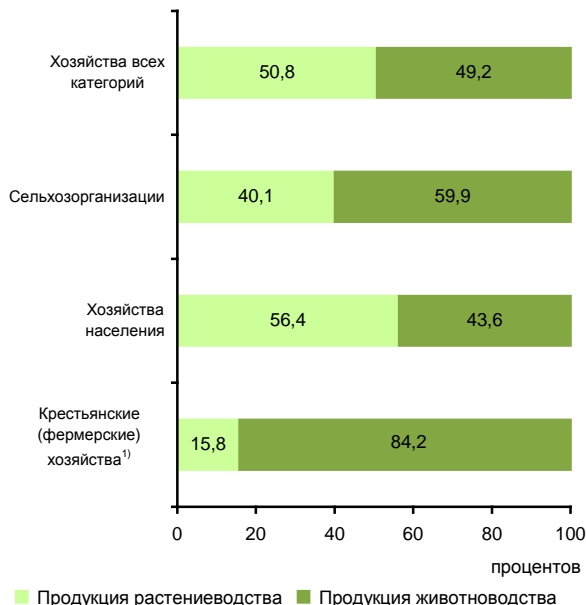

¹⁾ Включая индивидуальных предпринимателей.

СТРУКТУРА ВНЕШНЕЙ ТОРГОВЛИ

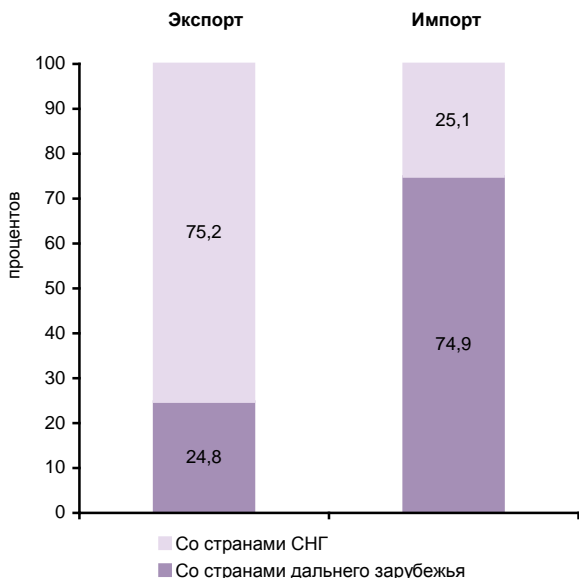

**СТРУКТУРА ДЕНЕЖНЫХ ДОХОДОВ НАСЕЛЕНИЯ
(в процентах от общего объема денежных доходов населения)**

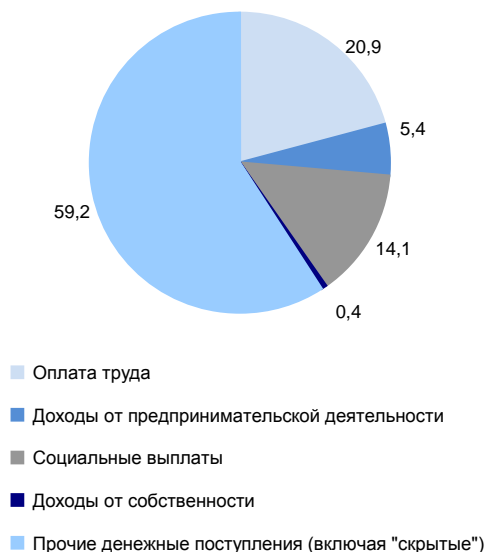

ОСНОВНЫЕ СОЦИАЛЬНО-ЭКОНОМИЧЕСКИЕ ПОКАЗАТЕЛИ

	2005	2010	2012	2013	2014	2015	2016	2017	2018	2019
НАСЕЛЕНИЕ										
Численность населения (оценка на конец года), тыс. человек	2692,6	2914,2	2946,0	2963,9	2990,4	3015,7	3041,9	3063,9	3086,1	3110,8
в том числе:										
мужчины	1300,9	1402,5	1416,3	1424,4	1438,1	1451,8	1465,5	1477,2	1489,1	1503,2
женщины	1391,7	1511,7	1529,7	1539,5	1552,3	1563,9	1576,4	1586,7	1597,0	1607,6
Из общей численности – население в трудоспособном возрасте, тыс. человек	1635,6	1812,9	1827,6	1829,2	1836,8	1837,7	1845,9	1844,1	1846,1	1885,8
Число родившихся на 1000 человек населения	15,3	18,0	19,1	18,8	19,1	18,3	17,5	16,4	15,6	14,8
Число умерших на 1000 человек населения	5,8	5,9	5,7	5,5	5,5	5,4	5,2	5,1	4,8	4,8
Естественный прирост, убыль (-) на 1000 человек населения	9,5	12,1	13,4	13,3	13,6	12,9	12,3	11,3	10,8	10,0
Ожидаемая продолжительность жизни при рождении, число лет:										
все население	73,13	73,87	74,90	75,63	75,83	76,39	77,23	77,79	78,69	79,10
мужчины	69,05	69,97	71,56	72,31	72,56	73,18	74,19	75,02	75,82	76,62
женщины	77,07	77,68	78,10	78,82	78,95	79,47	80,12	80,42	81,36	81,44
ТРУД										
Среднегодовая численность занятых ¹⁾ , тыс. человек	...	1028,1	1049,0	1057,4	1069,2	1063,4	1066,8	1091,5	1118,3	1109,4
Численность работников, занятых в государственных органах и органах местного самоуправления, тыс. человек	20,9	23,3	23,2	22,7	38,2	36,3	33,8	35,7	36,0	35,2
Численность безработных, тыс. человек	264,1	188,5	155,3	152,8	135,2	140,3	146,2	163,5	160,0	179,3
Уровень безработицы, процентов	22,1	14,8	11,7	11,6	10,2	10,8	10,9	12,0	11,6	13,0
Численность незанятых граждан, состоящих на учете в органах службы занятости населения в целях поиска подходящей работы (на конец года), тыс. человек	51,7	40,4	31,0	27,4	26,6	27,3	27,1	25,2	23,5	20,4
из них признаны безработными	50,9	40,2	30,9	27,3	26,5	27,1	27,0	25,1	23,4	20,3
УРОВЕНЬ ЖИЗНИ НАСЕЛЕНИЯ И СОЦИАЛЬНАЯ СФЕРА										
Среднедушевые денежные доходы (в месяц), руб.	4388	15678	20730	21557	23298	26764	25669	26483	25755	27408
Реальные денежные доходы населения, в процентах к предыдущему году	121,0	108,6	107,5	99,6	103,2	98,8	91,1	100,9	96,9	102,5
Потребительские расходы в среднем на душу населения (в месяц), руб.	3319	11770	15117	17435	19407	23045	22717	23357	22409	23747
Среднемесячная номинальная начисленная заработная плата работников организаций, руб.	3660	10244	13660	16835	18194	19239	20629	21941	25155	26835
Средний размер назначенных пенсий ²⁾ , руб.	2024	5836	7050	7794	8520	9406	9680	10298	10903	11396
Реальный размер назначенных пенсий ³⁾ , в процентах к предыдущему году	117,3	101,5	102,9	107,2	98,9	101,2	98,9	105,6	102,3	101,1
Численность пенсионеров, состоящих на учете в системе Пенсионного фонда Российской Федерации, тыс. человек	480	540	565	581	598	624	646	670	682	677
Доля численности населения с денежными доходами ниже величины прожиточного минимума к общей численности населения субъекта, процентов	24,6	8,8	7,0	10,2	10,2	11,0	13,0	14,5	14,7	14,6
Потребление продуктов питания на душу населения в год, кг:										
мясо и мясопродукты, включая субпродукты II категории и жир-сырец	30	35	38	40	44	44	46	49	50	51
молоко и молочные продукты	143	203	240	243	255	261	265	270	270	277
картофель	79	87	91	87	89	91	98	90	93	93
овощи и продовольственные бахчевые культуры	185	212	231	232	237	237	247	247	247	245
хлебные продукты (хлеб и макаронные изделия в пересчете на муку, мука, крупа, бобовые)	121	127		125	123	125	125	125	124	123

**СЕВЕРО-КАВКАЗСКИЙ ФЕДЕРАЛЬНЫЙ ОКРУГ
РЕСПУБЛИКА ДАГЕСТАН**

Продолжение

	2005	2010	2012	2013	2014	2015	2016	2017	2018	2019
Общая площадь жилых помещений, приходящаяся в среднем на одного жителя (на конец года) – всего, м ²	15,6	16,2	16,9	17,1	17,7	18,2	18,7	19,2	19,4	19,7
в городских поселениях	11,4	12,7	13,9	14,2	14,9	15,8	16,8	17,8	18,0	18,5
в сельской местности	18,9	19,0	19,3	19,5	20,0	20,1	20,3	20,3	20,6	20,7
Численность граждан, пользующихся социальной поддержкой по оплате жилого помещения и коммунальных услуг, тыс. человек	911,2	700,4	819,2	769,0	736,2	767,8	757,9	679,2	687,2	455,9
Среднемесячный размер социальной поддержки на одного пользователя, руб.	79	276	255	290	313	305	292	262	488	417
Число семей, получивших субсидии на оплату жилого помещения и коммунальных услуг, тыс.	179,8	150,2	119,7	105,1	92,1	79,9	45,1	14,7	14,4	13,4
Среднемесячный размер субсидий на одну семью, руб.	267	869	1042	1066	1205	1078	472	1044	1263	1120
Численность детей, стоящих на учете для определения в дошкольные образовательные организации ³⁾ :										
всего, человек	16299	39379	49388	53259	87952	78692	76547	80871	80760	82512
на 1000 детей в возрасте 1 – 6 лет	67	141	174	184	302	269	258	269	257	268
Валовой коэффициент охвата дошкольным образованием, в процентах от численности детей в возрасте 1 – 6 лет ³⁾	23,7	24,5	26,2	26,6	27,6	29,4	30,7	31,2	30,4	32,0
Численность обучающихся по образовательным программам начального, основного и среднего общего образования, тыс. человек	433	381	371	368	371	375	382	393	406	418
Численность студентов, обучающихся по программам подготовки среднего профессионального образования, тыс. человек:										
квалифицированных рабочих, служащих	10,3	10,7	10,5	10,3	8,1	8,6	7,1	6,0	5,3	6,1
специалистов среднего звена	25,1	27,2	26,5	23,5	27,1	33,4	40,1	46,7	54,3	57,9
Численность студентов, обучающихся по программам бакалавриата, специалитета, магистратуры, тыс. человек	112,2	108,1	95,7	95,2	86,4	71,0	62,0	55,4	52,6	51,6
Численность врачей, человек:										
всего, тыс.	10,1	11,4	11,5	11,7	11,9	11,1	11,5	12,3	12,7	12,9
на 10 000 человек населения	37,4	39,2	39,2	39,4	39,9	36,7	37,6	40,1	41,2	41,3
Численность среднего медицинского персонала, человек:										
всего, тыс.	21,3	23,8	24,1	24,3	25,5	25,8	26,2	27,5	28,0	27,9
на 10 000 человек населения	79,1	81,6	81,8	82,1	85,4	85,5	86,1	89,8	90,7	89,6
Число больничных организаций	206	120	112	111	114	116	113	122	130	122
Число больничных коек:										
всего, тыс.	18,0	19,7	20,7	20,9	20,7	20,5	20,4	21,2	21,5	20,7
на 10 000 человек населения	67	68	70	70	69	68	67	69	70	67
Число амбулаторно-поликлинических организаций	426	199	167	169	175	169	165	240	250	218
Мощность амбулаторно-поликлинических организаций, посещений в смену:										
всего, тыс.	30,5	34,6	33,3	33,5	34,0	34,7	36,3	38,3	38,3	37,2
на 10 000 человек населения	113	119	113	113	114	115	119	125	124	120
ВАЛОВОЙ РЕГИОНАЛЬНЫЙ ПРОДУКТ										
Валовой региональный продукт:										
всего, млн руб.	90443	274354	374710	452882	528131	569297	582901	591850	625063	...
на душу населения, руб.	33840	94884	127529	153261	177395	189575	192454	193865	203272	...
Индекс физического объема валового регионального продукта, в процентах к предыдущему году	108,8	103,6	104,6	106,3	106,3	98,6	101,4	102,9	100,4	...

	2005	2010	2012	2013	2014	2015	2016	2017	2018	2019
ИНВЕСТИЦИИ										
Инвестиции в основной капитал (в фактически действовавших ценах), млн руб.	26966	120653	152733	179065	202245	197572	199556	187347	200007	224773
Индекс физического объема инвестиций в основной капитал, в процентах к предыдущему году	141,9	115,3	108,5	109,7	105,2	87,3	95,8	88,9	102,5	103,9
Удельный вес инвестиций в основной капитал, финансируемых за счет бюджетных средств, в общем объеме инвестиций, процентов	40,7	52,1	66,7	45,6	42,7	57,7	62,2	68,0	69,0	68,0
в том числе за счет федерального бюджета	25,9	30,6	42,0	24,7	23,3	27,8	28,4	35,0	51,1	39,5
ОСНОВНЫЕ ФОНДЫ										
Наличие основных фондов ⁵⁾ (на конец года; по полной учетной стоимости), млн руб.	312331	702603	877939	985711	1213120	1355843	1570561	1627996	1762966	1825758
Ввод в действие основных фондов, млн руб.	18136	70868	101010	99175	123922	120514	131306	119134	111606	104468
Степень износа основных фондов ⁶⁾ (на конец года), процентов	39,1	37,2	39,7	42,1	43,6	44,8	46,9	49,4	51,0	54,0
Удельный вес полностью изношенных основных фондов ⁶⁾ (на конец года; по полной учетной стоимости; в процентах от общего объема основных фондов)	7,2	8,4	6,8	7,3	9,4	10,4	12,6	13,0	17,8	20,8
ПРЕДПРИЯТИЯ И ОРГАНИЗАЦИИ										
Число предприятий и организаций (на конец года; по данным государственной регистрации)	37456	28034	32048	33558	34115	34012	35262	33312	31420	30896
ПРОМЫШЛЕННОЕ ПРОИЗВОДСТВО										
Объем отгруженных товаров собственного производства, выполненных работ и услуг собственными силами по видам экономической деятельности, млн руб.:										
добыча полезных ископаемых							3940	4922	5431	5415
обрабатывающие производства							32456	40558	45567	46571
обеспечение электрической энергией, газом и паром; кондиционирование воздуха							17231	19315	21949	19469
водоснабжение; водоотведение, организация сбора и утилизации отходов, деятельность по ликвидации загрязнений							2358	2626	1853	2183
Индекс промышленного производства ^{7);8)} , в процентах к предыдущему году	136,3	91,2	100,4	154,0	100,7	101,0	116,6	103,2	94,8	105,6
Индекс производства по видам экономической деятельности ⁸⁾ , в процентах к предыдущему году										
добыча полезных ископаемых						102,8	95,2	96,3	99,8	107,7
обрабатывающие производства						100,2	113,0	111,7	91,7	112,1
обеспечение электрической энергией, газом и паром; кондиционирование воздуха						104,3	142,2	69,8	112,8	86,8
водоснабжение; водоотведение, организация сбора и утилизации отходов, деятельность по ликвидации загрязнений						103,7	118,0	102,5	101,2	86,0
СЕЛЬСКОЕ ХОЗЯЙСТВО										
Продукция сельского хозяйства в хозяйствах всех категорий (в фактически действовавших ценах), млн руб.	25197	47410	63150	71892	83391	94478	108473	118960	124371	133316
Индекс производства продукции сельского хозяйства в хозяйствах всех категорий, в процентах к предыдущему году	108,3	104,1	102,3	103,4	109,6	104,8	105,8	105,3	101,1	100,7

**СЕВЕРО-КАВКАЗСКИЙ ФЕДЕРАЛЬНЫЙ ОКРУГ
РЕСПУБЛИКА ДАГЕСТАН**

Продолжение

	2005	2010	2012	2013	2014	2015	2016	2017	2018	2019
Посевная площадь всех сельскохозяйственных культур в хозяйствах всех категорий, тыс. га	319,3	272,1	278,7	313,8	334,5	346,2	361,2	370,2	367,3	351,6
Структура посевных площадей сельскохозяйственных культур в хозяйствах всех категорий, в процентах от всей посевной площади:										
зерновые и зернобобовые культуры	49,4	38,4	30,8	37,9	39,0	38,8	38,9	40,2	39,0	42,6
технические культуры	0,9	1,9	3,3	3,7	2,8	2,3	2,3	2,4	2,1	2,1
картофель и овощебахчевые культуры	20,1	25,4	24,5	21,8	21,1	20,6	20,0	19,5	19,2	18,9
кормовые культуры	29,7	34,3	41,5	36,6	37,2	38,3	38,7	38,0	39,6	36,4
Поголовье скота в хозяйствах всех категорий (на конец года), тыс. голов:										
крупный рогатый скот в том числе коровы	823,4	881,9	949,5	971,1	992,2	1007,9	1009,6	1004,0	960,5	952,1
свиньи	387,6	416,6	449,8	463,9	474,0	483,6	485,6	488,6	473,8	472,2
овцы и козы	4,5	1,8	1,3	1,8	1,2	1,4	1,2	1,3	0,9	0,7
Производство в хозяйствах всех категорий, тыс. т:	4737,7	4391,4	5061,2	4986,7	5140,6	5306,3	5379,0	5339,5	4743,8	4647,1
зерно (в весе после доработки)	312,6	211,1	159,2	274,5	317,5	350,1	383,9	414,9	359,5	385,0
семена подсолнечника (в весе после доработки) ⁹⁾	2,1	3,8	9,2	9,5	9,4	8,1	9,3	9,1	8,3	8,4
картофель	333,4	295,5	331,7	313,6	332,5	350,9	357,9	357,0	356,3	353,5
овощи	786,5	973,6	1063,5	1124,4	1301,2	1340,8	1442,8	1451,7	1438,5	1432,1
скот и птица на убой (в убойном весе)	69,6	87,3	101,5	105,8	120,8	125,6	134,2	143,6	148,4	150,8
молоко	372,0	591,7	732,6	755,3	791,9	820,2	845,5	875,6	892,7	913,3
яйца, млн шт.	305,4	211,6	175,6	188,9	218,0	230,0	241,0	255,0	245,0	246,1
СТРОИТЕЛЬСТВО										
Объем работ, выполненных по виду деятельности «Строительство» (в фактически действовавших ценах), млн руб.	14079,7	60223,5	75717,3	88405,3	105998,7	123921,0	133440,4	153083,0	135068,3	170287,0
Индекс физического объема работ, выполненных по виду деятельности «Строительство», в процентах к предыдущему году	133,1	109,6	108,2	108,6	109,1	106,6	104,0	108,2	86,5	115,0
Ввод в действие жилых домов, тыс. м ² общей площади жилых помещений	628	1124	1436	1536	1648	1810	1862	2000	976	1019
Удельный вес жилых домов, построенных населением за счет собственных и привлеченных средств, в общем вводе жилья, процентов	80,4	89,1	81,8	84,5	84,1	77,6	85,7	72,3	58,2	55,3
Ввод в действие мощностей:										
дошкольных образовательных организаций, мест	–	–	430	1709	2875	755	935	370	518	60
общеобразовательных организаций, учебных мест	2244	3082	5032	4236	930	2874	3488	7154	3004	740
больничных организаций, коек	136	–	18	95	205	83	248	150	–	–
амбулаторно-поликлинических организаций, посещений в смену	80	200	507	572	423	195	100	108	113	172
ТОРГОВЛЯ И УСЛУГИ НАСЕЛЕНИЮ										
Оборот розничной торговли (в фактически действовавших ценах):										
всего, млн руб.	82148	317207	399190	451642	509251	618292	594637	620839	565425	593299
на душу населения, руб.	30736	109704	135860	152841	171054	205890	196329	203361	183878	191480
Индекс физического объема оборота розничной торговли, в процентах к предыдущему году	128,6	105,0	105,5	107,3	107,0	103,5	90,3	101,3	90,3	101,1
Оборот общественного питания (в фактически действовавших ценах), млн руб.	4924	29200	55531	62749	68535	76340	79416	86343	76920	79869
Индекс физического объема оборота общественного питания, в процентах к предыдущему году	136,4	100,1	117,1	103,5	101,9	99,8	98,9	98,5	84,6	95,0
Объем платных услуг населению (в фактически действовавших ценах), млн руб.	19384	60776	73655	85806	96396	105899	109131	118943	123177	132062
Индекс физического объема платных услуг населению, в процентах к предыдущему году	135,4	107,3	103,1	102,7	105,9	96,6	97,0	108,8	103,4	99,8

	2005	2010	2012	2013	2014	2015	2016	2017	2018	2019
ТРАНСПОРТ										
Эксплуатационная длина железнодорожных путей общего пользования (на конец года), км	516	516	509	509	509	509	509	509	509	509
Протяженность автомобильных дорог общего пользования с твердым покрытием (на конец года) ¹⁰⁾ , км	7553	7681	18676	18611	18621	19958	19899	20636	20954	21495
Грузооборот автомобильного транспорта, млн т·км	659	454	515	451	537	427	273	482	511	375
Пассажирооборот автобусного транспорта общего пользования, млн пассажиро-километров	1442	776	850	626	453	534	804	1088	1182	802
ИНФОРМАЦИОННЫЕ И КОММУНИКАЦИОННЫЕ ТЕХНОЛОГИИ										
Удельный вес домашних хозяйств, имевших широкополосный доступ к сети Интернет, в общем числе домашних хозяйств, процентов					47,8	53,2	61,5	69,0	58,8	63,2
Удельный вес населения, использовавшего сеть Интернет, в общей численности населения, процентов					55,1	66,8	71,4	78,4	80,8	87,2
Удельный вес организаций, использовавших широкополосный доступ к сети Интернет, в общем числе обследованных организаций, процентов		41,5	89,3	89,7	88,8	70,3	69,1	63,5	62,0	58,5
Число подключенных абонентских устройств мобильной связи на 1000 человек населения (на конец года), шт.	129,6	1080,6	1168,3	1230,9	1153,8	1142,1	1125,6	1176,7	1180,9	1277,1
Число активных абонентов широкополосного доступа к сети Интернет на 100 человек населения (на конец года), единиц: фиксированного мобильного			0,9 45,3	1,6 44,9	1,9 52,9	2,3 52,1	2,6 52,7	2,4 54,6	2,5 57,3	3,2 58,9
ФИНАНСЫ										
Доходы консолидированного бюджета субъекта, млн руб.	22580	62407	79989	85965	89900	90590	98066	107278	119874	134786
из них доходы муниципальных образований	11549	32290	35637	45218	40543	38813	38561	41877	48740	58749
Расходы консолидированного бюджета субъекта, млн руб.	23053	64059	81106	89420	92469	94699	96253	103582	107949	129598
из них расходы муниципальных образований	11537	31977	36041	44186	42408	39601	38897	41993	47297	56780
Поступление налогов, сборов и иных обязательных платежей в бюджетную систему Российской Федерации, млн руб.	6365	16099	21470	24131	26660	27508	31763	33013	39277	45288
Задолженность по налогам и сборам в бюджетную систему Российской Федерации, млн руб.	601	5734	9541	9514	12100	8990	10202	12807	13005	14522
ЦЕНЫ										
Индекс потребительских цен (декабрь к декабрю предыдущего года), процентов	110,5	113,9	107,4	104,4	110,5	114,0	104,4	101,1	102,8	103,8
Стоимость фиксированного набора потребительских товаров и услуг (на конец года): руб.	3941,2	7531,0	8636,9	9309,3	10457,1	11795,6	12540,0	13132,1	14045,1	14424,4
в процентах к среднероссийской стоимости	84	86	88	87	87	88	88	89	91	90

¹⁾ Данные рассчитаны в соответствии с актуализированной методикой расчета баланса трудовых ресурсов и оценки затрат труда.

²⁾ Данные за 2016 – 2017 гг. приведены не включая единовременную денежную выплату в размере 5 тысяч рублей, назначенную в соответствии с Федеральным законом от 22 ноября 2016 г. № 385-ФЗ. Средний размер назначенных пенсий, включая единовременную денежную выплату, составил по состоянию на 1 января 2017 г. – 14680 рублей, реальный размер назначенных пенсий по состоянию на 1 января 2017 г. – 150,0%, по состоянию на 1 января 2018 г. – 69,6%.

³⁾ Начиная с 2015 г. по данным Минпросвещения России. Данные выгружены из федерального сегмента электронной очереди по состоянию на 31 декабря 2019 г.

⁴⁾ С учетом переоценки (см. методологические пояснения к разделу).

⁵⁾ До 2018 г. – охват детей дошкольным образованием.

⁶⁾ По коммерческим организациям (без субъектов малого предпринимательства).

⁷⁾ С 2015 г. данные приведены по агрегированному индексу производства по видам экономической деятельности «Добыча полезных ископаемых», «Обрабатывающие производства», «Обеспечение электрической энергией, газом и паром; кондиционирование воздуха», «Водоснабжение; водоотведение, организация сбора и утилизации отходов, деятельность по ликвидации загрязнений» (ОКВЭД), до 2015 г. – по видам экономической деятельности «Добыча полезных ископаемых», «Обрабатывающие производства», «Производство и распределение электроэнергии, газа и воды» (ОКВЭД).

⁸⁾ Данные за 2015-2018 гг. уточнены по итогам ретроспективного пересчета индексов производства, проведенного в связи с переходом в расчеты индексов производства на новый базисный 2018 г.

⁹⁾ 2005 г. – в первоначально оприходованном весе.

¹⁰⁾ До 2011 г. данные приведены по автомобильным дорогам федерального и регионального или межмуниципального значения; с 2011 г. – включая автомобильные дороги местного значения.

РЕСПУБЛИКА ИНГУШЕТИЯ



Площадь территории – 3,6 тыс. км²

Климат горной области Северного Кавказа

Средняя температура января 2019 г.: -0,7°C

Средняя температура июля 2019 г.: +20,3°C

Население (оценка на 1 января 2020 г.), тыс. человек:

все население – 507,1

городское – 282,2

сельское – 224,9

Национальная структура населения

(по переписи на 14 октября 2010 г.), процентов к населению, указавшему национальную принадлежность:

ингуши – 94,1

чеченцы – 4,6

русские – 0,8

другие национальности – 0,5

Наиболее крупные города

(число жителей – оценка на 1 января 2020 г.), тыс. человек:

Магас – 12,2

Назрань – 122,3

Сунжа – 66,3

Карабулак – 42,7

Малгобек – 38,6

Плотность населения (на 1 января 2020 г.) – 139,8 человека на 1 км²

Муниципальные образования (на 1 января 2020 г.) – 45

в том числе:

муниципальные районы – 4

городские округа – 5

сельские поселения – 36

РАСПРЕДЕЛЕНИЕ ЧИСЛА МИГРАНТОВ ПО ОСНОВНЫМ ПОТОКАМ ПЕРЕДВИЖЕНИЯ в 2019 г.

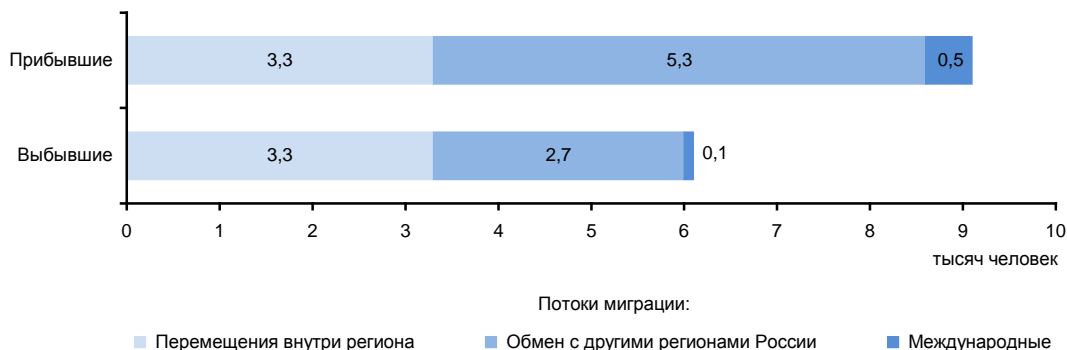

ЭКОНОМИКА РЕСПУБЛИКИ в 2019 г.

В структуре валового регионального продукта в 2018 г. основными видами экономической деятельности являлись: государственное управление и обеспечение военной безопасности; социальное обеспечение – 24,1%; сельское, лесное хозяйство, охота, рыболовство и рыбоводство – 12,7; строительство – 11,9; образование – 11,9; торговля оптовая и розничная; ремонт автотранспортных средств и мотоциклов – 8,0; обрабатывающие производства – 5,5%.

В объеме инвестиций в основной капитал 7,0% заняли собственные средства, 93,0% – привлеченные средства.

Индекс промышленного производства по сравнению с 2018 г. составил 109,3%, по видам экономической деятельности «Добыча полезных ископаемых» – 101,9, «Обрабатывающие производства» – 107,5, «Обеспечение электрической энергией, газом и паром; кондиционирование воздуха» – 100,1, «Водоснабжение; водоотведение, организация сбора и утилизации отходов, деятельность по ликвидации загрязнений» – 197,4%. В объеме отгруженных товаров собственного производства, выполненных работ и услуг собственными силами по добыче полезных ископаемых республика занимает 72 место в России (в федеральном округе – 5), по обрабатывающим производствам – 82 (7), по обеспечению электрической энергией, газом и паром; кондиционированию воздуха – 85 (7), по водоснабжению; водоотведению, организации сбора и утилизации отходов, деятельности по ликвидации загрязнений – 80 (7).

Сельское хозяйство специализируется на выращивании зерновых культур, картофеля, овощей и фруктов. Развита тонкорунное овцеводство, разведение крупного рогатого скота.

Оборот розничной торговли составил 26,0 млрд руб., или 100,1% (в сопоставимых ценах) к 2018 г. По уровню оборота розничной торговли на душу населения республика так же как и в 2018 г. заняла 85 место в Российской Федерации. В структуре оборота розничной торговли удельный вес пищевых продуктов, включая напитки, и табачных изделий составил 45,4%, непродовольственных товаров – 54,6% (в 2018 г. – соответственно 43,5 и 56,5%).

Оборот общественного питания составил 0,4 млрд руб., или 96,6% (в сопоставимых ценах) к 2018 г.

Сальдированный финансовый результат (прибыль минус убыток) деятельности организаций составил -3924 млн руб.¹⁾

Внешнеторговый оборот республики составил 10,5 млн долл. США, в том числе экспорт – 4,2 млн долл. США, или 646,7% к уровню 2018, импорт – соответственно 6,3 млн долл. США и 39,4%.

¹⁾ Знак (-) означает убыток.

УДЕЛЬНЫЙ ВЕС РЕСПУБЛИКИ В ОЩЕРОССИЙСКИХ ОСНОВНЫХ ЭКОНОМИЧЕСКИХ ПОКАЗАТЕЛЯХ

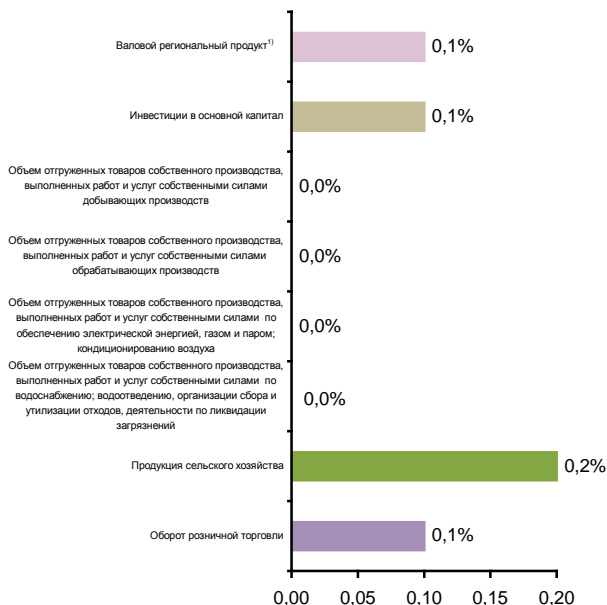

СТРУКТУРА ВАЛОВОГО РЕГИОНАЛЬНОГО ПРОДУКТА ПО ОТРАСЛЯМ ЭКОНОМИКИ¹⁾

(в текущих основных ценах)

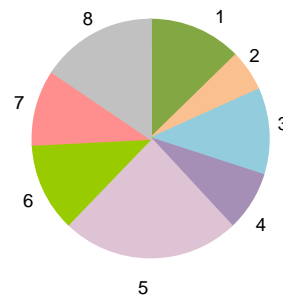

- 1 – Сельское, лесное хозяйство, охота, рыболовство и рыбоводство (12,7%)
- 2 – Обрабатывающие производства (5,5%)
- 3 – Строительство (11,9%)
- 4 – Торговля оптовая и розничная; ремонт автотранспортных средств и мотоциклов (8,0%)
- 5 – Государственное управление и обеспечение военной безопасности; социальное обеспечение (24,1%)
- 6 – Образование (11,9%)
- 7 – Деятельность в области здравоохранения и социальных услуг (10,3%)
- 8 – Прочие виды экономической деятельности (15,6%)

¹⁾ 2018 г.

**СТРУКТУРА ОБЪЕМА ОТГРУЖЕННЫХ ТОВАРОВ
СОБСТВЕННОГО ПРОИЗВОДСТВА, ВЫПОЛНЕННЫХ
РАБОТ И УСЛУГ СОБСТВЕННЫМИ СИЛАМИ
ОБРАБАТЫВАЮЩИХ ПРОИЗВОДСТВ
ПО ВИДАМ ЭКОНОМИЧЕСКОЙ ДЕЯТЕЛЬНОСТИ**

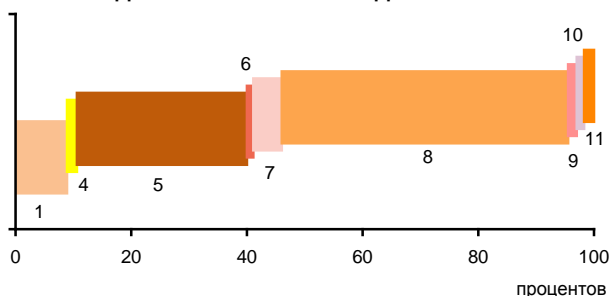

- 1 – Производство пищевых продуктов; производство напитков; производство табачных изделий (8,9%)
- 2 – Производство текстильных изделий; производство одежды; производство кожи и изделий из кожи (0,0%)
- 3 – Обработка древесины и производство изделий из дерева и пробки, кроме мебели, производство изделий из соломки и материалов для плетения (0,0%)
- 4 – Производство бумаги и бумажных изделий; деятельность полиграфическая и копирование носителей информации (0,7%)
- 5 – Производство кокса и нефтепродуктов; производство резиновых и пластмассовых изделий (29,4%)
- 6 – Производство химических веществ и химических продуктов; производство лекарственных средств и материалов, применяемых в медицинских целях (0,1%)
- 7 – Производство прочей неметаллической минеральной продукции (4,9%)
- 8 – Производство металлургическое; производство готовых металлических изделий, кроме машин и оборудования (52,5%)
- 9 – Производство машин и оборудования, не включенных в другие группировки; производство автотранспортных средств, прицепов и полуприцепов; производство прочих транспортных средств и оборудования (1,5%)
- 10 – Производство мебели; производство прочих готовых изделий (0,3%)
- 11 – Ремонт и монтаж машин и оборудования (1,7%)

**УДЕЛЬНЫЙ ВЕС ПРОДУКЦИИ
РАСТЕНИЕВОДСТВА И ЖИВОТНОВОДСТВА
В ПРОДУКЦИИ СЕЛЬСКОГО ХОЗЯЙСТВА**

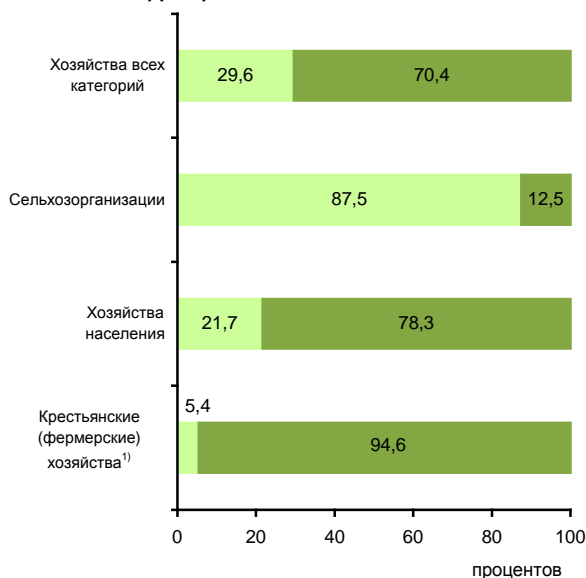

■ Продукция растениеводства ■ Продукция животноводства

¹⁾ Включая индивидуальных предпринимателей.

СТРУКТУРА ВНЕШНЕЙ ТОРГОВЛИ

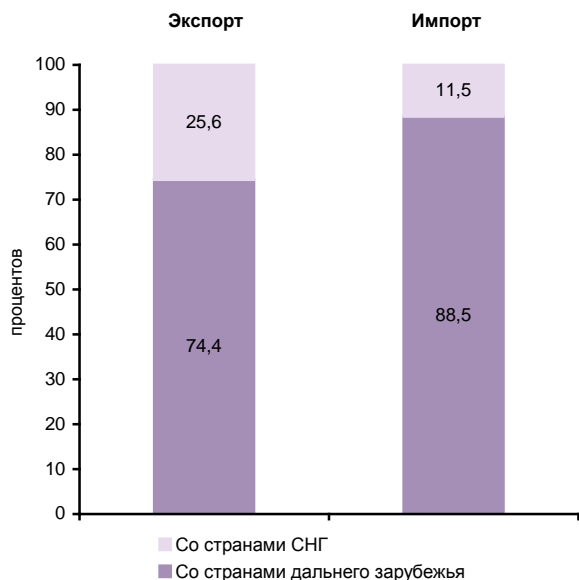

**СТРУКТУРА ДЕНЕЖНЫХ ДОХОДОВ НАСЕЛЕНИЯ
(в процентах от общего объема денежных доходов населения)**

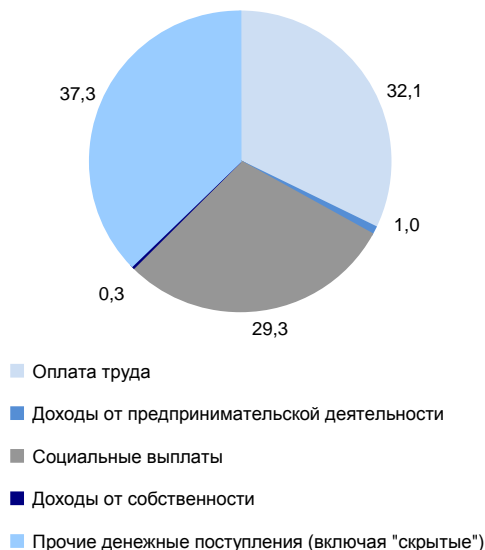

ОСНОВНЫЕ СОЦИАЛЬНО-ЭКОНОМИЧЕСКИЕ ПОКАЗАТЕЛИ

	2005	2010	2012	2013	2014	2015	2016	2017	2018	2019
НАСЕЛЕНИЕ										
Численность населения (оценка на конец года), тыс. человек	417,4	414,5	442,3	453,0	463,9	472,8	480,5	488,0	497,4	507,1
в том числе:										
мужчины	190,4	185,4	198,6	203,9	209,4	214,0	217,8	221,5	226,2	231,0
женщины	227,0	229,1	243,7	249,1	254,5	258,8	262,7	266,5	271,2	276,1
Из общей численности – население в трудоспособном возрасте, тыс. человек	246,4	247,6	263,1	268,5	273,9	277,6	282,0	284,9	289,5	299,3
Число родившихся на 1000 человек населения	15,9	27,1	21,4	21,2	21,5	18,5	16,3	16,3	16,3	16,4
Число умерших на 1000 человек населения	4,3	4,5	3,7	3,5	3,5	3,3	3,3	3,2	3,1	3,0
Естественный прирост, убыль (-) на 1000 человек населения	11,6	22,6	17,7	17,7	18,0	15,2	13,0	13,1	13,2	13,4
Ожидаемая продолжительность жизни при рождении, число лет:										
все население	73,45	74,71	77,80	78,84	79,42	80,05	80,82	81,59	82,41	83,40
мужчины	69,91	70,88	74,43	75,97	76,35	76,51	77,35	78,58	79,22	80,00
женщины	76,75	78,03	80,72	81,32	81,99	83,02	83,62	84,06	85,41	86,27
ТРУД										
Среднегодовая численность занятых ¹⁾ , тыс. человек	...	134,1	138,2	143,0	150,0	153,2	162,3	179,4	181,1	187,8
Численность работников, занятых в государственных органах и органах местного самоуправления, тыс. человек	3,9	5,2	5,3	5,4	8,7	8,3	8,1	8,5	8,6	8,1
Численность безработных, тыс. человек	110,6	89,0	96,3	87,7	63,2	68,1	69,8	67,6	66,4	68,2
Уровень безработицы, процентов	63,1	49,7	47,7	43,7	29,8	30,5	30,2	26,4	26,3	26,4
Численность незанятых граждан, состоящих на учете в органах службы занятости населения в целях поиска подходящей работы (на конец года), тыс. человек	53,0	50,7	40,5	26,0	30,5	29,6	24,6	21,6	21,9	22,8
из них признаны безработными	48,8	48,8	40,3	26,0	30,5	29,6	24,5	21,6	21,9	22,8
УРОВЕНЬ ЖИЗНИ НАСЕЛЕНИЯ И СОЦИАЛЬНАЯ СФЕРА										
Среднедушевые денежные доходы (в месяц), руб.	2737	9630	12322	13272	14681	15191	15739	15801	16163	16614
Реальные денежные доходы населения, в процентах к предыдущему году	119,8	111,3	107,2	111,0	107,9	87,9	100,0	99,3	100,9	101,7
Потребительские расходы в среднем на душу населения (в месяц), руб.	760	3228	4483	6287	6196	7485	8118	8940	9360	9787
Среднемесячная номинальная начисленная заработная плата работников организаций, руб.	5449	12855	18302	20151	20993	21481	22488	22750	25367	27410
Средний размер назначенных пенсий ²⁾ , руб.	2007	5694	7116	8103	9141	10159	10293	11123	12005	12687
Реальный размер назначенных пенсий ³⁾ , в процентах к предыдущему году	111,0	104,6	108,4	108,9	104,3	97,5	99,3	103,5	105,9	102,4
Численность пенсионеров, состоящих на учете в системе Пенсионного фонда Российской Федерации, тыс. человек	57	75	87	91	94	101	105	106	109	112
Доля численности населения с денежными доходами ниже величины прожиточного минимума к общей численности населения субъекта, процентов	55,2	22,1	17,1	20,3	23,9	29,9	29,3	29,6	30,4	30,5
Потребление продуктов питания на душу населения в год, кг:										
мясо и мясопродукты, включая субпродукты II категории и жир-сырец	32	45	52	54	54	53	56	58	55	56
молоко и молочные продукты	184	196	198	182	178	185	202	202	205	217
картофель	122	105	109	115	121	121	121	122	116	112
овощи и плодово-ягодные бахчевые культуры	77	81	89	84	90	100	110	110	112	111
хлебные продукты (хлеб и макаронные изделия в пересчете на муку, мука, крупа, бобовые)	139	129	130	129	129	129	125	122	122	123

	2005	2010	2012	2013	2014	2015	2016	2017	2018	2019
Общая площадь жилых помещений, приходящая в среднем на одного жителя (на конец года) – всего, м ²	12,4	13,9	13,3	13,5	13,7	14,1	14,8	15,0	15,3	15,5
в городских поселениях	12,6	16,4	15,6	16,2	15,7	15,8	20,1	15,6	16,1	16,6
в сельской местности	12,2	12,3	11,8	11,8	12,4	12,9	11,0	14,3	14,2	14,2
Численность граждан, пользующихся социальной поддержкой по оплате жилого помещения и коммунальных услуг, тыс. человек	296,5	325,9	291,6	263,7	333,9	345,2	342,2	322,9	320,0	137,7
Среднемесячный размер социальной поддержки на одного пользователя, руб.	75	184	248	177	355	190	354	295	100	391
Число семей, получивших субсидии на оплату жилого помещения и коммунальных услуг, тыс.	31,0	18,7	20,5	13,2	5,8	3,4	4,5	1,8	5,5	4,5
Среднемесячный размер субсидий на одну семью, руб.	337	548	813	1042	773	1305	1141	1385	1272	1358
Численность детей, стоящих на учете для определения в дошкольные образовательные организации ³⁾ :										
всего, человек	787	7502	8558	18406	27174	19268	17922	13514	12503	10658
на 1000 детей в возрасте 1 – 6 лет	17	151	171	366	547	383	340	260	239	209
Валовой коэффициент охвата дошкольным образованием, в процентах от численности детей в возрасте 1 – 6 лет ⁴⁾	7,0	7,3	9,7	10,7	14,0	17,4	21,3	29,9	30,4	31,4
Численность обучающихся по образовательным программам начального, основного и среднего общего образования, тыс. человек	65	55	59	61	64	66	64	69	73	75
Численность студентов, обучающихся по программам подготовки среднего профессионального образования, тыс. человек:										
квалифицированных рабочих, служащих	1,7	2,9	2,3	2,3	2,2	2,3	2,0	2,2	1,9	1,8
специалистов среднего звена	2,3	2,1	3,5	3,9	4,5	4,8	5,7	6,6	7,8	9,6
Численность студентов, обучающихся по программам бакалавриата, специалитета, магистратуры, тыс. человек	10,2	11,9	12,5	10,6	10,9	8,9	8,1	7,7	7,5	7,4
Численность врачей, человек:										
всего, тыс.	1,1	1,4	1,6	1,7	1,8	1,9	2,0	2,2	2,3	2,3
на 10 000 человек населения	27,0	33,8	36,5	37,7	39,8	39,4	40,9	45,8	45,4	44,4
Численность среднего медицинского персонала, человек:										
всего, тыс.	2,7	2,9	3,5	3,5	3,7	3,9	4,1	4,2	4,1	4,1
на 10 000 человек населения	63,6	70,1	78,3	77,1	80,8	83,5	85,5	87,0	81,5	80,1
Число больничных организаций	12	12	12	12	13	13	13	16	17	16
Число больничных коек:										
всего, тыс.	1,9	2,1	2,1	2,1	2,3	2,3	2,3	2,2	2,2	2,2
на 10 000 человек населения	47	50	47	46	49	49	48	45	44	44
Число амбулаторно-поликлинических организаций	33	45	47	43	49	51	48	51	48	47
Мощность амбулаторно-поликлинических организаций, посещений в смену:										
всего, тыс.	5,7	5,8	5,8	5,8	6,3	7,1	7,3	7,4	7,3	10,2
на 10 000 человек населения	137	139	130	128	135	149	151	152	147	202
ВАЛОВОЙ РЕГИОНАЛЬНЫЙ ПРОДУКТ										
Валовой региональный продукт:										
всего, млн руб.	7419	19929	37414	45767	51908	50091	52202	52708	55457	...
на душу населения, руб.	17435	48239	85738	102242	113225	106956	109523	108843	112553	...
Индекс физического объема валового регионального продукта, в процентах к предыдущему году	102,0	101,9	115,3	114,2	105,5	97,6	97,2	101,8	101,8	...

	2005	2010	2012	2013	2014	2015	2016	2017	2018	2019
ИНВЕСТИЦИИ										
Инвестиции в основной капитал (в фактически действовавших ценах), млн руб.	3431	7452	14777	19155	16199	19759	20632	21198	22359	23884
Индекс физического объема инвестиций в основной капитал, в процентах к предыдущему году	в 2,9 р.	117,4	в 3,2 р.	138,0	55,1	114,5	100,6	102,0	88,9	101,0
Удельный вес инвестиций в основной капитал, финансируемых за счет бюджетных средств, в общем объеме инвестиций, процентов	94,9	87,8	93,0	88,7	87,5	90,7	91,4	82,6	69,8	73,6
в том числе за счет федерального бюджета	81,1	50,6	67,2	61,8	53,3	70,3	82,7	49,9	51,5	64,7
ОСНОВНЫЕ ФОНДЫ										
Наличие основных фондов ⁵⁾ (на конец года; по полной учетной стоимости), млн руб.	24538	45758	49517	65741	73001	88438	101859	119375	138700	174926
Ввод в действие основных фондов, млн руб.	1638	6848	5651	9841	14399	16292	12863	15390	19038	13900
Степень износа основных фондов ⁶⁾ (на конец года), процентов	50,6	59,5	54,2	50,5	48,5	50,5	55,6	53,5	54,5	52,7
Удельный вес полностью изношенных основных фондов ⁷⁾ (на конец года; по полной учетной стоимости; в процентах от общего объема основных фондов)	19,0	27,3	23,4	18,2	18,9	19,1	20,6	17,5	18,9	16,4
ПРЕДПРИЯТИЯ И ОРГАНИЗАЦИИ										
Число предприятий и организаций (на конец года; по данным государственной регистрации)	8020	4004	4206	4707	5526	5576	5240	5066	5276	5378
ПРОМЫШЛЕННОЕ ПРОИЗВОДСТВО										
Объем отгруженных товаров собственного производства, выполненных работ и услуг собственными силами по видам экономической деятельности, млн руб.:										
добыча полезных ископаемых							1241	1463	1082	1187
обрабатывающие производства							2154	1865	2111	2216
обеспечение электрической энергией, газом и паром; кондиционирование воздуха							1260	1345	1506	1501
водоснабжение; водоотведение, организация сбора и утилизации отходов, деятельность по ликвидации загрязнений							437	487	501	536
Индекс промышленного производства ^{7);8)} , в процентах к предыдущему году	103,5	97,4	110,0	116,1	102,8	102,0	101,0	110,4	111,0	109,3
Индекс производства по видам экономической деятельности ⁸⁾ , в процентах к предыдущему году										
добыча полезных ископаемых						106,0	91,9	88,9	94,2	101,9
обрабатывающие производства						129,1	101,9	119,7	111,5	107,5
обеспечение электрической энергией, газом и паром; кондиционирование воздуха						87,0	104,5	107,2	112,4	100,1
водоснабжение; водоотведение, организация сбора и утилизации отходов, деятельность по ликвидации загрязнений						100,3	103,1	119,8	125,4	197,4
СЕЛЬСКОЕ ХОЗЯЙСТВО										
Продукция сельского хозяйства в хозяйствах всех категорий (в фактически действовавших ценах), млн руб.	1958	3231	3884	4614	5421	6885	8518	9031	10392	10771
Индекс производства продукции сельского хозяйства в хозяйствах всех категорий, в процентах к предыдущему году	90,4	101,5	79,3	108,5	108,1	104,1	112,8	87,6	111,5	101,3

	2005	2010	2012	2013	2014	2015	2016	2017	2018	2019
Посевная площадь всех сельскохозяйственных культур в хозяйствах всех категорий, тыс. га	53,3	62,7	71,6	62,7	67,7	67,5	62,9	60,4	61,3	66,0
Структура посевных площадей сельскохозяйственных культур в хозяйствах всех категорий, в процентах от всей посевной площади:										
зерновые и зернобобовые культуры	66,8	62,3	54,1	70,4	69,2	71,0	71,5	72,9	71,1	74,4
технические культуры	14,4	21,1	14,2	12,9	10,0	8,0	10,4	14,0	15,5	11,1
картофель и овощебахчевые культуры	6,8	6,4	22,7	8,0	11,1	11,9	10,9	7,1	6,4	5,7
кормовые культуры	12,0	10,2	9,1	8,7	9,7	9,0	7,1	6,0	7,1	8,9
Поголовье скота в хозяйствах всех категорий (на конец года), тыс. голов:										
крупный рогатый скот в том числе коровы	50,4	60,1	46,3	44,6	48,3	54,4	55,3	57,0	65,4	67,2
овцы и козы	27,7	31,4	26,3	25,2	27,2	29,7	29,8	29,6	34,0	33,6
Производство в хозяйствах всех категорий, тыс. т:	66,4	93,0	71,4	78,3	104,0	134,2	141,5	152,2	198,3	216,2
зерно (в весе после доработки)	36,3	43,9	54,8	95,4	97,7	71,1	111,9	47,4	89,4	40,7
сахарная свекла	2,9	–	–	–	–	–	–	–	–	–
семена подсолнечника (в весе после доработки) ⁹⁾	1,7	3,4	6,5	6,3	5,5	0,9	3,9	1,9	3,3	0,2
картофель	39,7	29,5	39,8	37,8	57,0	60,0	71,0	49,8	37,3	33,0
овощи	3,9	1,8	6,5	3,4	6,4	7,8	7,8	2,8	3,9	5,5
скот и птица на убой (в убойном весе)	2,0	3,1	3,2	3,2	3,0	3,0	3,3	3,4	3,7	4,0
молоко	59,8	73,4	75,4	67,9	66,7	74,4	88,1	93,1	98,4	107,4
яйца, млн шт.	6,6	8,2	7,8	9,5	10,7	11,0	13,0	14,2	19,7	23,3
Объем работ, выполненных по виду деятельности «Строительство» (в фактически действовавших ценах), млн руб.	1957,6	3253,7	4317,5	9297,1	10647,2	7953,9	8209,7	6229,1	13914,3	16115,2
Индекс физического объема работ, выполненных по виду деятельности «Строительство», в процентах к предыдущему году	122,5	67,7	193,3	162,2	108,3	71,6	103,0	77,3	193,2	100,9
Ввод в действие жилых домов, тыс. м ² общей площади жилых помещений	24	158	89	251	260	262	272	309	236	280
Удельный вес жилых домов, построенных населением за счет собственных и привлеченных средств, в общем вводе жилья, процентов	53,1	29,7	70,1	23,1	68,3	51,8	62,8	53,5	60,5	40,6
Ввод в действие мощностей:										
дошкольных образовательных организаций, мест	–	–	320	695	660	560	220	440	220	440
общеобразовательных организаций, учебных мест	704	540	1244	2112	3674	1920	4860	4012	3968	1424
больничных организаций, коек	–	–	–	–	50	–	360	–	–	–
амбулаторно-поликлинических организаций, посещений в смену	–	–	400	300	70	550	–	–	–	–
ТОРГОВЛЯ И УСЛУГИ НАСЕЛЕНИЮ										
Оборот розничной торговли (в фактически действовавших ценах):										
всего, млн руб.	3358	8317	14410	16542	19166	21824	21908	22501	25142	25966
на душу населения, руб.	7891	20131	33021	36955	41805	46598	45965	46464	51027	51702
Индекс физического объема оборота розничной торговли, в процентах к предыдущему году	98,1	106,0	106,5	111,5	111,0	93,1	95,2	99,8	107,7	100,1
Оборот общественного питания (в фактически действовавших ценах), млн руб.	108	93	133	134	138	338	354	361	461	449
Индекс физического объема оборота общественного питания, в процентах к предыдущему году	86,1	98,6	117,2	96,0	99,6	164,7	98,4	98,8	123,6	96,6
Объем платных услуг населению (в фактически действовавших ценах), млн руб.	1094	7481	8836	9050	9583	9938	9991	11363	11605	11074
Индекс физического объема платных услуг населению, в процентах к предыдущему году	88,1	101,0	104,7	100,4	102,4	102,9	96,8	110,6	100,1	93,7

	2005	2010	2012	2013	2014	2015	2016	2017	2018	2019
ТРАНСПОРТ										
Эксплуатационная длина железнодорожных путей общего пользования (на конец года), км	39	39	39	39	39	39	39	39	39	39
Протяженность автомобильных дорог общего пользования с твердым покрытием (на конец года), км	866	1761	2181	2264	2319	2986	2995	3018	3054	3074
Грузооборот автомобильного транспорта, млн т·км	14	33	22	10	16	40	10	11	29	30
Пассажирооборот автобусного транспорта общего пользования, млн пассажиро-километров	291	134	124	284	145	146	138	104	57	38
ИНФОРМАЦИОННЫЕ И КОММУНИКАЦИОННЫЕ ТЕХНОЛОГИИ										
Удельный вес домашних хозяйств, имевших широкополосный доступ к сети Интернет, в общем числе домашних хозяйств, процентов					30,5	25,4	53,0	56,1	78,1	66,8
Удельный вес населения, использовавшего сеть Интернет, в общей численности населения, процентов					67,7	58,7	72,4	73,7	85,5	81,5
Удельный вес организаций, использовавших широкополосный доступ к сети Интернет, в общем числе обследованных организаций, процентов		46,2	85,5	84,9	90,8	76,9	94,9	92,7	93,0	95,6
Число подключенных абонентских устройств мобильной связи на 1000 человек населения (на конец года), шт.	44,7	1250,9	1202,1	1283,5	1139,7	1193,5	1204,4	1358,4	1231,2	1280,8
Число активных абонентов широкополосного доступа к сети Интернет на 100 человек населения (на конец года), единиц:										
фиксированного			0,6	0,6	0,3	0,3	0,9	1,0	1,2	1,5
мобильного			46,8	43,3	53,8	56,6	57,8	57,1	52,5	52,9
ФИНАНСЫ										
Доходы консолидированного бюджета субъекта, млн руб.	5540	15691	20589	20350	24472	24409	28661	23001	24820	26715
из них доходы муниципальных образований	1408	4137	2967	2983	3624	2784	2164	2577	3538	3029
Расходы консолидированного бюджета субъекта, млн руб.	5633	17302	20662	24064	24303	26566	27795	22883	24514	26062
из них расходы муниципальных образований	1428	4133	3042	2920	3535	3023	2160	2574	3531	3036
Поступление налогов, сборов и иных обязательных платежей в бюджетную систему Российской Федерации, млн руб.	727	1784	2596	2899	3285	3659	3962	4055	4175	4876
Задолженность по налогам и сборам в бюджетную систему Российской Федерации, млн руб.	338	1117	1179	1323	1566	1625	2237	1959	2598	3117
ЦЕНЫ										
Индекс потребительских цен (декабрь к декабрю предыдущего года), процентов	115,5	106,1	105,2	104,5	108,1	117,5	102,6	104,0	101,9	103,4
Стоимость фиксированного набора потребительских товаров и услуг (на конец года):										
руб.	4349,9	7170,7	7801,8	8726,1	9836,4	11487,1	11822,6	12344,9	12805,1	13547,5
в процентах к среднероссийской стоимости	92	82	79	81	82	86	83	83	83	84

¹⁾ Данные рассчитаны в соответствии с актуализированной методикой расчета баланса трудовых ресурсов и оценки затрат труда.

²⁾ Данные за 2016 – 2017 гг. приведены не включая единовременную денежную выплату в размере 5 тысяч рублей, назначенную в соответствии с Федеральным законом от 22 ноября 2016 г. № 385-ФЗ. Средний размер назначенных пенсий, включая единовременную денежную выплату, составил по состоянию на 1 января 2017 г. – 15293 рублей, реальный размер назначенных пенсий по состоянию на 1 января 2017 г. – 147,5%, по состоянию на 1 января 2018 г. – 69,7%.

³⁾ Начиная с 2015 г. по данным Минпросвещения России. Данные выгружены из федерального сегмента электронной очереди по состоянию на 31 декабря 2019 г.

⁴⁾ До 2018 г. – охват детей дошкольным образованием.

⁵⁾ С учетом переоценки (см. методологические пояснения к разделу).

⁶⁾ По коммерческим организациям (без субъектов малого предпринимательства).

⁷⁾ С 2015 г. данные приведены по агрегированному индексу производства по видам экономической деятельности «Добыча полезных ископаемых», «Обрабатывающие производства», «Обеспечение электрической энергией, газом и паром; кондиционирование воздуха», «Водоснабжение; водоотведение, организация сбора и утилизации отходов, деятельность по ликвидации загрязнений» (ОКВЭД2), до 2015 г. – по видам экономической деятельности «Добыча полезных ископаемых», «Обрабатывающие производства», «Производство и распределение электроэнергии, газа и воды» (ОКВЭД).

⁸⁾ Данные за 2015-2018 гг. уточнены по итогам ретроспективного пересчета индексов производства, проведенного в связи с переходом в расчетах индексов производства на новый базисный 2018 г.

⁹⁾ 2005 г. – в первоначально оприходованном весе.

КАБАРДИНО-БАЛКАРСКАЯ РЕСПУБЛИКА



Площадь территории – 12,5 тыс. км²

Климат горной области Северного Кавказа

Средняя температура января 2019 г.: -0,3°С

Средняя температура июля 2019 г.: +23,0°С

Население (оценка на 1 января 2020 г.), тыс. человек:

все население – 868,4
 городское – 452,1
 сельское – 416,3

Национальная структура населения (по переписи на 14 октября 2010 г.), процентов к населению, указавшему национальную принадлежность:

кабардинцы – 57,2	армяне – 0,6
русские – 22,5	украинцы – 0,6
балкарцы – 12,7	корейцы – 0,5
турки – 1,6	цыгане – 0,3
осетины – 1,1	другие национальности – 2,9

Наиболее крупные города

(число жителей – оценка на 1 января 2020 г.), тыс. человек:

Нальчик – 239,6
 Прохладный – 58,2
 Баксан – 38,5
 Нарткала – 30,6
 Майский – 26,7

Плотность населения (на 1 января 2020 г.) – 69,6 человека на 1 км²

Муниципальные образования (на 1 января 2020 г.) – 132

в том числе:

муниципальные районы – 10
 городские округа – 3
 городские поселения – 7
 сельские поселения – 112

РАСПРЕДЕЛЕНИЕ ЧИСЛА МИГРАНТОВ ПО ОСНОВНЫМ ПОТОКАМ ПЕРЕДВИЖЕНИЯ в 2019 г.

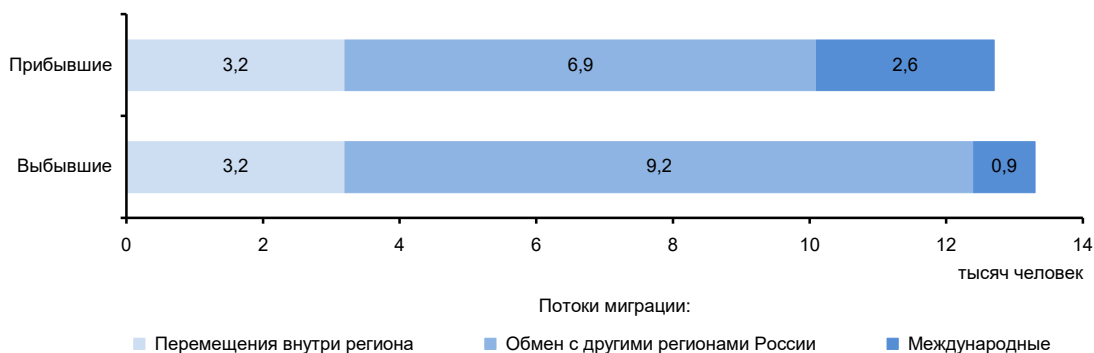

ЭКОНОМИКА РЕСПУБЛИКИ в 2019 г.

В структуре валового регионального продукта в 2018 г. основными видами экономической деятельности являлись: сельское, лесное хозяйство, охота, рыболовство и рыбоводство – 19,2%; торговля оптовая и розничная; ремонт автотранспортных средств и мотоциклов – 16,3; строительство – 11,1; обрабатывающие производства – 10,8; государственное управление и обеспечение военной безопасности; социальное обеспечение – 10,6; образование – 7,5%.

В объеме инвестиций в основной капитал 29,3% заняли собственные средства, 70,7% – привлеченные средства.

Объем финансовых вложений, поступивших в экономику республики, составил 12926 млн руб.

Индекс промышленного производства по сравнению с 2018 г. составил 97,6%, по видам экономической деятельности «Добыча полезных ископаемых» – 96,1, «Обрабатывающие производства» – 100,2, «Обеспечение электрической энергией, газом и паром; кондиционирование воздуха» – 88,8, «Водоснабжение; водоотведение, организация сбора и утилизации отходов, деятельность по ликвидации загрязнений» – 103,3%. В объеме отгруженных товаров собственного производства, выполненных работ и услуг собственными силами по добыче полезных ископаемых республика занимает 84 место в России (в федеральном округе – 7), по обрабатывающим производствам – 74 (3), по обеспечению электрической энергией, газом и паром; кондиционированию воздуха – 77 (5), по водоснабжению; водоотведению, организации сбора и утилизации отходов, деятельности по ликвидации загрязнений – 74 (3).

На долю республики приходится значительная часть производства в стране овощей (кроме картофеля), приготовленных или консервированных с уксусом или уксусной кислотой.

В сельском хозяйстве развито производство зерна, плодов и овощей, скота и птицы на убой, молока, яиц.

Оборот розничной торговли составил 134,6 млрд руб., или 100,9% (в сопоставимых ценах) к 2018 г. По уровню оборота розничной торговли на душу населения республика заняла 71 место в Российской Федерации (в 2018 г. – 70 место). В структуре оборота розничной торговли удельный вес пищевых продуктов, включая напитки, и табачных изделий составил 49,3%, непродовольственных товаров – 50,7% (в 2018 г. – соответственно 48,9 и 51,1%).

Оборот общественного питания составил 5,5 млрд руб., или 102,5% (в сопоставимых ценах) к 2018 г.

Сальдированный финансовый результат (прибыль минус убыток) деятельности организаций составил -8789 млн руб.¹⁾

Внешнеторговый оборот республики составил 88,5 млн долл. США, в том числе экспорт – 21,4 млн долл. США, или 60,0% к уровню 2018 г., импорт – соответственно 67,1 млн долл. США и 98,0%.

¹⁾ Знак (-) означает убыток.

**УДЕЛЬНЫЙ ВЕС РЕСПУБЛИКИ
В ОБЩЕРОССИЙСКИХ ОСНОВНЫХ
ЭКОНОМИЧЕСКИХ ПОКАЗАТЕЛЯХ**

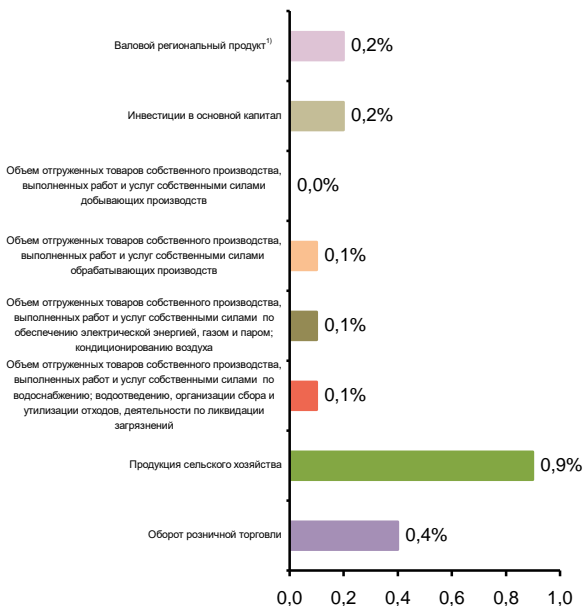

**СТРУКТУРА ВАЛОВОГО РЕГИОНАЛЬНОГО ПРОДУКТА
ПО ОТРАСЛЯМ ЭКОНОМИКИ¹⁾**
(в текущих основных ценах)



¹⁾ 2018 г.

**СТРУКТУРА ОБЪЕМА ОТГРУЖЕННЫХ ТОВАРОВ
СОБСТВЕННОГО ПРОИЗВОДСТВА, ВЫПОЛНЕННЫХ
РАБОТ И УСЛУГ СОБСТВЕННЫМИ СИЛАМИ
ОБРАБАТЫВАЮЩИХ ПРОИЗВОДСТВ
ПО ВИДАМ ЭКОНОМИЧЕСКОЙ ДЕЯТЕЛЬНОСТИ**

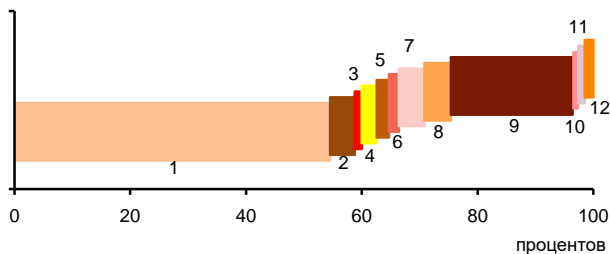

- 1 – Производство пищевых продуктов; производство напитков; производство табачных изделий (57,5%)
- 2 – Производство текстильных изделий; производство одежды; производство кожи и изделий из кожи (4,3%)
- 3 – Обработка древесины и производство изделий из дерева и пробки, кроме мебели, производство изделий из соломки и материалов для плетения (1,2%)
- 4 – Производство бумаги и бумажных изделий; деятельность полиграфическая и копирование носителей информации (2,6%)
- 5 – Производство кокса и нефтепродуктов; производство резиновых и пластмассовых изделий (2,1%)
- 6 – Производство химических веществ и химических продуктов; производство лекарственных средств и материалов, применяемых в медицинских целях (0,7%)
- 7 – Производство прочей неметаллической минеральной продукции (4,4%)
- 8 – Производство металлургическое; производство готовых металлических изделий, кроме машин и оборудования (4,6%)
- 9 – Производство компьютеров, электронных и оптических изделий; производство электрического оборудования (21,0%)
- 10 – Производство машин и оборудования, не включенных в другие группировки; производство автотранспортных средств, прицепов и полуприцепов; производство прочих транспортных средств и оборудования (1,0%)
- 11 – Производство мебели; производство прочих готовых изделий (0,1%)
- 12 – Ремонт и монтаж машин и оборудования (0,5%)

**УДЕЛЬНЫЙ ВЕС ПРОДУКЦИИ
РАСТЕНИЕВОДСТВА И ЖИВОТНОВОДСТВА
В ПРОДУКЦИИ СЕЛЬСКОГО ХОЗЯЙСТВА**

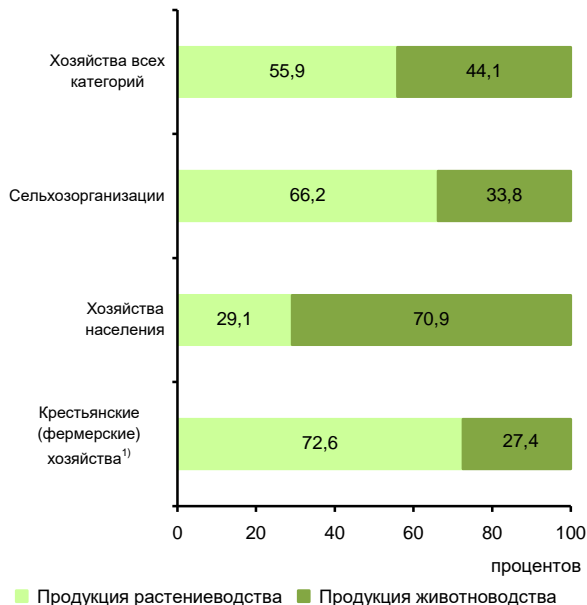

¹⁾ Включая индивидуальных предпринимателей.

СТРУКТУРА ВНЕШНЕЙ ТОРГОВЛИ

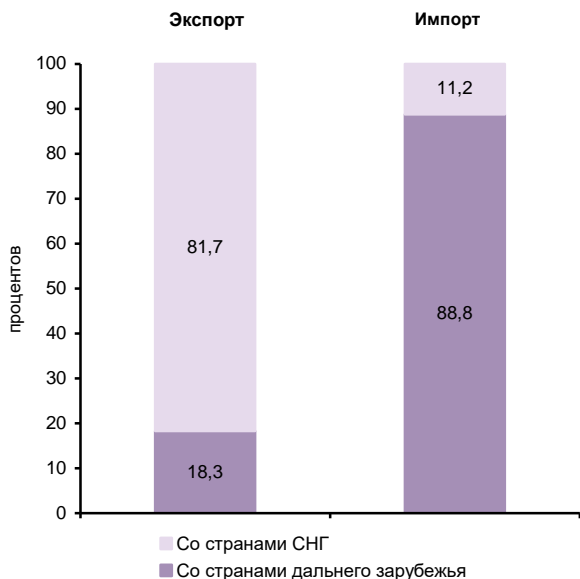

**СТРУКТУРА ДЕНЕЖНЫХ ДОХОДОВ НАСЕЛЕНИЯ
(в процентах от общего объема денежных доходов населения)**

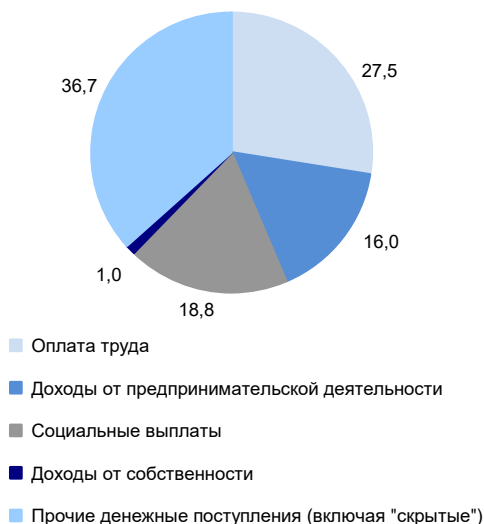

ОСНОВНЫЕ СОЦИАЛЬНО-ЭКОНОМИЧЕСКИЕ ПОКАЗАТЕЛИ

	2005	2010	2012	2013	2014	2015	2016	2017	2018	2019
НАСЕЛЕНИЕ										
Численность населения (оценка на конец года), тыс. человек	866,2	859,8	858,9	858,4	860,7	862,2	864,4	865,8	866,2	868,4
в том числе:										
мужчины	405,9	401,7	401,2	400,9	402,3	403,2	404,6	405,6	406,1	408,1
женщины	460,3	458,1	457,7	457,5	458,4	459,0	459,8	460,2	460,1	460,3
Из общей численности – население в трудоспособном возрасте, тыс. человек	542,1	539,4	529,4	522,9	518,2	512,1	508,4	502,9	497,3	505,9
Число родившихся на 1000 человек населения	10,3	14,6	16,0	15,6	15,6	14,6	14,0	12,8	12,6	11,5
Число умерших на 1000 человек населения	10,4	9,4	9,0	9,0	8,8	8,8	8,6	8,5	8,2	8,3
Естественный прирост, убыль (-) на 1000 человек населения	-0,1	5,2	7,0	6,6	6,8	5,8	5,4	4,3	4,4	3,2
Ожидаемая продолжительность жизни при рождении, число лет:										
все население	68,90	72,11	73,27	73,71	74,16	74,61	75,12	75,81	76,28	76,46
мужчины	62,78	67,13	68,47	69,03	69,36	69,82	70,79	71,70	71,92	72,62
женщины	75,19	76,84	77,72	78,08	78,69	79,10	79,09	79,56	80,23	79,94
ТРУД										
Среднегодовая численность занятых ¹⁾ , тыс. человек	...	362,6	360,4	359,2	357,7	357,0	358,9	362,6	372,0	368,0
Численность работников, занятых в государственных органах и органах местного самоуправления, тыс. человек	7,7	8,7	8,7	8,8	13,8	13,3	12,9	13,5	13,3	13,3
Численность безработных, тыс. человек	91,1	48,2	34,1	44,2	41,2	43,2	44,5	45,3	47,0	47,7
Уровень безработицы, процентов	23,9	12,7	8,9	10,5	9,5	10,1	10,3	10,4	10,4	10,7
Численность незанятых граждан, состоящих на учете в органах службы занятости населения в целях поиска подходящей работы (на конец года), тыс. человек	39,5	12,0	9,2	8,8	8,6	9,1	8,3	9,4	7,1	7,5
из них признаны безработными	37,7	12,0	8,9	8,5	8,4	8,9	8,0	9,1	6,8	7,4
УРОВЕНЬ ЖИЗНИ НАСЕЛЕНИЯ И СОЦИАЛЬНАЯ СФЕРА										
Среднедушевые денежные доходы (в месяц), руб.	4190	11290	13717	14982	16406	18976	19767	20439	20782	21474
Реальные денежные доходы населения, в процентах к предыдущему году	111,3	104,2	101,7	103,0	102,7	99,6	97,3	99,1	99,7	98,6
Потребительские расходы в среднем на душу населения (в месяц), руб.	2912	7764	10000	11893	13261	14636	15411	16253	16668	17745
Среднемесячная номинальная начисленная заработная плата работников организаций, руб.	4653	11663	16314	18624	20323	20866	21532	22782	25776	27466
Средний размер назначенных пенсий ²⁾ , руб.	2192	6246	7391	8049	8695	9550	9815	10499	11086	11645
Реальный размер назначенных пенсий ²⁾ , в процентах к предыдущему году	111,0	107,7	100,6	101,9	99,6	98,4	97,1	104,9	100,9	102,0
Численность пенсионеров, состоящих на учете в системе Пенсионного фонда Российской Федерации, тыс. человек	176	180	186	188	191	195	198	200	204	203
Доля численности населения с денежными доходами ниже величины прожиточного минимума к общей численности населения субъекта, процентов	23,8	15,7	14,2	19,0	18,7	21,1	25,8	24,7	24,2	24,2
Потребление продуктов питания на душу населения в год, кг:										
мясо и мясопродукты, включая субпродукты II категории и жир-сырец	42	52	61	66	70	69	71	68	67	68
молоко и молочные продукты	254	275	285	286	285	285	286	285	284	285
картофель	119	114	107	97	100	102	92	95	99	105
овощи и продовольственные бахчевые культуры	144	173	177	174	170	177	176	178	181	179
хлебные продукты (хлеб и макаронные изделия в пересчете на муку, мука, крупа, бобовые)	108	101	100	100	100	100	100	101	100	99

**СЕВЕРО-КАВКАЗСКИЙ ФЕДЕРАЛЬНЫЙ ОКРУГ
КАБАРДИНО-БАЛКАРСКАЯ РЕСПУБЛИКА**

Продолжение

	2005	2010	2012	2013	2014	2015	2016	2017	2018	2019
Общая площадь жилых помещений, приходящаяся в среднем на одного жителя (на конец года) – всего, м ²	16,8	18,0	18,4	18,7	18,8	18,9	19,1	19,4	20,5	20,8
в городских поселениях	17,9	19,6	20,1	21,0	21,1	21,2	21,2	21,5	22,4	22,9
в сельской местности	15,2	16,2	16,4	16,2	16,4	16,5	16,8	17,1	18,3	18,6
Численность граждан, пользующихся социальной поддержкой по оплате жилого помещения и коммунальных услуг, тыс. человек	221,8	206,5	209,2	209,5	210,0	209,0	207,5	198,0	193,6	188,4
Среднемесячный размер социальной поддержки на одного пользователя, руб.	80	303	436	431	461	501	485	502	499	537
Число семей, получивших субсидии на оплату жилого помещения и коммунальных услуг, тыс.	25,7	6,6	7,2	5,7	3,4	4,0	5,9	3,5	4,6	3,1
Среднемесячный размер субсидий на одну семью, руб.	296	653	886	1082	1154	1341	1618	1680	1731	1759
Численность детей, стоящих на учете для определения в дошкольные образовательные организации ³⁾ :										
всего, человек	3630	6195	6031	5186	10090	8848	7300	9131	8579	5670
на 1000 детей в возрасте 1 – 6 лет	65	94	87	71	138	122	101	125	115	79
Валовой коэффициент охвата дошкольным образованием, в процентах от численности детей в возрасте 1 – 6 лет ³⁾	47,4	51,6	56,6	60,6	62,7	67,9	70,3	72,2	70,9	73,8
Численность обучающихся по образовательным программам начального, основного и среднего общего образования, тыс. человек	115	92	90	89	90	92	96	99	104	107
Численность студентов, обучающихся по программам подготовки среднего профессионального образования, тыс. человек:										
квалифицированных рабочих, служащих	13,4	9,7	4,4	4,9	4,0	3,9	2,8	2,9	2,9	2,9
специалистов среднего звена	9,7	6,6	8,9	7,2	10,8	7,4	12,9	12,8	13,2	13,2
Численность студентов, обучающихся по программам бакалавриата, специалитета, магистратуры, тыс. человек	28,9	28,1	22,9	21,3	20,8	17,1	15,2	14,1	14,6	15,3
Численность врачей, человек:										
всего, тыс.	3,8	3,8	3,8	3,8	4,0	3,8	3,9	3,9	3,9	4,1
на 10 000 человек населения	44,1	44,0	44,2	44,6	45,9	43,7	45,1	45,2	45,3	46,9
Численность среднего медицинского персонала, человек:										
всего, тыс.	9,6	9,4	9,6	9,8	9,8	9,0	9,0	9,1	9,2	9,4
на 10 000 человек населения	110,8	108,9	111,6	113,7	113,7	104,2	104,3	105,4	106,8	108,1
Число больничных организаций	53	47	46	34	33	35	33	33	33	33
Число больничных коек:										
всего, тыс.	9,0	8,4	8,4	8,1	7,5	7,3	7,1	6,7	6,5	7,1
на 10 000 человек населения	104	97	98	94	87	85	82	78	75	82
Число амбулаторно-поликлинических организаций	175	129	136	151	152	172	154	157	153	162
Мощность амбулаторно-поликлинических организаций, посещений в смену:										
всего, тыс.	15,7	15,8	17,2	17,5	18,0	17,9	19,2	19,0	18,7	19,2
на 10 000 человек населения	181	184	200	204	209	208	223	220	216	221
ВАЛОВОЙ РЕГИОНАЛЬНЫЙ ПРОДУКТ										
Валовой региональный продукт:										
всего, млн руб.	36833	77086	106711	110971	116886	120529	135417	138346	145658	...
на душу населения, руб.	42253	89668	124227	129236	135985	139909	156850	159911	168192	...
Индекс физического объема валового регионального продукта, в процентах к предыдущему году	107,8	105,5	105,8	98,8	101,6	101,9	102,5	100,1	100,6	...

	2005	2010	2012	2013	2014	2015	2016	2017	2018	2019
ИНВЕСТИЦИИ										
Инвестиции в основной капитал (в фактически действовавших ценах), млн руб.	5830	20958	25652	22071	22148	28328	36235	34827	35472	44095
Индекс физического объема инвестиций в основной капитал, в процентах к предыдущему году	92,9	120,9	113,9	80,5	103,0	109,8	112,6	95,3	106,1	110,3
Удельный вес инвестиций в основной капитал, финансируемых за счет бюджетных средств, в общем объеме инвестиций, процентов	70,8	27,1	39,4	46,6	46,1	51,1	47,4	47,8	47,4	60,1
в том числе за счет федерального бюджета	58,8	18,8	30,9	30,9	27,8	37,0	28,4	34,6	27,6	39,1
ОСНОВНЫЕ ФОНДЫ										
Наличие основных фондов ⁵⁾ (на конец года; по полной учетной стоимости), млн руб.	85088	158744	202099	217265	223801	240069	253447	272146	305327	528349
Ввод в действие основных фондов, млн руб.	5367	22291	15949	14198	18156	16813	22817	19784	21435	22083
Степень износа основных фондов ⁶⁾ (на конец года), процентов	36,3	31,7	35,1	33,8	35,5	38,3	36,7	40,4	46,5	47,6
Удельный вес полностью изношенных основных фондов ⁶⁾ (на конец года; по полной учетной стоимости; в процентах от общего объема основных фондов)	10,9	5,3	8,2	8,9	9,2	10,1	7,3	6,7	11,2	12,6
ПРЕДПРИЯТИЯ И ОРГАНИЗАЦИИ										
Число предприятий и организаций (на конец года; по данным государственной регистрации)	11558	12149	12616	12677	12392	12593	12740	12681	11848	11315
ПРОМЫШЛЕННОЕ ПРОИЗВОДСТВО										
Объем отгруженных товаров собственного производства, выполненных работ и услуг собственными силами по видам экономической деятельности, млн руб.:										
добыча полезных ископаемых							341	398	249	260
обрабатывающие производства							32659	27688	30940	34495
обеспечение электрической энергией, газом и паром; кондиционирование воздуха							7928	8733	9829	8448
водоснабжение; водоотведение, организация сбора и утилизации отходов, деятельность по ликвидации загрязнений							1031	1069	1186	1662
Индекс промышленного производства ^{7),8)} , в процентах к предыдущему году	121,5	100,2	122,4	93,5	110,3	117,4	75,9	100,4	80,6	97,6
Индекс производства по видам экономической деятельности ⁸⁾ , в процентах к предыдущему году										
добыча полезных ископаемых						120,7	85,4	130,6	123,5	96,1
обрабатывающие производства						125,1	70,1	100,1	76,7	100,2
обеспечение электрической энергией, газом и паром; кондиционирование воздуха						88,0	104,8	101,3	90,9	88,8
водоснабжение; водоотведение, организация сбора и утилизации отходов, деятельность по ликвидации загрязнений						105,4	113,6	94,4	108,2	103,3
СЕЛЬСКОЕ ХОЗЯЙСТВО										
Продукция сельского хозяйства в хозяйствах всех категорий (в фактически действовавших ценах), млн руб.	13581	23588	29618	31774	33326	37920	42424	45710	49385	54934
Индекс производства продукции сельского хозяйства в хозяйствах всех категорий, в процентах к предыдущему году	92,7	109,6	104,6	104,2	99,9	104,1	104,9	104,7	103,1	104,9

	2005	2010	2012	2013	2014	2015	2016	2017	2018	2019
Посевная площадь всех сельскохозяйственных культур в хозяйствах всех категорий, тыс. га	290,9	287,9	286,5	289,6	288,5	282,6	282,8	283,7	283,0	281,8
Структура посевных площадей сельскохозяйственных культур в хозяйствах всех категорий, в процентах от всей посевной площади:										
зерновые и зернобобовые культуры	62,1	60,9	67,9	71,7	71,8	73,5	73,4	74,3	73,9	75,3
технические культуры	9,6	15,3	12,0	11,5	12,5	9,5	10,6	9,8	10,9	10,1
картофель и овощебахчевые культуры	9,8	10,7	10,3	9,3	8,6	10,3	9,9	10,0	8,7	8,4
кормовые культуры	18,5	13,1	9,9	7,5	7,0	6,7	6,1	5,9	6,4	6,2
Поголовье скота в хозяйствах всех категорий (на конец года), тыс. голов:										
крупный рогатый скот в том числе коровы	198,7	243,9	277,9	276,5	279,1	275,3	271,0	265,7	265,1	268,6
свины	23,3	60,7	61,4	52,7	45,4	43,9	22,8	6,7	3,3	3,5
овцы и козы	283,8	340,9	414,4	384,1	388,8	380,6	362,2	364,0	375,9	383,9
Производство в хозяйствах всех категорий, тыс. т:										
зерно (в весе после доработки)	398,7	644,0	816,0	1076,1	936,4	945,4	1148,0	1157,3	1128,1	1136,1
сахарная свекла	1,1	–	–	–	–	–	–	–	–	–
семена подсолнечника (в весе после доработки) ⁹⁾	20,6	43,2	32,2	35,5	35,3	24,3	39,5	28,4	32,9	26,1
картофель	188,4	200,8	198,7	176,3	173,5	175,5	174,9	184,9	182,9	196,0
овощи	277,8	315,0	316,1	307,3	305,0	357,5	380,2	498,9	470,4	404,4
скот и птица на убой (в убойном весе)	33,8	48,5	59,6	61,2	70,7	75,2	75,8	73,9	70,5	72,1
молоко	264,4	369,7	444,5	451,4	461,6	469,6	479,5	490,5	499,2	514,4
яйца, млн шт.	200,0	175,3	189,1	196,9	199,6	208,5	214,1	229,5	229,8	230,1
СТРОИТЕЛЬСТВО										
Объем работ, выполненных по виду деятельности «Строительство» (в фактически действовавших ценах), млн руб.	3910,4	4431,2	6734,4	7937,2	9519,3	13460,0	14881,1	15384,9	18337,6	22889,1
Индекс физического объема работ, выполненных по виду деятельности «Строительство», в процентах к предыдущему году	100,1	77,8	107,7	109,5	127,3	111,3	111,6	103,3	128,2	104,2
Ввод в действие жилых домов, тыс. м ² общей площади жилых помещений	229	264	282	291	328	375	412	427	436	474
Удельный вес жилых домов, построенных населением за счет собственных и привлеченных средств, в общем вводе жилья, процентов	90,7	86,3	89,2	89,6	90,8	91,2	64,0	64,2	78,9	68,3
Ввод в действие мощностей:										
дошкольных образовательных организаций, мест	–	–	–	–	620	820	80	–	140	860
общеобразовательных организаций, учебных мест	–	–	264	420	660	750	320	320	921	1224
больничных организаций, коек	–	–	–	–	–	25	120	130	–	–
амбулаторно-поликлинических организаций, посещений в смену	175	–	–	30	1108	172	72	348	24	48
ТОРГОВЛЯ И УСЛУГИ НАСЕЛЕНИЮ										
Оборот розничной торговли (в фактически действовавших ценах):										
всего, млн руб.	23435	62861	80549	89855	100118	112948	118275	123965	127518	134587
на душу населения, руб.	26884	73121	93771	104645	116477	131108	136994	143289	147246	155182
Индекс физического объема оборота розничной торговли, в процентах к предыдущему году	111,1	106,3	103,0	103,1	103,6	95,0	97,6	100,0	101,0	100,9
Оборот общественного питания (в фактически действовавших ценах), млн руб.	238	1894	2420	2558	3332	3964	4310	4749	5202	5474
Индекс физического объема оборота общественного питания, в процентах к предыдущему году	105,2	103,1	103,5	105,7	124,7	106,8	101,7	103,4	100,7	102,5
Объем платных услуг населению (в фактически действовавших ценах), млн руб.	6790	14925	18973	21881	24030	26198	27762	29356	31437	33492
Индекс физического объема платных услуг населению, в процентах к предыдущему году	102,0	104,9	102,6	105,0	105,9	100,6	99,8	102,4	102,0	100,4

	2005	2010	2012	2013	2014	2015	2016	2017	2018	2019
ТРАНСПОРТ										
Эксплуатационная длина железнодорожных путей общего пользования (на конец года), км	133	133	133	133	133	133	133	133	133	133
Протяженность автомобильных дорог общего пользования твердым покрытием (на конец года) ¹⁰⁾ , км	2978	5894	6611	6809	7061	7060	7133	7185	7361	7608
Грузооборот автомобильного транспорта, млн т·км	116	139	89	62	52	52	59	76	62	54
Пассажирооборот автобусного транспорта общего пользования, млн пассажиро-километров	709	573	435	431	578	611	536	523	515	509
ИНФОРМАЦИОННЫЕ И КОММУНИКАЦИОННЫЕ ТЕХНОЛОГИИ										
Удельный вес домашних хозяйств, имевших широкополосный доступ к сети Интернет, в общем числе домашних хозяйств, процентов					63,7	65,1	57,9	76,9	66,7	82,9
Удельный вес населения, использовавшего сеть Интернет, в общей численности населения, процентов					70,3	71,4	74,0	82,0	84,8	88,4
Удельный вес организаций, использовавших широкополосный доступ к сети Интернет, в общем числе обследованных организаций, процентов		64,4	88,4	90,1	86,7	79,2	84,9	81,1	79,6	87,0
Число подключенных абонентских устройств мобильной связи на 1000 человек населения (на конец года), шт.	240,4	1198,2	1305,8	1444,5	1405,2	1388,4	1297,8	1380,2	1316,8	1405,8
Число активных абонентов широкополосного доступа к сети Интернет на 100 человек населения (на конец года), единиц: фиксированного мобильного			6,8 54,6	7,9 58,8	8,5 65,3	10,0 67,2	9,4 68,0	9,5 71,1	9,9 71,3	10,2 75,2
ФИНАНСЫ										
Доходы консолидированного бюджета субъекта, млн руб.	8628	22488	24589	26654	28100	29550	31224	29390	35997	41207
из них доходы муниципальных образований	3449	7987	8185	10196	10946	11106	12405	12127	12716	14279
Расходы консолидированного бюджета субъекта, млн руб.	8959	23199	24963	27674	30098	32637	34117	32087	34131	38647
из них расходы муниципальных образований	3526	8006	8597	10171	10841	11250	12261	12134	12603	14242
Поступление налогов, сборов и иных обязательных платежей в бюджетную систему Российской Федерации, млн руб.	2483	7643	8888	9997	12446	15368	16466	12950	14421	15107
Задолженность по налогам и сборам в бюджетную систему Российской Федерации, млн руб.	4066	5590	10823	11395	12637	9046	40592	7901	5665	3773
ЦЕНЫ										
Индекс потребительских цен (декабрь к декабрю предыдущего года), процентов	114,1	111,4	108,8	107,5	108,5	115,3	106,1	102,5	103,5	103,7
Стоимость фиксированного набора потребительских товаров и услуг (на конец года): руб.	3967,2	7220,9	8807,2	9887,8	11259,5	12460,0	13555,6	13910,4	14408,0	14767,5
в процентах к среднероссийской стоимости	84	83	89	92	94	93	95	94	93	92

¹⁾ Данные рассчитаны в соответствии с актуализированной методикой расчета баланса трудовых ресурсов и оценки затрат труда.

²⁾ Данные за 2016 – 2017 гг. приведены не включая единовременную денежную выплату в размере 5 тысяч рублей, назначенную в соответствии с Федеральным законом от 22 ноября 2016 г. № 385-ФЗ. Средний размер назначенных пенсий, включая единовременную денежную выплату, составил по состоянию на 1 января 2017 г. – 14815 рублей, реальный размер назначенных пенсий по состоянию на 1 января 2017 г. – 146,6%, по состоянию на 1 января 2018 г. – 69,5%.

³⁾ Начиная с 2015 г. по данным Минпросвещения России. Данные выпущены из федерального сегмента электронной очереди по состоянию на 31 декабря 2019 г.

⁴⁾ До 2018 – охват детей дошкольным образованием.

⁵⁾ С учетом переоценки (см. методологические пояснения к разделу).

⁶⁾ По коммерческим организациям (без субъектов малого предпринимательства).

⁷⁾ С 2015 г. данные приведены по агрегированному индексу производства по видам экономической деятельности «Добыча полезных ископаемых», «Обрабатывающие производства», «Обеспечение электрической энергией, газом и паром; кондиционирование воздуха», «Водоснабжение; водоотведение, организация сбора и утилизации отходов, деятельность по ликвидации загрязнений» (ОКВЭД2), до 2015 г. – по видам экономической деятельности «Добыча полезных ископаемых», «Обрабатывающие производства», «Производство и распределение электроэнергии, газа и воды» (ОКВЭД).

⁸⁾ Данные за 2015-2018 гг. уточнены по итогам ретроспективного пересчета индексов производства, проведенного в связи с переходом в расчетах индексов производства на новый базисный 2018 г.

⁹⁾ 2005 г. – в первоначально оприходованном весе.

¹⁰⁾ С 2012 г. – включая протяженность улиц.

КАРАЧАЕВО-ЧЕРКЕССКАЯ РЕСПУБЛИКА



Площадь территории – 14,3 тыс. км²

На севере – климат умеренного пояса (атлантико-континентальный)

На юге – климат горной области Северного Кавказа

Средняя температура января 2019 г.: -1,0°C

Средняя температура июля 2019 г.: +16,2°C

Население (оценка на 1 января 2020 г.), тыс. человек:

все население – 465,5

городское – 199,6

сельское – 265,9

Национальная структура населения (по переписи на 14 октября 2010 г.), процентов к населению, указавшему национальную принадлежность:

карачаевцы – 41,0

русские – 31,6

черкесы – 11,9

абазины – 7,8

ногайцы – 3,3

осетины – 0,7

армяне – 0,6

украинцы – 0,4

татары – 0,4

другие национальности – 2,3

Наиболее крупные города

(число жителей – оценка на 1 января 2020 г.), тыс. человек:

Черкесск – 123,2

Усть-Джегута – 30,6

Карачаевск – 20,8

Теберда – 8,6

Плотность населения (на 1 января 2020 г.) – 32,6 человека на 1 км²

Муниципальные образования (на 1 января 2020 г.) – 100

в том числе:

муниципальные районы – 10

городские округа – 2

городские поселения – 5

сельские поселения – 83

РАСПРЕДЕЛЕНИЕ ЧИСЛА МИГРАНТОВ ПО ОСНОВНЫМ ПОТОКАМ ПЕРЕДВИЖЕНИЯ в 2019 г.

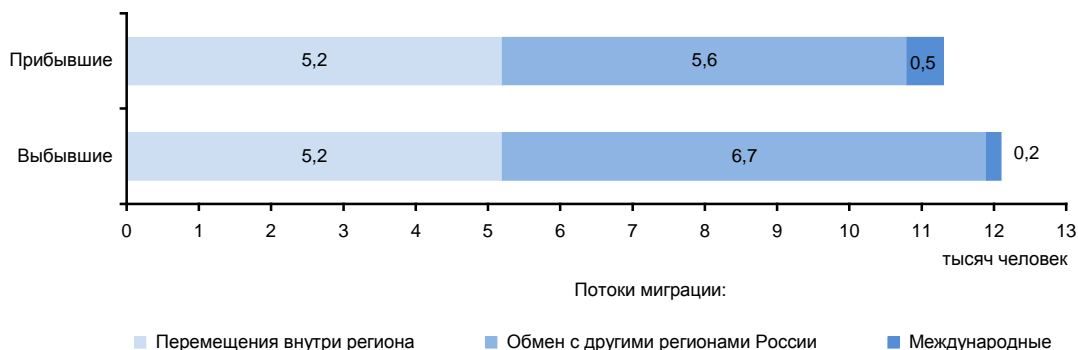

ЭКОНОМИКА РЕСПУБЛИКИ в 2019 г.

В структуре валового регионального продукта в 2018 г. основными видами экономической деятельности являлись: сельское, лесное хозяйство, охота, рыболовство и рыбоводство – 19,4%; государственное управление и обеспечение военной безопасности; социальное обеспечение – 14,4; обрабатывающие производства – 11,6; торговля оптовая и розничная; ремонт автотранспортных средств и мотоциклов – 8,7; строительство – 7,2%.

В объеме инвестиций в основную капитал 30,7% заняли собственные средства, 69,3% – привлеченные средства.

Объем финансовых вложений, поступивших в экономику республики, составил 4315 млн руб.

Индекс промышленного производства по сравнению с 2018 г. составил 108,2%, по видам экономической деятельности «Добыча полезных ископаемых» – 99,7; «Обрабатывающие производства» – 116,2, «Обеспечение электрической энергией, газом и паром; кондиционирование воздуха» – 98,7, «Водоснабжение; водоотведение, организация сбора и утилизации отходов, деятельность по ликвидации загрязнений» – 105,0%. В объеме отгруженных товаров собственного производства, выполненных работ и услуг собственными силами по добыче полезных ископаемых республика занимает 62 место в России (в федеральном округе – 4), по обрабатывающим производствам – 76 (4), по обеспечению электрической энергией, газом и паром; кондиционированию воздуха – 75 (4), по водоснабжению; водоотведению, организации сбора и утилизации отходов, деятельности по ликвидации загрязнений – 77 (6).

На долю республики приходится заметная часть производства в стране вод минеральных природных питьевых и вод питьевых, расфасованных в емкости, не содержащих добавки сахара или других подслащивающих или вкусоароматических веществ.

Сельское хозяйство специализируется на животноводстве (в том числе горнопастбищном) мясомолочного направления, овцеводстве, коневодстве. Выращивают сахарную свеклу, кукурузу, подсолнечник, а также пшеницу. Развита овощеводство и картофелеводство.

Оборот розничной торговли составил 40,3 млрд руб., или 101,4% (в сопоставимых ценах) к 2018 г. По уровню оборота розничной торговли на душу населения республика так же, как и в 2018 г., заняла 82 место в Российской Федерации. В структуре оборота розничной торговли удельный вес пищевых продуктов, включая напитки, и табачных изделий составил 51,0%, непродовольственных товаров – 49,0% (в 2018 г. – соответственно 49,6 и 50,4%).

Оборот общественного питания составил 1,0 млрд руб., или 101,2% (в сопоставимых ценах) к 2018 г.

Сальдированный финансовый результат (прибыль минус убыток) деятельности организаций составил -3832 млн руб.¹⁾

Внешнеторговый оборот республики составил 69,0 млн долл. США, в том числе экспорт – 18,3 млн долл. США, или 84,5% к уровню 2018 г., импорт – соответственно 50,6 млн долл. США и 45,4%.

¹⁾ Знак (-) означает убыток.

**УДЕЛЬНЫЙ ВЕС РЕСПУБЛИКИ
В ОБЩЕРОССИЙСКИХ ОСНОВНЫХ
ЭКОНОМИЧЕСКИХ ПОКАЗАТЕЛЯХ**

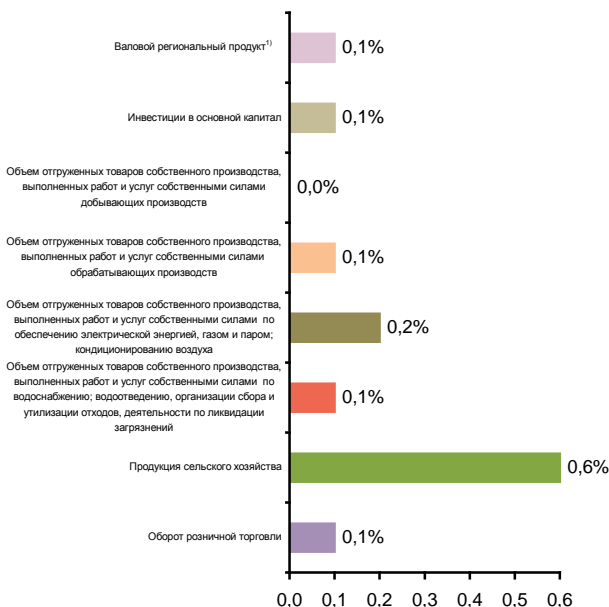

**СТРУКТУРА ВАЛОВОГО РЕГИОНАЛЬНОГО ПРОДУКТА
ПО ОТРАСЛЯМ ЭКОНОМИКИ¹⁾**
(в текущих основных ценах)

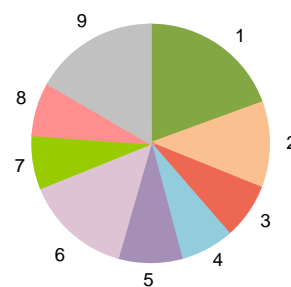

- 1 – Сельское, лесное хозяйство, охота, рыболовство и рыбоводство (19,4%)
- 2 – Обрабатывающие производства (11,6%)
- 3 – Обеспечение электрической энергией, газом и паром; кондиционирование воздуха (7,6%)
- 4 – Строительство (7,2%)
- 5 – Торговля оптовая и розничная; ремонт автотранспортных средств и мотоциклов (8,7%)
- 6 – Государственное управление и обеспечение военной безопасности; социальное обеспечение (14,4%)
- 7 – Образование (7,3%)
- 8 – Деятельность в области здравоохранения и социальных услуг (7,2%)
- 9 – Прочие виды экономической деятельности (16,6%)

¹⁾ 2018 г.

**СТРУКТУРА ОБЪЕМА ОТГРУЖЕННЫХ ТОВАРОВ
СОБСТВЕННОГО ПРОИЗВОДСТВА, ВЫПОЛНЕННЫХ
РАБОТ И УСЛУГ СОБСТВЕННЫМИ СИЛАМИ
ОБРАБАТЫВАЮЩИХ ПРОИЗВОДСТВ
ПО ВИДАМ ЭКОНОМИЧЕСКОЙ ДЕЯТЕЛЬНОСТИ**

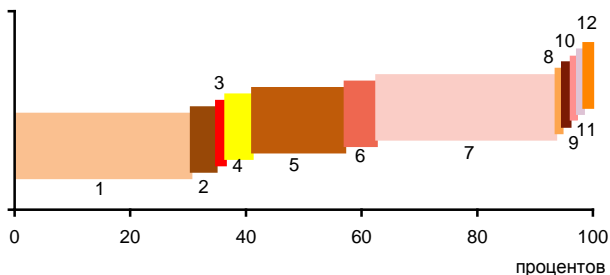

- 1 – Производство пищевых продуктов; производство напитков; производство табачных изделий (33,5%)
- 2 – Производство текстильных изделий; производство одежды; производство кожи и изделий из кожи (4,4%)
- 3 – Обработка древесины и производство изделий из дерева и пробки, кроме мебели, производство изделий из соломки и материалов для плетения (0,6%)
- 4 – Производство бумаги и бумажных изделий; деятельность полиграфическая и копирование носителей информации (4,6%)
- 5 – Производство кокса и нефтепродуктов; производство резиновых и пластмассовых изделий (16,0%)
- 6 – Производство химических веществ и химических продуктов; производство лекарственных средств и материалов, применяемых в медицинских целях (5,5%)
- 7 – Производство прочей неметаллической минеральной продукции (33,0%)
- 8 – Производство металлургическое; производство готовых металлических изделий, кроме машин и оборудования (0,1%)
- 9 – Производство компьютеров, электронных и оптических изделий; производство электрического оборудования (1,4%)
- 10 – Производство машин и оборудования, не включенных в другие группировки; производство автотранспортных средств, прицепов и полуприцепов; производство прочих транспортных средств и оборудования (0,2%)
- 11 – Производство мебели; производство прочих готовых изделий (0,1%)
- 12 – Ремонт и монтаж машин и оборудования (0,6%)

**УДЕЛЬНЫЙ ВЕС ПРОДУКЦИИ
РАСТЕНИЕВОДСТВА И ЖИВОТНОВОДСТВА
В ПРОДУКЦИИ СЕЛЬСКОГО ХОЗЯЙСТВА**

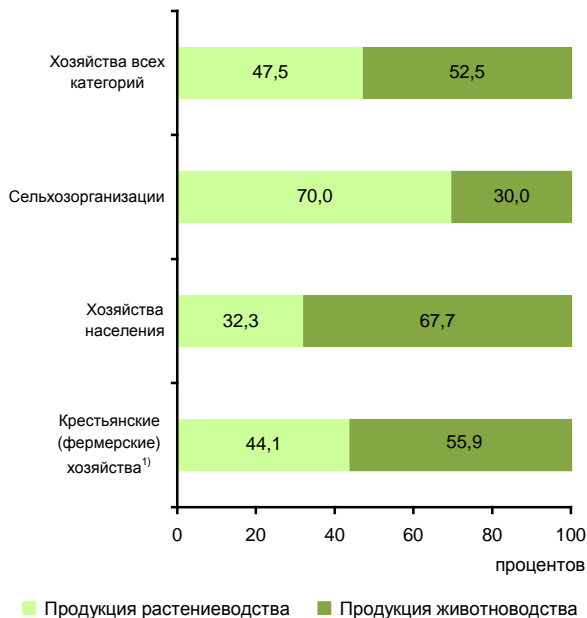

■ Продукция растениеводства ■ Продукция животноводства

¹⁾ Включая индивидуальных предпринимателей.

СТРУКТУРА ВНЕШНЕЙ ТОРГОВЛИ

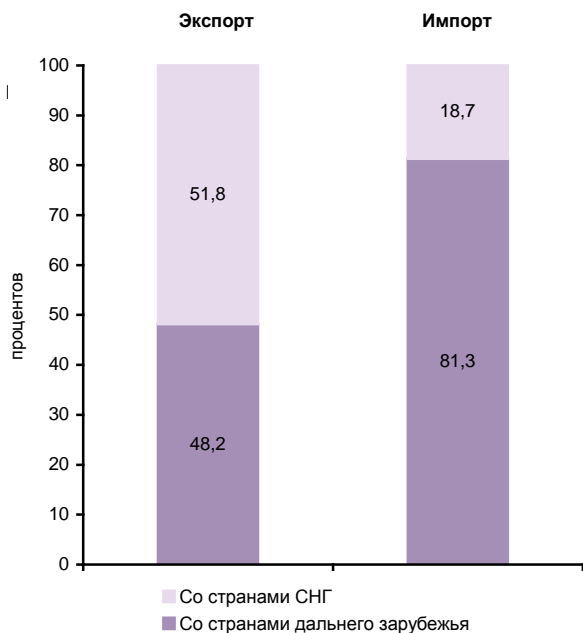

СТРУКТУРА ДЕНЕЖНЫХ ДОХОДОВ НАСЕЛЕНИЯ

(в процентах от общего объема денежных доходов населения)

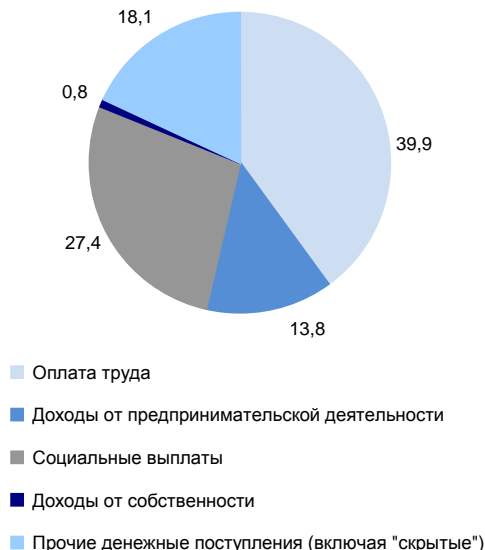

ОСНОВНЫЕ СОЦИАЛЬНО-ЭКОНОМИЧЕСКИЕ ПОКАЗАТЕЛИ

	2005	2010	2012	2013	2014	2015	2016	2017	2018	2019
НАСЕЛЕНИЕ										
Численность населения (оценка на конец года), тыс. человек	454,5	477,4	471,9	469,9	469,0	467,8	466,4	466,3	465,6	465,5
в том числе:										
мужчины	211,1	220,8	218,0	217,1	216,9	216,5	215,9	216,1	215,8	215,8
женщины	243,4	256,6	253,9	252,8	252,1	251,3	250,5	250,2	249,8	249,7
Из общей численности – население в трудоспособном возрасте, тыс. человек	281,9	293,6	285,2	280,4	277,2	272,7	269,5	266,7	264,1	268,3
Число родившихся на 1000 человек населения	11,5	12,9	13,7	13,9	13,5	12,3	11,9	11,0	10,7	10,8
Число умерших на 1000 человек населения	11,3	10,0	9,8	9,5	9,7	9,6	9,5	9,2	9,0	9,1
Естественный прирост, убыль (-) на 1000 человек населения	0,2	2,9	3,9	4,4	3,8	2,7	2,4	1,8	1,7	1,7
Ожидаемая продолжительность жизни при рождении, число лет:										
все население	69,61	72,44	73,38	73,94	73,91	74,44	74,72	75,94	76,09	76,21
мужчины	63,65	67,29	68,37	69,21	69,04	69,94	70,13	71,42	71,47	71,68
женщины	75,69	77,34	77,98	78,33	78,47	78,66	78,90	80,04	80,39	80,40
ТРУД										
Среднегодовая численность занятых ¹⁾ , тыс. человек	...	179,1	178,6	177,5	175,7	173,3	171,7	169,2	174,7	168,4
Численность работников, занятых в государственных органах и органах местного самоуправления, тыс. человек	5,9	6,7	6,6	6,5	9,4	9,2	9,0	9,3	9,3	9,2
Численность безработных, тыс. человек	29,3	23,9	21,1	22,2	29,6	32,8	30,9	28,4	25,9	23,8
Уровень безработицы, процентов	13,8	10,3	8,9	9,8	13,0	15,1	14,4	13,5	12,0	11,7
Численность незанятых граждан, состоящих на учете в органах службы занятости населения в целях поиска подходящей работы (на конец года), тыс. человек	6,0	5,7	5,2	4,3	4,3	4,1	4,3	4,0	3,3	3,1
из них признаны безработными	5,9	5,5	5,1	4,1	4,1	3,9	3,9	3,6	2,9	2,8
УРОВЕНЬ ЖИЗНИ НАСЕЛЕНИЯ И СОЦИАЛЬНАЯ СФЕРА										
Среднедушевые денежные доходы (в месяц), руб.	4084	10878	13388	14221	16308	17810	17638	17932	18051	18821
Реальные денежные доходы населения, в процентах к предыдущему году	110,3	109,8	108,8	101,7	106,6	93,3	92,0	98,0	98,5	99,7
Потребительские расходы в среднем на душу населения (в месяц), руб.	2893	6462	7941	9790	10217	10162	10318	10534	11121	11832
Среднемесячная номинальная начисленная заработная плата работников организаций, руб.	4710	11346	15511	17858	19746	20511	21546	22638	25430	26955
Средний размер назначенных пенсий ²⁾ , руб.	2242	6643	7964	8693	9378	10329	10588	11310	11898	12538
Реальный размер назначенных пенсий ²⁾ , в процентах к предыдущему году	112,3	106,6	102,6	102,4	97,7	99,1	97,6	105,1	100,3	103,0
Численность пенсионеров, состоящих на учете в системе Пенсионного фонда Российской Федерации, тыс. человек	112	114	116	117	119	122	123	124	126	125
Доля численности населения с денежными доходами ниже величины прожиточного минимума к общей численности населения субъекта, процентов	27,7	17,7	16,0	20,3	19,2	22,8	23,8	23,2	22,9	23,5
Потребление продуктов питания на душу населения в год, кг:										
мясо и мясопродукты, включая субпродукты II категории и жир-сырец	43	62	64	64	63	59	57	58	56	56
молоко и молочные продукты	302	348	345	334	285	243	249	249	224	225
картофель	133	141	148	151	149	152	141	131	114	102
овощи и продовольственные бахчевые культуры	90	103	109	109	110	112	113	112	109	99
хлебные продукты (хлеб и макаронные изделия в пересчете на муку, мука, крупа, бобовые)	126	134	134	133	135	134	134	130	131	131

**СЕВЕРО-КАВКАЗСКИЙ ФЕДЕРАЛЬНЫЙ ОКРУГ
КАРАЧАЕВО-ЧЕРКЕССКАЯ РЕСПУБЛИКА**

Продолжение

	2005	2010	2012	2013	2014	2015	2016	2017	2018	2019
Общая площадь жилых помещений, приходящаяся в среднем на одного жителя ³⁾ (на конец года) – всего, м ²	17,9	18,8	20,0	20,1	20,4	20,6	20,7	20,9	21,1	21,6
в городских поселениях	18,2	19,8	21,2	21,8	22,2	22,5	22,8	23,1	23,4	24,1
в сельской местности	17,7	18,1	19,0	18,8	19,0	19,1	19,1	19,2	19,4	19,7
Численность граждан, пользующихся социальной поддержкой по оплате жилого помещения и коммунальных услуг, тыс. человек	103,7	169,3	164,4	164,5	152,4	153,5	154,0	154,7	150,5	148,5
Среднемесячный размер социальной поддержки на одного пользователя, руб.	138	333	467	484	480	519	547	572	588	645
Число семей, получивших субсидии на оплату жилого помещения и коммунальных услуг, тыс.	13,8	7,2	6,8	3,8	3,3	3,3	3,2	3,5	3,3	3,3
Среднемесячный размер субсидий на одну семью, руб.	559	1178	1262	1365	1306	1479	1422	1456	1505	1804
Численность детей, стоящих на учете для определения в дошкольные образовательные организации ⁴⁾ :										
всего, человек	4456	8560	8848	8856	10402	7872	7416	6089	5210	4772
на 1000 детей в возрасте 1 – 6 лет	153	229	242	245	297	233	219	180	150	143
Валовой коэффициент охвата дошкольным образованием, в процентах от численности детей в возрасте 1 – 6 лет ⁵⁾	37,6	37,7	41,2	43,6	46,8	54,0	57,6	61,1	59,7	61,8
Численность обучающихся по образовательным программам начального, основного и среднего общего образования, тыс. человек	56	47	47	47	48	50	52	51	52	53
Численность студентов, обучающихся по программам подготовки среднего профессионального образования, тыс. человек:										
квалифицированных рабочих, служащих	4,0	3,9	3,4	2,6	1,7	1,5	0,8	0,7	0,8	0,9
специалистов среднего звена	5,7	5,2	4,7	2,7	3,6	6,0	6,5	7,4	8,2	9,0
Численность студентов, обучающихся по программам бакалавриата, специалитета, магистратуры, тыс. человек	16,2	16,9	15,2	14,8	14,1	13,1	11,2	10,7	11,1	11,2
Численность врачей, человек:										
всего, тыс.	1,5	1,6	1,8	1,8	1,8	1,8	1,9	1,9	1,9	1,9
на 10 000 человек населения	33,1	33,0	37,9	37,8	37,6	38,9	40,0	41,0	41,7	41,7
Численность среднего медицинского персонала, человек:										
всего, тыс.	4,9	5,0	5,2	5,1	4,8	5,2	5,1	5,2	5,2	5,2
на 10 000 человек населения	108,7	105,2	110,6	109,0	102,5	110,2	109,6	111,1	110,9	111,9
Число больничных организаций	45	20	23	23	22	23	22	22	21	21
Число больничных коек:										
всего, тыс.	4,4	4,1	3,8	3,7	3,4	3,5	3,3	3,2	3,2	3,2
на 10 000 человек населения	97	86	81	79	73	74	70	69	69	69
Число амбулаторно-поликлинических организаций	76	72	38	33	43	46	65	64	58	48
Мощность амбулаторно-поликлинических организаций, посещений в смену:										
всего, тыс.	8,5	8,5	8,5	8,9	10,8	10,8	10,5	10,9	11,0	10,8
на 10 000 человек населения	187	179	181	190	230	230	225	233	237	233
ВАЛОВОЙ РЕГИОНАЛЬНЫЙ ПРОДУКТ										
Валовой региональный продукт:										
всего, млн руб.	16724	43652	58712	66106	65327	67483	71382	75646	77046	...
на душу населения, руб.	36972	91782	124059	140401	139156	144062	152815	162202	165359	...
Индекс физического объема валового регионального продукта, в процентах к предыдущему году	107,2	101,9	104,7	99,1	98,0	95,1	104,3	100,8	98,0	...

	2005	2010	2012	2013	2014	2015	2016	2017	2018	2019
ИНВЕСТИЦИИ										
Инвестиции в основной капитал (в фактически действовавших ценах), млн руб.	6242	9140	18076	21554	22184	19648	20555	21032	22686	22586
Индекс физического объема инвестиций в основной капитал, в процентах к предыдущему году	165,7	84,0	125,8	115,8	101,4	84,8	99,7	102,4	93,5	90,5
Удельный вес инвестиций в основной капитал, финансируемых за счет бюджетных средств, в общем объеме инвестиций, процентов	60,0	43,5	49,3	48,3	40,1	44,4	51,9	56,2	53,9	63,5
в том числе за счет федерального бюджета	50,2	29,4	35,1	37,2	28,0	33,4	41,8	47,6	44,8	54,7
ОСНОВНЫЕ ФОНДЫ										
Наличие основных фондов ⁷⁾ (на конец года; по полной учетной стоимости), млн руб.	64592	116719	142438	158477	166250	189172	198664	210594	226477	375261
Ввод в действие основных фондов, млн руб.	3743	5445	11165	10299	15648	17190	23765	11487	16328	20716
Степень износа основных фондов ⁸⁾ (на конец года), процентов	42,5	35,1	35,6	37,6	38,5	38,2	35,3	37,6	41,2	41,5
Удельный вес полностью изношенных основных фондов ⁹⁾ (на конец года; по полной учетной стоимости; в процентах от общего объема основных фондов)	14,6	7,6	8,8	8,9	11,4	11,1	9,8	9,4	11,3	13,2
ПРЕДПРИЯТИЯ И ОРГАНИЗАЦИИ										
Число предприятий и организаций (на конец года; по данным государственной регистрации)	9248	6716	6709	6946	6961	7088	6895	6750	6676	6542
ПРОМЫШЛЕННОЕ ПРОИЗВОДСТВО										
Объем отгруженных товаров собственного производства, выполненных работ и услуг собственными силами по видам экономической деятельности, млн руб.:										
добыча полезных ископаемых							2682	2751	2821	2798
обрабатывающие производства							29419	35194	31150	25908
обеспечение электрической энергией, газом и паром; кондиционирование воздуха							5412	9061	9401	9792
водоснабжение; водоотведение, организация сбора и утилизации отходов, деятельность по ликвидации загрязнений							964	991	1241	1357
Индекс промышленного производства ^{8);9)} , в процентах к предыдущему году	96,4	116,0	124,7	89,8	79,2	105,4	99,7	105,6	94,7	108,2
Индекс производства по видам экономической деятельности, в процентах к предыдущему году										
добыча полезных ископаемых							98,4	101,8	97,7	99,7
обрабатывающие производства							104,5	100,7	101,9	116,2
обеспечение электрической энергией, газом и паром; кондиционирование воздуха							108,7	95,0	115,0	98,7
водоснабжение; водоотведение, организация сбора и утилизации отходов, деятельность по ликвидации загрязнений							122,4	130,9	107,8	105,0
СЕЛЬСКОЕ ХОЗЯЙСТВО										
Продукция сельского хозяйства в хозяйствах всех категорий (в фактически действовавших ценах), млн руб.	6633	15041	17768	19884	20845	26032	26802	27580	29513	32106
Индекс производства продукции сельского хозяйства в хозяйствах всех категорий, в процентах к предыдущему году	102,2	97,7	98,9	105,9	94,5	106,0	101,9	99,4	101,5	100,7

	2005	2010	2012	2013	2014	2015	2016	2017	2018	2019
Посевная площадь всех сельскохозяйственных культур в хозяйствах всех категорий, тыс. га	117,6	121,5	132,2	139,2	140,9	142,0	145,7	131,0	137,7	128,6
Структура посевных площадей сельскохозяйственных культур в хозяйствах всех категорий, в процентах от всей посевной площади:										
зерновые и зернобобовые культуры	49,0	48,5	56,9	58,6	60,1	66,0	70,0	73,5	77,6	78,1
технические культуры	18,4	22,2	21,3	19,7	17,6	13,8	14,8	12,6	10,5	10,4
картофель и овощебахчевые культуры	14,4	15,6	13,0	10,8	10,5	10,8	8,6	8,1	7,5	7,2
кормовые культуры	18,2	13,7	8,9	10,8	11,9	9,4	6,6	5,8	4,4	4,3
Поголовье скота в хозяйствах всех категорий (на конец года), тыс. голов:										
крупный рогатый скот в том числе коровы	153,1	199,7	230,5	211,4	193,7	184,3	157,1	157,5	157,4	160,7
свины	75,4	103,8	127,5	113,9	103,4	96,8	80,4	74,8	75,2	79,9
овцы и козы	17,5	21,4	12,8	2,8	4,8	5,5	5,9	4,2	2,8	1,8
иные	541,5	947,8	1279,1	1237,9	1188,8	1143,4	1125,2	1080,1	1094,4	1137,8
Производство в хозяйствах всех категорий, тыс. т:										
зерно (в весе после доработки)	85,9	143,7	196,7	352,9	303,8	400,8	495,2	476,1	437,9	493,9
сахарная свекла	67,9	276,9	385,8	350,8	274,1	264,3	222,0	224,7	110,4	159,9
семена подсолнечника (в весе после доработки) ¹⁰⁾	9,7	7,0	15,2	26,7	17,9	16,5	20,5	15,5	17,0	15,0
картофель	172,4	165,6	197,6	198,1	165,4	197,0	160,5	143,9	123,8	107,9
овощи	58,8	56,3	64,1	59,8	62,8	69,1	80,7	79,3	77,2	73,3
скот и птица на убой (в убойном весе)	17,2	28,8	30,5	27,6	24,5	29,8	28,6	29,2	27,9	31,2
молоко	144,8	212,1	211,1	209,1	199,8	188,5	185,0	185,4	187,0	193,1
яйца, млн шт.	72,4	103,6	101,8	98,1	92,3	90,7	89,4	81,3	83,7	82,5
СТРОИТЕЛЬСТВО										
Объем работ, выполненных по виду деятельности «Строительство» (в фактически действовавших ценах), млн руб.	3021,4	4640,3	10836,6	13453,2	13603,6	13145,7	13678,3	14271,4	16352,0	17271,6
Индекс физического объема работ, выполненных по виду деятельности «Строительство», в процентах к предыдущему году	186,5	75,6	129,0	121,4	100,8	97,8	100,6	104,7	94,3	87,3
Ввод в действие жилых домов, тыс. м ² общей площади жилых помещений	62	70	88	113	174	184	165	202	175	212
Удельный вес жилых домов, построенных населением за счет собственных и привлеченных средств, в общем вводе жилья, процентов	75,3	79,8	67,9	76,0	73,7	85,0	67,6	35,8	46,7	60,6
Ввод в действие мощностей:										
дошкольных образовательных организаций, мест	–	–	–	–	165	2040	680	540	295	60
общеобразовательных организаций, учебных мест	340	190	264	–	480	2004	2928	384	260	400
больничных организаций, коек	–	25	–	–	–	80	–	210	–	–
амбулаторно-поликлинических организаций, посещений в смену	–	495	223	–	–	–	50	–	–	30
ТОРГОВЛЯ И УСЛУГИ НАСЕЛЕНИЮ										
Оборот розничной торговли (в фактически действовавших ценах):										
всего, млн руб.	12510	27645	33589	34721	36815	35081	35702	37076	38364	40318
на душу населения, руб.	27656	58127	70974	73742	78422	74891	76432	79498	82339	86605
Индекс физического объема оборота розничной торговли, в процентах к предыдущему году	116,8	101,2	104,2	96,8	98,6	80,5	94,7	100,2	101,6	101,4
Оборот общественного питания (в фактически действовавших ценах), млн руб.	148	638	753	669	822	807	839	889	929	990
Индекс физического объема оборота общественного питания, в процентах к предыдущему году	104,3	96,2	103,0	78,8	118,3	88,0	99,2	101,7	101,2	101,2
Объем платных услуг населению (в фактически действовавших ценах), млн руб.	3047	8452	10175	11246	11758	12224	12970	13681	14403	15519
Индекс физического объема платных услуг населению, в процентах к предыдущему году	115,1	114,4	104,9	102,1	99,5	98,6	98,3	101,0	102,0	101,9

	2005	2010	2012	2013	2014	2015	2016	2017	2018	2019
ТРАНСПОРТ										
Эксплуатационная длина железнодорожных путей общего пользования (на конец года), км	51	51	51	51	51	51	51	51	51	51
Протяженность автомобильных дорог общего пользования с твердым покрытием (на конец года) ¹⁾ , км	1895	3586	4245	4736	4781	4873	4924	4952	4960	4937
Грузооборот автомобильного транспорта, млн т·км	168	198	350	351	571	533	429	455	533	297
Пассажиروоборот автобусного транспорта общего пользования, млн пассажиро-километров	251	219	207	184	172	171	168	160	295	283
ИНФОРМАЦИОННЫЕ И КОММУНИКАЦИОННЫЕ ТЕХНОЛОГИИ										
Удельный вес домашних хозяйств, имевших широкополосный доступ к сети Интернет, в общем числе домашних хозяйств, процентов					60,0	55,2	72,7	81,5	69,0	71,6
Удельный вес населения, использовавшего сеть Интернет, в общей численности населения, процентов					57,5	65,9	69,9	76,9	79,1	82,7
Удельный вес организаций, использовавших широкополосный доступ к сети Интернет, в общем числе обследованных организаций, процентов		42,2	74,7	74,1	75,1	76,7	79,7	85,5	84,7	85,3
Число подключенных абонентских устройств мобильной связи на 1000 человек населения (на конец года), шт.	116,0	1335,6	1297,3	1338,6	1291,7	1316,4	1302,9	1317,9	1258,4	1328,1
Число активных абонентов широкополосного доступа к сети Интернет на 100 человек населения (на конец года), единицы:										
фиксированного			5,6	6,5	7,5	8,9	8,5	10,1	10,3	10,5
мобильного			47,9	45,7	56,9	58,5	61,0	60,7	63,5	66,5
ФИНАНСЫ										
Доходы консолидированного бюджета субъекта, млн руб.	5233	13804	20865	20691	18603	22557	21234	24039	26505	30341
из них доходы муниципальных образований	1623	6178	8380	9010	9428	10193	10003	10880	11740	13331
Расходы консолидированного бюджета субъекта, млн руб.	5261	14832	20607	20627	20782	23234	21896	23992	26439	29997
из них расходы муниципальных образований	1664	6168	8444	8930	9500	10234	10090	10862	11766	13344
Поступление налогов, сборов и иных обязательных платежей в бюджетную систему Российской Федерации, млн руб.	2797	4091	5596	7007	7216	7698	9337	10399	10073	9042
Задолженность по налогам и сборам в бюджетную систему Российской Федерации, млн руб.	1167	785	1516	2158	2433	2387	1806	2929	2477	2399
ЦЕНЫ										
Индекс потребительских цен (декабрь к декабрю предыдущего года), процентов	112,4	111,7	106,2	107,4	110,4	114,9	105,4	101,9	103,7	103,0
Стоимость фиксированного набора потребительских товаров и услуг (на конец года):										
руб.	4041,8	8013,5	8928,6	9841,8	11614,6	13084,7	13976,0	14278,9	14643,8	14880,5
в процентах к среднероссийской стоимости	86	92	90	92	97	98	98	97	95	93

¹⁾ Данные рассчитаны в соответствии с актуализированной методикой расчета баланса трудовых ресурсов и оценки затрат труда.

²⁾ Данные за 2016 – 2017 гг. приведены не включая одновременную денежную выплату в размере 5 тысяч рублей, назначенную в соответствии с Федеральным законом от 22 ноября 2016 г. № 385-ФЗ. Средний размер назначенных пенсий, включая одновременную денежную выплату, составил по состоянию на 1 января 2017 г. – 15588 рублей, реальный размер назначенных пенсий по состоянию на 1 января 2017 г. – 143,7%, по состоянию на 1 января 2018 г. – 71,4%.

³⁾ В связи с отсутствием нормативно-правового акта, устанавливающего порядок государственного учета жилищного фонда в Российской Федерации, в том числе его государственного технического учета (включая техническую инвентаризацию), официальная статистическая информация о жилищном фонде начиная с 2013 г. формируется не по полному кругу единиц учета.

⁴⁾ До 2018 г. – охват детей дошкольным образованием.

⁵⁾ Начиная с 2015 г. по данным Минпросвещения России. Данные выгружены из федерального сегмента электронной очереди по состоянию на 31 декабря 2019 г.

⁶⁾ С учетом переоценки (см. методологические пояснения к разделу).

⁷⁾ По коммерческим организациям (без субъектов малого предпринимательства).

⁸⁾ С 2015 г. данные приведены по агрегированному индексу производства по видам экономической деятельности «Добыча полезных ископаемых», «Обрабатывающие производства», «Обеспечение электрической энергией, газом и паром; кондиционирование воздуха», «Водоснабжение; водоотведение, организация сбора и утилизации отходов, деятельность по ликвидации загрязнений» (ОКВЭД2), до 2015 г. – по видам экономической деятельности «Добыча полезных ископаемых», «Обрабатывающие производства», «Производство и распределение электроэнергии, газа и воды» (ОКВЭД).

⁹⁾ Данные за 2015-2018 гг. уточнены по итогам ретроспективного пересчета индексов производства, проведенного в связи с переходом в расчеты индексов производства на новый базисный 2018 г.

¹⁰⁾ 2005 г. – в первоначально оприходованном виде.

¹¹⁾ С 2012 г. – включая протяженность улиц.

РЕСПУБЛИКА СЕВЕРНАЯ ОСЕТИЯ - АЛАНИЯ



Площадь территории – 8,0 тыс. км²

Климат горной области Северного Кавказа
Средняя температура января 2019 г.: +0,0°С
Средняя температура июля 2019 г.: +21,8°С

Население (оценка на 1 января 2019 г.), тыс. человек:
все население – 696,9
городское – 448,3
сельское – 248,6

Национальная структура населения
(по переписи на 14 октября 2010 г.), процентов к населению,
указавшему национальную принадлежность:

осетины – 65,1	турки – 0,5
русские – 20,8	украинцы – 0,4
ингуши – 4,0	азербайджанцы – 0,4
армяне – 2,3	кабардинцы – 0,4
кумыки – 2,3	чеченцы – 0,3
грузины – 1,3	другие национальности – 2,2

Наиболее крупные города
(число жителей – оценка на 1 января 2020 г.), тыс. человек:

Владикавказ – 303,6
Моздок – 42,0
Беслан – 37,4
Алагир – 19,7
Ардон – 19,3
Дигора – 10,1

Плотность населения (на 1 января 2020 г.) – 87,2 человека на 1 км²

Муниципальные образования (на 1 января 2020 г.) – 111

в том числе:

муниципальные районы – 8
городские округа – 1
городские поселения – 5
сельские поселения – 97

РАСПРЕДЕЛЕНИЕ ЧИСЛА МИГРАНТОВ ПО ОСНОВНЫМ ПОТОКАМ ПЕРЕДВИЖЕНИЯ в 2019 г.

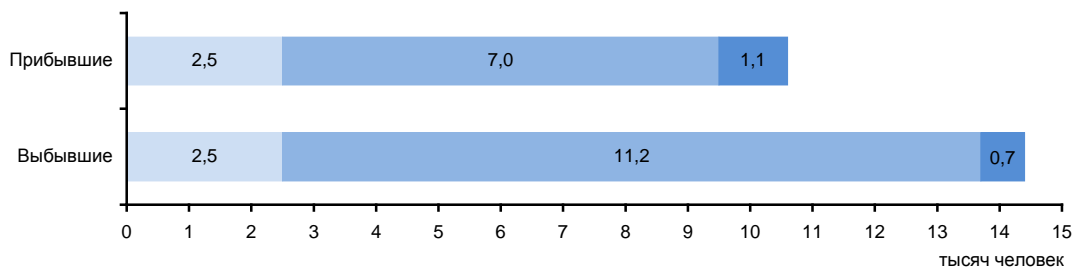

Потоки миграции:

■ Перемещения внутри региона ■ Обмен с другими регионами России ■ Международные

ЭКОНОМИКА РЕСПУБЛИКИ в 2019 г.

В структуре валового регионального продукта в 2018 г. основными видами экономической деятельности являлись: торговля оптовая и розничная; ремонт автотранспортных средств и мотоциклов – 18,9%; государственное управление и обеспечение военной безопасности; социальное обеспечение – 17,6; сельское, лесное хозяйство, охота, рыболовство и рыбоводство – 12%.

В объеме инвестиций в основной капитал 21,8% заняли собственные средства, 78,2% – привлеченные средства.

Объем финансовых вложений, поступивших в экономику республики, составил 604 млн руб.

Индекс промышленного производства по сравнению с 2018 г. составил 91,2%, по видам экономической деятельности «Добыча полезных ископаемых» – 106,3, «Обрабатывающие производства» – 84,0, «Обеспечение электрической энергией, газом и паром; кондиционирование воздуха» – 90,7, «Водоснабжение; водоотведение, организация сбора и утилизации отходов, деятельность по ликвидации загрязнений» – 120,0%. В объеме отгруженных товаров собственного производства, выполненных работ и услуг собственными силами по добыче полезных ископаемых республика занимает 78 место в России (в федеральном округе – 6), по обрабатывающим производствам – 77 (5), по обеспечению электрической энергией, газом и паром; кондиционированию воздуха – 78 (6), по водоснабжению; водоотведению, организации сбора и утилизации отходов, деятельности по ликвидации загрязнений – 75 (4).

Сельское хозяйство имеет зерновую и мясомолочную специализацию. Также развиты овощеводство и садоводство.

Оборот розничной торговли составил 119,2 млрд руб., или 100,4% (в сопоставимых ценах) к 2018 г. По уровню оборота розничной торговли на душу населения республика заняла 56 место в Российской Федерации (в 2018 г. – 54 место). В структуре оборота розничной торговли удельный вес пищевых продуктов, включая напитки, и табачных изделий составил 48,2%, непродовольственных товаров – 51,8% (в 2018 г. – соответственно 47,8 и 52,2%).

Оборот общественного питания составил 4,7 млрд руб., или 103,3% (в сопоставимых ценах) к 2018 г.

Сальдированный финансовый результат (прибыль минус убыток) деятельности организаций составил -3309 млн руб.¹⁾

Внешнеторговый оборот республики составил 132,5 млн долл. США, в том числе экспорт – 92,3 млн долл. США, или 95,6% к уровню 2018 г., импорт – соответственно 40,2 млн долл. США и 82,8%.

¹⁾ Знак (-) означает убыток.

УДЕЛЬНЫЙ ВЕС РЕСПУБЛИКИ В ОБЩЕРОССИЙСКИХ ОСНОВНЫХ ЭКОНОМИЧЕСКИХ ПОКАЗАТЕЛЯХ

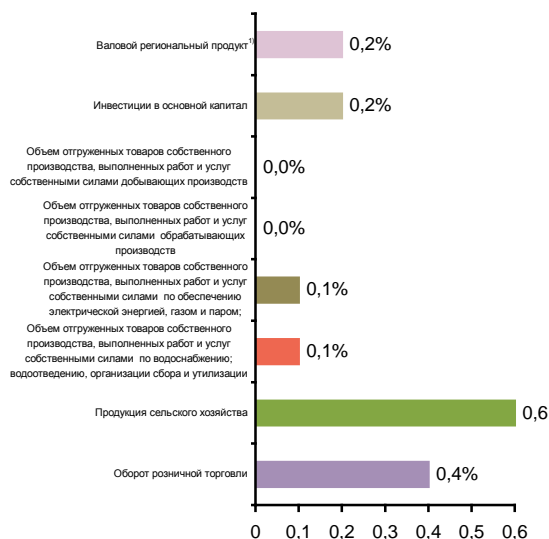

СТРУКТУРА ВАЛОВОГО РЕГИОНАЛЬНОГО ПРОДУКТА ПО ОТРАСЛЯМ ЭКОНОМИКИ¹⁾ (в текущих основных ценах)

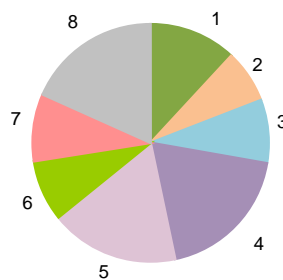

- 1 – Сельское, лесное хозяйство, охота, рыболовство и рыбоводство (12,0%)
- 2 – Обрабатывающие производства (7,2%)
- 3 – Строительство (8,6%)
- 4 – Торговля оптовая и розничная; ремонт автотранспортных средств и мотоциклов (18,9%)
- 5 – Государственное управление и обеспечение военной безопасности; социальное обеспечение (17,6%)
- 6 – Образование (8,3%)
- 7 – Деятельность в области здравоохранения и социальных услуг (9,1%)
- 8 – Прочие виды экономической деятельности (18,3%)

¹⁾ 2018 г.

**СТРУКТУРА ОБЪЕМА ОТГРУЖЕННЫХ ТОВАРОВ
СОБСТВЕННОГО ПРОИЗВОДСТВА, ВЫПОЛНЕННЫХ
РАБОТ И УСЛУГ СОБСТВЕННЫМИ СИЛАМИ
ОБРАБАТЫВАЮЩИХ ПРОИЗВОДСТВ
ПО ВИДАМ ЭКОНОМИЧЕСКОЙ ДЕЯТЕЛЬНОСТИ**

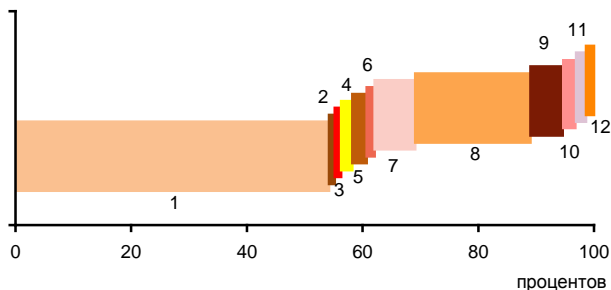

- 1 – Производство пищевых продуктов; производство напитков; производство табачных изделий (57,2%)
- 2 – Производство текстильных изделий; производство одежды; производство кожи и изделий из кожи (1,0%)
- 3 – Обработка древесины и производство изделий из дерева и пробки, кроме мебели, производство изделий из соломки и материалов для плетения (0,1%)
- 4 – Производство бумаги и бумажных изделий; деятельность полиграфическая и копирование носителей информации (1,9%)
- 5 – Производство кокса и нефтепродуктов; производство резиновых и пластмассовых изделий (2,5%)
- 6 – Производство химических веществ и химических продуктов; производство лекарственных средств и материалов, применяемых в медицинских целях (0,4%)
- 7 – Производство прочей неметаллической минеральной продукции (7,0%)
- 8 – Производство металлургическое; производство готовых металлических изделий, кроме машин и оборудования (19,9%)
- 9 – Производство компьютеров, электронных и оптических изделий; производство электрического оборудования (5,6%)
- 10 – Производство машин и оборудования, не включенных в другие группировки; производство автотранспортных средств, прицепов и полуприцепов; производство прочих транспортных средств и оборудования (2,3%)
- 11 – Производство мебели; производство прочих готовых изделий (1,7%)
- 12 – Ремонт и монтаж машин и оборудования (0,4%)

**УДЕЛЬНЫЙ ВЕС ПРОДУКЦИИ
РАСТЕНИЕВОДСТВА И ЖИВОТНОВОДСТВА
В ПРОДУКЦИИ СЕЛЬСКОГО ХОЗЯЙСТВА**

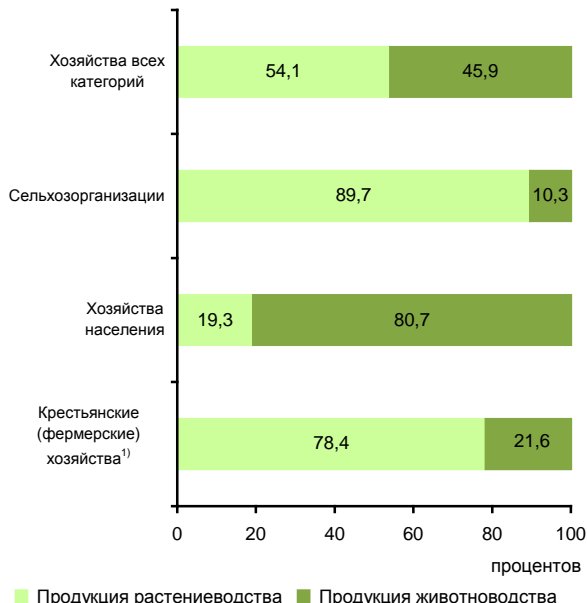

¹⁾ Включая индивидуальных предпринимателей.

СТРУКТУРА ВНЕШНЕЙ ТОРГОВЛИ

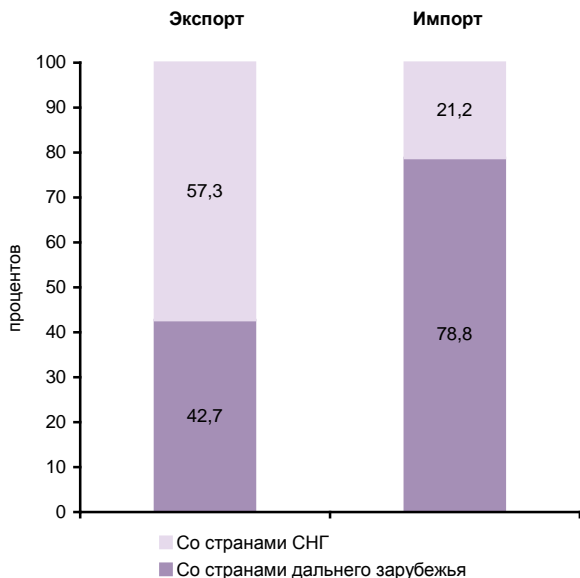

**СТРУКТУРА ДЕНЕЖНЫХ ДОХОДОВ НАСЕЛЕНИЯ
(в процентах от общего объема денежных доходов)**

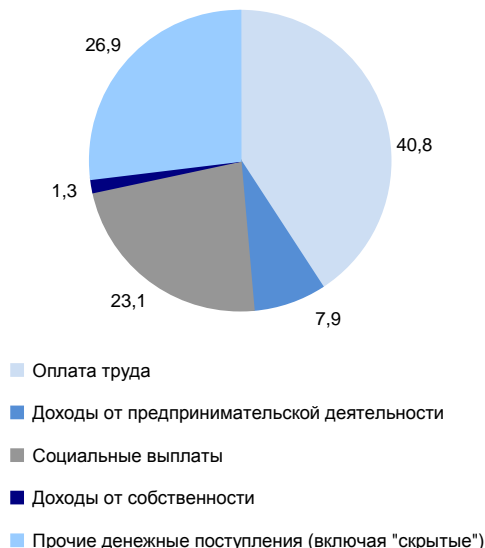

ОСНОВНЫЕ СОЦИАЛЬНО-ЭКОНОМИЧЕСКИЕ ПОКАЗАТЕЛИ

	2005	2010	2012	2013	2014	2015	2016	2017	2018	2019
НАСЕЛЕНИЕ										
Численность населения (оценка на конец года), тыс. человек	706,9	712,5	706,1	704,0	705,2	703,7	703,3	701,8	699,3	696,9
в том числе:										
мужчины	330,1	330,8	326,9	325,5	326,5	325,5	325,4	324,8	323,9	323,0
женщины	376,8	381,7	379,2	378,5	378,7	378,2	377,9	377,0	375,4	373,9
Из общей численности – население в трудоспособном возрасте, тыс. человек	424,2	424,4	414,1	408,3	405,4	399,4	395,6	391,2	385,8	390,3
Число родившихся на 1000 человек населения	11,2	14,5	15,3	15,3	15,3	14,6	14,1	12,8	13,1	12,3
Число умерших на 1000 человек населения	12,2	10,9	10,6	10,5	10,7	10,7	10,4	10,3	10,2	10,3
Естественный прирост, убыль (-) на 1000 человек населения	-1,0	3,6	4,7	4,8	4,6	3,9	3,7	2,5	2,9	2,0
Ожидаемая продолжительность жизни при рождении, число лет:										
все население	69,60	72,65	73,41	73,94	73,82	74,20	75,05	75,51	75,68	75,75
мужчины	63,33	66,85	67,87	68,46	68,76	68,62	69,72	70,48	70,35	70,52
женщины	76,01	78,16	78,60	79,06	78,48	79,42	79,92	80,02	80,57	80,57
ТРУД										
Среднегодовая численность занятых ¹⁾ , тыс. человек	...	301,7	300,9	300,7	298,3	294,7	287,2	289,7	297,9	273,1
Численность работников, занятых в государственных органах и органах местного самоуправления, тыс. человек	7,6	9,0	8,7	8,6	15,2	14,3	14,7	15,0	14,5	14,3
Численность безработных, тыс. человек	29,0	36,8	27,8	27,8	29,2	30,7	31,9	39,4	36,5	37,5
Уровень безработицы, процентов	8,8	9,7	7,9	8,1	8,6	9,3	9,9	11,8	10,3	12,1
Численность незанятых граждан, состоящих на учете в органах службы занятости населения в целях поиска подходящей работы (на конец года), тыс. человек	18,8	12,9	9,4	11,0	9,2	8,2	9,2	8,5	7,3	5,5
из них признаны безработными	18,7	12,8	9,3	11,0	9,0	8,1	9,1	8,4	7,3	5,5
УРОВЕНЬ ЖИЗНИ НАСЕЛЕНИЯ И СОЦИАЛЬНАЯ СФЕРА										
Среднедушевые денежные доходы (в месяц), руб.	4669	13193	16165	17142	19257	21804	22220	22702	23270	24495
Реальные денежные доходы населения, в процентах к предыдущему году	101,9	123,7	111,4	103,0	105,2	98,3	95,2	98,7	100,0	101,2
Потребительские расходы в среднем на душу населения (в месяц), руб.	2862	8498	11810	13787	14805	16283	16929	17731	18586	19215
Среднемесячная номинальная начисленная заработная плата работников организаций, руб.	4722	11818	15897	18664	20311	21267	22806	24715	26958	28751
Средний размер назначенных пенсий ²⁾ , руб.	2339	6873	8246	9003	9739	10772	11090	11868	12515	13176
Реальный размер назначенных пенсий ³⁾ , в процентах к предыдущему году	113,0	109,6	103,3	103,3	98,1	100,4	98,5	105,2	101,0	103,8
Численность пенсионеров, состоящих на учете в системе Пенсионного фонда Российской Федерации, тыс. человек	200	208	213	210	211	210	208	207	207	203
Доля численности населения с денежными доходами ниже величины прожиточного минимума к общей численности населения субъекта, процентов	17,0	10,5	10,4	12,6	12,5	14,2	14,3	14,4	14,0	13,8
Потребление продуктов питания на душу населения в год, кг:										
мясо и мясoproductы, включая субпродукты II категории и жир-сырец	50	64	71	72	64	67	68	61	61	61
молоко и молочные продукты	195	207	204	198	194	165	162	205	201	202
картофель	82	87	89	89	93	94	89	86	93	92
овощи и плодово-ягодные бахчевые культуры	83	101	105	106	106	107	102	105	109	109
хлебные продукты (хлеб и макаронные изделия в пересчете на муку, мука, крупа, бобовые)	105	101	103	103	103	104	105	105	105	106

	2005	2010	2012	2013	2014	2015	2016	2017	2018	2019
Общая площадь жилых помещений, приходящаяся в среднем на одного жителя ³⁾ (на конец года) – всего, м ²	25,3	26,1	26,5	26,9	27,1	27,6	28,0	28,4	28,7	29,2
в городских поселениях	28,8	29,5	29,9	30,3	30,6	31,1	31,6	32,0	32,3	32,8
в сельской местности	19,0	20,0	20,5	20,7	20,8	21,4	21,5	21,9	22,2	22,7
Численность граждан, пользующихся социальной поддержкой по оплате жилого помещения и коммунальных услуг, тыс. человек	294,9	126,6	119,1	121,5	123,3	123,2	119,6	106,2	103,1	100,4
Среднемесячный размер социальной поддержки на одного пользователя, руб.	91	328	399	426	480	513	483	525	577	609
Число семей, получивших субсидии на оплату жилого помещения и коммунальных услуг, тыс.	40,9	4,2	3,4	2,8	2,8	2,7	2,7	3,3	3,3	3,2
Среднемесячный размер субсидий на одну семью, руб.	510	914	1479	1706	1970	2060	2048	1881	1877	1901
Численность детей, стоящих на учете для определения в дошкольные образовательные организации ⁴⁾ :										
всего, человек	1706	9174	12164	13547	13096	13120	14378	13569	11882	11072
на 1000 детей в возрасте 1 – 6 лет	38	183	231	250	242	235	246	230	199	190
Валовой коэффициент охвата дошкольным образованием, в процентах от численности детей в возрасте 1 – 6 лет ⁵⁾	48,7	51,9	54,7	54,3	55,6	59,1	60,1	58,5	58,3	60,8
Численность обучающихся по образовательным программам начального, основного и среднего общего образования, тыс. человек	91	81	80	80	81	81	82	84	86	88
Численность студентов, обучающихся по программам подготовки среднего профессионального образования, тыс. человек:										
квалифицированных рабочих, служащих	5,7	4,6	3,9	3,5	3,5	3,5	3,4	3,3	3,0	2,8
специалистов среднего звена	10,0	7,8	8,2	7,5	9,1	10,0	10,8	11,2	11,5	11,7
Численность студентов, обучающихся по программам бакалавриата, специалитета, магистратуры, тыс. человек	35,0	33,9	32,0	30,2	29,7	26,1	24,8	22,9	21,2	20,9
Численность врачей, человек:										
всего, тыс.	4,7	5,0	5,0	5,1	5,0	4,5	4,7	4,9	4,7	4,8
на 10 000 человек населения	66,1	70,8	71,0	71,7	70,3	64,5	66,6	69,2	67,2	68,2
Численность среднего медицинского персонала, человек:										
всего, тыс.	7,1	7,4	7,8	7,9	7,7	7,8	8,0	7,8	7,6	7,7
на 10 000 человек населения	100,4	103,8	109,9	111,5	108,5	111,1	114,1	111,7	109,2	110,0
Число больничных организаций	31	31	35	34	34	32	31	31	30	31
Число больничных коек:										
всего, тыс.	7,2	7,1	7,5	6,6	6,2	6,2	6,3	6,3	6,2	6,1
на 10 000 человек населения	102	100	107	93	88	89	90	90	89	88
Число амбулаторно-поликлинических организаций	110	99	103	101	115	107	109	118	141	124
Мощность амбулаторно-поликлинических организаций, посещений в смену:										
всего, тыс.	18,4	15,5	17,0	17,0	17,1	18,6	18,5	18,8	18,9	19,2
на 10 000 человек населения	260	218	241	242	242	265	263	268	270	276
ВАЛОВОЙ РЕГИОНАЛЬНЫЙ ПРОДУКТ										
Валовой региональный продукт:										
всего, млн руб.	31182	75327	97449	118638	125960	126051	125197	128161	130043	...
на душу населения, руб.	44127	105782	137722	168268	178763	178921	177961	182432	185641	...
Индекс физического объема валового регионального продукта, в процентах к предыдущему году	105,5	106,2	101,6	103,6	101,5	97,4	95,6	97,3	98,0	...

	2005	2010	2012	2013	2014	2015	2016	2017	2018	2019
ИНВЕСТИЦИИ										
Инвестиции в основной капитал (в фактически действовавших ценах), млн руб.	5959	16204	21851	28808	31001	25457	25533	27239	31435	32832
Индекс физического объема инвестиций в основной капитал, в процентах к предыдущему году	137,4	108,2	103,9	127,6	102,1	73,8	94,6	101,2	101,0	98,3
Удельный вес инвестиций в основной капитал, финансируемых за счет бюджетных средств, в общем объеме инвестиций, процентов	56,0	39,2	61,2	74,2	76,0	70,2	74,0	44,9	39,0	49,8
в том числе за счет федерального бюджета	47,7	30,9	54,7	67,2	69,9	64,2	69,0	38,3	32,7	42,2
ОСНОВНЫЕ ФОНДЫ										
Наличие основных фондов ⁶⁾ (на конец года; по полной учетной стоимости), млн руб.	96529	171315	187258	197435	204596	232170	247890	271077	280203	315379
Ввод в действие основных фондов, млн руб.	2961	13215	8801	13392	8353	33402	16972	9421	11776	20351
Степень износа основных фондов ⁷⁾ (на конец года), процентов	46,1	40,0	42,4	47,3	47,6	51,3	52,6	54,9	56,4	57,7
Удельный вес полностью изношенных основных фондов ⁸⁾ (на конец года; по полной учетной стоимости; в процентах от общего объема основных фондов)	13,6	11,4	12,8	13,4	15,0	15,0	17,2	18,3	21,2	20,0
ПРЕДПРИЯТИЯ И ОРГАНИЗАЦИИ										
Число предприятий и организаций (на конец года; по данным государственной регистрации)	14898	11401	11481	11638	11696	11112	10476	9580	9393	9346
ПРОМЫШЛЕННОЕ ПРОИЗВОДСТВО										
Объем отгруженных товаров собственного производства, выполненных работ и услуг собственными силами по видам экономической деятельности, млн руб.:										
добыча полезных ископаемых							581	661	702	700
обрабатывающие производства							17281	27588	19376	19573
обеспечение электрической энергией, газом и паром; кондиционирование воздуха							5849	6697	7125	7025
водоснабжение; водоотведение, организация сбора и утилизации отходов, деятельность по ликвидации загрязнений							1452	1542	1467	1575
Индекс промышленного производства ^{8);9)} , в процентах к предыдущему году	110,5	99,0	102,6	107,9	97,7	90,5	94,1	83,1	93,9	91,2
Индекс производства по видам экономической деятельности ⁹⁾ , в процентах к предыдущему году										
добыча полезных ископаемых						122,2	78,6	81,1	116,2	106,3
обрабатывающие производства						90,2	89,7	73,3	93,7	84,0
обеспечение электрической энергией, газом и паром; кондиционирование воздуха						101,6	93,1	130,8	97,1	90,7
водоснабжение; водоотведение, организация сбора и утилизации отходов, деятельность по ликвидации загрязнений						80,4	128,4	101,9	88,3	120,0
СЕЛЬСКОЕ ХОЗЯЙСТВО										
Продукция сельского хозяйства в хозяйствах всех категорий (в фактически действовавших ценах), млн руб.	7639	16911	22189	24668	22832	23210	22165	22291	24198	31964
Индекс производства продукции сельского хозяйства в хозяйствах всех категорий, в процентах к предыдущему году	94,3	102,5	101,3	100,9	90,8	87,4	90,9	97,1	108,8	112,7

	2005	2010	2012	2013	2014	2015	2016	2017	2018	2019
Посевная площадь всех сельскохозяйственных культур в хозяйствах всех категорий, тыс. га	150,6	159,7	166,6	168,4	166,4	175,3	169,9	169,5	174,8	170,0
Структура посевных площадей сельскохозяйственных культур в хозяйствах всех категорий, в процентах от всей посевной площади:										
зерновые и зернобобовые культуры	56,8	67,3	72,9	77,2	76,2	75,7	75,3	78,5	79,0	81,7
технические культуры	6,9	9,2	9,8	9,3	12,4	12,5	15,1	13,7	11,6	10,8
картофель и овощебахчевые культуры	6,3	6,9	6,5	5,1	4,9	5,2	4,7	3,5	4,2	3,7
кормовые культуры	30,1	16,5	10,8	8,4	6,5	6,6	4,9	4,3	5,2	3,8
Поголовье скота в хозяйствах всех категорий (на конец года), тыс. голов:										
крупный рогатый скот в том числе коровы	104,6	125,7	120,2	116,3	116,0	98,6	89,3	83,4	91,2	92,7
свиньи	48,4	59,6	56,3	52,1	53,1	42,1	34,2	34,1	34,3	36,7
овцы и козы	118,7	45,1	38,6	30,7	33,1	33,4	38,8	25,2	16,8	21,1
Производство в хозяйствах всех категорий, тыс. т:										
зерно (в весе после доработки)	216,1	399,7	522,0	654,7	648,8	558,0	616,8	636,2	763,8	791,2
семена подсолнечника (в весе после доработки) ¹⁰⁾	3,7	1,2	2,2	2,3	3,2	1,8	3,6	3,6	2,4	1,4
картофель	84,1	119,4	137,8	98,0	87,4	94,9	80,2	62,7	99,3	89,2
овощи	27,7	35,3	37,8	33,2	31,9	35,3	24,3	19,3	28,4	31,0
скот и птица на убой (в убойном весе)	29,2	35,4	41,4	42,3	39,3	42,9	33,2	20,9	19,2	23,0
молоко	144,0	181,8	194,6	184,1	180,3	146,7	133,7	144,5	155,0	167,9
яйца, млн шт.	127,6	135,2	138,7	146,9	147,7	138,8	97,2	70,5	69,2	69,2
СТРОИТЕЛЬСТВО										
Объем работ, выполненных по виду деятельности «Строительство» (в фактически действовавших ценах), млн руб.	3816,2	12943,9	12091,6	12853,3	20941,7	22445,0	23990,2	13761,3	19052,4	17621,7
Индекс физического объема работ, выполненных по виду деятельности «Строительство», в процентах к предыдущему году	131,7	100,4	76,7	102,6	153,7	101,7	102,1	53,7	114,0	79,0
Ввод в действие жилых домов, тыс. м ² общей площади жилых помещений	119	198	206	210	171	174	178	192	210	229
Удельный вес жилых домов, построенных населением за счет собственных и привлеченных средств, в общем вводе жилья, процентов	59,7	39,0	22,5	18,1	21,6	22,1	18,7	23,0	21,6	31,4
Ввод в действие мощностей:										
дошкольных образовательных организаций, мест	–	–	30	340	400	–	120	300	480	1590
общеобразовательных организаций, учебных мест	1200	–	–	500	–	320	700	360	360	500
больничных организаций, коек	–	300	39	–	–	–	–	100	276	–
амбулаторно-поликлинических организаций, посещений в смену	–	1105	–	–	600	10	–	–	250	285
ТОРГОВЛЯ И УСЛУГИ НАСЕЛЕНИЮ										
Оборот розничной торговли (в фактически действовавших ценах):										
всего, млн руб.	17105	54372	76490	84220	92898	101911	105349	109722	114697	119195
на душу населения, руб.	24206	76353	108101	119453	131840	144655	149749	156186	163733	170755
Индекс физического объема оборота розничной торговли, в процентах к предыдущему году	119,1	114,7	108,1	103,6	102,7	94,3	96,4	100,9	102,6	100,4
Оборот общественного питания (в фактически действовавших ценах), млн руб.	298	1497	2618	3001	3327	3360	4477	4667	4453	4734
Индекс физического объема оборота общественного питания, в процентах к предыдущему году	115,6	137,7	114,6	105,6	105,0	92,9	127,7	102,6	93,3	103,3
Объем платных услуг населению (в фактически действовавших ценах), млн руб.	6869	16359	20459	21887	23268	24970	25976	27255	28627	26920
Индекс физического объема платных услуг населению, в процентах к предыдущему году	107,1	103,6	100,1	101,6	101,7	100,3	96,5	101,2	102,4	90,8

	2005	2010	2012	2013	2014	2015	2016	2017	2018	2019
ТРАНСПОРТ										
Эксплуатационная длина железнодорожных путей общего пользования (на конец года), км	144	144	144	144	144	144	144	144	144	144
Протяженность автомобильных дорог общего пользования с твердым покрытием (на конец года) ¹⁾ , км	2288	3876	5305	5568	5577	5531	5535	5562	5718	5737
Грузооборот автомобильного транспорта, млн т·км	147	181	170	127	137	131	113	98	72	78
Пассажиروоборот автобусного транспорта общего пользования, млн пассажиро-километров	962	699	637	601	605	573	564	556	578	575
ИНФОРМАЦИОННЫЕ И КОММУНИКАЦИОННЫЕ ТЕХНОЛОГИИ										
Удельный вес домашних хозяйств, имевших широкополосный доступ к сети Интернет, в общем числе домашних хозяйств, процентов					62,7	56,3	68,3	80,5	83,6	74,5
Удельный вес населения, использовавшего сеть Интернет, в общей численности населения, процентов					68,0	69,3	72,6	82,0	89,5	85,2
Удельный вес организаций, использовавших широкополосный доступ к сети Интернет, в общем числе обследованных организаций, процентов		58,4	77,4	79,3	83,1	79,4	85,0	75,0	83,6	67,9
Число подключенных абонентских устройств мобильной связи на 1000 человек населения (на конец года), шт.	529,0	1173,7	1357,0	1486,1	1414,4	1480,8	1462,3	1499,1	1457,0	1530,5
Число активных абонентов широкополосного доступа к сети Интернет на 100 человек населения (на конец года), единиц:										
фиксированного			6,9	7,7	7,8	8,7	8,0	12,7	15,8	16,8
мобильного			53,6	55,9	65,7	68,2	69,7	72,4	77,2	81,6
ФИНАНСЫ										
Доходы консолидированного бюджета субъекта, млн руб.	9832	17787	22601	24351	25276	24852	26276	27734	32997	38510
из них доходы муниципальных образований	4422	7611	8659	9169	9445	9794	10309	10976	11384	12257
Расходы консолидированного бюджета субъекта, млн руб.	10238	19790	21905	26322	27052	25698	26181	28119	32577	37517
из них расходы муниципальных образований	4381	8020	8902	9419	9669	10051	10173	11130	11344	12081
Поступление налогов, сборов и иных обязательных платежей в бюджетную систему Российской Федерации, млн руб.	3963	6157	8322	10361	10673	11076	14996	17629	18697	14929
Задолженность по налогам и сборам в бюджетную систему Российской Федерации, млн руб.	983	4614	6278	7249	7588	5306	6580	6364	4026	3388
ЦЕНЫ										
Индекс потребительских цен (декабрь к декабрю предыдущего года), процентов	111,4	110,7	106,4	106,1	110,2	113,6	104,8	102,3	103,4	101,9
Стоимость фиксированного набора потребительских товаров и услуг (на конец года):										
руб.	3791,9	7437,3	8581,8	9338,5	10919,7	12290,3	12764,7	13074,1	13775,0	14005,9
в процентах к среднероссийской стоимости	81	85	87	87	91	92	90	88	89	87

¹⁾ Данные рассчитаны в соответствии с актуализированной методикой расчета баланса трудовых ресурсов и оценки затрат труда.

²⁾ Данные за 2016 – 2017 гг. приведены не включая одновременную денежную выплату в размере 5 тысяч рублей, назначенную в соответствии с Федеральным законом от 22 ноября 2016 г. № 385-ФЗ. Средний размер назначенных пенсий, включая одновременную денежную выплату, составил по состоянию на 1 января 2017 г. – 16090 рублей, реальный размер назначенных пенсий по состоянию на 1 января 2017 г. – 142,9%, по состоянию на 1 января 2018 г. – 72,5%.

³⁾ В связи с отсутствием нормативно-правового акта, устанавливающего порядок государственного учета жилищного фонда в Российской Федерации, в том числе его государственного технического учета (включая техническую инвентаризацию), официальная статистическая информация о жилищном фонде начиная с 2013 г. формируется не по полному кругу единиц учета.

⁴⁾ Начиная с 2015 г. по данным Минпросвещения России. Данные выгружены из федерального сегмента электронной очереди по состоянию на 31 декабря 2019 г.

⁵⁾ До 2018 г. – охват детей дошкольным образованием.

⁶⁾ С учетом переоценки (см. методологические пояснения к разделу).

⁷⁾ По коммерческим организациям (без субъектов малого предпринимательства).

⁸⁾ С 2015 г. данные приведены по агрегированному индексу производства по видам экономической деятельности «Добыча полезных ископаемых», «Обрабатывающие производства», «Обеспечение электрической энергией, газом и паром; кондиционирование воздуха», «Водоснабжение; водоотведение, организация сбора и утилизации отходов, деятельность по ликвидации загрязнений» (ОКВЭД2), до 2015 г. – по видам экономической деятельности «Добыча полезных ископаемых», «Обрабатывающие производства», «Производство и распределение электроэнергии, газа и воды» (ОКВЭД).

⁹⁾ Данные за 2015-2018 гг. уточнены по итогам ретроспективного пересчета индексов производства, проведенного в связи с переходом в расчеты индексов производства на новый базисный 2018 г.

¹⁰⁾ 2005 г. – в первоначально оприходованном виде.

¹¹⁾ С 2012 г. – включая протяженность улиц.

ЧЕЧЕНСКАЯ РЕСПУБЛИКА



Площадь территории – 15,6 тыс. км²

Климат горной области Северного Кавказа
Средняя температура января 2019 г.: +0,2°С
Средняя температура июля 2019 г.: +23,0°С

Население (оценка на 1 января 2020 г.), тыс. человек:
все население – 1478,7
городское – 545,4
сельское – 933,3

Национальная структура населения
(по переписи на 14 октября 2010 г.), процентов к населению,
указавшему национальную принадлежность:

чеченцы – 95,3
русские – 1,9
кумыки – 1,0
аварцы – 0,4
другие национальности – 1,4

Плотность населения (на 1 января 2020 г.) – 94,5 человека
на 1 км²

Муниципальные образования (1 января 2020 г.) – 234

в том числе:

муниципальные районы – 15
городской округа – 2
городские поселения – 4
сельские поселения – 213

Наиболее крупные города
(число жителей – оценка на 1 января 2020 г.), тыс. человек:

Грозный – 305,9
Урус-Мартан – 62,7
Шали – 55,1
Гудермес – 55,9
Аргун – 39,3

РАСПРЕДЕЛЕНИЕ ЧИСЛА МИГРАНТОВ ПО ОСНОВНЫМ ПОТОКАМ ПЕРЕДВИЖЕНИЯ в 2019 г.

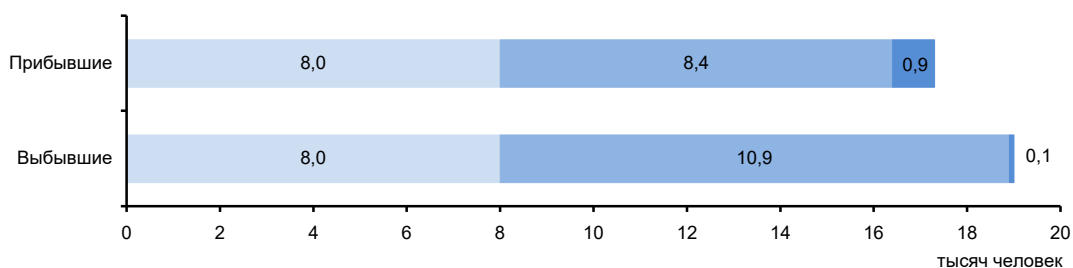

Потоки миграции:

■ Перемещения внутри региона ■ Обмен с другими регионами России ■ Международные

ЭКОНОМИКА РЕСПУБЛИКИ в 2019 г.

В структуре валового регионального продукта в 2018 г. основными видами экономической деятельности являлись: торговля оптовая и розничная; ремонт автотранспортных средств и мотоциклов – 15,8%; государственное управление и обеспечение военной безопасности; социальное обеспечение – 15,7; строительство – 14,8; образование – 12,5; сельское, лесное хозяйство, охота, рыболовство и рыбоводство – 11,1; деятельность в области здравоохранения и социальных услуг – 9,2%.

В объеме инвестиций в основной капитал 34,1% заняли собственные средства, 65,9% – привлеченные средства.

Объем финансовых вложений, поступивших в экономику республики, составил 1053 млн руб.

Сальдо прямых иностранных инвестиций, по данным Банка России, составило 10 млн долл. США.

Индекс промышленного производства по сравнению с 2018 г. составил 108,3%, по видам экономической деятельности «Добыча полезных ископаемых» – 98,4, «Обрабатывающие производства» – 103,7, «Обеспечение электрической энергией, газом и паром; кондиционирование воздуха» – 111,0, «Водоснабжение; водоотведение, организация сбора и утилизации отходов, деятельность по ликвидации загрязнений» – 87,0%. В объеме отгруженных товаров собственного производства, выполненных работ и услуг собственными силами по добыче полезных ископаемых республика занимает 56 место в России (в федеральном округе – 3), по обрабатывающим производствам – 79 (6), по обеспечению электрической энергией, газом и паром; кондиционированию воздуха – 61 (2), по водоснабжению; водоотведению, организации сбора и утилизации отходов, деятельности по ликвидации загрязнений – 76 (5).

Сельское хозяйство специализируется на производстве овощей и фруктов, возделывают зерновые культуры. Развита тонкорунное овцеводство, птицеводство, разводят крупный рогатый скот.

Оборот розничной торговли составил 176,2 млрд руб. или 102,0% (в сопоставимых ценах) к 2018 г. По уровню оборота розничной торговли на душу населения республика заняла 81 место в Российской Федерации (в 2018 г. – 80 место). В структуре оборота розничной торговли удельный вес пищевых продуктов, включая напитки, и табачных изделий составил 51,4%, непродовольственных товаров – 48,6% (в 2018 г. – соответственно 51,1 и 48,9%).

Оборот общественного питания составил 13,9 млрд руб. или 106,0% (в сопоставимых ценах) к 2018 г.

Сальдированный финансовый результат (прибыль минус убыток) деятельности организаций составил -9718 млн руб.¹⁾

Внешнеторговый оборот республики составил 66,3 млн долл. США, в том числе экспорт – 5,3 млн долл. США, или 141,5% к уровню 2018 г., импорт – соответственно 61,0 млн долл. США, или 113,8%.

¹⁾ Знак (-) означает убыток.

**УДЕЛЬНЫЙ ВЕС РЕСПУБЛИКИ
В ОБЩЕРОССИЙСКИХ ОСНОВНЫХ
ЭКОНОМИЧЕСКИХ ПОКАЗАТЕЛЯХ**

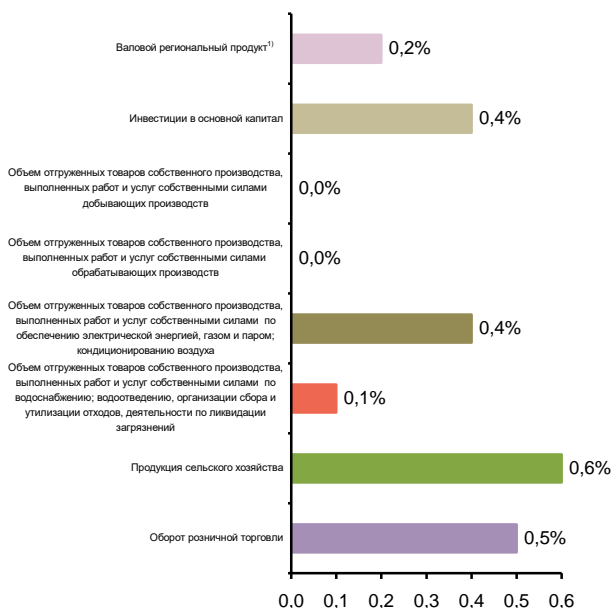

**СТРУКТУРА ВАЛОВОГО РЕГИОНАЛЬНОГО ПРОДУКТА
ПО ОТРАСЛЯМ ЭКОНОМИКИ¹⁾**
(в текущих основных ценах)

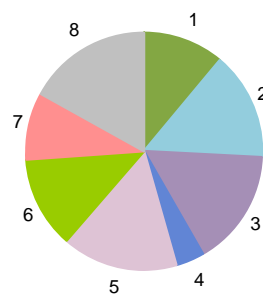

- 1 – Сельское, лесное хозяйство, охота, рыболовство и рыбоводство (11,1%)
- 2 – Строительство (14,8%)
- 3 – Торговля оптовая и розничная; ремонт автотранспортных средств и мотоциклов (15,8%)
- 4 – Транспортировка и хранение (3,9%)
- 5 – Государственное управление и обеспечение военной безопасности; социальное обеспечение (15,7%)
- 6 – Образование (12,5%)
- 7 – Деятельность в области здравоохранения и социальных услуг (9,2%)
- 8 – Прочие виды экономической деятельности (17,0%)

¹⁾ 2018 г.

**СТРУКТУРА ОБЪЕМА ОТГРУЖЕННЫХ ТОВАРОВ
СОБСТВЕННОГО ПРОИЗВОДСТВА, ВЫПОЛНЕННЫХ
РАБОТ И УСЛУГ СОБСТВЕННЫМИ СИЛАМИ
ОБРАБАТЫВАЮЩИХ ПРОИЗВОДСТВ
ПО ВИДАМ ЭКОНОМИЧЕСКОЙ ДЕЯТЕЛЬНОСТИ**

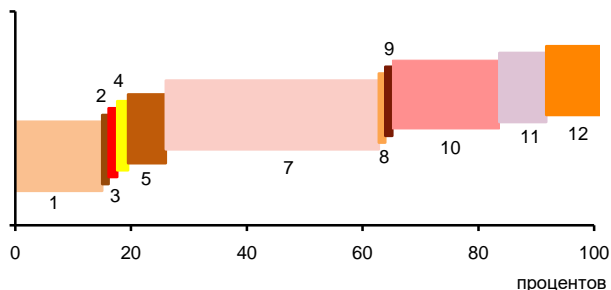

- 1 – Производство пищевых продуктов; производство напитков; производство табачных изделий (15,0%)
- 2 – Производство текстильных изделий; производство одежды; производство кожи и изделий из кожи (0,1%)
- 3 – Обработка древесины и производство изделий из дерева и пробки, кроме мебели, производство изделий из соломки и материалов для плетения (1,5%)
- 4 – Производство бумаги и бумажных изделий; деятельность полиграфическая и копирование носителей информации (0,9%)
- 5 – Производство кокса и нефтепродуктов; производство резиновых и пластмассовых изделий (6,5%)
- 6 – Производство химических веществ и химических продуктов; производство лекарственных средств и материалов, применяемых в медицинских целях (0,0%)
- 7 – Производство прочей неметаллической минеральной продукции (39,8%)
- 8 – Производство металлургическое; производство готовых металлических изделий, кроме машин и оборудования (0,1%)
- 9 – Производство компьютеров, электронных и оптических изделий; производство электрического оборудования (0,2%)
- 10 – Производство машин и оборудования, не включенных в другие группировки; производство автотранспортных средств, прицепов и полуприцепов; производство прочих транспортных средств и оборудования (18,5%)
- 11 – Производство мебели; производство прочих готовых изделий (8,1%)
- 12 – Ремонт и монтаж машин и оборудования (9,3%)

**УДЕЛЬНЫЙ ВЕС ПРОДУКЦИИ
РАСТЕНИЕВОДСТВА И ЖИВОТНОВОДСТВА
В ПРОДУКЦИИ СЕЛЬСКОГО ХОЗЯЙСТВА**

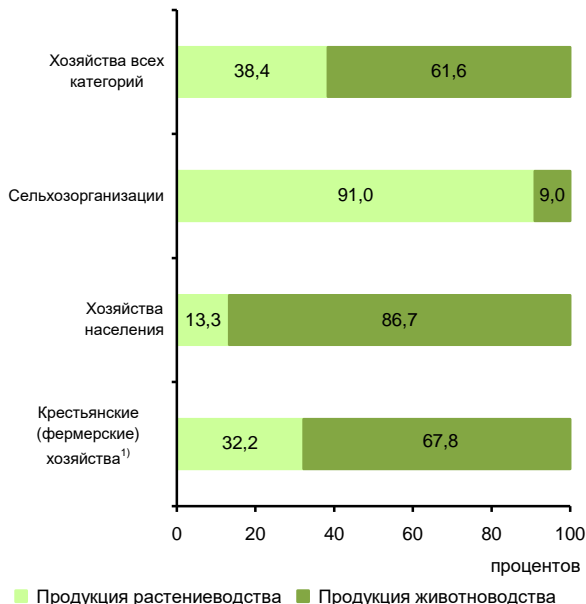

¹⁾ Включая индивидуальных предпринимателей.

СТРУКТУРА ВНЕШНЕЙ ТОРГОВЛИ

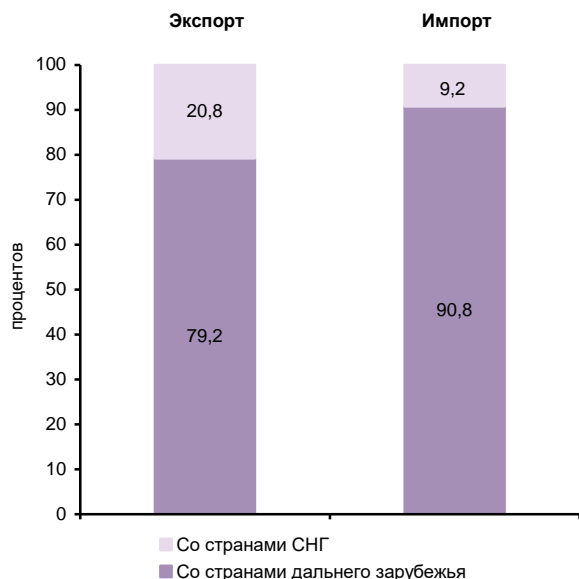

СТРУКТУРА ДЕНЕЖНЫХ ДОХОДОВ НАСЕЛЕНИЯ

(в процентах от общего объема денежных доходов населения)

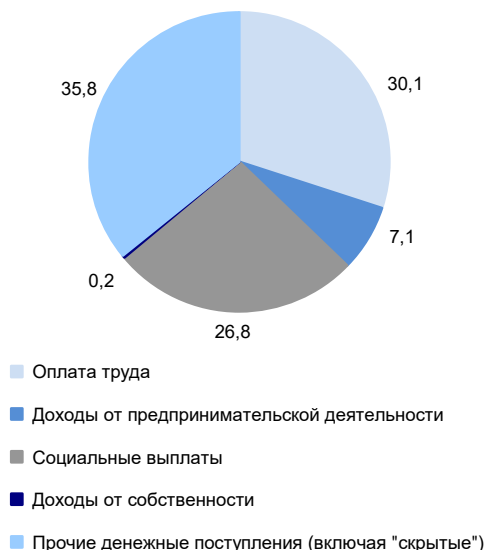

ОСНОВНЫЕ СОЦИАЛЬНО-ЭКОНОМИЧЕСКИЕ ПОКАЗАТЕЛИ

	2005	2010	2012	2013	2014	2015	2016	2017	2018	2019
НАСЕЛЕНИЕ										
Численность населения (оценка на конец года), тыс. человек	1152,3	1275,1	1324,8	1346,4	1370,3	1394,2	1414,9	1437,0	1457,0	1478,7
в том числе:										
мужчины	561,3	625,7	650,9	661,6	673,8	686,4	696,8	707,9	718,0	729,2
женщины	591,0	649,4	673,9	684,8	696,5	707,8	718,1	729,1	739,0	749,5
Из общей численности – население в трудоспособном возрасте, тыс. человек	671,8	736,9	751,7	758,4	768,9	779,1	789,2	796,6	806,8	832,2
Число родившихся на 1000 человек населения	25,1	29,9	26,2	24,7	24,3	23,1	21,3	22,0	20,7	20,3
Число умерших на 1000 человек населения	5,1	5,6	5,5	4,9	5,1	4,9	4,7	4,6	4,4	4,3
Естественный прирост, убыль (-) на 1000 человек населения	20,0	24,3	20,7	19,8	19,2	18,2	16,6	17,4	16,3	16,0
Ожидаемая продолжительность жизни при рождении, число лет:										
все население	72,07	71,55	71,88	73,20	73,06	73,45	74,20	74,84	75,43	75,88
мужчины	67,52	68,31	68,98	70,23	70,01	70,35	71,43	71,98	73,01	73,61
женщины	76,55	74,70	74,64	76,01	75,99	76,44	76,78	77,48	77,67	77,97
ТРУД										
Среднегодовая численность занятых ¹⁾ , тыс. человек	...	408,5	440,1	452,2	466,0	488,7	490,0	513,5	519,8	541,9
Численность работников, занятых в государственных органах и органах местного самоуправления, тыс. человек	...	13,0	13,3	13,2	17,0	23,5	23,5	23,6	23,1	23,2
Численность безработных, тыс. человек	...	238,3	177,9	174,7	135,9	105,8	98,1	87,1	86,3	85,9
Уровень безработицы, процентов	...	43,3	29,8	26,9	21,5	17,1	15,8	14,0	13,7	13,5
Численность незанятых граждан, состоящих на учете в органах службы занятости населения в целях поиска подходящей работы (на конец года), тыс. человек	341,4	232,2	166,3	129,0	99,6	75,0	57,4	56,2	50,4	50,5
из них признаны безработными	332,7	232,2	166,3	129,0	99,5	74,8	57,4	56,2	49,9	50,5
УРОВЕНЬ ЖИЗНИ НАСЕЛЕНИЯ И СОЦИАЛЬНАЯ СФЕРА										
Среднедушевые денежные доходы (в месяц), руб.	...	11982	15274	18178	19752	22709	22859	22484	23197	24138
Реальные денежные доходы населения, в процентах к предыдущему году	105,2	107,4	104,2	99,2	95,0	96,4	102,3	101,6
Потребительские расходы в среднем на душу населения (в месяц), руб.	...	4581	7002	10979	12771	14904	14983	15469	16041	16823
Среднемесячная номинальная начисленная заработная плата работников организаций, руб.	6716	13919	17385	20865	21452	22304	22926	23249	26177	27757
Средний размер назначенных пенсий ²⁾ , руб.	1978	6046	7558	8509	9402	10411	10813	11631	12380	12952
Реальный размер назначенных пенсий ³⁾ , в процентах к предыдущему году	118,1	104,9	103,2	107,2	99,4	98,8	99,1	105,7	102,2	102,1
Численность пенсионеров, состоящих на учете в системе Пенсионного фонда Российской Федерации, тыс. человек	237	321	351	366	379	403	411	410	417	419
Доля численности населения с денежными доходами ниже величины прожиточного минимума к общей численности населения субъекта, процентов	21,7	17,8	14,2	16,0	17,3	20,7	20,5	20,7
Потребление продуктов питания на душу населения в год, кг:										
мясо и мясопродукты, включая субпродукты II категории и жир-сырец	...	50	55	58	59	61	62	63	64	65
молоко и молочные продукты	...	223	224	223	224	228	228	228	229	231
картофель	...	63	69	71	72	76	80	89	95	96
овощи и продовольственные бахчевые культуры	...	86	100	108	111	114	114	134	135	150
хлебные продукты (хлеб и макаронные изделия в пересчете на муку, мука, крупа, бобовые)	...	126	124	126	128	129	129	129	130	130

**СЕВЕРО-КАВКАЗСКИЙ ФЕДЕРАЛЬНЫЙ ОКРУГ
ЧЕЧЕНСКАЯ РЕСПУБЛИКА**

Продолжение

	2005	2010	2012	2013	2014	2015	2016	2017	2018	2019
Общая площадь жилых помещений, приходящая в среднем на одного жителя (на конец года) – всего, м ²	...	12,0	16,1	18,1	18,0	17,5	17,6	18,1	19,0	20,1
в городских поселениях	...	27,5	38,1	22,0	22,1	22,1	22,7	23,0	22,7	23,8
в сельской местности	...	3,7	4,4	16,0	15,8	15,0	14,9	15,5	16,9	17,9
Численность граждан, пользующихся социальной поддержкой по оплате жилого помещения и коммунальных услуг, тыс. человек	...	406,2	528,6	555,4	561,3	232,4	223,4	229,7	225,5	230,1
Среднемесячный размер социальной поддержки на одного пользователя, руб.	...	206	290	344	355	904	970	1066	1196	1355
Число семей, получивших субсидии на оплату жилого помещения и коммунальных услуг, тыс.	...	20,2	27,3	14,8	17,2	6,9	12,0	4,7	11,0	13,5
Среднемесячный размер субсидий на одну семью, руб.	...	945	1219	873	1054	1071	854	1061	1644	1800
Численность детей, стоящих на учете для определения в дошкольные образовательные организации ³⁾ :										
всего, человек	...	14780	38644	24914	19899	15440	15987	12930	12149	11225
на 1000 детей в возрасте 1 – 6 лет	...	86	213	133	107	85	88	71	64	61
Валовой коэффициент охвата дошкольным образованием, в процентах от численности детей в возрасте 1 – 6 лет ⁴⁾	...	12,0	15,8	18,8	29,2	33,4	37,9	41,1	43,2	44,4
Численность обучающихся по образовательным программам начального, основного и среднего образования, тыс. человек	215	213	227	233	244	252	262	272	284	293
Численность студентов, обучающихся по программам подготовки среднего профессионального образования, тыс. человек:										
квалифицированных рабочих, служащих	8,3	8,6	7,7	6,8	6,1	6,3	6,3	6,6	7,1	7,3
специалистов среднего звена	9,8	13,1	15,3	17,7	19,4	23,1	26,7	30,2	30,2	30,5
Численность студентов, обучающихся по программам бакалавриата, специалитета, магистратуры, тыс. человек	25,4	33,4	33,1	31,9	35,1	33,1	33,3	34,5	35,2	33,6
Численность врачей, человек:										
всего, тыс.	...	3,6	3,5	3,6	3,6	3,8	4,0	4,0	4,3	4,4
на 10 000 человек населения	...	28,3	26,3	27,0	26,5	27,0	28,1	28,0	29,3	29,4
Численность среднего медицинского персонала, человек:										
всего, тыс.	...	9,4	9,8	9,9	9,7	9,8	10,0	10,8	11,1	11,3
на 10 000 человек населения	...	73,3	73,9	73,2	71,1	70,6	70,9	75,2	76,4	76,6
Число больничных организаций	...	71	72	49	44	43	43	41	39	38
Число больничных коек:										
всего, тыс.	...	10,5	10,0	10,0	8,7	8,6	8,6	8,2	8,5	8,5
на 10 000 человек населения	...	83	76	74	63	62	61	57	58	57
Число амбулаторно-поликлинических организаций	...	134	142	68	48	54	60	54	77	75
Мощность амбулаторно-поликлинических организаций, посещений в смену:										
всего, тыс.	...	24,4	28,8	24,8	25,3	25,6	25,5	25,4	26,1	28,5
на 10 000 человек населения	...	191	217	184	185	184	180	177	179	193
ВАЛОВОЙ РЕГИОНАЛЬНЫЙ ПРОДУКТ										
Валовой региональный продукт:										
всего, млн руб.	22899	70695	102289	122403	148942	154402	169380	178944	193077	...
на душу населения, руб.	20038	55996	77877	91646	109649	111705	120597	125493	133436	...
Индекс физического объема валового регионального продукта, в процентах к предыдущему году	...	96,2	107,1	100,2	108,5	102,9	104,4	101,4	101,3	...

	2005	2010	2012	2013	2014	2015	2016	2017	2018	2019
ИНВЕСТИЦИИ										
Инвестиции в основной капитал (в фактически действовавших ценах), млн руб.	13184	50369	54400	44623	57448	58844	60543	64387	74368	82653
Индекс физического объема инвестиций в основной капитал, в процентах к предыдущему году	169,1	112,5	97,6	99,6	127,2	97,3	100,0	103,7	99,1	105,3
Удельный вес инвестиций в основной капитал, финансируемых за счет бюджетных средств, в общем объеме инвестиций, процентов	90,5	74,7	75,1	52,2	42,6	40,9	25,2	24,5	25,9	44,3
в том числе за счет федерального бюджета	79,8	49,8	62,9	30,7	24,1	32,2	15,7	16,9	18,4	38,2
ОСНОВНЫЕ ФОНДЫ										
Наличие основных фондов ⁵⁾ (на конец года; по полной учетной стоимости), млн руб.	...	231128	330596	404275	413687	425937	468184	538579	600232	864942
Ввод в действие основных фондов, млн руб.	...	36220	54639	41761	22059	21929	29068	22177	36928	73068
Степень износа основных фондов ⁶⁾ (на конец года), процентов	...	60,4	53,1	50,5	49,4	49,7	51,9	57,0	55,2	51,9
Удельный вес полностью изношенных основных фондов ⁷⁾ (на конец года; по полной учетной стоимости; в процентах от общего объема основных фондов)	...	44,4	36,9	34,0	32,1	30,6	29,4	31,0	28,4	28,6
ПРЕДПРИЯТИЯ И ОРГАНИЗАЦИИ										
Число предприятий и организаций (на конец года; по данным государственной регистрации)	7277	10108	10289	9836	9656	9876	10441	10118	10000	10178
ПРОМЫШЛЕННОЕ ПРОИЗВОДСТВО										
Объем отгруженных товаров собственного производства, выполненных работ и услуг собственными силами по видам экономической деятельности, млн руб.:										
добыча полезных ископаемых							5217	5593	5272	5261
обрабатывающие производства							8475	10186	10381	10936
обеспечение электрической энергией, газом и паром; кондиционирование воздуха							13701	14379	15463	21599
водоснабжение; водоотведение, организация сбора и утилизации отходов, деятельность по ликвидации загрязнений							1517	1408	1763	1447
Индекс промышленного производства ^{8);9)} , в процентах к предыдущему году	...	93,7	99,7	101,6	102,6	100,9	102,6	100,2	100,1	108,3
Индекс производства по видам экономической деятельности ⁸⁾ , в процентах к предыдущему году										
добыча полезных ископаемых						100,6	100,1	96,1	96,8	98,4
обрабатывающие производства						101,0	105,7	104,1	103,5	103,7
обеспечение электрической энергией, газом и паром; кондиционирование воздуха						101,7	103,6	102,1	100,4	111,0
водоснабжение; водоотведение, организация сбора и утилизации отходов, деятельность по ликвидации загрязнений						100,3	100,3	93,2	102,3	87,0
СЕЛЬСКОЕ ХОЗЯЙСТВО										
Продукция сельского хозяйства в хозяйствах всех категорий (в фактически действовавших ценах), млн руб.	4552	10893	13565	14659	15156	17549	21123	25997	27778	32716
Индекс производства продукции сельского хозяйства в хозяйствах всех категорий, в процентах к предыдущему году	105,5	99,4	95,6	107,3	98,4	106,2	109,5	111,5	97,0	110,8

	2005	2010	2012	2013	2014	2015	2016	2017	2018	2019
Посевная площадь всех сельскохозяйственных культур в хозяйствах всех категорий, тыс. га	163,8	188,0	170,7	183,9	224,9	217,9	236,4	256,4	267,4	276,4
Структура посевных площадей сельскохозяйственных культур в хозяйствах всех категорий, в процентах от всей посевной площади:										
зерновые и зернобобовые культуры	63,9	53,7	57,6	60,1	60,9	53,3	62,4	64,8	64,3	64,8
технические культуры	3,3	8,1	9,5	11,3	9,6	11,6	14,2	18,6	18,7	17,8
картофель и овощебахчевые культуры	5,6	4,8	5,9	5,9	4,3	5,0	4,1	4,1	4,7	4,9
кормовые культуры	27,3	33,4	27,0	22,7	25,2	30,1	19,3	12,5	12,3	12,5
Поголовье скота в хозяйствах всех категорий (на конец года), тыс. голов:										
крупный рогатый скот в том числе коровы	196,2	210,7	223,3	237,6	242,9	239,3	245,1	239,7	251,5	252,8
овцы и козы	112,4	108,6	108,7	112,0	114,3	114,5	117,0	115,6	119,9	121,6
170,1	194,5	210,1	217,2	229,2	236,2	253,2	248,3	238,5	265,4	
Производство в хозяйствах всех категорий, тыс. т:										
зерно (в весе после доработки)	116,0	124,6	90,6	192,4	157,7	215,8	304,3	422,0	268,4	177,7
сахарная свекла	5,6	39,9	23,9	77,0	48,2	52,9	83,1	44,6	–	27,6
семена подсолнечника (в весе после доработки) ⁹⁾	0,5	5,0	2,5	4,7	3,7	3,1	14,7	24,8	4,4	2,3
картофель	19,7	21,8	24,0	31,5	32,0	36,7	33,9	38,5	32,1	32,7
овощи	21,7	25,2	25,4	32,4	34,4	41,9	44,8	75,2	75,2	130,3
скот и птица на убой (в убойном весе)	17,4	20,5	21,2	21,7	22,2	22,6	23,6	23,7	23,5	24,6
молоко	244,3	262,7	261,2	261,2	262,8	266,0	276,1	286,9	285,8	290,7
яйца, млн шт.	48,8	87,5	73,0	67,5	97,5	112,5	136,4	146,3	131,4	122,7
СТРОИТЕЛЬСТВО										
Объем работ, выполненных по виду деятельности «Строительство» ¹⁰⁾ (в фактически действовавших ценах), млн руб.	3420,2	23741,5	29877,5	18972,6	25436,0	25953,1	26494,0	29672,7	45221,7	53764,5
Индекс физического объема работ, выполненных по виду деятельности «Строительство», в процентах к предыдущему году	97,8	87,2	102,4	81,4	133,3	99,3	100,2	109,1	128,3	100,1
Ввод в действие жилых домов, тыс. м ² общей площади жилых помещений	41	115	316	366	1140	943	1042	1069	600	637
Удельный вес жилых домов, построенных населением за счет собственных и привлеченных средств, в общем вводе жилья, процентов	97,5	60,3	80,7	91,9	95,5	96,7	95,5	91,2	84,5	81,5
Ввод в действие мощностей:										
дошкольных образовательных организаций, мест	–	200	–	4380	2140	800	1840	120	1000	2520
общеобразовательных организаций, учебных мест	–	12639	2124	560	1534	14870	3964	5620	9430	8600
больничных организаций, коек	–	–	645	880	–	436	250	–	–	597
амбулаторно-поликлинических организаций, посещений в смену	–	–	620	130	–	–	–	–	500	605
ТОРГОВЛЯ И УСЛУГИ НАСЕЛЕНИЮ										
Оборот розничной торговли (в фактически действовавших ценах):										
всего, млн руб.	11704	55527	90925	102959	119956	146704	152438	158383	167531	176225
на душу населения, руб.	10242	43982	69225	77088	88310	106136	108534	111074	115781	120058
Индекс физического объема оборота розничной торговли, в процентах к предыдущему году	116,5	116,9	118,0	107,2	109,9	102,4	96,4	100,0	103,4	102,0
Оборот общественного питания (в фактически действовавших ценах), млн руб.	14	3043	3799	6669	10550	12180	10528	11772	12894	13927
Индекс физического объема оборота общественного питания, в процентах к предыдущему году	153,0	153,2	97,5	152,4	146,0	104,9	82,3	107,1	106,0	106,0
Объем платных услуг населению (в фактически действовавших ценах), млн руб.	...	10556	14449	29862	37771	42838	47020	52712	55794	58037
Индекс физического объема платных услуг населению, в процентах к предыдущему году	...	109,4	100,2	199,0	119,3	103,0	101,6	105,7	101,1	102,6

	2005	2010	2012	2013	2014	2015	2016	2017	2018	2019
ТРАНСПОРТ										
Эксплуатационная длина железнодорожных путей общего пользования (на конец года), км	304	304	304	304	304	304	304	304	304	304
Протяженность автомобильных дорог общего пользования с твердым покрытием (на конец года) ¹⁾ , км	2800	6059	6866	7489	7957	8769	8749	9015	9312	10008
Грузооборот автомобильного транспорта, млн т-км	1474	1872	937	937	832	780	670	363	347	321
Пассажирооборот автобусного транспорта общего пользования, млн пассажиро-километров	258	389	455	469	465	378	326	390	392	410
ИНФОРМАЦИОННЫЕ И КОММУНИКАЦИОННЫЕ ТЕХНОЛОГИИ										
Удельный вес домашних хозяйств, имевших широкополосный доступ к сети Интернет, в общем числе домашних хозяйств, процентов					28,6	81,0	40,7	32,8	50,2	72,7
Удельный вес населения, использовавшего сеть Интернет, в общей численности населения, процентов					76,3	89,1	76,0	63,0	90,0	90,7
Удельный вес организаций, использовавших широкополосный доступ к сети Интернет, в общем числе обследованных организаций, процентов		43,6	51,5	65,6	69,3	79,7	73,3	85,5	85,1	70,0
Число подключенных абонентских устройств мобильной связи на 1000 человек населения (на конец года), шт.	...	1045,9	1205,2	1337,3	1226,7	1227,6	1269,7	1303,4	1264,9	1311,2
Число активных абонентов широкополосного доступа к сети Интернет на 100 человек населения (на конец года), единицы:										
фиксированного			0,1	0,1	2,2	1,0	3,0	4,0	4,3	4,8
мобильного			53,3	50,7	66,5	65,0	69,6	65,8	65,2	65,7
ФИНАНСЫ										
Доходы консолидированного бюджета субъекта, млн руб.	16753	64833	78303	65736	69689	73682	72072	77477	80806	97635
из них доходы муниципальных образований	4665	17229	23349	25864	27816	21734	24060	25933	29367	31880
Расходы консолидированного бюджета субъекта, млн руб.	15357	65720	77532	65695	71759	74420	71248	77117	80511	97846
из них расходы муниципальных образований	4617	17456	23298	25870	27806	21904	23729	26005	29303	32013
Поступление налогов, сборов и иных обязательных платежей в бюджетную систему Российской Федерации, млн руб.	6378	9873	10397	12130	13160	12627	11327	13384	13164	16635
Задолженность по налогам и сборам в бюджетную систему Российской Федерации, млн руб.	1174	1898	1891	1946	2216	2096	2040	4981	4469	3738
ЦЕНЫ										
Индекс потребительских цен (декабрь к декабрю предыдущего года), процентов	109,7	112,1	106,1	106,2	111,1	114,8	105,3	102,0	103,5	103,0
Стоимость фиксированного набора потребительских товаров и услуг (на конец года):										
руб.	4396,5	7881,8	9121,7	9722,9	11167,1	12929,6	13983,3	14694,7	15469,6	15677,8
в процентах к среднероссийской стоимости	93	90	92	91	93	96	98	99	100	98

¹⁾ Данные рассчитаны в соответствии с актуализированной методикой расчета баланса трудовых ресурсов и оценки затрат труда.

²⁾ Данные за 2016 – 2017 гг. приведены не включая единовременную денежную выплату в размере 5 тысяч рублей, назначенную в соответствии с Федеральным законом от 22 ноября 2016 г. № 385-ФЗ. Средний размер назначенных пенсий, включая единовременную денежную выплату, составил по состоянию на 1 января 2017 г. – 15813 рублей, реальный размер назначенных пенсий по состоянию на 1 января 2017 г. – 144,9%, по состоянию на 1 января 2018 г. – 72,3%.

³⁾ Начиная с 2015 г. по данным Минпросвещения России. Данные выгружены из федерального сегмента электронной очереди по состоянию на 31 декабря 2019 г.

⁴⁾ До 2018 г. – охват детей дошкольного образования.

⁵⁾ С учетом переоценки (см. методологические пояснения к разделу).

⁶⁾ По коммерческим организациям (без субъектов малого предпринимательства).

⁷⁾ С 2015 г. данные приведены по агрегированному индексу производства по видам экономической деятельности «Добыча полезных ископаемых», «Обрабатывающие производства», «Обеспечение электрической энергией, газом и паром; кондиционирование воздуха», «Водоснабжение; водоотведение, организация сбора и утилизации отходов, деятельность по ликвидации загрязнений» (ОКВЭД2), до 2015 г. – по видам экономической деятельности «Добыча полезных ископаемых», «Обрабатывающие производства», «Производство и распределение электроэнергии, газа и воды» (ОКВЭД).

⁸⁾ Данные за 2015-2018 гг. уточнены по итогам ретроспективного пересчета индексов производства, проведенного в связи с переходом в расчеты индексов производства на новый базисный 2018 г.

⁹⁾ 2005 г. – в первоначально оприходованном весе.

¹⁰⁾ 2005 г. – по данным федеральных органов исполнительной власти, принимающих участие в восстановлении экономики и социальной сферы Чеченской Республики.

¹¹⁾ С 2012 г. – включая протяженность улиц.

СТАВРОПОЛЬСКИЙ КРАЙ



Плотность населения (на 1 января 2020 г.) – 42,4 человека на 1 км²

Муниципальные образования (на 1 января 2020 г.) – 201

в том числе:

- муниципальные районы – 16
- городские округа – 17
- городские поселения – 2
- сельские поселения – 166

Площадь территории – 66,2 тыс. км²

На севере – климат умеренного пояса (атлантико-континентальный)

На юге – климат горной области Северного Кавказа

Средняя температура января 2019 г.: +0,1°C

Средняя температура июля 2019 г.: +20,5°C

Население (оценка на 1 января 2020 г.), тыс. человек:

- все население – 2803,6
- городское – 1655,6
- сельское – 1148,0

Национальная структура населения (по переписи на 14 октября 2010 г.), процентов к населению, указавшему национальную принадлежность:

- | | |
|---------------------|-----------------------------|
| русские – 80,9 | карачаевцы – 0,6 |
| армяне – 5,9 | туркмены – 0,5 |
| даргинцы – 1,8 | чеченцы – 0,4 |
| греки – 1,2 | татары – 0,4 |
| цыгане – 1,1 | турки – 0,4 |
| украинцы – 1,1 | аварцы – 0,3 |
| ногайцы – 0,8 | другие национальности – 4,0 |
| азербайджанцы – 0,6 | |

Наиболее крупные города

(число жителей – оценка на 1 января 2020 г.), тыс. человек:

- Ставрополь** – 450,7
- Пятигорск – 147,9
- Кисловодск – 128,8
- Невинномысск – 116,8
- Ессентуки – 113,1

РАСПРЕДЕЛЕНИЕ ЧИСЛА МИГРАНТОВ ПО ОСНОВНЫМ ПОТОКАМ ПЕРЕДВИЖЕНИЯ в 2019 г.

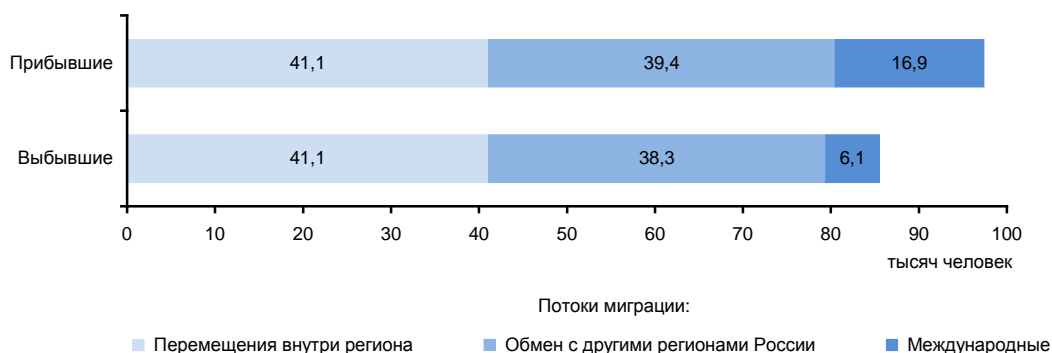

ЭКОНОМИКА КРАЯ в 2019 г.

В структуре валового регионального продукта в 2018 г. основными видами экономической деятельности являлись: торговля оптовая и розничная; ремонт автотранспортных средств и мотоциклов – 15,9%; сельское, лесное хозяйство, охота, рыболовство и рыбоводство – 14,7; обрабатывающие производства – 13,9; деятельность в области здравоохранения и социальных услуг – 8,8%.

В объеме инвестиций в основной капитал 47,8% заняли собственные средства, 52,2% – привлеченные средства.

Объем финансовых вложений, поступивших в экономику края, составил 576930 млн руб.

Сальдо прямых иностранных инвестиций, по данным Банка России, составило -113 млн долл. США¹⁾.

Индекс промышленного производства по сравнению с 2018 г. составил 98,4%, по видам экономической деятельности «Добыча полезных ископаемых» – 101,2, «Обрабатывающие производства» – 103,0, «Обеспечение электрической энергией, газом и паром; кондиционирование воздуха» – 81,8, «Водоснабжение; водоотведение, организация сбора и утилизации отходов, деятельность по ликвидации загрязнений» – 101,9%. В объеме отгруженных товаров собственного производства, выполненных работ и услуг собственными силами по добыче полезных ископаемых край занимает 48 место в России (в федеральном округе – 1), по обрабатывающим производствам – 42 (1), по обеспечению электрической энергией, газом и паром; кондиционированию воздуха – 21 (1), по водоснабжению; водоотведению, организации сбора и утилизации отходов, деятельности по ликвидации загрязнений – 32 (1).

На долю края приходится третья часть производства в стране коньяка, заметная часть производства вина, вод минеральных природных питьевых и вод питьевых, расфасованных в емкости, не содержащих добавки сахара или других подслащающих или вкусоароматических веществ.

Сельское хозяйство края специализируется на выращивании зерна и масличных культур; ведущая роль в животноводстве принадлежит скотоводству, тонкорунному овцеводству. Широко развиты садоводство, виноградарство, птицеводство, свиноводство, пчеловодство.

Оборот розничной торговли составил 536,4 млрд руб., или 100,8% (в сопоставимых ценах) к 2018 г. По уровню оборота розничной торговли на душу населения край занял 44 место в Российской Федерации (в 2018 г. – 41 место). В структуре оборота розничной торговли удельный вес пищевых продуктов, включая напитки, и табачных изделий составил 47,1%, непродовольственных товаров – 52,9% (в 2018 г. – соответственно 46,6 и 53,4%).

Оборот общественного питания составил 38,6 млрд руб., или 102,1% (в сопоставимых ценах) к 2018 г.

Сальдированный финансовый результат (прибыль минус убыток) деятельности организаций составил 57544 млн руб.

Внешнеторговый оборот края составил 1812,0 млн долл. США, в том числе экспорт – 1197,0 млн долл. США, или 111,4% к уровню 2018 г., импорт – соответственно 615,0 млн долл. США и 95,6%.

¹⁾ Знак (-) означает снижение.

**УДЕЛЬНЫЙ ВЕС КРАЯ
В ОБЩЕРОССИЙСКИХ ОСНОВНЫХ
ЭКОНОМИЧЕСКИХ ПОКАЗАТЕЛЯХ**

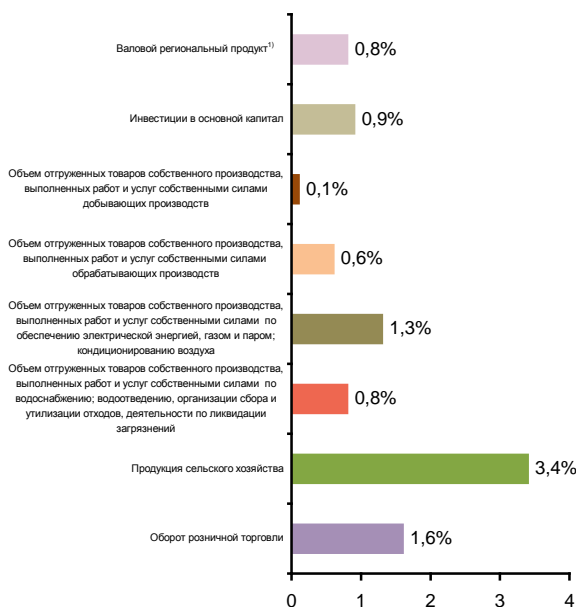

**СТРУКТУРА ВАЛОВОГО РЕГИОНАЛЬНОГО ПРОДУКТА
ПО ОТРАСЛЯМ ЭКОНОМИКИ¹⁾**
(в текущих основных ценах)



¹⁾ 2018 г.

**СТРУКТУРА ОБЪЕМА ОТГРУЖЕННЫХ ТОВАРОВ
СОБСТВЕННОГО ПРОИЗВОДСТВА, ВЫПОЛНЕННЫХ
РАБОТ И УСЛУГ СОБСТВЕННЫМИ СИЛАМИ
ОБРАБАТЫВАЮЩИХ ПРОИЗВОДСТВ
ПО ВИДАМ ЭКОНОМИЧЕСКОЙ ДЕЯТЕЛЬНОСТИ**

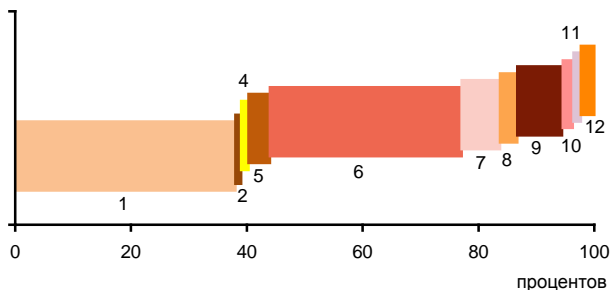

- 1 – Производство пищевых продуктов; производство напитков; производство табачных изделий (38,0%)
- 2 – Производство текстильных изделий; производство одежды; производство кожи и изделий из кожи (1,0%)
- 3 – Обработка древесины и производство изделий из дерева и пробки, кроме мебели, производство изделий из соломки и материалов для плетения (0,0%)
- 4 – Производство бумаги и бумажных изделий; деятельность полиграфическая и копирование носителей информации (1,3%)
- 5 – Производство кокса и нефтепродуктов; производство резиновых и пластмассовых изделий (3,7%)
- 6 – Производство химических веществ и химических продуктов; производство лекарственных средств и материалов, применяемых в медицинских целях (33,1%)
- 7 – Производство прочей неметаллической минеральной продукции (6,6%)
- 8 – Производство металлургическое; производство готовых металлических изделий, кроме машин и оборудования (3,0%)
- 9 – Производство компьютеров, электронных и оптических изделий; производство электрического оборудования (7,7%)
- 10 – Производство машин и оборудования, не включенных в другие группировки; производство автотранспортных средств, прицепов и полуприцепов; производство прочих транспортных средств и оборудования (2,0%)
- 11 – Производство мебели; производство прочих готовых изделий (1,3%)
- 12 – Ремонт и монтаж машин и оборудования (2,3%)

**УДЕЛЬНЫЙ ВЕС ПРОДУКЦИИ
РАСТЕНИЕВОДСТВА И ЖИВОТНОВОДСТВА
В ПРОДУКЦИИ СЕЛЬСКОГО ХОЗЯЙСТВА**

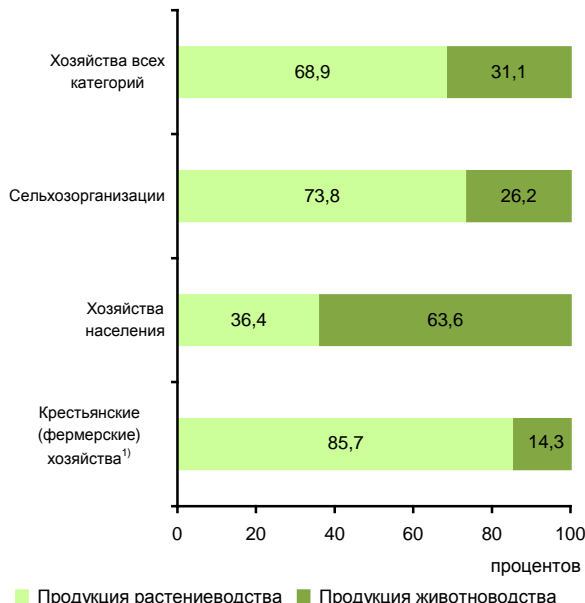

¹⁾ Включая индивидуальных предпринимателей.

СТРУКТУРА ВНЕШНЕЙ ТОРГОВЛИ

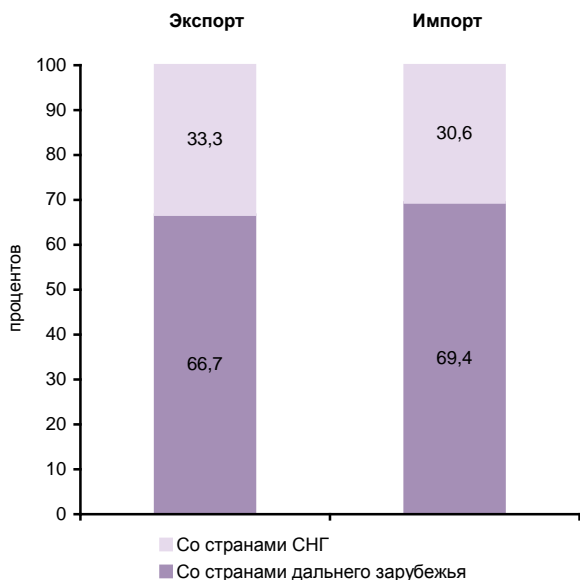

**СТРУКТУРА ДЕНЕЖНЫХ ДОХОДОВ НАСЕЛЕНИЯ
(в процентах от общего объема денежных доходов)**

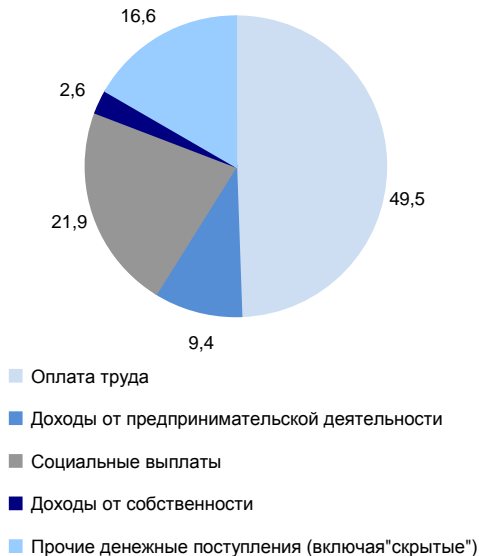

ОСНОВНЫЕ СОЦИАЛЬНО-ЭКОНОМИЧЕСКИЕ ПОКАЗАТЕЛИ

	2005	2010	2012	2013	2014	2015	2016	2017	2018	2019
НАСЕЛЕНИЕ										
Численность населения (оценка на конец года), тыс. человек	2746,9	2785,5	2790,8	2794,5	2799,5	2801,6	2804,4	2800,7	2795,2	2803,6
в том числе:										
мужчины	1282,8	1296,7	1298,2	1300,5	1303,4	1305,1	1307,1	1306,0	1303,7	1309,8
женщины	1464,1	1488,8	1492,6	1494,0	1496,1	1496,5	1497,3	1494,7	1491,5	1493,8
Из общей численности – население в трудоспособном возрасте, тыс. человек	1682,3	1703,4	1679,2	1662,8	1646,2	1624,1	1608,0	1588,0	1570,4	1603,6
Число родившихся на 1000 человек населения	9,9	11,9	12,6	12,6	13,0	13,0	13,0	11,5	11,0	10,0
Число умерших на 1000 человек населения	14,2	12,4	12,0	11,7	11,7	11,6	11,7	11,2	11,5	11,3
Естественный прирост, убыль (-) на 1000 человек населения	-4,3	-0,5	0,6	0,9	1,3	1,4	1,3	0,3	-0,5	-1,3
Ожидаемая продолжительность жизни при рождении, число лет:										
все население	67,76	71,01	72,15	72,75	72,75	73,36	73,40	74,19	74,18	74,66
мужчины	61,94	65,63	67,27	67,91	67,85	68,61	68,57	69,46	69,44	70,10
женщины	73,88	76,30	76,75	77,27	77,42	77,82	77,95	78,62	78,62	78,90
ТРУД										
Среднегодовая численность занятых ¹⁾ , тыс. человек	...	1236,4	1227,4	1221,8	1225,5	1215,5	1242,0	1233,7	1249,9	1255,6
Численность работников, занятых в государственных органах и органах местного самоуправления, тыс. человек	23,5	28,1	27,7	27,5	41,3	39,7	39,1	39,5	39,2	40,3
Численность безработных, тыс. человек	89,3	94,1	74,3	76,9	73,0	77,8	78,3	70,2	69,0	66,9
Уровень безработицы, процентов	6,9	6,9	5,4	5,6	5,3	5,6	5,7	5,2	5,0	4,8
Численность незанятых граждан, обратившихся за содействием в поиске подходящей работы в органы службы занятости населения (на конец года), тыс. человек	31,0	28,0	19,2	17,6	17,2	16,8	15,5	13,1	10,5	11,1
из них признаны безработными	29,7	27,0	18,5	16,8	15,5	15,6	14,4	12,0	9,4	10,2
УРОВЕНЬ ЖИЗНИ НАСЕЛЕНИЯ И СОЦИАЛЬНАЯ СФЕРА										
Среднедушевые денежные доходы (в месяц), руб.	5117	13016	17088	18800	20537	21244	20985	22485	23408	24366
Реальные денежные доходы населения, в процентах к предыдущему году	116,9	108,1	112,7	108,8	102,5	89,5	92,4	102,9	100,7	99,6
Потребительские расходы в среднем на душу населения (в месяц), руб.	4291	10989	15895	18712	20143	19997	19438	20559	21746	22840
Среднемесячная номинальная начисленная заработная плата работников организаций, руб.	5416	13949	18447	20667	22597	23245	24655	26645	29065	31836
Средний размер назначенных пенсий ²⁾ , руб.	2366	6910	8240	8995	9726	10803	11115	11957	12665	13385
Реальный размер назначенных пенсий ³⁾ , в процентах к предыдущему году	113,3	109,8	103,5	102,8	99,6	100,9	97,5	105,1	100,6	103,1
Численность пенсионеров, состоящих на учете в системе Пенсионного фонда Российской Федерации, тыс. человек	685	708	722	727	733	738	744	747	752	744
Доля численности населения с денежными доходами ниже величины прожиточного минимума к общей численности населения субъекта, процентов	24,9	18,5	13,7	12,4	12,2	14,6	15,0	14,3	13,9	14,0
Потребление продуктов питания на душу населения в год, кг:										
мясо и мясопродукты, включая субпродукты II категории и жир-сырец	48	66	74	78	78	77	78	77	80	82
молоко и молочные продукты	188	193	191	190	187	178	180	201	200	202
картофель	105	100	93	97	88	84	76	71	73	70
овощи и продовольственные бахчевые культуры	101	136	148	152	146	143	131	131	130	134
хлебные продукты (хлеб и макаронные изделия в пересчете на муку, мука, крупа, бобовые)	138	144	143	141	141	138	136	136	135	133

**СЕВЕРО-КАВКАЗСКИЙ ФЕДЕРАЛЬНЫЙ ОКРУГ
СТАВРОПОЛЬСКИЙ КРАЙ**

Продолжение

	2005	2010	2012	2013	2014	2015	2016	2017	2018	2019
Общая площадь жилых помещений, приходящаяся в среднем на одного жителя ³⁾ (на конец года) – всего, м ²	19,6	21,3	22,1	22,5	23,1	23,7	23,9	24,3	24,7	24,7
в городских поселениях	19,8	21,8	22,9	23,5	24,7	25,6	25,9	26,3	26,8	26,7
в сельской местности	19,3	20,5	21,0	21,1	20,9	21,0	21,2	21,4	21,7	22,0
Численность граждан, пользующихся социальной поддержкой по оплате жилого помещения и коммунальных услуг, тыс. человек	506,1	563,7	590,2	602,5	598,3	607,4	597,2	626,3	621,8	616,2
Среднемесячный размер социальной поддержки на одного пользователя, руб.	177	392	887	926	968	950	974	935	989	1033
Число семей, получивших субсидии на оплату жилого помещения и коммунальных услуг, тыс.	70,6	95,2	95,8	100,9	102,6	82,1	68,9	57,3	51,3	49,8
Среднемесячный размер субсидий на одну семью, руб.	616	1066	1268	1488	1551	1450	1453	1433	1577	1766
Численность детей, стоящих на учете для определения в дошкольные образовательные организации ⁴⁾ :										
всего, человек	14434	53088	46572	49855	49705	47006	47220	45625	43164	39456
на 1000 детей в возрасте 1 – 6 лет	90	285	242	253	250	235	232	220	205	191
Валовой коэффициент охвата дошкольным образованием, в процентах от численности детей в возрасте 1 – 6 лет ⁵⁾	51,3	50,8	55,6	58,1	59,9	62,2	63,2	63,3	63,1	64,6
Численность обучающихся по образовательным программам начального, основного и среднего общего образования, тыс. человек	300	256	254	255	261	267	278	286	292	298
Численность студентов, обучающихся по программам подготовки среднего профессионального образования, тыс. человек:										
квалифицированных рабочих, служащих	24,8	19,1	12,4	10,8	10,5	9,6	5,9	7,5	7,3	7,3
специалистов среднего звена	44,0	40,1	43,8	41,2	42,9	44,0	47,2	50,1	51,5	53,8
Численность студентов, обучающихся по программам бакалавриата, специалитета, магистратуры, тыс. человек	133,4	134,5	117,9	109,3	97,8	87,7	75,3	72,3	72,0	68,7
Численность врачей, человек:										
всего, тыс.	12,3	11,0	12,5	11,8	12,1	11,6	11,9	12,1	12,3	12,4
на 10 000 человек населения	44,9	39,5	44,8	42,3	43,3	41,3	42,6	43,2	43,9	44,2
Численность среднего медицинского персонала, человек:										
всего, тыс.	24,9	25,7	26,4	27,1	27,0	27,2	27,5	27,6	27,4	28,2
на 10 000 человек населения	90,5	92,2	94,7	97,0	96,6	97,0	98,2	98,5	98,0	100,4
Число больничных организаций	183	79	77	77	84	83	84	81	87	83
Число больничных коек:										
всего, тыс.	24,3	21,7	21,5	21,7	22,6	22,5	22,5	22,6	23,4	23,0
на 10 000 человек населения	89	78	77	78	81	80	80	81	84	82
Число амбулаторно-поликлинических организаций	368	118	112	101	110	111	128	145	193	346
Мощность амбулаторно-поликлинических организаций, посещений в смену:										
всего, тыс.	48,8	54,6	59,7	54,9	57,4	57,1	57,1	59,8	60,7	69,0
на 10 000 человек населения	178	196	214	196	205	204	204	214	217	246
ВАЛОВОЙ РЕГИОНАЛЬНЫЙ ПРОДУКТ										
Валовой региональный продукт:										
всего, млн руб.	146569	330791	431754	480906	540797	621198	642895	663211	715511	...
на душу населения, руб.	53415	118921	154811	172204	193350	221814	229361	236647	255726	...
Индекс физического объема валового регионального продукта, в процентах к предыдущему году	108,3	104,5	100,6	102,8	104,3	100,9	100,4	100,4	100,9	...

**СЕВЕРО-КАВКАЗСКИЙ ФЕДЕРАЛЬНЫЙ ОКРУГ
СТАВРОПОЛЬСКИЙ КРАЙ**

Продолжение

	2005	2010	2012	2013	2014	2015	2016	2017	2018	2019
ИНВЕСТИЦИИ										
Инвестиции в основной капитал (в фактически действовавших ценах), млн руб.	31706	88635	115318	130632	143061	126250	122949	140062	158230	180017
Индекс физического объема инвестиций в основной капитал, в процентах к предыдущему году	118,2	108,6	111,3	106,5	103,3	80,9	91,3	111,8	102,4	107,0
Удельный вес инвестиций в основной капитал, финансируемых за счет бюджетных средств, в общем объеме инвестиций, процентов	19,4	18,8	22,2	20,2	19,3	21,9	20,2	22,3	18,1	19,3
в том числе за счет федерального бюджета	10,0	12,9	13,2	12,1	13,3	16,2	13,4	13,6	11,4	8,2
ОСНОВНЫЕ ФОНДЫ										
Наличие основных фондов ⁶⁾ (на конец года; по полной учетной стоимости), млн руб.	470489	891050	1143797	1244057	1306635	1500424	1675215	1777107	1906159	3086148
Ввод в действие основных фондов, млн руб.	33217	61803	120405	112279	127981	111134	115457	99752	134158	153105
Степень износа основных фондов ⁷⁾ (на конец года), процентов	49,0	49,7	51,7	50,0	49,5	49,5	51,5	53,4	54,8	54,8
Удельный вес полностью изношенных основных фондов ⁷⁾ (на конец года; по полной учетной стоимости; в процентах от общего объема основных фондов)	20,6	17,8	20,5	18,5	20,1	20,1	19,6	20,6	21,6	21,1
ПРЕДПРИЯТИЯ И ОРГАНИЗАЦИИ										
Число предприятий и организаций (на конец года; по данным государственной регистрации)	64430	57275	56790	57598	56781	57912	50930	48295	44438	38068
ПРОМЫШЛЕННОЕ ПРОИЗВОДСТВО										
Объем отгруженных товаров собственного производства, выполненных работ и услуг собственными силами по видам экономической деятельности, млн руб.:										
добыча полезных ископаемых							9121	10659	10548	11283
обрабатывающие производства							274217	262211	298609	295087
обеспечение электрической энергией, газом и паром; кондиционирование воздуха							75149	82964	83311	74894
водоснабжение; водоотведение, организация сбора и утилизации отходов, деятельность по ликвидации загрязнений							9553	10071	10497	11204
Индекс промышленного производства ^{8);9)} , в процентах к предыдущему году	108,7	105,3	102,9	103,7	102,4	105,2	106,2	100,4	97,3	98,4
Индекс производства по видам экономической деятельности ⁹⁾ , в процентах к предыдущему году										
добыча полезных ископаемых						97,6	99,3	107,4	97,5	101,2
обрабатывающие производства						106,3	107,6	99,1	99,0	103,0
обеспечение электрической энергией, газом и паром; кондиционирование воздуха						102,7	104,2	103,9	90,9	81,8
водоснабжение; водоотведение, организация сбора и утилизации отходов, деятельность по ликвидации загрязнений						108,2	98,3	96,5	103,7	101,9
СЕЛЬСКОЕ ХОЗЯЙСТВО										
Продукция сельского хозяйства в хозяйствах всех категорий (в фактически действовавших ценах), млн руб.	44513	80801	97288	116221	142016	178840	198563	187182	195858	196803
Индекс производства продукции сельского хозяйства в хозяйствах всех категорий, в процентах к предыдущему году	109,6	102,6	79,9	117,2	106,1	103,6	110,0	99,0	95,4	98,2

**СЕВЕРО-КАВКАЗСКИЙ ФЕДЕРАЛЬНЫЙ ОКРУГ
СТАВРОПОЛЬСКИЙ КРАЙ**

Продолжение

	2005	2010	2012	2013	2014	2015	2016	2017	2018	2019
Посевная площадь всех сельскохозяйственных культур в хозяйствах всех категорий, тыс. га	2736,8	2888,9	2872,7	3036,9	2992,5	3041,4	3097,4	3110,1	3139,3	3156,6
Структура посевных площадей сельскохозяйственных культур в хозяйствах всех категорий, в процентах от всей посевной площади:										
зерновые и зернобобовые культуры	71,7	74,3	74,5	75,5	76,8	77,7	78,5	77,8	78,7	80,0
технические культуры	14,6	16,7	17,5	17,0	16,1	15,8	15,6	16,7	16,3	15,3
картофель и овощебахчевые культуры	2,2	1,6	1,7	1,6	1,5	1,3	1,1	1,1	1,1	1,1
кормовые культуры	11,5	7,4	6,3	5,9	5,6	5,3	4,7	4,4	4,0	3,7
Поголовье скота в хозяйствах всех категорий (на конец года), тыс. голов:										
крупный рогатый скот в том числе коровы	367,8	358,5	359,7	371,8	357,4	356,0	334,6	319,1	300,7	293,5
свины	171,7	172,3	171,3	176,7	173,0	169,9	165,1	154,7	152,1	147,8
овцы и козы	478,6	384,8	330,3	330,7	336,8	379,6	444,4	440,8	416,8	404,4
Производство в хозяйствах всех категорий, тыс. т:										
зерно (в весе после доработки)	6697,2	6889,7	4846,5	6981,5	8574,6	8960,6	10309,0	10107,2	8933,2	8400,2
сахарная свекла	721,1	1417,1	1910,2	1497,5	1801,4	1758,3	2596,8	2159,6	1692,4	1858,8
семена подсолнечника (в весе после доработки) ¹⁰⁾	426,7	324,4	439,8	432,2	381,2	391,6	535,5	600,9	526,3	506,9
бобы соевые (в весе после доработки) ¹⁰⁾	34,7	28,8	36,3	34,8	30,3	27,6	38,4	32,0	34,5	30,0
картофель	281,6	230,5	273,7	281,9	257,6	247,3	257,3	229,1	232,5	217,6
овощи	148,7	225,4	377,8	457,4	358,2	341,3	297,3	320,5	311,6	365,9
скот и птица на убой (в убойном весе)	140,6	192,1	232,6	259,4	261,6	315,3	350,4	360,4	388,5	401,3
молоко	557,1	596,9	603,1	604,4	601,1	590,2	574,4	542,4	509,1	507,9
яйца, млн шт.	799,1	944,9	907,0	899,9	827,9	803,3	786,6	790,4	828,3	793,8
СТРОИТЕЛЬСТВО										
Объем работ, выполненных по виду деятельности «Строительство» (в фактически действовавших ценах), млн руб.	13040,7	29457,2	44663,7	48008,4	62969,7	61908,3	51970,7	77829,6	91707,2	116282,2
Индекс физического объема работ, выполненных по виду деятельности «Строительство», в процентах к предыдущему году	101,3	107,4	110,6	101,5	121,0	97,8	81,3	143,3	102,6	118,5
Ввод в действие жилых домов, тыс. м ² общей площади жилых помещений	701	1101	1333	1375	1292	1248	1101	882	925	1177
Удельный вес жилых домов, построенных населением за счет собственных и привлеченных средств, в общем вводе жилья, процентов	63,4	43,4	49,8	52,1	56,3	46,1	42,3	44,4	48,1	57,4
Ввод в действие мощностей:										
дошкольных образовательных организаций, мест	–	630	305	1409	1995	1950	1360	–	460	1423
общеобразовательных организаций, ученических мест	260	768	374	2016	–	990	907	1504	500	3052
больничных организаций, коек	–	–	211	43	–	20	130	133	–	33
амбулаторно-поликлинических организаций, посещений в смену	159	972	766	1273	341	193	300	982	69	292
ТОРГОВЛЯ И УСЛУГИ НАСЕЛЕНИЮ										
Оборот розничной торговли (в фактически действовавших ценах):										
всего, млн руб.	101378	274360	396596	429431	462140	466631	445009	478775	510023	536383
на душу населения, руб.	36945	98634	142205	153772	165228	166622	158762	170837	182284	191606
Индекс физического объема оборота розничной торговли, в процентах к предыдущему году	114,4	112,6	115,6	102,8	100,8	85,8	89,1	103,4	103,8	100,8
Оборот общественного питания (в фактически действовавших ценах), млн руб.	4598	16403	25309	27355	28643	31188	32636	34916	36569	38598
Индекс физического объема оборота общественного питания, в процентах к предыдущему году	118,7	106,8	117,4	103,8	102,5	101,7	100,1	104,2	101,9	102,1
Объем платных услуг населению (в фактически действовавших ценах), млн руб.	35309	73988	96849	118757	130279	140009	145417	152087	159238	166734
Индекс физического объема платных услуг населению, в процентах к предыдущему году	119,0	105,7	106,8	103,4	103,9	100,5	98,4	99,2	99,8	99,9

	2005	2010	2012	2013	2014	2015	2016	2017	2018	2019
ТРАНСПОРТ										
Эксплуатационная длина железнодорожных путей общего пользования (на конец года), км	922	922	922	922	922	922	922	922	922	922
Протяженность автомобильных дорог общего пользования с твердым покрытием (на конец года) ¹⁾ , км	7561	8871	15388	17060	17452	17685	17784	17982	18019	18210
Грузооборот автомобильного транспорта, млн т·км	1665	1451	2097	1929	2049	2213	1825	1884	2089	2797
Пассажирооборот автобусного транспорта общего пользования, млн пассажиро-километров	1518	1781	1637	1636	1719	1600	1630	1905	1800	1617
ИНФОРМАЦИОННЫЕ И КОММУНИКАЦИОННЫЕ ТЕХНОЛОГИИ										
Удельный вес домашних хозяйств, имевших широкополосный доступ к сети Интернет, в общем числе домашних хозяйств, процентов					60,5	63,9	65,6	74,4	68,6	65,1
Удельный вес населения, использовавшего сеть Интернет, в общей численности населения, процентов					68,1	73,1	78,4	80,8	82,0	81,8
Удельный вес организаций, использовавших широкополосный доступ к сети Интернет, в общем числе обследованных организаций, процентов		62,4	89,6	89,4	89,0	89,8	90,6	91,2	91,1	89,8
Число подключенных абонентских устройств мобильной связи на 1000 человек населения (на конец года), шт.	738,0	1442,6	1537,9	1583,4	1560,6	1582,8	1591,4	1596,0	1535,0	1585,7
Число активных абонентов широкополосного доступа к сети Интернет на 100 человек населения (на конец года), единиц:										
фиксированного			9,0	10,4	11,4	12,5	11,7	16,7	16,3	17,4
мобильного			57,8	60,3	67,6	69,1	73,3	76,7	81,0	84,9
ФИНАНСЫ										
Доходы консолидированного бюджета субъекта, млн руб.	28998	74299	84902	91948	93964	93128	100164	113885	127085	138821
из них доходы муниципальных образований	15470	45486	49650	53801	56770	57842	59175	61811	68074	78085
Расходы консолидированного бюджета субъекта, млн руб.	29289	72444	91580	99599	98940	103517	103764	113503	120240	138735
из них расходы муниципальных образований	15208	45136	50217	53450	57550	58734	59587	63396	67071	78002
Поступление налогов, сборов и иных обязательных платежей в бюджетную систему Российской Федерации, млн руб.	24416	51200	64042	69743	72312	70060	83511	97526	108612	124118
Задолженность по налогам и сборам в бюджетную систему Российской Федерации, млн руб.	4251	8918	17188	17293	15853	14030	12508	12640	9357	7204
ЦЕНЫ										
Индекс потребительских цен (декабрь к декабрю предыдущего года), процентов	110,5	110,1	106,0	106,7	108,6	114,9	105,6	102,9	104,5	103,1
Стоимость фиксированного набора потребительских товаров и услуг (на конец года):										
руб.	4626,7	8803,2	9914,0	10231,5	11502,3	12817,3	13583,3	14324,1	15184,5	15771,4
в процентах к среднероссийской стоимости	98	101	100	95	96	96	96	97	98	98

¹⁾ Данные рассчитаны в соответствии с актуализированной методикой расчета баланса трудовых ресурсов и оценки затрат труда.

²⁾ Данные за 2016 – 2017 гг. приведены не включая одновременную денежную выплату в размере 5 тысяч рублей, назначенную в соответствии с Федеральным законом от 22 ноября 2016 г. № 385-ФЗ. Средний размер назначенных пенсий, включая одновременную денежную выплату, составил по состоянию на 1 января 2017 г. – 16115 рублей, реальный размер назначенных пенсий по состоянию на 1 января 2017 г. – 141,4%, по состоянию на 1 января 2018 г. – 72,5%.

³⁾ В связи с отсутствием нормативно-правового акта, устанавливающего порядок государственного учета жилищного фонда в Российской Федерации, в том числе его государственного технического учета (включая техническую инвентаризацию), официальная статистическая информация о жилищном фонде начиная с 2013 г. формируется не по полному кругу единиц учета.

⁴⁾ Начиная с 2015 г. по данным Минпросвещения России. Данные выгружены из федерального сегмента электронной очереди по состоянию на 31 декабря 2019 г.

⁵⁾ До 2018 г. – охват детей дошкольного образования.

⁶⁾ С учетом переоценки (см. методологические пояснения к разделу).

⁷⁾ По коммерческим организациям (без субъектов малого предпринимательства).

⁸⁾ С 2015 г. данные приведены по агрегированному индексу производства по видам экономической деятельности «Добыча полезных ископаемых», «Обрабатывающие производства», «Обеспечение электрической энергией, газом и паром; кондиционирование воздуха», «Водоснабжение; водоотведение, организация сбора и утилизации отходов, деятельность по ликвидации загрязнений» (ОКВЭД2), до 2015 г. – по видам экономической деятельности «Добыча полезных ископаемых», «Обрабатывающие производства», «Производство и распределение электроэнергии, газа и воды» (ОКВЭД).

⁹⁾ Данные за 2015-2018 гг. уточнены по итогам ретроспективного пересчета индексов производства, проведенного в связи с переходом в расчетах индексов производства на новый базисный 2018 г.

¹⁰⁾ 2005 г. – в первоначально оприходованном весе.

¹¹⁾ С 2012 г. – включая протяженность улиц.

**ПРИВОЛЖСКИЙ
ФЕДЕРАЛЬНЫЙ ОКРУГ**

**АДМИНИСТРАТИВНО-ТЕРРИТОРИАЛЬНОЕ ДЕЛЕНИЕ
ПРИВОЛЖСКОГО ФЕДЕРАЛЬНОГО ОКРУГА
на 1 января 2020 г.**



Площадь территории¹⁾ – 1037,0 тыс. км²
 Население (оценка на 1 января 2020 г.), тыс. человек:
 все население – 29287,7
 городское – 21142,8
 сельское – 8144,9
 Плотность населения (на 1 января 2020 г.) –
 28,3 человека на 1 км²

Муниципальные образования (на 1 января 2020 г.) – 5441
 в том числе:
 муниципальные районы – 404
 муниципальные округа – 13
 городские округа – 104
 городские округа с внутригородским делением – 1
 внутригородские районы – 9
 городские поселения – 302
 сельские поселения – 4608

¹⁾ Сведения о площади территории приведены по данным Федеральной службы государственной регистрации, кадастра и картографии на 1 января 2020 г.

ОСНОВНЫЕ СОЦИАЛЬНО-ЭКОНОМИЧЕСКИЕ ПОКАЗАТЕЛИ
ПРИВОЛЖСКОГО ФЕДЕРАЛЬНОГО ОКРУГА

	2005	2010	2012	2013	2014	2015	2016	2017	2018	2019
Численность населения (оценка на конец года), тыс. человек	30453,2	29879,8	29772,2	29738,8	29715,5	29673,6	29636,5	29542,7	29397,2	29287,7
в том числе:										
мужчины	14028,3	13745,5	13705,3	13700,5	13695,0	13678,4	13668,3	13636,0	13573,4	13528,7
женщины	16424,9	16134,3	16066,9	16038,3	16020,5	15995,2	15968,2	15906,7	15823,8	15759,0
Из общей численности – население в трудоспособном возрасте, тыс. человек	19072,5	18288,0	17756,1	17470,5	17182,5	16858,5	16585,5	16309,3	16036,2	16243,5
Естественный прирост, убыль (-) на 1000 человек населения	-6,7	-2,6	-0,7	-0,6	-0,6	-0,6	-0,8	-2,0	-2,7	-3,3
Среднегодовая численность занятых ¹⁾ , тыс. человек	...	14579,5	14613,7	14511,2	14449,4	14221,0	14116,2	13854,8	13683,0	13434,6
Численность работников, занятых в государственных органах и органах местного самоуправления, тыс. человек	286,3	314,7	297,0	288,9	415,7	401,1	399,4	405,1	398,7	396,1
Численность безработных, тыс. человек	1164,2	1198,3	831,9	766,9	703,4	743,2	746,9	714,5	664,7	620,0
Численность незанятых граждан, состоящих на учете в органах службы занятости населения в целях поиска подходящей работы (на конец года), тыс. человек	276,4	296,3	181,6	164,2	169,5	195,1	173,4	151,4	137,1	136,4
Среднедушевые денежные доходы (в месяц), руб.	6229	15840	19663	21639	23599	26100	25615	25987	26688	28268
Реальные денежные доходы населения, в процентах к предыдущему году	115,1	105,9	108,0	104,1	101,3	96,5	92,5	98,2	99,7	101,2
Потребительские расходы в среднем на душу населения (в месяц), руб.	4385	11284	14744	17838	19265	19517	19921	21017	22229	23503
Среднемесячная номинальная начисленная заработная плата работников организаций, руб.	6473	15614	20020	22481	24601	25632	27265	29189	31990	34592
Средний размер назначенных пенсий ²⁾ , руб.	2414	7202	8672	9497	10304	11452	11810	12726	13523	14341
Реальный размер назначенных пенсий ²⁾ , в процентах к предыдущему году	113,8	112,1	103,3	103,5	97,8	102,5	98,8	105,9	101,3	103,8
Численность пенсионеров, состоящих на учете в системе Пенсионного фонда Российской Федерации, тыс. человек	8263	8492	8663	8757	8846	8963	9043	9110	9183	9114
Потребление продуктов питания на душу населения в год, кг:										
мясо и мясопродукты, включая субпродукты II категории и жир-сырец	54	66	69	71	71	69	71	72	73	73
молоко и молочные продукты	279	283	280	278	274	268	266	266	266	267
картофель	124	99	105	103	103	102	96	97	97	98
овощи и продовольственные бахчевые культуры	83	90	98	96	95	96	95	97	99	99
хлебные продукты (хлеб и макаронные изделия в пересчете на муку, мука, крупа, бобовые)	122	115	115	114	116	115	115	115	115	114
Общая площадь жилых помещений, приходящаяся в среднем на одного жителя (на конец года) ³⁾ , м ²	20,7	22,7	23,6	24,0	24,5	25,1	25,6	26,1	26,7	27,3
Валовой региональный продукт:										
всего, млн руб.	2799036	5709469	7864342	8474685	9185550	10068677	10326703	11061308	12467474	...
на душу населения, руб.	91574	190720	263976	284810	308995	339075	348227	373824	423057	...
Инвестиции в основной капитал (в фактически действовавших ценах), млн руб.	609499	1437472	2012877	2301298	2384349	2463346	2438081	2428836	2491205	2690313
Индекс физического объема инвестиций в основной капитал (в сопоставимых ценах), в процентах к предыдущему году	114,7	108,1	109,5	106,9	100,1	93,1	92,9	96,7	99,3	101,9
Число предприятий и организаций (на конец года; по данным государственной регистрации)	697408	740454	737103	766167	780562	812989	801722	746116	721250	671191

	2005	2010	2012	2013	2014	2015	2016	2017	2018	2019
Объем отгруженных товаров собственного производства, выполненных работ и услуг собственными силами по видам экономической деятельности, млн руб.:										
добыча полезных ископаемых							1696449	1972042	2611155	2665497
обрабатывающие производства							7304944	7942292	9154765	9585058
обеспечение электрической энергией, газом и паром; кондиционирование воздуха							852887	911282	980674	1004283
водоснабжение; водоотведение, организация сбора и утилизации отходов, деятельность по ликвидации загрязнений							174112	209722	240776	267627
Продукция сельского хозяйства в хозяйствах всех категорий (в фактически действовавших ценах), млн руб.	355588	562141	767821	838917	958093	1113852	1204826	1194371	1191900	1316907
Индекс производства продукции сельского хозяйства в хозяйствах всех категорий, в процентах к предыдущему году	99,8	73,4	93,0	103,6	103,6	101,0	105,7	102,7	98,9	104,5
Объем работ, выполненных по виду деятельности «Строительство» (в фактически действовавших ценах), млн руб.	280970,5	686114,7	1010586,6	1114417,7	1192962,1	1329777,2	1307540,6	1366814,1	1337438,4	1434296,0
Индекс физического объема работ, выполненных по виду деятельности «Строительство» (в сопоставимых ценах), в процентах к предыдущему году	121,3	106,4	113,6	103,3	102,7	99,4	94,3	99,6	95,4	101,6
Ввод в действие жилых домов, тыс. м ² общей площади жилых помещений	9142	12440	14182	15260	16856	16889	16162	15641	15223	16190
Удельный вес жилых домов, построенных населением за счет собственных и привлеченных средств, в общем вводе жилья, процентов	47,9	54,5	53,3	54,8	49,4	45,5	45,8	47,8	50,8	52,8
Ввод в действие мощностей:										
дошкольных образовательных организаций, мест	529	4417	12199	16547	33266	28300	10098	6494	11532	26628
общеобразовательных организаций, ученических мест	17593	10029	6659	9838	5470	5653	14736	23923	23527	27811
больничных организаций, коек	1211	1683	3285	2007	756	555	1137	453	297	127
амбулаторно-поликлинических организаций, посещений в смену	4168	3552	2483	4100	4870	6525	4421	4880	3811	7693
Оборот розничной торговли (в фактически действовавших ценах):										
всего, млн руб.	1190814	3002553	3913676	4377961	4851273	4879978	4977617	5219930	5540392	5839683
на душу населения, руб.	38959	100297	131367	147131	163193	164339	167850	176411	188001	199018
Оборот общественного питания (в фактически действовавших ценах), млн руб.	56907	148667	188369	208318	217456	219056	216777	227687	242125	256826
Объем платных услуг населению (в фактически действовавших ценах), млн руб.	363144	878027	1075486	1213789	1303083	1368356	1425145	1504685	1579264	1656200
Эксплуатационная длина железнодорожных путей общего пользования (на конец года), км	14885	14756	14769	14759	14759	14759	14748	14748	14748	14748
Протяженность автомобильных дорог общего пользования с твердым покрытием (на конец года) ⁹⁾ , км	130496	155661	207733	215080	226182	234151	235224	237798	240424	242638
Грузооборот автомобильного транспорта, млн т·км	29668	28494	33933	32019	31244	33599	33829	37328	39858	42920
Пассажиروоборот автобусного транспорта общего пользования, млн пассажиро-километров	34298	35442	35124	31913	31489	32478	31023	29888	30279	30845

	2005	2010	2012	2013	2014	2015	2016	2017	2018	2019
Число подключенных абонентских устройств мобильной связи на 1000 человек населения (на конец года), шт.	841,0	1570,4	1689,7	1815,2	1805,0	1808,4	1843,7	1851,5	1843,2	1943,8
Число активных абонентов широкополосного доступа к сети Интернет на 100 человек населения (на конец года), единиц:										
фиксированного			16,1	18,2	18,2	19,5	20,0	21,8	22,0	22,0
мобильного			46,1	52,7	57,4	62,2	68,9	74,1	81,1	91,0
Поступление налогов, сборов и иных обязательных платежей в бюджетную систему Российской Федерации, млрд руб.	725	1185	1776	1859	2022	2156	2323	2810	3479	3646
Сальдированный финансовый результат (прибыль минус убыток) деятельности организаций ¹⁾ , млн руб.	423792	707615	1046526	939668	793265	1095389	1342358	350468	1509805	1626393
Индекс потребительских цен (декабрь к декабрю предыдущего года), процентов	110,2	109,3	106,4	106,3	110,9	111,6	104,6	101,9	104,2	102,7
Стоимость фиксированного набора потребительских товаров и услуг (на конец года):										
руб.	4225,1	7766,9	8874,9	9671,5	10959,3	12169,5	12959,0	13341,4	13933,3	14345,8
в процентах к среднероссийской стоимости	90	89	90	90	91	91	91	90	90	89

¹⁾ Данные рассчитаны в соответствии с актуализированной методикой расчета баланса трудовых ресурсов и оценки затрат труда.
²⁾ Данные за 2016 – 2017 гг. приведены не включая единовременную денежную выплату в размере 5 тысяч рублей, назначенную в соответствии с Федеральным законом от 22 ноября 2016 г. № 385-ФЗ. Средний размер назначенных пенсий, включая единовременную денежную выплату, составил по состоянию на 1 января 2017 г. – 19681 рублей, реальный размер назначенных пенсий по состоянию на 1 января 2017 г. – 130,9%, по состоянию на 1 января 2018 г. – 78,0%.
³⁾ В связи с отсутствием нормативно-правового акта, устанавливающего порядок государственного учета жилищного фонда в Российской Федерации, в том числе его государственного технического учета (включая техническую инвентаризацию), официальная статистическая информация о жилищном фонде начиная с 2013 г. формируется не по полному кругу единиц учета.
⁴⁾ С 2012 г. – включая протяженность улиц.
⁵⁾ По данным бухгалтерской отчетности.

РАСПРЕДЕЛЕНИЕ ЧИСЛА МИГРАНТОВ ПО ОСНОВНЫМ ПОТОКАМ ПЕРЕДВИЖЕНИЯ в 2019 г.

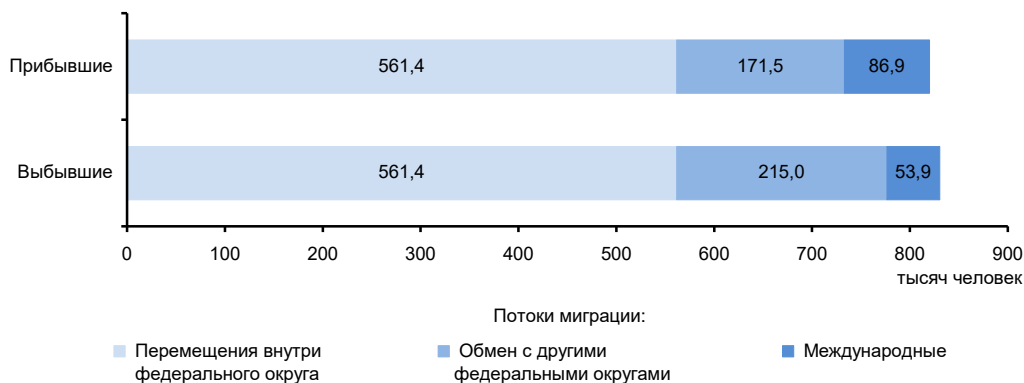

РЕСПУБЛИКА БАШКОРТОСТАН



Площадь территории – 142,9 тыс. км²

Климат умеренного пояса (атлантико-континентальный)

Средняя температура января 2019 г.: -12,2°С

Средняя температура июля 2019 г.: +18,5°С

Население (оценка на 1 января 2020 г.), тыс. человек:

все население – 4038,1

городское – 2521,8

сельское – 1516,3

Национальная структура населения

(по переписи на 14 октября 2010 г.), процентов к населению, указавшему национальную принадлежность:

русские – 36,1

башкиры – 29,5

татары – 25,4

чуваши – 2,7

марийцы – 2,6

украинцы – 1,0

удмурты – 0,5

мордва – 0,5

другие национальности – 1,7

Наиболее крупные города

(число жителей – оценка на 1 января 2020 г.), тыс. человек:

Уфа – 1128,8

Стерлитамак – 276,4

Салават – 150,5

Нефтекамск – 131,1

Октябрьский – 114,1

Туймазы – 68,2

Белорецк – 64,9

Ишимбай – 64,4

Сибай – 60,8

Кумертау – 59,5

Белебей – 59,2

Мелеуз – 56,7

Плотность населения (на 1 января 2020 г.) – 28,2 человека на 1 км²

Муниципальные образования (на 1 января 2020 г.) – 895

в том числе:

муниципальные районы – 54

городские округа – 9

городские поселения – 14

сельские поселения – 818

РАСПРЕДЕЛЕНИЕ ЧИСЛА МИГРАНТОВ ПО ОСНОВНЫМ ПОТОКАМ ПЕРЕДВИЖЕНИЯ в 2019 г.

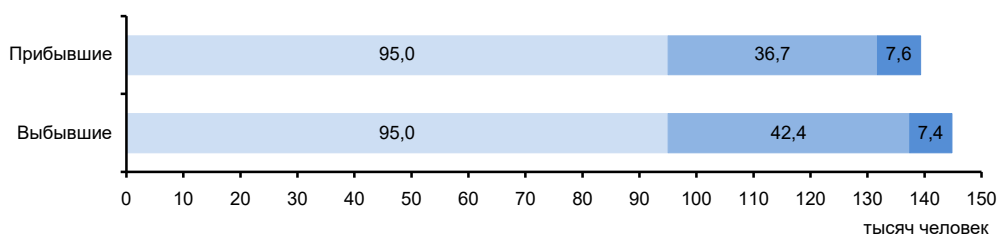

Потоки миграции:

■ Перемещения внутри региона

■ Обмен с другими регионами России

■ Международные

ЭКОНОМИКА РЕСПУБЛИКИ в 2019 г.

В структуре валового регионального продукта в 2018 г. основными видами экономической деятельности являлись: обрабатывающие производства – 35,1%; торговля оптовая и розничная; ремонт автотранспортных средств и мотоциклов – 13,7; строительство – 6,2 транспортировка и хранение – 6,1%.

В объеме инвестиций в основной капитал 53,2% заняли собственные средства, 46,8% – привлеченные средства.

Объем финансовых вложений, поступивших в экономику республики, составил 648065 млн руб.

Сальдо прямых иностранных инвестиций, по данным Банка России, составило -57 млн долл. США¹⁾.

Индекс промышленного производства по сравнению с 2018 г. составил 104,4%, по видам экономической деятельности «Добыча полезных ископаемых» – 103,6, «Обрабатывающие производства» – 104,8, «Обеспечение электрической энергией, газом и паром; кондиционирование воздуха» – 103,4, «Водоснабжение; водоотведение, организация сбора и утилизации отходов, деятельность по ликвидации загрязнений» – 101,9%. В объеме отгруженных товаров собственного производства, выполненных работ и услуг собственными силами по добыче полезных ископаемых республика занимает 16 место в России (в федеральном округе – 5), по обрабатывающим производствам – 9 (3), по обеспечению электрической энергией, газом и паром; кондиционированию воздуха – 10 (2), по водоснабжению; водоотведению, организации сбора и утилизации отходов, деятельности по ликвидации загрязнений – 14 (5).

На долю республики приходится более половины производства в стране кальцинированной соды, значительная часть нефти, поступившей на переработку (первичной переработки нефти), заметная часть – пластмасс в первичных формах, нефти, поступившей на переработку (первичной переработки нефти).

В республике развито сельское хозяйство. Здесь успешно занимаются выращиванием зерновых и технических культур, картофелеводством, овощеводством, пчеловодством, птицеводством, коневодством. Большой удельный вес имеет молочно-мясное скотоводство и мясо-шерстное овцеводство.

Оборот розничной торговли составил 931,5 млрд руб., или 101,3% (в сопоставимых ценах) к 2018 г. По уровню оборота розничной торговли на душу населения республика заняла 24 место в Российской Федерации (в 2018 г. – 23 место). В структуре оборота розничной торговли удельный вес пищевых продуктов, включая напитки, и табачных изделий составил 49,5%, непродовольственных товаров – 50,5% (в 2018 г. – соответственно 49,3 и 50,7%).

Оборот общественного питания составил 30,8 млрд руб., или 100,3% (в сопоставимых ценах) к 2018 г.

Сальдированный финансовый результат (прибыль минус убыток) деятельности организаций составил 232619 млн руб.

Внешнеторговый оборот республики составил 5021,5 млн долл. США, в том числе экспорт – 4256,9 млн долл. США, или 95,3% к уровню 2018 г., импорт – соответственно 764,6 млн долл. США и 75,0%.

¹⁾ Знак (-) означает снижение.

**УДЕЛЬНЫЙ ВЕС РЕСПУБЛИКИ
В ОБЩЕРОССИЙСКИХ ОСНОВНЫХ
ЭКОНОМИЧЕСКИХ ПОКАЗАТЕЛЯХ**

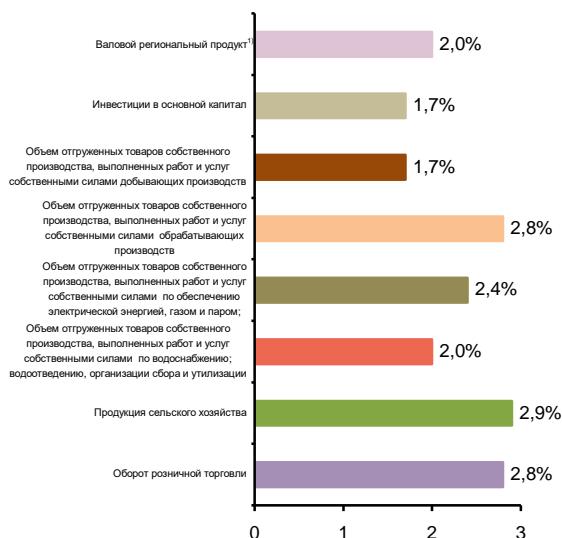

**СТРУКТУРА ВАЛОВОГО РЕГИОНАЛЬНОГО ПРОДУКТА
ПО ОТРАСЛЯМ ЭКОНОМИКИ¹⁾**
(в текущих основных ценах)



¹⁾ 2018 г.

**СТРУКТУРА ОБЪЕМА ОТГРУЖЕННЫХ ТОВАРОВ
СОБСТВЕННОГО ПРОИЗВОДСТВА, ВЫПОЛНЕННЫХ
РАБОТ И УСЛУГ СОБСТВЕННЫМИ СИЛАМИ
ОБРАБАТЫВАЮЩИХ ПРОИЗВОДСТВ
ПО ВИДАМ ЭКОНОМИЧЕСКОЙ ДЕЯТЕЛЬНОСТИ**

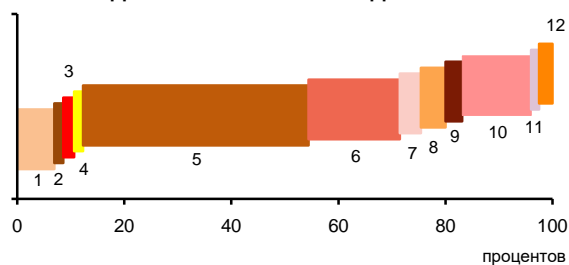

- 1 – Производство пищевых продуктов; производство напитков; производство табачных изделий (6,9%)
- 2 – Производство текстильных изделий; производство одежды; производство кожи и изделий из кожи (0,7%)
- 3 – Обработка древесины и производство изделий из дерева и пробки, кроме мебели, производство изделий из соломки и материалов для плетения (1,0%)
- 4 – Производство бумаги и бумажных изделий; деятельность полиграфическая и копирование носителей информации (0,7%)
- 5 – Производство кокса и нефтепродуктов; производство резиновых и пластмассовых изделий (48,1%)
- 6 – Производство химических веществ и химических продуктов; производство лекарственных средств и материалов, применяемых в медицинских целях (17,1%)
- 7 – Производство прочей неметаллической минеральной продукции (3,9%)
- 8 – Производство металлургическое; производство готовых металлических изделий, кроме машин и оборудования (4,6%)
- 9 – Производство компьютеров, электронных и оптических изделий; производство электрического оборудования (2,1%)
- 10 – Производство машин и оборудования, не включенных в другие группировки; производство автотранспортных средств, прицепов и полуприцепов; производство прочих транспортных средств и оборудования (12,9%)
- 11 – Производство мебели; производство прочих готовых изделий (0,5%)
- 12 – Ремонт и монтаж машин и оборудования (1,5%)

**УДЕЛЬНЫЙ ВЕС ПРОДУКЦИИ
РАСТЕНИЕВОДСТВА И ЖИВОТНОВОДСТВА
В ПРОДУКЦИИ СЕЛЬСКОГО ХОЗЯЙСТВА**

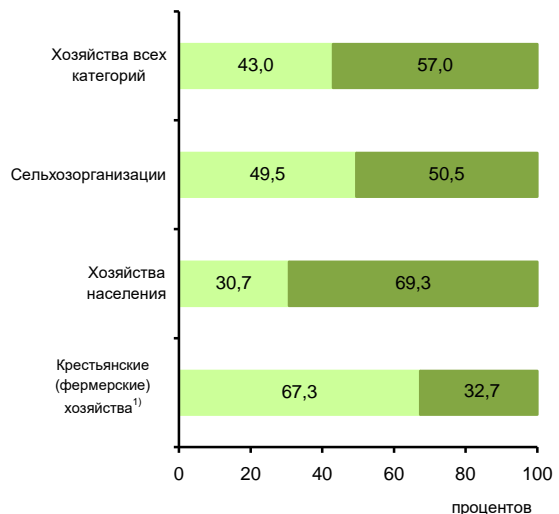

¹⁾ Включая индивидуальных предпринимателей.

СТРУКТУРА ВНЕШНЕЙ ТОРГОВЛИ

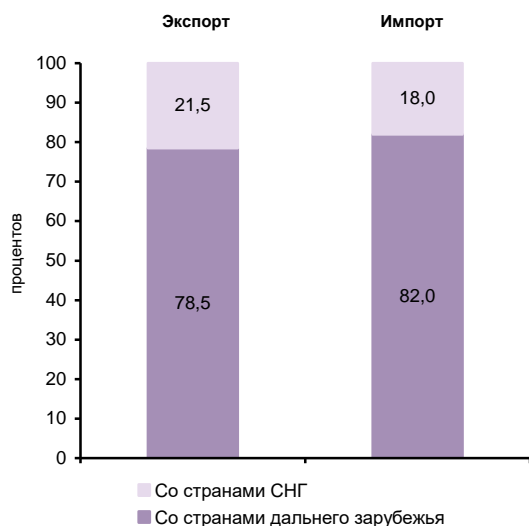

**СТРУКТУРА ДЕНЕЖНЫХ ДОХОДОВ НАСЕЛЕНИЯ
(в процентах от общего объема денежных доходов населения)**

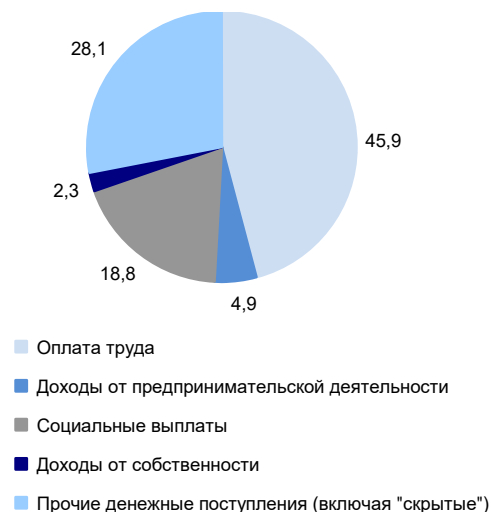

ОСНОВНЫЕ СОЦИАЛЬНО-ЭКОНОМИЧЕСКИЕ ПОКАЗАТЕЛИ

	2005	2010	2012	2013	2014	2015	2016	2017	2018	2019
НАСЕЛЕНИЕ										
Численность населения (оценка на конец года), тыс. человек	4066,3	4072,1	4060,9	4069,7	4072,0	4071,1	4067,0	4063,3	4051,0	4038,1
в том числе:										
мужчины	1903,4	1903,7	1898,8	1907,4	1908,7	1907,8	1905,1	1905,5	1899,3	1893,4
женщины	2162,9	2168,4	2162,1	2162,3	2163,3	2163,3	2161,9	2157,8	2151,7	2144,7
Из общей численности – население в трудоспособном возрасте, тыс. человек	2537,3	2507,1	2438,7	2411,9	2376,1	2333,4	2294,1	2261,0	2225,2	2253,3
Число родившихся на 1000 человек населения	10,8	14,0	14,6	14,6	14,8	14,5	13,7	12,1	11,6	10,3
Число умерших на 1000 человек населения	14,2	13,4	13,2	13,1	13,1	13,3	12,9	12,4	12,4	12,1
Естественный прирост, убыль (-) на 1000 человек населения	-3,4	0,6	1,4	1,5	1,7	1,2	0,8	-0,3	-0,8	-1,8
Ожидаемая продолжительность жизни при рождении, число лет:										
все население	66,59	68,89	69,32	69,63	69,76	70,08	71,00	71,73	72,06	72,64
мужчины	60,41	63,06	63,34	63,66	63,79	64,31	65,33	66,24	66,69	67,26
женщины	73,29	74,95	75,53	75,84	75,99	76,03	76,77	77,21	77,40	77,96
ТРУД										
Среднегодовая численность занятых ¹⁾ , тыс. человек	...	1825,1	1875,5	1849,1	1839,3	1778,8	1757,5	1730,1	1685,3	1646,8
Численность работников, занятых в государственных органах и органах местного самоуправления, тыс. человек	32,7	34,6	33,9	33,2	46,9	45,3	44,7	45,5	44,7	44,7
Численность безработных, тыс. человек	142,6	181,9	123,8	116,0	104,9	123,3	116,0	111,5	96,0	83,8
Уровень безработицы, процентов	7,0	8,9	6,1	5,8	5,3	6,1	5,8	5,6	4,9	4,4
Численность незанятых граждан, состоящих на учете в органах службы занятости населения в целях поиска подходящей работы (на конец года), тыс. человек	30,6	40,4	27,1	24,7	24,1	27,7	24,6	21,5	20,2	19,0
из них признаны безработными	29,6	39,6	26,5	23,9	23,0	26,1	23,6	20,7	19,6	18,3
УРОВЕНЬ ЖИЗНИ НАСЕЛЕНИЯ И СОЦИАЛЬНАЯ СФЕРА										
Среднедушевые денежные доходы (в месяц), руб.	6887	17499	21267	23866	25745	27320	27849	28468	28967	30567
Реальные денежные доходы населения, в процентах к предыдущему году	117,8	101,0	106,6	105,3	100,5	92,9	96,2	99,2	99,3	100,6
Потребительские расходы в среднем на душу населения (в месяц), руб.	5034	13916	17421	21011	22430	22320	22796	23919	25043	26423
Среднемесячная номинальная начисленная заработная плата работников организаций, руб.	6612	16378	20265	22377	24988	25928	28108	30358	33753	36465
Средний размер назначенных пенсий ²⁾ , руб.	2354	7115	8611	9438	10266	11420	11806	12767	13585	14419
Реальный размер назначенных пенсий ²⁾ , в процентах к предыдущему году	114,1	112,0	103,6	103,7	97,8	102,9	98,9	106,8	101,3	103,7
Численность пенсионеров, состоящих на учете в системе Пенсионного фонда Российской Федерации, тыс. человек	1016	1056	1089	1107	1122	1148	1164	1177	1195	1190
Доля численности населения с денежными доходами ниже величины прожиточного минимума в общей численности населения субъекта, процентов	14,9	12,1	10,3	10,4	10,8	13,0	12,5	12,3	12,0	12,1
Потребление продуктов питания на душу населения в год, кг:										
мясо и мясопродукты, включая субпродукты II категории и жир-сырец	63	78	76	77	77	74	76	78	78	78
молоко и молочные продукты	361	324	301	299	299	297	293	300	300	301
картофель	153	78	85	92	92	86	85	87	91	91
овощи и продовольственные бахчевые культуры	61	70	80	81	77	78	76	76	76	76
хлебные продукты (хлеб и макаронные изделия в пересчете на муку, мука, крупа, бобовые)	121	126	123	122	121	120	119	120	121	121

**ПРИВОЛЖСКИЙ ФЕДЕРАЛЬНЫЙ ОКРУГ
РЕСПУБЛИКА БАШКОРТОСТАН**

Продолжение

	2005	2010	2012	2013	2014	2015	2016	2017	2018	2019
Общая площадь жилых помещений, приходящаяся в среднем на одного жителя (на конец года) – всего, м ²	19,1	21,5	22,6	23,1	23,7	24,2	24,8	25,4	26,0	26,6
в городских поселениях	18,9	20,7	21,4	21,7	22,2	22,6	23,1	23,5	23,9	24,3
в сельской местности	19,5	22,7	24,3	25,3	26,3	26,8	27,7	28,5	29,4	30,5
Численность граждан, пользующихся социальной поддержкой по оплате жилого помещения и коммунальных услуг, тыс. человек	1012,5	1011,7	938,5	884,8	766,2	765,4	738,0	735,9	720,6	700,1
Среднемесячный размер социальной поддержки на одного пользователя, руб.	128	320	387	445	498	615	679	710	740	835
Число семей, получивших субсидии на оплату жилого помещения и коммунальных услуг, тыс.	61,9	55,7	62,6	50,7	44,3	50,8	55,8	55,7	51,2	54,1
Среднемесячный размер субсидий на одну семью, руб.	451	718	906	1036	1103	1309	1471	1591	1617	1783
Численность детей, стоящих на учете для определения в дошкольные образовательные организации ³⁾ :										
всего, человек	27284	69496	57800	79290	83030	91996	98226	92809	86209	73292
на 1000 детей в возрасте 1 – 6 лет	108	240	187	245	251	273	288	273	256	225
Валовой коэффициент охвата дошкольным образованием, в процентах от численности детей в возрасте 1 – 6 лет ⁴⁾	58,1	58,8	62,7	65,8	67,5	69,3	69,2	70,7	71,8	75,3
Численность обучающихся по образовательным программам начального, основного и среднего общего образования, тыс. человек	513	439	431	429	433	442	457	468	478	488
Численность студентов, обучающихся по программам подготовки среднего профессионального образования, тыс. человек:										
квалифицированных рабочих, служащих	51,3	38,4	34,8	33,4	31,1	31,7	26,8	27,5	27,7	25,9
специалистов среднего звена	102,8	81,0	74,1	67,4	69,9	68,0	71,7	74,3	75,3	78,3
Численность студентов, обучающихся по программам бакалавриата, специалитета, магистратуры, тыс. человек	156,1	169,0	153,0	140,9	126,7	114,4	105,4	103,6	100,5	97,2
Численность врачей, человек:										
всего, тыс.	17,0	17,2	16,9	17,0	17,4	16,4	16,7	17,1	17,4	17,5
на 10 000 человек населения	41,7	42,2	41,6	41,9	42,7	40,2	41,0	42,1	42,8	43,4
Численность среднего медицинского персонала, человек:										
всего, тыс.	45,5	45,1	45,0	44,6	44,1	45,7	44,5	44,1	42,5	42,1
на 10 000 человек населения	111,8	110,9	110,7	109,5	108,4	112,2	109,4	108,5	104,9	104,4
Число больничных организаций	261	124	115	114	113	112	105	105	105	105
Число больничных коек:										
всего, тыс.	39,2	35,1	34,6	33,1	32,9	32,6	32,0	31,7	31,4	31,3
на 10 000 человек населения	96	86	85	81	81	80	79	78	77	78
Число амбулаторно-поликлинических организаций	502	215	191	189	192	187	178	197	193	196
Мощность амбулаторно-поликлинических организаций, посещений в смену:										
всего, тыс.	95,6	97,7	100,1	103,2	104,1	104,4	105,5	106,2	106,5	107,0
на 10 000 человек населения	235	240	247	254	256	257	259	261	263	265
ВАЛОВОЙ РЕГИОНАЛЬНЫЙ ПРОДУКТ										
Валовой региональный продукт:										
всего, млн руб.	381647	759203	1149385	1163219	1260010	1316598	1337978	1410203	1673696	...
на душу населения, руб.	93683	186522	282918	286132	309521	323367	328821	346902	412530	...
Индекс физического объема валового регионального продукта, в процентах к предыдущему году	106,9	105,2	104,4	102,6	101,9	98,3	100,5	100,4	103,0	...

	2005	2010	2012	2013	2014	2015	2016	2017	2018	2019
ИНВЕСТИЦИИ										
Инвестиции в основной капитал (в фактически действовавших ценах), млн руб.	84471	153625	233683	266396	283545	317764	355109	278592	267929	322104
Индекс физического объема инвестиций в основной капитал, в процентах к предыдущему году	110,6	99,0	108,4	107,9	103,4	100,5	102,5	74,7	92,4	113,6
Удельный вес инвестиций в основной капитал, финансируемых за счет бюджетных средств, в общем объеме инвестиций, процентов	17,9	22,1	14,8	14,9	16,8	12,6	11,2	11,5	13,7	19,8
в том числе за счет федерального бюджета	4,0	9,2	5,7	5,3	6,7	6,0	5,4	5,8	4,2	7,2
ОСНОВНЫЕ ФОНДЫ										
Наличие основных фондов ⁵⁾ (на конец года; по полной учетной стоимости), млн руб.	868425	1604725	1799031	2105770	2306755	2519215	2868186	3121321	3380216	6522045
Ввод в действие основных фондов, млн руб.	62552	99361	145391	184433	211622	221363	255322	202700	252730	342097
Степень износа основных фондов ⁶⁾ (на конец года), процентов	46,2	48,7	52,1	52,2	53,3	53,0	53,5	54,5	55,3	56,9
Удельный вес полностью изношенных основных фондов ⁶⁾ (на конец года; по полной учетной стоимости; в процентах от общего объема основных фондов)	18,1	14,2	15,1	15,4	15,9	18,8	21,4	23,9	25,9	25,7
ПРЕДПРИЯТИЯ И ОРГАНИЗАЦИИ										
Число предприятий и организаций (на конец года; по данным государственной регистрации)	74099	81383	85634	90801	88976	90500	87692	82728	81538	78952
ПРОМЫШЛЕННОЕ ПРОИЗВОДСТВО										
Объем отгруженных товаров собственного производства, выполненных работ и услуг собственными силами по видам экономической деятельности, млн руб.:										
добыча полезных ископаемых							205472	233703	314530	309097
обрабатывающие производства							965379	1082923	1245977	1320851
обеспечение электрической энергией, газом и паром; кондиционирование воздуха							115343	122987	128760	141093
водоснабжение; водоотведение, организация сбора и утилизации отходов, деятельность по ликвидации загрязнений							18701	22875	24793	26569
Индекс промышленного производства ^{7);8)} в процентах к предыдущему году	106,2	110,1	105,7	102,3	103,9	99,0	100,1	104,2	101,1	104,4
Индекс производства по видам экономической деятельности ⁸⁾ , в процентах к предыдущему году										
добыча полезных ископаемых						101,4	100,0	101,1	106,0	103,6
обрабатывающие производства						98,3	99,7	104,8	99,7	104,8
обеспечение электрической энергией, газом и паром; кондиционирование воздуха						99,8	103,5	103,8	103,0	103,4
водоснабжение; водоотведение, организация сбора и утилизации отходов, деятельность по ликвидации загрязнений						106,2	110,7	107,4	108,8	101,9
СЕЛЬСКОЕ ХОЗЯЙСТВО										
Продукция сельского хозяйства в хозяйствах всех категорий (в фактически действовавших ценах), млн руб.	60351	86172	102932	119797	128186	149965	158709	157270	157486	169683
Индекс производства продукции сельского хозяйства в хозяйствах всех категорий, в процентах к предыдущему году	98,9	64,7	85,5	114,5	99,7	103,0	100,7	103,3	99,4	102,2

	2005	2010	2012	2013	2014	2015	2016	2017	2018	2019
Посевная площадь всех сельскохозяйственных культур в хозяйствах всех категорий, тыс. га	3048,0	3142,3	3052,9	3115,5	3094,4	3051,9	3069,3	3004,1	2952,8	2873,9
Структура посевных площадей сельскохозяйственных культур в хозяйствах всех категорий, в процентах от всей посевной площади:										
зерновые и зернобобовые культуры	52,0	56,0	55,5	55,9	56,6	57,6	59,0	59,4	59,3	58,1
технические культуры	6,0	7,7	9,0	9,6	9,5	9,5	10,2	11,1	12,7	15,4
картофель и овощебахчевые культуры	3,7	3,1	2,9	2,7	2,5	2,5	2,3	2,1	2,1	2,0
кормовые культуры	38,3	33,2	32,6	31,9	31,4	30,5	28,5	27,4	25,9	24,4
Поголовье скота в хозяйствах всех категорий (на конец года), тыс. голов:										
крупный рогатый скот в том числе коровы	1644,8	1299,3	1254,3	1240,1	1220,1	1110,8	1048,6	1028,8	975,2	940,3
свины	648,9	501,8	476,6	470,6	458,4	436,0	407,5	397,0	394,5	396,1
овцы и козы	503,1	422,0	318,1	306,3	283,2	447,2	466,7	468,1	429,3	504,3
Производство в хозяйствах всех категорий, тыс. т:										
зерно (в весе после доработки)	2884,0	781,0	1672,2	2038,7	2420,9	3005,4	3324,0	3782,7	3058,9	3246,5
сахарная свекла	1175,8	371,5	934,0	1777,5	1241,7	1290,1	1358,0	1590,0	1426,2	1801,6
семена подсолнечника (в весе после доработки) ⁹⁾	125,7	50,9	126,4	244,3	185,3	241,9	224,8	273,7	324,4	355,5
картофель	1186,2	354,4	544,5	856,4	881,0	795,2	718,2	649,3	851,8	852,1
овощи	314,8	240,2	244,9	300,3	291,7	303,9	293,8	301,0	313,0	290,3
скот и птица на убой (в убойном весе)	225,7	280,8	222,8	229,8	251,8	247,8	255,7	267,8	260,6	263,2
молоко	2083,5	2031,9	1648,9	1636,9	1681,7	1705,4	1620,0	1609,6	1623,9	1641,1
яйца, млн шт.	1270,6	1194,7	1120,9	1078,7	1000,5	892,0	1075,9	1063,8	1038,6	1040,3
СТРОИТЕЛЬСТВО										
Объем работ, выполненных по виду деятельности «Строительство» (в фактически действовавших ценах), млн руб.	46438,6	80890,0	135626,7	139640,9	145411,6	180738,9	191359,1	195779,5	190419,0	216829,9
Индекс физического объема работ, выполненных по виду деятельности «Строительство», в процентах к предыдущему году	125,5	96,2	112,8	97,1	101,1	103,6	97,5	92,8	92,4	107,6
Ввод в действие жилых домов, тыс. м ² общей площади жилых помещений	1608	2007	2324	2485	2652	2691	2698	2461	2290	2372
Удельный вес жилых домов, построенных населением за счет собственных и привлеченных средств, в общем вводе жилья, процентов	61,7	72,4	69,5	66,3	63,7	58,4	67,3	67,7	61,2	58,6
Ввод в действие мощностей:										
дошкольных образовательных организаций, мест	105	350	4071	2280	4321	3938	245	1119	285	3844
общеобразовательных организаций, ученических мест	4484	3640	781	2028	395	572	1587	1875	2528	6156
больничных организаций, коек	60	100	1350	30	565	180	191	20	-	35
амбулаторно-поликлинических организаций, посещений в смену	222	220	35	530	665	100	671	100	188	639
ТОРГОВЛЯ И УСЛУГИ НАСЕЛЕНИЮ										
Оборот розничной торговли (в фактически действовавших ценах):										
всего, млн руб.	177377	512129	633943	721818	781338	784663	803226	841128	879484	931529
на душу населения, руб.	43541	125820	156044	177555	191935	192720	197400	206913	216774	230315
Индекс физического объема оборота розничной торговли, в процентах к предыдущему году	121,3	104,6	105,1	108,1	102,7	88,0	96,1	102,1	102,6	101,3
Оборот общественного питания (в фактически действовавших ценах), млн руб.	9038	21254	27759	28931	31140	30127	27855	28744	29783	30774
Индекс физического объема оборота общественного питания, в процентах к предыдущему году	114,9	105,1	104,7	100,3	101,2	85,6	87,7	100,3	100,4	100,3
Объем платных услуг населению (в фактически действовавших ценах), млн руб.	59692	143714	178964	196575	218848	231570	240019	249900	261351	271680
Индекс физического объема платных услуг населению, в процентах к предыдущему году	110,4	91,4	104,9	100,6	100,4	95,1	97,9	99,7	100,2	99,1

	2005	2010	2012	2013	2014	2015	2016	2017	2018	2019
ТРАНСПОРТ										
Эксплуатационная длина железнодорожных путей общего пользования (на конец года), км	1457	1457	1451	1451	1451	1451	1451	1451	1451	1451
Протяженность автомобильных дорог общего пользования с твердым покрытием (на конец года) ¹⁰ , км	22263	23360	27141	29503	37098	42294	42989	43492	43782	44277
Грузооборот автомобильного транспорта, млн т·км	3256	2649	3431	3609	3443	2871	2816	2897	2875	2982
Пассажиروоборот автобусного транспорта общего пользования, млн пассажиро-километров	4711	4437	3784	3717	4164	4819	4594	4161	3982	4330
ИНФОРМАЦИОННЫЕ И КОММУНИКАЦИОННЫЕ ТЕХНОЛОГИИ										
Удельный вес домашних хозяйств, имевших широкополосный доступ к сети Интернет, в общем числе домашних хозяйств, процентов					60,1	67,9	67,8	73,5	77,9	72,8
Удельный вес населения, использовавшего сеть Интернет, в общей численности населения, процентов					65,5	69,8	75,1	82,0	88,2	91,3
Удельный вес организаций, использовавших широкополосный доступ к сети Интернет, в общем числе обследованных организаций, процентов		65,7	86,1	85,7	83,1	86,8	83,8	88,5	88,8	87,0
Число подключенных абонентских устройств мобильной связи на 1000 человек населения (на конец года), шт.	787,4	1481,8	1615,8	1780,9	1747,0	1735,7	1737,9	1690,7	1614,9	1766,3
Число активных абонентов широкополосного доступа к сети Интернет на 100 человек населения (на конец года), единиц: фиксированного мобильного			16,1 54,0	18,7 59,4	19,5 63,8	19,6 65,9	20,2 71,5	21,3 71,7	21,5 76,1	21,2 86,0
ФИНАНСЫ										
Доходы консолидированного бюджета субъекта, млн руб.	60323	119726	145155	154027	165741	177800	195174	201001	239886	239425
из них доходы муниципальных образований	27447	57852	74569	85081	87011	87660	93381	97849	108402	127758
Расходы консолидированного бюджета субъекта, млн руб.	55848	122253	155137	171493	179568	179678	185072	189307	215269	255738
из них расходы муниципальных образований	27215	56920	76561	85063	89808	89393	95799	97703	106469	127683
Поступление налогов, сборов и иных обязательных платежей в бюджетную систему Российской Федерации, млн руб.	101446	163867	215793	236490	246313	266263	278509	336613	423071	390566
Задолженность по налогам и сборам в бюджетную систему Российской Федерации, млн руб.	30368	14121	11408	10588	9700	10268	11403	13426	8726	8148
ЦЕНЫ										
Индекс потребительских цен (декабрь к декабрю предыдущего года), процентов	110,9	109,6	106,2	106,0	111,2	110,9	104,9	101,6	104,3	102,9
Стоимость фиксированного набора потребительских товаров и услуг (на конец года): руб.	3966,6	7467,6	8547,7	9322,4	11122,5	12241,8	13103,7	13589,5	14254,4	14777,8
в процентах к среднероссийской стоимости	84	86	87	87	92	91	92	92	92	92

¹⁾ Данные рассчитаны в соответствии с актуализированной методикой расчета баланса трудовых ресурсов и оценки затрат труда.

²⁾ Данные за 2016 – 2017 гг. приведены не включая единовременную денежную выплату в размере 5 тысяч рублей, назначенную в соответствии с Федеральным законом от 22 ноября 2016 г. № 385-ФЗ. Средний размер назначенных пенсий, включая единовременную денежную выплату, составил по состоянию на 1 января 2017 г. – 16806 рублей, реальный размер назначенных пенсий по состоянию на 1 января 2017 г. – 140,7%, по состоянию на 1 января 2018 г. – 75,0%.

³⁾ Начиная с 2015 г. по данным Минпросвещения России. Данные выгружены из федерального сегмента электронной очереди по состоянию на 31 декабря 2019 г.

⁴⁾ До 2018 г. – охват детей дошкольным образованием.

⁵⁾ С учетом переоценки (см. методологические пояснения к разделу).

⁶⁾ По коммерческим организациям (без субъектов малого предпринимательства).

⁷⁾ С 2015 г. данные приведены по агрегированному индексу производства по видам экономической деятельности «Добыча полезных ископаемых», «Обрабатывающие производства», «Обеспечение электрической энергией, газом и паром; кондиционирование воздуха», «Водоснабжение; водоотведение, организация сбора и утилизации отходов, деятельность по ликвидации загрязнений» (ОКВЭД2), до 2015 г. – по видам экономической деятельности «Добыча полезных ископаемых», «Обрабатывающие производства», «Производство и распределение электроэнергии, газа и воды» (ОКВЭД).

⁸⁾ Данные за 2015 – 2018 гг. уточнены по итогам ретроспективного пересчета индексов производства, проведенного в связи с переходом в расчетах индексов производства на новый базисный 2018 г.

⁹⁾ 2005 г. – в первоначально оприходованном весе.

¹⁰⁾ С 2012 г. – включая протяженность улиц.

РЕСПУБЛИКА МАРИЙ ЭЛ



Площадь территории – 23,4 тыс. км²

Климат умеренного пояса (атлантико-континентальный)

Средняя температура января 2019 г.: -10,1°С

Средняя температура июля 2019 г.: +16,8°С

Население (оценка на 1 января 2020 г.), тыс. человек:

все население – 679,4

городское – 455,5

сельское – 223,9

Национальная структура населения

(по переписи на 14 октября 2010 г.), процентов к населению, указавшему национальную принадлежность:

русские – 47,4

марийцы – 43,9

горные марийцы – 3,5

татары – 5,8

чуваши – 0,9

украинцы – 0,6

другие национальности – 1,4

Плотность населения (на 1 января 2020 г.) – 29,1 человека на 1 км²

Муниципальные образования (на 1 января 2020 г.) – 138

в том числе:

муниципальные районы – 14

городские округа – 3

городские поселения – 16

сельские поселения – 105

Наиболее крупные города

(число жителей – оценка на 1 января 2020 г.), тыс. человек:

Йошкар-Ола – 274,7

Волжск – 53,4

Козьмодемьянск – 20,1

Звенигово – 11,0

РАСПРЕДЕЛЕНИЕ ЧИСЛА МИГРАНТОВ ПО ОСНОВНЫМ ПОТОКАМ ПЕРЕДВИЖЕНИЯ в 2019 г.

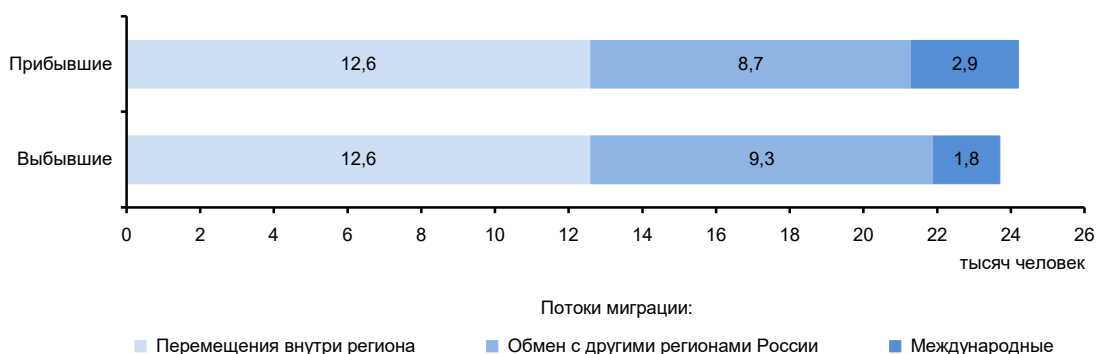

ЭКОНОМИКА РЕСПУБЛИКИ в 2019 г.

В структуре валового регионального продукта в 2018 г. основными видами экономической деятельности являлись: обрабатывающие производства – 31,8%; сельское, лесное хозяйство, охота, рыболовство и рыбоводство – 15,9; торговля оптовая и розничная; ремонт автотранспортных средств и мотоциклов – 9,7%.

В объеме инвестиций в основной капитал 56,0% заняли собственные средства, 44,0% – привлеченные средства.

Объем финансовых вложений, поступивших в экономику республики, составил 145433 млн руб.

Сальдо прямых иностранных инвестиций, по данным Банка России, составило 5 млн долл. США.

Индекс промышленного производства по сравнению с 2018 г. составил 108,6%, по видам экономической деятельности «Добыча полезных ископаемых» – 115,2, «Обрабатывающие производства» – 110,1, «Обеспечение электрической энергией, газом и паром; кондиционирование воздуха» – 95,1, «Водоснабжение; водоотведение, организация сбора и утилизации отходов, деятельность по ликвидации загрязнений» – 92,7%. В объеме отгруженных товаров собственного производства, выполненных работ и услуг собственными силами по добыче полезных ископаемых республика занимает 79 место в России (в федеральном округе – 13), по обрабатывающим производствам – 55 (14), по обеспечению электрической энергией, газом и паром; кондиционированию воздуха – 73 (14), по водоснабжению; водоотведению, организации сбора и утилизации отходов, деятельности по ликвидации загрязнений – 53 (13).

В сельском хозяйстве ведущее место занимает животноводство, которое имеет мясомолочное направление, а также птицеводство. Растениеводство специализируется на производстве зерна, выращивании овощей, картофеля.

Оборот розничной торговли составил 90,8 млрд руб., или 100,0% (в сопоставимых ценах) к 2018 г. По уровню оборота розничной торговли на душу населения республика заняла 78 место в Российской Федерации (в 2018 г. – 77 место). В структуре оборота розничной торговли удельный вес пищевых продуктов, включая напитки, и табачных изделий составил 51,3%, непродовольственных товаров – 48,7% (в 2018 г. – соответственно 49,3 и 50,7%).

Оборот общественного питания составил 5,7 млрд руб., или 108,5% (в сопоставимых ценах) к 2018 г.

Сальдированный финансовый результат (прибыль минус убыток) деятельности организаций составил -6505 млн руб¹⁾.

Внешнеторговый оборот республики составил 444,3 млн долл. США, в том числе экспорт – 347,1 млн долл. США или 74,2% к уровню 2018 г., импорт – 97,3 млн долл. США и 101,6%.

¹⁾ Знак (-) означает убыток.

**УДЕЛЬНЫЙ ВЕС РЕСПУБЛИКИ
В ОБЩЕРОССИЙСКИХ ОСНОВНЫХ
ЭКОНОМИЧЕСКИХ ПОКАЗАТЕЛЯХ**

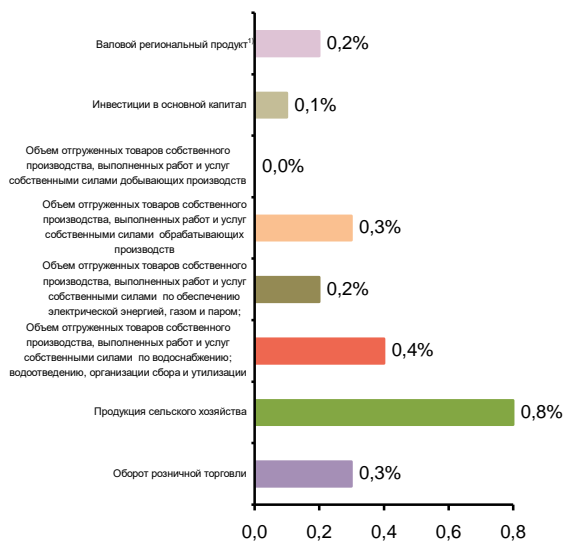

**СТРУКТУРА ВАЛОВОГО РЕГИОНАЛЬНОГО ПРОДУКТА
ПО ОТРАСЛЯМ ЭКОНОМИКИ¹⁾**
(в текущих основных ценах)



¹⁾ 2018 г.

СТРУКТУРА ОБЪЕМА ОТГРУЖЕННЫХ ТОВАРОВ СОБСТВЕННОГО ПРОИЗВОДСТВА, ВЫПОЛНЕННЫХ РАБОТ И УСЛУГ СОБСТВЕННЫМИ СИЛАМИ ОБРАБАТЫВАЮЩИХ ПРОИЗВОДСТВ ПО ВИДАМ ЭКОНОМИЧЕСКОЙ ДЕЯТЕЛЬНОСТИ

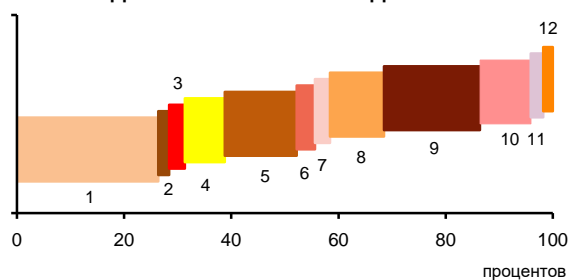

- 1 – Производство пищевых продуктов; производство напитков; производство табачных изделий (30,4%)
- 2 – Производство текстильных изделий; производство одежды; производство кожи и изделий из кожи (1,0%)
- 3 – Обработка древесины и производство изделий из дерева и пробки, кроме мебели, производство изделий из соломки и материалов для плетения (1,9%)
- 4 – Производство бумаги и бумажных изделий; деятельность полиграфическая и копирование носителей информации (7,5%)
- 5 – Производство кокса и нефтепродуктов; производство резиновых и пластмассовых изделий (13,4%)
- 6 – Производство химических веществ и химических продуктов; производство лекарственных средств и материалов, применяемых в медицинских целях (2,4%)
- 7 – Производство прочей неметаллической минеральной продукции (1,8%)
- 8 – Производство металлургическое; производство готовых металлических изделий, кроме машин и оборудования (10,1%)
- 9 – Производство компьютеров, электронных и оптических изделий; производство электрического оборудования (19,9%)
- 10 – Производство машин и оборудования, не включенных в другие группировки; производство автотранспортных средств, прицепов и полуприцепов; производство прочих транспортных средств и оборудования (9,5%)
- 11 – Производство мебели; производство прочих готовых изделий (1,3%)
- 12 – Ремонт и монтаж машин и оборудования (0,8%)

СТРУКТУРА ВНЕШНЕЙ ТОРГОВЛИ

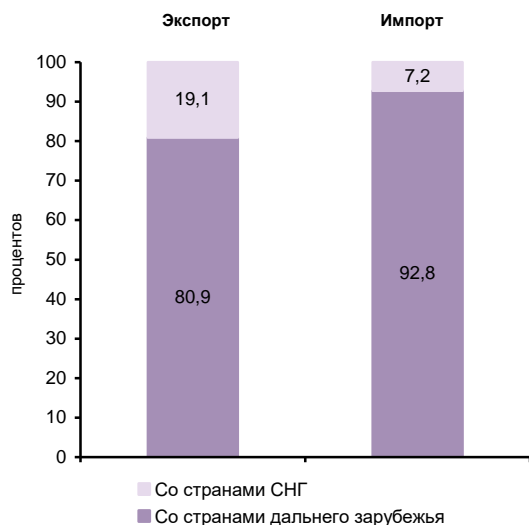

УДЕЛЬНЫЙ ВЕС ПРОДУКЦИИ РАСТЕНИЕВОДСТВА И ЖИВОТНОВОДСТВА В ПРОДУКЦИИ СЕЛЬСКОГО ХОЗЯЙСТВА



¹⁾ Включая индивидуальных предпринимателей.

СТРУКТУРА ДЕНЕЖНЫХ ДОХОДОВ НАСЕЛЕНИЯ (в процентах от общего объема денежных доходов населения)

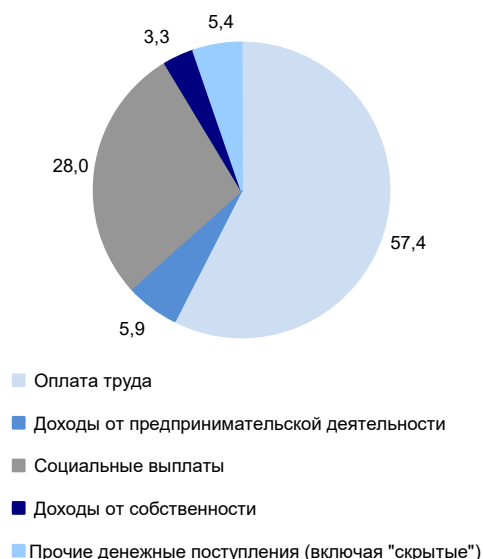

ОСНОВНЫЕ СОЦИАЛЬНО-ЭКОНОМИЧЕСКИЕ ПОКАЗАТЕЛИ

	2005	2010	2012	2013	2014	2015	2016	2017	2018	2019
НАСЕЛЕНИЕ										
Численность населения (оценка на конец года), тыс. человек	713,4	695,5	690,3	688,7	687,4	685,9	684,7	682,3	680,4	679,4
в том числе:										
мужчины	331,3	323,5	321,3	320,8	320,3	319,6	319,1	318,1	317,6	317,5
женщины	382,1	372,0	369,0	367,9	367,1	366,3	365,6	364,2	362,8	361,9
Из общей численности – население в трудоспособном возрасте, тыс. человек	459,8	435,9	418,0	408,6	399,1	389,4	381,3	373,4	367,5	373,3
Число родившихся на 1000 человек населения	10,4	12,7	14,2	14,6	14,7	14,4	13,9	11,9	10,8	9,8
Число умерших на 1000 человек населения	17,1	15,2	13,7	13,7	13,7	13,8	13,2	12,4	12,7	12,0
Естественный прирост, убыль (-) на 1000 человек населения	-6,7	-2,5	0,5	0,9	1,0	0,6	0,7	-0,5	-1,9	-2,2
Ожидаемая продолжительность жизни при рождении, число лет:										
все население	63,53	67,34	69,04	69,30	69,42	69,80	70,75	72,24	71,99	72,90
мужчины	56,78	60,95	62,82	62,82	62,87	63,52	64,68	66,47	66,28	66,94
женщины	71,37	74,30	75,55	76,13	76,39	76,36	76,93	77,87	77,61	78,83
ТРУД										
Среднегодовая численность занятых ¹⁾ , тыс. человек	...	319,4	315,6	312,0	309,6	307,5	300,9	291,7	281,4	279,1
Численность работников, занятых в государственных органах и органах местного самоуправления, тыс. человек	7,0	8,3	8,1	8,0	10,9	10,2	10,0	10,0	9,9	9,9
Численность безработных, тыс. человек	38,2	39,4	23,8	19,2	17,3	19,0	21,3	21,3	16,6	15,4
Уровень безработицы, процентов	10,0	10,5	6,5	5,2	4,8	5,3	6,0	6,1	5,0	4,6
Численность незанятых граждан, состоящих на учете в органах службы занятости населения в целях поиска подходящей работы (на конец года), тыс. человек	7,2	6,2	3,9	3,2	3,4	4,4	4,1	3,5	3,0	2,7
из них признаны безработными	6,4	5,9	3,6	3,1	3,1	4,1	3,7	3,2	2,6	2,4
УРОВЕНЬ ЖИЗНИ НАСЕЛЕНИЯ И СОЦИАЛЬНАЯ СФЕРА										
Среднедушевые денежные доходы (в месяц), руб.	3376	10336	12532	14545	16471	18550	18859	19331	19802	20864
Реальные денежные доходы населения, в процентах к предыдущему году	118,3	103,6	105,2	108,6	104,5	97,2	95,0	98,6	99,2	100,0
Потребительские расходы в среднем на душу населения (в месяц), руб.	2377	7228	9304	11647	12443	13425	13797	14151	15233	15981
Среднемесячная номинальная начисленная заработная плата работников организаций, руб.	4938	12651	16023	18360	20473	21947	23305	25440	28143	30152
Средний размер назначенных пенсий ²⁾ , руб.	2271	6729	8107	8880	9645	10699	11011	11873	12617	13370
Реальный размер назначенных пенсий ²⁾ , в процентах к предыдущему году	115,6	108,5	103,8	103,0	97,4	101,3	98,0	105,3	100,2	104,3
Численность пенсионеров, состоящих на учете в системе Пенсионного фонда Российской Федерации, тыс. человек	185	190	195	198	201	205	208	211	214	212
Доля численности населения с денежными доходами ниже величины прожиточного минимума к общей численности населения субъекта, процентов	39,7	24,0	20,0	19,4	19,5	22,2	22,1	21,7	20,4	20,1
Потребление продуктов питания на душу населения в год, кг:										
мясо и мясопродукты, включая субпродукты II категории и жир-сырец	49	67	79	92	92	95	94	95	95	95
молоко и молочные продукты	289	297	264	264	262	246	239	238	236	239
картофель	163	138	131	134	136	141	137	135	136	155
овощи и продовольственные бахчевые культуры	86	101	114	110	109	116	113	116	119	122
хлебные продукты (хлеб и макаронные изделия в пересчете на муку, мука, крупа, бобовые)	131	134	135	136	137	131	133	131	133	132

**ПРИВОЛЖСКИЙ ФЕДЕРАЛЬНЫЙ ОКРУГ
РЕСПУБЛИКА МАРИЙ ЭЛ**

Продолжение

	2005	2010	2012	2013	2014	2015	2016	2017	2018	2019
Общая площадь жилых помещений, приходящаяся в среднем на одного жителя (на конец года) – всего, м ²	20,7	22,4	23,2	23,5	24,0	24,7	25,6	26,4	26,9	27,7
в городских поселениях	21,6	23,5	24,0	24,2	24,6	25,2	26,2	26,6	27,0	27,7
в сельской местности	19,2	20,7	21,8	22,2	23,0	23,8	24,4	26,0	26,9	27,9
Численность граждан, пользующихся социальной поддержкой по оплате жилого помещения и коммунальных услуг, тыс. человек	346,2	154,8	158,0	170,9	188,4	189,2	202,2	191,8	192,6	190,6
Среднемесячный размер социальной поддержки на одного пользователя, руб.	62	401	483	505	471	472	432	530	531	572
Число семей, получивших субсидии на оплату жилого помещения и коммунальных услуг, тыс.	25,9	25,8	28,3	27,8	28,5	28,5	30,2	20,3	18,4	17,4
Среднемесячный размер субсидий на одну семью, руб.	247	606	897	963	1105	1054	1098	910	967	849
Численность детей, стоящих на учете для определения в дошкольные образовательные организации ³⁾ :										
всего, человек	4928	12777	16951	16379	17120	21305	21006	19443	18450	16197
на 1000 детей в возрасте 1 – 6 лет	120	272	338	312	315	382	371	339	326	299
Валовой коэффициент охвата дошкольным образованием, в процентах от численности детей в возрасте 1 – 6 лет ⁴⁾	64,7	65,7	67,3	67,4	67,6	68,3	67,9	68,2	70,5	72,2
Численность обучающихся по образовательным программам начального, основного и среднего общего образования, тыс. человек	82	66	67	67	68	70	73	75	77	79
Численность студентов, обучающихся по программам подготовки среднего профессионального образования, тыс. человек:										
квалифицированных рабочих, служащих	10,1	4,5	4,7	4,3	4,3	4,0	1,9	2,0	2,1	2,2
специалистов среднего звена	14,3	11,9	11,1	10,2	10,2	11,5	12,1	12,4	12,6	13,2
Численность студентов, обучающихся по программам бакалавриата, специалитета, магистратуры, тыс. человек	28,9	29,9	25,4	22,8	20,4	19,6	18,8	19,0	18,4	17,3
Численность врачей, человек:										
всего, тыс.	2,4	2,3	2,4	2,4	2,4	2,4	2,4	2,5	2,5	2,5
на 10 000 человек населения	34,1	33,5	34,7	35,0	35,0	34,8	35,6	36,4	36,2	36,2
Численность среднего медицинского персонала, человек:										
всего, тыс.	8,7	8,3	8,0	7,8	7,5	7,3	7,2	7,2	7,1	7,0
на 10 000 человек населения	121,9	119,5	115,8	113,3	110,2	105,9	105,2	106,1	104,1	102,9
Число больничных организаций	55	33	31	31	30	30	29	29	28	28
Число больничных коек:										
всего, тыс.	8,9	7,8	6,9	6,8	6,6	6,2	5,7	5,6	5,5	5,3
на 10 000 человек населения	125	112	100	99	96	90	84	82	81	78
Число амбулаторно-поликлинических организаций	109	109	112	120	127	129	148	146	149	149
Мощность амбулаторно-поликлинических организаций, посещений в смену:										
всего, тыс.	21,7	20,3	21,3	21,4	21,2	21,4	21,9	21,9	21,7	21,7
на 10 000 человек населения	305	292	309	311	309	311	319	321	319	319
ВАЛОВОЙ РЕГИОНАЛЬНЫЙ ПРОДУКТ										
Валовой региональный продукт:										
всего, млн руб.	33351	82374	117201	125950	143396	171690	158717	166159	177729	...
на душу населения, руб.	46590	118110	169515	182664	208406	250039	231610	243096	260845	...
Индекс физического объема валового регионального продукта, в процентах к предыдущему году	101,5	105,6	109,8	101,9	106,0	103,2	94,7	101,6	101,8	...

	2005	2010	2012	2013	2014	2015	2016	2017	2018	2019
ИНВЕСТИЦИИ										
Инвестиции в основной капитал (в фактически действовавших ценах), млн руб.	7722	22304	31656	46178	47228	40332	27265	24029	27321	26667
Индекс физического объема инвестиций в основной капитал, в процентах к предыдущему году	116,1	131,5	113,9	141,2	97,8	78,8	65,6	85,3	106,9	92,3
Удельный вес инвестиций в основной капитал, финансируемых за счет бюджетных средств, в общем объеме инвестиций, процентов	32,8	20,5	30,1	13,9	16,1	18,8	14,4	12,4	10,9	22,1
в том числе за счет федерального бюджета	20,0	3,2	14,3	7,8	5,1	8,3	5,6	6,9	6,3	13,5
ОСНОВНЫЕ ФОНДЫ										
Наличие основных фондов ⁵⁾ (на конец года; по полной учетной стоимости), млн руб.	133723	225000	286499	314647	330932	358656	404552	418477	470091	929979
Ввод в действие основных фондов, млн руб.	5462	11898	18365	27384	19642	18573	27057	17078	26478	42099
Степень износа основных фондов ⁶⁾ (на конец года), процентов	58,1	60,4	60,6	58,7	60,2	61,2	63,3	65,3	65,8	67,6
Удельный вес полностью изношенных основных фондов ⁶⁾ (на конец года; по полной учетной стоимости; в процентах от общего объема основных фондов)	23,1	21,0	22,8	21,4	23,6	23,4	25,2	27,0	29,5	28,4
ПРЕДПРИЯТИЯ И ОРГАНИЗАЦИИ										
Число предприятий и организаций (на конец года; по данным государственной регистрации)	14981	15522	15384	15957	15820	16028	15837	14002	13256	11708
ПРОМЫШЛЕННОЕ ПРОИЗВОДСТВО										
Объем отгруженных товаров собственного производства, выполненных работ и услуг собственными силами по видам экономической деятельности, млн руб.:										
добыча полезных ископаемых							644	656	684	677
обрабатывающие производства							129024	152086	157872	161680
обеспечение электрической энергией, газом и паром; кондиционирование воздуха							11331	11546	11878	11954
водоснабжение; водоотведение, организация сбора и утилизации отходов, деятельность по ликвидации загрязнений							3103	4671	5010	5856
Индекс промышленного производства ^{7);8)} , в процентах к предыдущему году	114,4	116,1	110,0	100,3	113,4	106,7	94,6	106,5	96,7	108,6
Индекс производства по видам экономической деятельности ⁸⁾ , в процентах к предыдущему году										
добыча полезных ископаемых						94,1	76,9	88,3	73,9	115,2
обрабатывающие производства						107,8	94,8	106,0	94,9	110,1
обеспечение электрической энергией, газом и паром; кондиционирование воздуха						95,1	98,9	99,3	102,7	95,1
водоснабжение; водоотведение, организация сбора и утилизации отходов, деятельность по ликвидации загрязнений						102,5	85,0	124,0	117,7	92,7
СЕЛЬСКОЕ ХОЗЯЙСТВО										
Продукция сельского хозяйства в хозяйствах всех категорий (в фактически действовавших ценах), млн руб.	10142	15588	22844	27183	35069	43315	39217	38913	43262	49083
Индекс производства продукции сельского хозяйства в хозяйствах всех категорий, в процентах к предыдущему году	98,2	83,9	112,8	108,5	117,3	110,2	93,9	96,8	111,4	109,6

	2005	2010	2012	2013	2014	2015	2016	2017	2018	2019
Посевная площадь всех сельскохозяйственных культур в хозяйствах всех категорий, тыс. га	400,8	303,0	293,4	292,7	300,4	297,9	300,6	300,5	293,6	290,9
Структура посевных площадей сельскохозяйственных культур в хозяйствах всех категорий, в процентах от всей посевной площади:										
зерновые и зернобобовые культуры	47,1	46,5	49,5	49,5	47,8	45,2	45,1	46,6	41,7	42,0
технические культуры	1,4	1,8	1,5	2,2	2,1	3,2	2,2	1,7	2,8	3,2
картофель и овощебахчевые культуры	6,2	7,1	6,5	6,2	5,6	5,6	5,3	5,2	5,3	5,3
кормовые культуры	45,3	44,7	42,6	42,2	44,5	46,0	47,4	46,6	50,2	49,5
Поголовье скота в хозяйствах всех категорий (на конец года), тыс. голов:										
крупный рогатый скот в том числе коровы	147,4	102,2	89,5	84,8	78,3	76,1	73,8	76,0	75,6	76,9
свиньи	68,7	44,9	40,1	37,5	35,2	31,9	31,3	31,0	30,3	29,6
овцы и козы	99,7	147,6	233,8	231,5	229,1	247,8	249,5	256,0	285,8	282,8
иные	59,6	64,6	59,7	50,8	44,8	40,5	39,1	37,9	35,8	34,6
Производство в хозяйствах всех категорий, тыс. т:										
зерно (в весе после доработки)	248,8	101,9	184,2	158,3	225,8	219,4	213,9	237,1	227,6	242,6
льноволокно	1,2	0,0	0,1	0,0	0,0	0,0	–	–	0,1	0,3
картофель	254,9	127,6	226,7	205,1	213,6	235,5	184,6	128,7	219,0	275,0
овощи	77,3	95,4	144,5	134,5	127,9	139,0	122,0	108,4	111,9	124,7
скот и птица на убой (в убойном весе)	39,4	55,8	89,7	119,3	165,2	206,8	180,6	201,1	225,9	256,5
молоко	251,5	212,2	194,2	190,4	191,2	181,7	176,5	171,5	171,7	175,6
яйца, млн шт.	270,4	337,1	335,7	349,8	346,6	394,0	380,0	366,6	344,0	323,9
СТРОИТЕЛЬСТВО										
Объем работ, выполненных по виду деятельности «Строительство» (в фактически действовавших ценах), млн руб.	3475,1	9511,4	12353,0	13126,9	14662,7	15337,3	13214,7	13739,7	14694,8	21240,1
Индекс физического объема работ, выполненных по виду деятельности «Строительство», в процентах к предыдущему году	113,4	139,8	100,4	103,9	105,2	94,9	86,3	97,8	98,6	139,2
Ввод в действие жилых домов, тыс. м ² общей площади жилых помещений	182	304	351	370	416	440	466	470	337	398
Удельный вес жилых домов, построенных населением за счет собственных и привлеченных средств, в общем вводе жилья, процентов	55,8	69,8	62,7	59,7	53,5	46,4	36,3	31,5	40,4	40,9
Ввод в действие мощностей:										
дошкольных образовательных организаций, мест	–	–	40	–	669	815	136	–	605	1040
общеобразовательных организаций, ученических мест	454	60	478	316	180	–	359	151	120	–
больничных организаций, коек	–	116	–	–	41	16	–	–	–	–
амбулаторно-поликлинических организаций, посещений в смену	–	75	–	100	450	840	345	30	–	135
ТОРГОВЛЯ И УСЛУГИ НАСЕЛЕНИЮ										
Оборот розничной торговли (в фактически действовавших ценах):										
всего, млн руб.	13953	43626	56068	63780	73125	76579	78498	81991	86592	90762
на душу населения, руб.	19491	62552	81095	92500	106277	111526	114549	119956	127087	133493
Индекс физического объема оборота розничной торговли, в процентах к предыдущему году	119,4	102,4	106,9	107,1	105,4	89,5	95,6	101,1	102,8	100,0
Оборот общественного питания (в фактически действовавших ценах), млн руб.	973	2541	3411	3780	4061	4236	4527	4759	5058	5719
Индекс физического объема оборота общественного питания, в процентах к предыдущему году	103,0	94,1	98,1	101,8	101,5	91,2	100,1	101,1	104,6	108,5
Объем платных услуг населению (в фактически действовавших ценах), млн руб.	5497	14150	17155	18589	19613	20463	21122	22689	24064	24835
Индекс физического объема платных услуг населению, в процентах к предыдущему году	108,3	99,8	101,3	102,3	99,4	96,1	97,4	102,2	101,6	97,0

	2005	2010	2012	2013	2014	2015	2016	2017	2018	2019
ТРАНСПОРТ										
Эксплуатационная длина железнодорожных путей общего пользования (на конец года), км	181	152	152	152	152	152	152	152	152	152
Протяженность автомобильных дорог общего пользования с твердым покрытием (на конец года) ⁹⁾ , км	3308	3611	4556	4799	4891	4913	4916	4943	5079	5218
Грузооборот автомобильного транспорта, млн т·км	733	369	787	651	674	668	540	578	654	653
Пассажирооборот автобусного транспорта общего пользования, млн пассажиро-километров	698	576	458	440	259	184	148	117	127	131
ИНФОРМАЦИОННЫЕ И КОММУНИКАЦИОННЫЕ ТЕХНОЛОГИИ										
Удельный вес домашних хозяйств, имевших широкополосный доступ к сети Интернет, в общем числе домашних хозяйств, процентов					61,2	69,9	68,1	71,4	65,9	64,2
Удельный вес населения, использовавшего сеть Интернет, в общей численности населения, процентов					61,1	67,7	64,5	79,6	71,1	77,2
Удельный вес организаций, использовавших широкополосный доступ к сети Интернет, в общем числе обследованных организаций, процентов		46,4	74,2	80,1	85,3	82,2	77,5	79,3	81,8	86,9
Число подключенных абонентских устройств мобильной связи на 1000 человек населения (на конец года), шт.	817,0	1470,9	1611,9	1737,9	1861,9	1838,9	1846,6	1818,3	1758,1	1871,4
Число активных абонентов широкополосного доступа к сети Интернет на 100 человек населения (на конец года), единиц:										
фиксированного			13,9	14,9	15,6	16,2	17,2	18,2	18,4	18,3
мобильного			50,2	55,3	60,4	64,5	70,3	72,3	77,4	86,1
ФИНАНСЫ										
Доходы консолидированного бюджета субъекта, млн руб.	8188	19156	22704	24953	26197	27379	27269	30693	30822	36792
из них доходы муниципальных образований	3814	8143	10407	12044	12048	11907	10645	12545	13055	15169
Расходы консолидированного бюджета субъекта, млн руб.	8197	20661	24526	26702	28459	29844	27631	30548	30482	35048
из них расходы муниципальных образований	3722	8130	10400	12095	12135	11956	10688	12471	13036	15218
Поступление налогов, сборов и иных обязательных платежей в бюджетную систему Российской Федерации, млн руб.	5547	11257	14311	14563	16253	18230	20091	25515	23998	28542
Задолженность по налогам и сборам в бюджетную систему Российской Федерации, млн руб.	2068	1636	1561	1083	1211	1340	1970	2608	1899	1488
ЦЕНЫ										
Индекс потребительских цен (декабрь к декабрю предыдущего года), процентов	109,2	111,5	106,3	106,5	111,6	112,5	105,4	102,5	105,4	102,5
Стоимость фиксированного набора потребительских товаров и услуг (на конец года):										
руб.	3740,0	7261,8	8195,8	8992,5	10534,3	11919,6	12688,8	13151,2	13907,9	14197,8
в процентах к среднероссийской стоимости	79	83	83	84	88	89	89	89	90	88

¹⁾ Данные рассчитаны в соответствии с актуализированной методикой расчета баланса трудовых ресурсов и оценки затрат труда.

²⁾ Данные за 2016 – 2017 гг. приведены не включая единовременную денежную выплату в размере 5 тысяч рублей, назначенную в соответствии с Федеральным законом от 22 ноября 2016 г. № 385-ФЗ. Средний размер назначенных пенсий, включая единовременную денежную выплату, составил по состоянию на 1 января 2017 г. – 16011 рублей, реальный размер назначенных пенсий по состоянию на 1 января 2017 г. – 142,5%, по состоянию на 1 января 2018 г. – 72,4%.

³⁾ Начиная с 2015 г. по данным Минпросвещения России. Данные выгружены из федерального сегмента электронной очереди по состоянию на 31 декабря 2019 г.

⁴⁾ До 2018 г. – охват детей дошкольным образованием.

⁵⁾ С учетом переоценки (см. методологические пояснения к разделу).

⁶⁾ По коммерческим организациям (без субъектов малого предпринимательства).

⁷⁾ С 2015 г. данные приведены по агрегированному индексу производства по видам экономической деятельности «Добыча полезных ископаемых», «Обрабатывающие производства», «Обеспечение электрической энергией, газом и паром; кондиционирование воздуха», «Водоснабжение; водоотведение, организация сбора и утилизации отходов, деятельность по ликвидации загрязнений» (ОКВЭД2), до 2015 г. – по видам экономической деятельности «Добыча полезных ископаемых», «Обрабатывающие производства», «Производство и распределение электроэнергии, газа и воды» (ОКВЭД).

⁸⁾ Данные за 2015 – 2018 гг. утончены по итогам ретроспективного пересчета индексов производства, проведенного в связи с переходом в расчетах индексов производства на новый базисный 2018 г.

⁹⁾ С 2012 г. – включая протяженность улиц.

РЕСПУБЛИКА МОРДОВИЯ



Площадь территории – 26,1 тыс. км²

Климат умеренного пояса (атлантико-континентальный)

Средняя температура января 2019 г.: -10,4°С

Средняя температура июля 2019 г.: +17,9°С

Население (оценка на 1 января 2020 г.), тыс. человек:

все население – 790,2

городское – 504,5

сельское – 285,7

Национальная структура населения

(по переписи на 14 октября 2010 г.), процентов к населению, указавшему национальную принадлежность:

русские – 53,4

мордва – 40,0

мордва-эрзя – 6,0

мордва-мокша – 0,5

татары – 5,2

украинцы – 0,4

другие национальности – 1,0

Наиболее крупные города

(число жителей – оценка на 1 января 2020 г.), тыс. человек:

Саранск – 320,6

Рузаевка – 44,3

Ковылкино – 18,9

Краснослободск – 9,2

Ардатов – 8,3

Плотность населения (на 1 января 2020 г.) – 30,2 человека на 1 км²

Муниципальные образования (на 1 января 2020 г.) – 295

в том числе:

муниципальные районы – 22

городские округа – 1

городские поселения – 16

сельские поселения – 256

РАСПРЕДЕЛЕНИЕ ЧИСЛА МИГРАНТОВ ПО ОСНОВНЫМ ПОТОКАМ ПЕРЕДВИЖЕНИЯ в 2019 г.

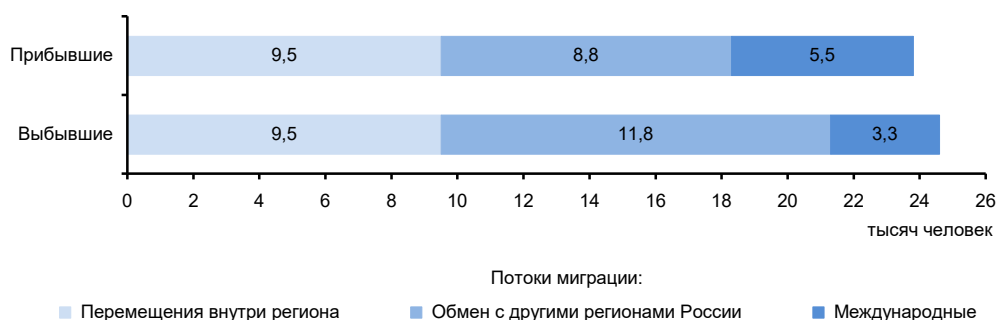

ЭКОНОМИКА РЕСПУБЛИКИ в 2019 г.

В структуре валового регионального продукта в 2018 г. основными видами экономической деятельности являлись: обрабатывающие производства – 26,0%; сельское, лесное хозяйство, охота, рыболовство и рыбоводство – 14,0; торговля оптовая и розничная; ремонт автотранспортных средств и мотоциклов – 10,7%.

В объеме инвестиций в основной капитал 47,1% заняли собственные средства, 52,9% – привлеченные средства.

Объем финансовых вложений, поступивших в экономику республики, составил 41431 млн руб.

Индекс промышленного производства по сравнению с 2018 г. составил 104,0%, по видам экономической деятельности «Добыча полезных ископаемых» – 118,0, «Обрабатывающие производства» – 105,6, «Обеспечение электрической энергией, газом и паром; кондиционирование воздуха» – 98,1, «Водоснабжение; водоотведение, организация сбора и утилизации отходов, деятельность по ликвидации загрязнений» – 75,9%. В объеме отгруженных товаров собственного производства, выполненных работ и услуг собственными силами по добыче полезных ископаемых республика занимает 85 место в России (в федеральном округе – 14), по обрабатывающим производствам – 48 (13), по обеспечению электрической энергией, газом и паром; кондиционированию воздуха – 72 (13), по водоснабжению; водоотведению, организации сбора и утилизации отходов, деятельности по ликвидации загрязнений – 62 (14).

На долю республики приходится около четверти производства в стране ламп накаливания или газоразрядных ламп, дуговых ламп, светодиодных ламп; половина – вагонов-цистерн.

Сельское хозяйство республики специализируется на животноводстве мясомолочного направления и выращивании зерновых и кормовых культур. Развито птицеводство.

Оборот розничной торговли составил 97,7 млрд руб., или 103,0% (в сопоставимых ценах) к 2018 г. По уровню оборота розничной торговли на душу населения республика заняла 80 место в Российской Федерации (в 2018 г. – 81 место). В структуре оборота розничной торговли удельный вес пищевых продуктов, включая напитки, и табачных изделий составил 46,5%, непродовольственных товаров – 53,5% (в 2018 г. – соответственно 47,4 и 52,6%).

Оборот общественного питания составил 5,0 млрд руб., или 95,3% (в сопоставимых ценах) к 2018 г.

Сальдированный финансовый результат (прибыль минус убыток) деятельности организаций составил 13485 млн руб.

Внешнеторговый оборот республики составил 443,8 млн долл. США, в том числе экспорт – 269,8 млн долл. США, или 94,0% к уровню 2018 г., импорт – соответственно 174,0 млн долл. США и 79,7%.

**УДЕЛЬНЫЙ ВЕС РЕСПУБЛИКИ
В ОБЩЕРОССИЙСКИХ ОСНОВНЫХ
ЭКОНОМИЧЕСКИХ ПОКАЗАТЕЛЯХ**

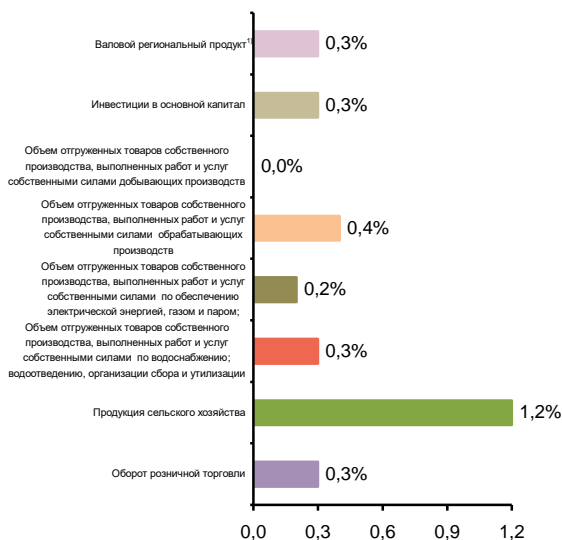

**СТРУКТУРА ВАЛОВОГО РЕГИОНАЛЬНОГО ПРОДУКТА
ПО ОТРАСЛЯМ ЭКОНОМИКИ¹⁾**
(в текущих основных ценах)

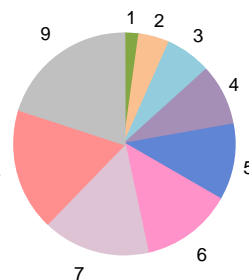

- 1 – Сельское, лесное хозяйство, охота, рыболовство и рыбоводство (14,0%)
- 2 – Обрабатывающие производства (26,0%)
- 3 – Строительство (7,3%)
- 4 – Торговля оптовая и розничная; ремонт автотранспортных средств и мотоциклов (10,7%)
- 5 – Транспортировка и хранение (6,3%)
- 6 – Деятельность по операциям с недвижимым имуществом (4,5%)
- 7 – Государственное управление и обеспечение военной безопасности; социальное обеспечение (7,7%)
- 8 – Деятельность в области здравоохранения и социальных услуг (5,3%)
- 9 – Прочие виды экономической деятельности (18,2%)

¹⁾ 2018 г.

**СТРУКТУРА ОБЪЕМА ОТГРУЖЕННЫХ ТОВАРОВ
СОБСТВЕННОГО ПРОИЗВОДСТВА, ВЫПОЛНЕННЫХ
РАБОТ И УСЛУГ СОБСТВЕННЫМИ СИЛАМИ
ОБРАБАТЫВАЮЩИХ ПРОИЗВОДСТВ
ПО ВИДАМ ЭКОНОМИЧЕСКОЙ ДЕЯТЕЛЬНОСТИ**

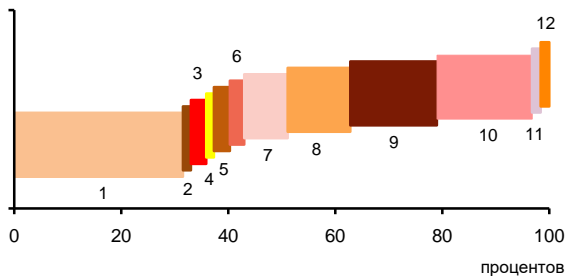

- 1 – Производство пищевых продуктов; производство напитков; производство табачных изделий (35,5%)
- 2 – Производство текстильных изделий; производство одежды; производство кожи и изделий из кожи (0,5%)
- 3 – Обработка древесины и производство изделий из дерева и пробки, кроме мебели, производство изделий из соломки и материалов для плетения (1,9%)
- 4 – Производство бумаги и бумажных изделий; деятельность полиграфическая и копирование носителей информации (0,4%)
- 5 – Производство кокса и нефтепродуктов; производство резиновых и пластмассовых изделий (2,0%)
- 6 – Производство химических веществ и химических продуктов; производство лекарственных средств и материалов, применяемых в медицинских целях (1,7%)
- 7 – Производство прочей неметаллической минеральной продукции (8,1%)
- 8 – Производство металлургическое; производство готовых металлических изделий, кроме машин и оборудования (11,7%)
- 9 – Производство компьютеров, электронных и оптических изделий; производство электрического оборудования (17,2%)
- 10 – Производство машин и оборудования, не включенных в другие группировки; производство автотранспортных средств, прицепов и полуприцепов; производство прочих транспортных средств и оборудования (19,8%)
- 11 – Производство мебели; производство прочих готовых изделий (0,6%)
- 12 – Ремонт и монтаж машин и оборудования (0,6%)

СТРУКТУРА ВНЕШНЕЙ ТОРГОВЛИ

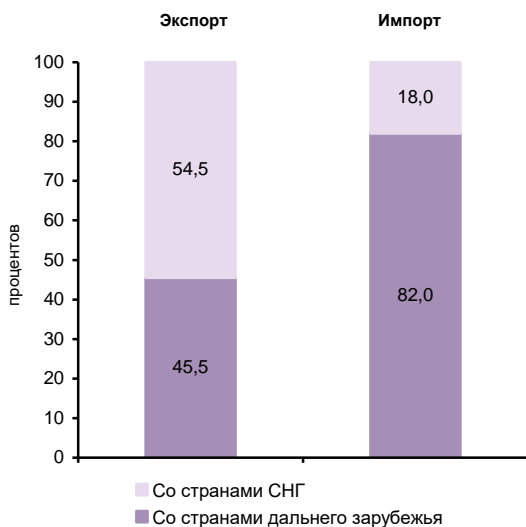

**УДЕЛЬНЫЙ ВЕС ПРОДУКЦИИ
РАСТЕНИЕВОДСТВА И ЖИВОТНОВОДСТВА
В ПРОДУКЦИИ СЕЛЬСКОГО ХОЗЯЙСТВА**



¹) Включая индивидуальных предпринимателей.

**СТРУКТУРА ДЕНЕЖНЫХ ДОХОДОВ НАСЕЛЕНИЯ
(в процентах от общего объема денежных доходов населения)**

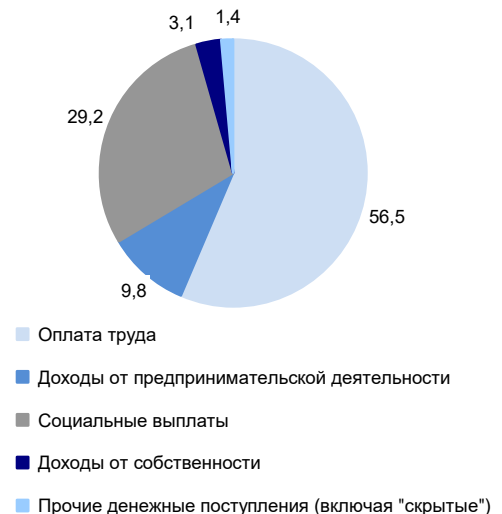

ОСНОВНЫЕ СОЦИАЛЬНО-ЭКОНОМИЧЕСКИЕ ПОКАЗАТЕЛИ

	2005	2010	2012	2013	2014	2015	2016	2017	2018	2019
НАСЕЛЕНИЕ										
Численность населения (оценка на конец года), тыс. человек	864,7	833,3	818,6	812,1	808,9	807,4	808,5	805,0	795,5	790,2
в том числе:										
мужчины	397,7	383,0	376,7	374,6	373,7	375,2	378,5	379,1	374,4	372,7
женщины	467,0	450,3	441,9	437,5	435,2	432,2	430,0	425,9	421,1	417,5
Из общей численности – население в трудоспособном возрасте, тыс. человек	544,6	517,4	496,6	485,8	477,1	470,4	466,7	459,9	448,0	452,9
Число родившихся на 1000 человек населения	8,5	9,5	10,0	10,1	10,0	9,7	9,8	8,5	8,3	7,5
Число умерших на 1000 человек населения	17,1	15,7	14,5	14,8	14,3	14,1	14,1	13,5	13,4	13,2
Естественный прирост, убыль (-) на 1000 человек населения	-8,6	-6,2	-4,5	-4,7	-4,3	-4,4	-4,3	-5,0	-5,1	-5,7
Ожидаемая продолжительность жизни при рождении, число лет:										
все население	66,66	69,25	70,72	70,56	71,38	72,06	72,25	73,40	73,66	73,95
мужчины	60,10	63,42	64,59	64,79	65,20	66,49	66,76	68,12	68,64	68,80
женщины	74,01	75,27	76,94	76,39	77,66	77,54	77,66	78,49	78,47	78,89
ТРУД										
Среднегодовая численность занятых ¹⁾ , тыс. человек	...	426,3	412,7	406,5	402,4	393,6	387,6	387,1	379,9	388,8
Численность работников, занятых в государственных органах и органах местного самоуправления, тыс. человек	10,0	10,8	10,3	10,2	14,1	13,7	13,2	13,3	13,1	13,8
Численность безработных, тыс. человек	28,7	25,0	22,4	20,2	19,0	18,9	18,8	18,6	17,7	18,5
Уровень безработицы, процентов	6,6	5,4	4,9	4,4	4,2	4,2	4,2	4,2	4,2	4,2
Численность незанятых граждан, состоящих на учете в органах службы занятости населения в целях поиска подходящей работы (на конец года), тыс. человек	7,9	7,2	5,0	4,0	4,4	4,0	4,2	4,1	4,1	4,3
из них признаны безработными	6,6	7,1	4,7	3,8	3,9	3,7	3,8	3,8	3,8	3,7
УРОВЕНЬ ЖИЗНИ НАСЕЛЕНИЯ И СОЦИАЛЬНАЯ СФЕРА										
Среднедушевые денежные доходы (в месяц), руб.	4103	11294	13081	14029	15783	17588	17832	18255	18651	19748
Реальные денежные доходы населения в процентах к предыдущему году	110,7	110,0	103,5	103,0	103,6	97,3	96,3	99,9	99,4	101,3
Потребительские расходы в среднем на душу населения (в месяц), руб.	2410	6568	8051	9848	10895	11813	12544	13404	14176	15026
Среднемесячная номинальная начисленная заработная плата работников организаций, руб.	5061	11883	15187	18101	20342	22029	23229	24327	26712	28826
Средний размер назначенных пенсий ²⁾ , руб.	2304	6821	8190	8960	9721	10801	11154	12030	12816	13593
Реальный размер назначенных пенсий ³⁾ , в процентах к предыдущему году	115,8	111,7	103,5	103,8	97,2	102,5	99,9	106,8	102,2	104,9
Численность пенсионеров, состоящих на учете в системе Пенсионного фонда Российской Федерации, тыс. человек	256	248	249	250	252	254	256	257	258	256
Доля численности населения с денежными доходами ниже величины прожиточного минимума к общей численности населения субъекта, процентов	30,1	18,3	18,0	18,7	17,6	19,8	18,5	18,2	17,8	18,0
Потребление продуктов питания на душу населения в год, кг:										
мясо и мясопродукты, включая субпродукты II категории и жир-сырец	51	70	73	82	80	76	77	78	78	79
молоко и молочные продукты	295	293	289	291	277	252	253	250	245	246
картофель	172	89	91	103	103	104	105	103	102	106
овощи и плодово-ягодные культуры	77	83	84	79	80	80	82	84	89	89
хлебные продукты (хлеб и макаронные изделия в пересчете на муку, мука, крупа, бобовые)	122	124	123	122	122	125	125	125	125	125

**ПРИВОЛЖСКИЙ ФЕДЕРАЛЬНЫЙ ОКРУГ
РЕСПУБЛИКА МОРДОВИЯ**

Продолжение

	2005	2010	2012	2013	2014	2015	2016	2017	2018	2019
Общая площадь жилых помещений, приходящаяся в среднем на одного жителя ⁴⁾ (на конец года) – всего, м ²	21,8	24,0	25,0	25,5	26,0	26,4	26,7	27,2	27,9	28,5
в городских поселениях	20,3	22,3	23,2	24,4	25,1	25,3	25,5	25,8	26,5	26,8
в сельской местности	23,9	26,6	28,0	27,3	27,6	28,3	28,9	29,6	30,5	31,3
Численность граждан, пользующихся социальной поддержкой по оплате жилого помещения и коммунальных услуг, тыс. человек	235,8	205,9	202,9	192,1	189,8	182,3	181,8	180,6	179,3	176,7
Среднемесячный размер социальной поддержки на одного пользователя, руб.	119	394	425	493	530	536	501	523	551	572
Число семей, получивших субсидии на оплату жилого помещения и коммунальных услуг, тыс.	22,6	9,5	7,9	6,7	7,5	7,0	7,2	7,2	7,0	8,0
Среднемесячный размер субсидий на одну семью, руб.	625	871	1044	1185	1326	1491	1581	1660	1593	1584
Численность детей, стоящих на учете для определения в дошкольные образовательные организации ⁴⁾ :										
всего, человек	217	1155	5155	8097	11390	10885	10648	9765	8792	7547
на 1000 детей в возрасте 1 – 6 лет	5	25	110	170	237	229	226	208	191	169
Валовой коэффициент охвата дошкольным образованием, в процентах от численности детей в возрасте 1 – 6 лет ⁵⁾	59,1	60,8	63,9	63,6	66,3	70,8	72,5	70,9	74,7	77,4
Численность обучающихся по образовательным программам начального, основного и среднего общего образования, тыс. человек	89	69	68	67	68	69	71	72	72	73
Численность студентов, обучающихся по программам подготовки среднего профессионального образования, тыс. человек:										
квалифицированных рабочих, служащих	11,1	5,1	4,2	3,7	3,7	3,6	2,5	2,3	2,4	2,3
специалистов среднего звена	16,8	13,3	13,4	13,2	12,9	12,9	13,5	13,6	13,5	13,5
Численность студентов, обучающихся по программам бакалавриата, специалитета, магистратуры, тыс. человек	43,6	41,4	36,2	34,4	31,9	30,1	28,5	26,4	26,4	25,5
Численность врачей, человек:										
всего, тыс.	4,4	4,3	4,3	4,3	4,4	4,3	4,3	4,3	4,3	4,2
на 10 000 человек населения	51,4	51,8	52,6	53,5	54,0	53,7	53,6	53,3	53,5	53,4
Численность среднего медицинского персонала, человек:										
всего, тыс.	11,2	9,9	9,8	9,7	9,5	9,3	9,1	9,2	8,9	8,6
на 10 000 человек населения	129,2	119,1	120,0	119,8	117,4	115,4	112,7	113,9	112,1	108,7
Число больничных организаций	64	52	47	43	39	34	33	33	32	32
Число больничных коек:										
всего, тыс.	10,9	8,8	8,5	8,2	7,5	6,6	6,5	6,3	6,3	6,2
на 10 000 человек населения	126	106	104	101	93	82	81	78	79	79
Число амбулаторно-поликлинических организаций	113	80	73	70	66	90	84	104	98	99
Мощность амбулаторно-поликлинических организаций, посещений в смену:										
всего, тыс.	17,4	17,8	18,9	18,7	19,8	19,7	20,0	19,7	20,6	21,0
на 10 000 человек населения	202	214	230	230	244	244	248	245	259	266
ВАЛОВОЙ РЕГИОНАЛЬНЫЙ ПРОДУКТ										
Валовой региональный продукт:										
всего, млн руб.	44267	105344	134316	148706	173873	180352	201716	215349	227288	...
на душу населения, руб.	50983	125976	163399	182380	214519	223161	249649	266918	284010	...
Индекс физического объема валового регионального продукта, в процентах к предыдущему году	106,0	104,8	102,1	102,5	108,1	101,1	103,6	102,7	100,4	...

**ПРИВОЛЖСКИЙ ФЕДЕРАЛЬНЫЙ ОКРУГ
РЕСПУБЛИКА МОРДОВИЯ**

Продолжение

	2005	2010	2012	2013	2014	2015	2016	2017	2018	2019
ИНВЕСТИЦИИ										
Инвестиции в основной капитал (в фактически действовавших ценах), млн руб.	15123	40778	49825	53714	47485	52751	52629	58535	52309	52189
Индекс физического объема инвестиций в основной капитал, в процентах к предыдущему году	130,3	125,5	102,1	101,9	86,1	101,3	91,8	106,7	83,1	94,8
Удельный вес инвестиций в основной капитал, финансируемых за счет бюджетных средств, в общем объеме инвестиций, процентов	30,6	33,5	37,1	25,4	35,7	27,5	34,5	40,5	18,3	30,6
в том числе за счет федерального бюджета	12,3	21,9	25,5	16,1	18,1	13,5	26,3	27,9	9,3	24,0
ОСНОВНЫЕ ФОНДЫ										
Наличие основных фондов ⁶⁾ (на конец года; по полной учетной стоимости), млн руб.	183836	353809	406047	433918	477197	528791	599727	628911	667344	1068465
Ввод в действие основных фондов, млн руб.	10217	15618	26648	35998	26766	28536	31090	21092	29477	48973
Степень износа основных фондов ⁷⁾ (на конец года), процентов	54,4	59,7	57,3	56,4	56,9	56,4	59,8	63,4	64,7	63,9
Удельный вес полностью изношенных основных фондов ⁷⁾ (на конец года; по полной учетной стоимости; в процентах от общего объема основных фондов)	19,3	12,2	12,6	12,3	12,5	12,6	13,1	18,7	26,0	29,0
ПРЕДПРИЯТИЯ И ОРГАНИЗАЦИИ										
Число предприятий и организаций (на конец года; по данным государственной регистрации)	16122	16295	16078	16538	16523	16853	16326	15959	15325	14300
ПРОМЫШЛЕННОЕ ПРОИЗВОДСТВО										
Объем отгруженных товаров собственного производства, выполненных работ и услуг собственными силами по видам экономической деятельности, млн руб.:										
добыча полезных ископаемых							120	77,3	86,4	96,3
обрабатывающие производства							144706	167180	189094	207256
обеспечение электрической энергией, газом и паром; кондиционирование воздуха							11225	11745	13577	12354
водоснабжение; водоотведение, организация сбора и утилизации отходов, деятельность по ликвидации загрязнений							3241	3347	7088	4172
Индекс промышленного производства ^{8);9)} , в процентах к предыдущему году	106,8	107,2	112,7	99,4	110,8	99,7	102,3	109,6	107,2	104,0
Индекс производства по видам экономической деятельности ⁹⁾ , в процентах к предыдущему году										
добыча полезных ископаемых						127,5	71,4	83,7	119,3	118,0
обрабатывающие производства						101,6	105,3	109,1	105,0	105,6
обеспечение электрической энергией, газом и паром; кондиционирование воздуха						83,2	92,9	114,7	113,4	98,1
водоснабжение; водоотведение, организация сбора и утилизации отходов, деятельность по ликвидации загрязнений						126,5	77,0	100,7	в 2,2 р.	75,9
СЕЛЬСКОЕ ХОЗЯЙСТВО										
Продукция сельского хозяйства в хозяйствах всех категорий (в фактически действовавших ценах), млн руб.	16056	25881	39299	40286	46301	53540	58873	59703	63662	71959
Индекс производства продукции сельского хозяйства в хозяйствах всех категорий, в процентах к предыдущему году	108,5	71,8	98,3	100,4	107,4	105,4	108,0	102,6	100,6	110,2

**ПРИВОЛЖСКИЙ ФЕДЕРАЛЬНЫЙ ОКРУГ
РЕСПУБЛИКА МОРДОВИЯ**

Продолжение

	2005	2010	2012	2013	2014	2015	2016	2017	2018	2019
Посевная площадь всех сельскохозяйственных культур в хозяйствах всех категорий, тыс. га	740,7	726,5	720,4	748,2	729,6	752,5	741,0	745,6	745,7	756,5
Структура посевных площадей сельскохозяйственных культур в хозяйствах всех категорий, в процентах от всей посевной площади:										
зерновые и зернобобовые культуры	53,8	59,3	59,2	59,7	59,3	59,5	59,8	60,1	58,5	58,7
технические культуры	1,6	4,0	5,4	6,5	6,8	7,5	8,7	8,7	8,3	9,1
картофель и овощебахчевые культуры	5,7	4,4	4,2	3,9	3,6	3,5	3,3	3,1	3,1	2,9
кормовые культуры	38,8	32,4	31,2	30,0	30,3	29,5	28,2	28,0	30,0	29,3
Поголовье скота в хозяйствах всех категорий (на конец года), тыс. голов:										
крупный рогатый скот в том числе коровы	304,5	298,8	286,0	273,6	241,3	231,7	217,5	215,2	207,7	200,1
свины	117,7	103,6	102,9	95,8	86,3	82,2	77,5	76,0	74,8	72,8
овцы и козы	228,7	310,8	321,0	288,5	299,1	314,8	342,1	359,1	362,4	472,9
Производство в хозяйствах всех категорий, тыс. т:										
зерно (в весе после доработки)	39,3	41,7	42,2	40,8	41,3	42,5	44,7	44,0	41,1	37,6
сахарная свекла	768,0	292,4	797,4	849,3	946,8	1040,1	1194,1	1335,7	1068,3	1226,6
семена подсолнечника (в весе после доработки) ¹⁰⁾	295,5	197,5	986,3	839,5	881,7	909,6	1072,9	732,3	621,3	1071,7
картофель	2,1	0,4	3,1	9,0	5,8	2,1	6,6	3,6	3,4	4,7
овощи	346,7	91,9	321,9	282,4	305,5	327,5	315,0	313,8	297,3	314,0
скот и птица на убой (в убойном весе)	87,5	65,5	85,8	78,9	80,4	83,4	85,9	89,8	90,8	100,3
молоко	63,4	81,6	103,9	123,5	152,0	181,8	199,9	214,1	228,5	233,7
яйца, млн шт.	411,4	458,1	467,5	452,0	408,8	404,3	408,8	420,4	434,6	453,1
	501,2	1077,5	1323,5	1329,2	1379,4	1422,5	1422,9	1388,2	1458,1	1520,4
СТРОИТЕЛЬСТВО										
Объем работ, выполненных по виду деятельности «Строительство» (в фактически действовавших ценах), млн руб.	5379,9	17246,1	24653,3	20535,3	21034,9	27060,1	28080,8	33020,4	25450,4	23783,2
Индекс физического объема работ, выполненных по виду деятельности «Строительство», в процентах к предыдущему году	104,8	121,4	93,7	78,4	99,6	107,9	100,4	110,7	70,6	90,3
Ввод в действие жилых домов, тыс. м ² общей площади жилых помещений	181	289	266	305	321	325	329	330	334	348
Удельный вес жилых домов, построенных населением за счет собственных и привлеченных средств, в общем вводе жилья, процентов	50,1	39,9	39,9	39,2	39,5	42,6	46,7	44,9	49,7	51,4
Ввод в действие мощностей:										
дошкольных образовательных организаций, мест	–	–	320	305	1085	795	315	490	240	1250
общеобразовательных организаций, ученических мест	562	120	98	–	–	950	150	2290	715	450
больничных организаций, коек	281	191	540	420	20	–	–	15	–	–
амбулаторно-поликлинических организаций, посещений в смену	105	600	247	29	555	161	31	32	500	543
ТОРГОВЛЯ И УСЛУГИ НАСЕЛЕНИЮ										
Оборот розничной торговли (в фактически действовавших ценах):										
всего, млн руб.	18618	48410	57693	63014	72791	77889	82084	87397	91787	97737
на душу населения, руб.	21442	57891	70185	77284	89808	96377	101590	108326	114694	123273
Индекс физического объема оборота розничной торговли, в процентах к предыдущему году	111,5	103,0	104,4	103,7	106,9	92,1	99,7	103,9	103,4	103,0
Оборот общественного питания (в фактически действовавших ценах), млн руб.	666	1719	2121	2564	2809	3482	3850	4268	5016	5011
Индекс физического объема оборота общественного питания, в процентах к предыдущему году	97,3	106,5	113,0	112,9	103,7	111,9	103,6	106,6	111,2	95,3
Объем платных услуг населению (в фактически действовавших ценах), млн руб.	5828	15663	18980	20775	22187	23200	24095	25052	26021	27173
Индекс физического объема платных услуг населению, в процентах к предыдущему году	106,4	107,0	102,9	100,0	100,4	98,6	99,2	100,8	100,8	99,5

	2005	2010	2012	2013	2014	2015	2016	2017	2018	2019
ТРАНСПОРТ										
Эксплуатационная длина железнодорожных путей общего пользования (на конец года), км	546	544	544	544	544	544	544	544	544	544
Протяженность автомобильных дорог общего пользования с твердым покрытием (на конец года) ¹⁾ , км	4461	4574	6681	7007	7194	7386	7457	7536	7613	7735
Грузооборот автомобильного транспорта, млн т·км	1877	787	2353	1667	1357	2855	2379	5068	7050	3629
Пассажирооборот автобусного транспорта общего пользования, млн пассажиро-километров	559	769	685	683	547	505	528	498	575	533
ИНФОРМАЦИОННЫЕ И КОММУНИКАЦИОННЫЕ ТЕХНОЛОГИИ										
Удельный вес домашних хозяйств, имевших широкополосный доступ к сети Интернет, в общем числе домашних хозяйств, процентов					71,9	65,0	67,1	59,7	65,2	60,9
Удельный вес населения, использовавшего сеть Интернет, в общей численности населения, процентов					64,6	68,9	70,1	70,3	71,8	77,5
Удельный вес организаций, использовавших широкополосный доступ к сети Интернет, в общем числе обследованных организаций, процентов		52,9	72,1	76,0	81,8	63,4	73,5	79,6	89,6	93,8
Число подключенных абонентских устройств мобильной связи на 1000 человек населения (на конец года), шт.	544,7	1462,3	1556,7	1641,4	1579,0	1547,8	1590,6	1646,5	1625,2	1680,7
Число активных абонентов широкополосного доступа к сети Интернет на 100 человек населения (на конец года), единиц:										
фиксированного			12,1	12,5	13,3	17,1	17,9	18,6	18,5	19,2
мобильного			41,2	44,5	47,5	53,8	58,9	57,7	64,7	70,8
ФИНАНСЫ										
Доходы консолидированного бюджета субъекта, млн руб.	19406	30859	40863	36616	39876	38064	42063	39853	41149	46741
из них доходы муниципальных образований	5228	13862	15796	14296	15949	15631	15650	17622	17497	16155
Расходы консолидированного бюджета субъекта, млн руб.	19855	38324	43811	40728	45626	46907	46446	49915	48196	45410
из них расходы муниципальных образований	5244	13999	15889	14694	16869	18448	16741	18121	17910	16314
Поступление налогов, сборов и иных обязательных платежей в бюджетную систему Российской Федерации, млн руб.	28103	15652	21369	23047	36002	32545	36563	40218	36114	35784
Задолженность по налогам и сборам в бюджетную систему Российской Федерации, млн руб.	2193	2972	2155	2206	3148	3552	3272	3237	1960	1853
ЦЕНЫ										
Индекс потребительских цен (декабрь к декабрю предыдущего года), процентов	108,9	109,5	106,0	106,3	111,6	111,1	103,8	101,1	103,4	102,0
Стоимость фиксированного набора потребительских товаров и услуг (на конец года):										
руб.	4012,7	7527,3	8599,9	9209,6	10505,9	11615,8	12428,1	12664,5	13266,6	13585,7
в процентах к среднероссийской стоимости	85	86	87	86	87	87	87	86	86	85

¹⁾ Данные рассчитаны в соответствии с актуализированной методикой расчета баланса трудовых ресурсов и оценки затрат труда.

²⁾ Данные за 2016 – 2017 гг. приведены не включая единовременную денежную выплату в размере 5 тысяч рублей, назначенную в соответствии с Федеральным законом от 22 ноября 2016 г. № 385-ФЗ. Средний размер назначенных пенсий, включая единовременную денежную выплату, составил по состоянию на 1 января 2017 г. – 16154 рублей, реальный размер назначенных пенсий по состоянию на 1 января 2017 г. – 144,7%, по состоянию на 1 января 2018 г. – 73,7%.

³⁾ В связи с отсутствием нормативно-правового акта, устанавливающего порядок государственного учета жилищного фонда в Российской Федерации, в том числе его государственного технического учета (включая техническую инвентаризацию), официальная статистическая информация о жилищном фонде начиная с 2013 г. формируется не по полному кругу единиц учета.

⁴⁾ Начиная с 2015 г. по данным Минпросвещения России. Данные выгружены из федерального сегмента электронной очереди по состоянию на 31 декабря 2019 г.

⁵⁾ До 2018 г. – охват детей дошкольным образованием.

⁶⁾ С учетом переоценки (см. методологические пояснения к разделу).

⁷⁾ По коммерческим организациям (без субъектов малого предпринимательства).

⁸⁾ С 2015 г. данные приведены по агрегированному индексу производства по видам экономической деятельности «Добыча полезных ископаемых», «Обрабатывающие производства», «Обеспечение электрической энергией, газом и паром; кондиционирование воздуха», «Водоснабжение; водоотведение, организация сбора и утилизации отходов, деятельность по ликвидации загрязнений» (ОКВЭД2), до 2015 г. – по видам экономической деятельности «Добыча полезных ископаемых», «Обрабатывающие производства», «Производство и распределение электроэнергии, газа и воды» (ОКВЭД).

⁹⁾ Данные за 2015 – 2018 гг. уточнены по итогам ретроспективного пересчета индексов производства, проведенного в связи с переходом в расчеты индексов производства на новый базисный 2018 г.

¹⁰⁾ 2005 г. – в первоначально оприходованном весе.

¹¹⁾ С 2012 г. – включая протяженность улиц.

РЕСПУБЛИКА ТАТАРСТАН



Площадь территории – 67,8 тыс. км²

Климат умеренного пояса (атлантико-континентальный)

Средняя температура января 2019 г.: -11,5°C

Средняя температура июля 2019 г.: +18,2°C

Население (оценка на 1 января 2020 г.), тыс. человек:

все население – 3902,9
 городское – 3002,2
 сельское – 900,7

Национальная структура населения (по переписи на 14 октября 2010 г.), процентов к населению, указавшему национальную принадлежность:

татары – 53,2	мордва – 0,5
кряшены – 0,8	марийцы – 0,5
русские – 39,7	украинцы – 0,5
чуваши – 3,1	башкиры – 0,4
удмурты – 0,6	другие национальности – 1,5

Плотность населения (на 1 января 2020 г.) – 57,5 человека на 1 км²

Муниципальные образования (на 1 января 2020 г.) – 956

в том числе:

муниципальные районы – 43
 городские округа – 2
 городские поселения – 39
 сельские поселения – 872

Наиболее крупные города (число жителей – оценка на 1 января 2020 г.), тыс. человек:

Казань – 1257,4
 Набережные Челны – 533,8
 Нижнекамск – 240,0
 Альметьевск – 158,4
 Зеленодольск – 100,0

РАСПРЕДЕЛЕНИЕ ЧИСЛА МИГРАНТОВ ПО ОСНОВНЫМ ПОТОКАМ ПЕРЕДВИЖЕНИЯ в 2019 г.

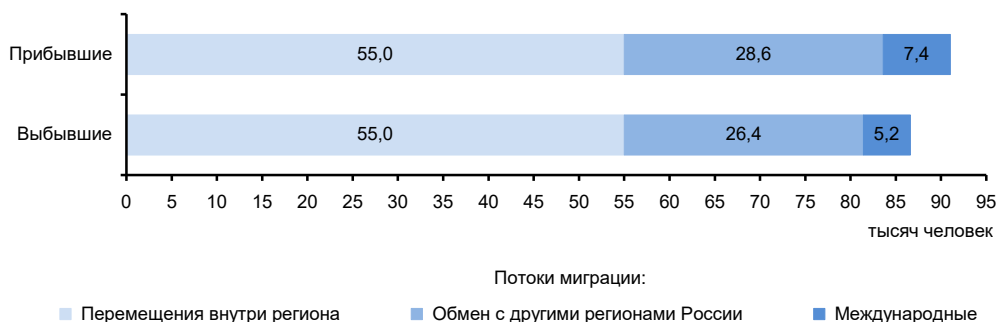

ЭКОНОМИКА РЕСПУБЛИКИ в 2019 г.

В структуре валового регионального продукта в 2018 г. основными видами экономической деятельности являлись: добыча полезных ископаемых – 30,5%; обрабатывающие производства – 15,9; торговля оптовая и розничная; ремонт автотранспортных средств и мотоциклов – 11,3; строительство – 8,1%.

В объеме инвестиций в основной капитал 61,6% заняли собственные средства, 38,4% – привлеченные средства.

Объем финансовых вложений, поступивших в экономику республики, составил 2021658 млн руб.

Сальдо прямых иностранных инвестиций, по данным Банка России, составило 765 млн долл. США.

Индекс промышленного производства по сравнению с 2018 г. составил 102,4%, по видам экономической деятельности «Добыча полезных ископаемых» – 101,2, «Обрабатывающие производства» – 103,5, «Обеспечение электрической энергией, газом и паром; кондиционирование воздуха» – 102,5, «Водоснабжение; водоотведение, организация сбора и утилизации отходов, деятельность по ликвидации загрязнений» – 98,0%. В объеме отгруженных товаров собственного производства, выполненных работ и услуг собственными силами по добыче полезных ископаемых республика занимает 8 место в России (в федеральном округе – 1), по обрабатывающим производствам – 5 (1), по обеспечению электрической энергией, газом и паром; кондиционированию воздуха – 9 (1), по водоснабжению; водоотведению, организации сбора и утилизации отходов, деятельности по ликвидации загрязнений – 7 (2).

На долю республики приходится около половины общероссийского производства каучуков синтетических, около трети – турбин газовых, кроме турбореактивных и турбовинтовых и средств автотранспортных грузовых; значительная часть шин, покрышек и камер резиновых новых; пластмасс в первичных формах.

В сельском хозяйстве получили развитие растениеводство (производство зерна, сахарной свеклы, картофеля) и животноводство мясомолочного направления, птицеводство, коневодство, пчеловодство.

Оборот розничной торговли составил 952,7 млрд руб., или 100,0% (в сопоставимых ценах) к 2018 г. По уровню оборота розничной торговли на душу населения республика так же, как и в 2018 г., заняла 13 место в Российской Федерации. В структуре оборота розничной торговли удельный вес пищевых продуктов, включая напитки, и табачных изделий составил 44,8%, непродовольственных товаров – 55,2% (в 2018 г. – соответственно 44,4 и 55,6%).

Оборот общественного питания составил 47,7 млрд руб., или 101,8% (в сопоставимых ценах) к 2018 г.

Сальдированный финансовый результат (прибыль минус убыток) деятельности организаций составил 479099 млн руб.

Внешнеторговый оборот республики составил 16035,3 млн долл. США, в том числе экспорт – 12866,4 млн долл. США, или 83,1% к уровню 2018 г., импорт – соответственно 3168,8 млн долл. США и 82,2%.

**УДЕЛЬНЫЙ ВЕС РЕСПУБЛИКИ
В ОБЩЕРОССИЙСКИХ ОСНОВНЫХ
ЭКОНОМИЧЕСКИХ ПОКАЗАТЕЛЯХ**

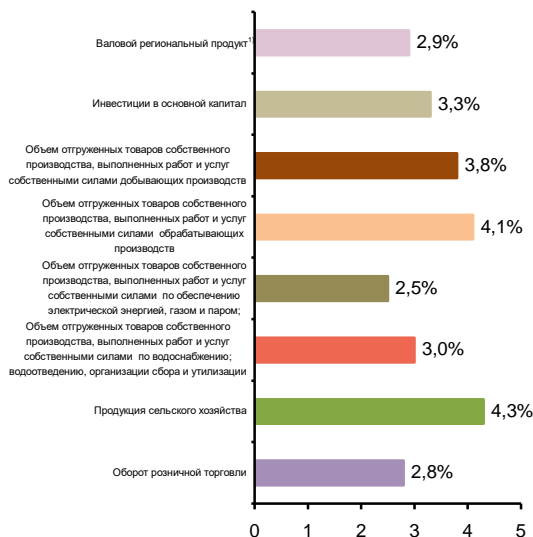

**СТРУКТУРА ВАЛОВОГО РЕГИОНАЛЬНОГО ПРОДУКТА
ПО ОТРАСЛЯМ ЭКОНОМИКИ¹⁾**
(в текущих основных ценах)

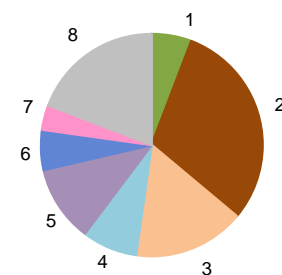

- 1 – Сельское, лесное хозяйство, охота, рыболовство и рыбоводство (5,7%)
- 2 – Добыча полезных ископаемых (30,5%)
- 3 – Обрабатывающие производства (15,9%)
- 4 – Строительство (8,1%)
- 5 – Торговля оптовая и розничная; ремонт автотранспортных средств и мотоциклов (11,3%)
- 6 – Транспортировка и хранение (5,8%)
- 7 – Деятельность по операциям с недвижимым имуществом (3,6%)
- 8 – Прочие виды экономической деятельности (19,1%)

¹⁾ 2018 г.

**СТРУКТУРА ОБЪЕМА ОТГРУЖЕННЫХ ТОВАРОВ
СОБСТВЕННОГО ПРОИЗВОДСТВА, ВЫПОЛНЕННЫХ
РАБОТ И УСЛУГ СОБСТВЕННЫМИ СИЛАМИ
ОБРАБАТЫВАЮЩИХ ПРОИЗВОДСТВ
ПО ВИДАМ ЭКОНОМИЧЕСКОЙ ДЕЯТЕЛЬНОСТИ**

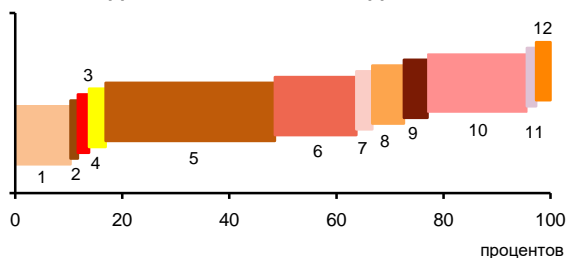

- 1 – Производство пищевых продуктов; производство напитков; производство табачных изделий (10,3%)
- 2 – Производство текстильных изделий; производство одежды; производство кожи и изделий из кожи (0,4%)
- 3 – Обработка древесины и производство изделий из дерева и пробки, кроме мебели, производство изделий из соломки и материалов для плетения (1,1%)
- 4 – Производство бумаги и бумажных изделий; деятельность полиграфическая и копирование носителей информации (2,1%)
- 5 – Производство кокса и нефтепродуктов; производство резиновых и пластмассовых изделий (36,6%)
- 6 – Производство химических веществ и химических продуктов; производство лекарственных средств и материалов, применяемых в медицинских целях (16,2%)
- 7 – Производство прочей неметаллической минеральной продукции (2,0%)
- 8 – Производство металлургическое; производство готовых металлических изделий, кроме машин и оборудования (5,9%)
- 9 – Производство компьютеров, электронных и оптических изделий; производство электрического оборудования (4,4%)
- 10 – Производство машин и оборудования, не включенных в другие группировки; производство автотранспортных средств, прицепов и полуприцепов; производство прочих транспортных средств и оборудования (18,6%)
- 11 – Производство мебели; производство прочих готовых изделий (0,7%)
- 12 – Ремонт и монтаж машин и оборудования (1,7%)

СТРУКТУРА ВНЕШНЕЙ ТОРГОВЛИ

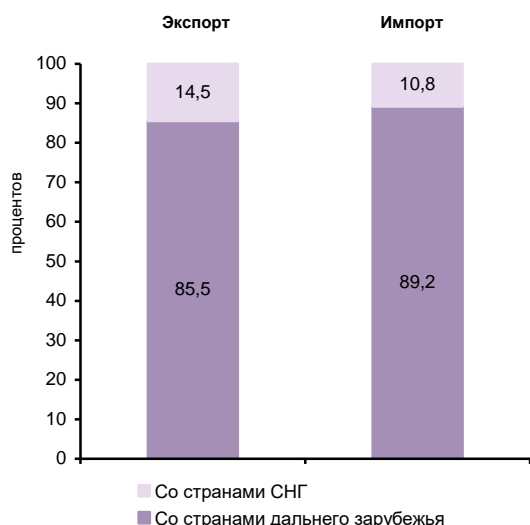

**УДЕЛЬНЫЙ ВЕС ПРОДУКЦИИ
РАСТЕНИЕВОДСТВА И ЖИВОТНОВОДСТВА
В ПРОДУКЦИИ СЕЛЬСКОГО ХОЗЯЙСТВА**

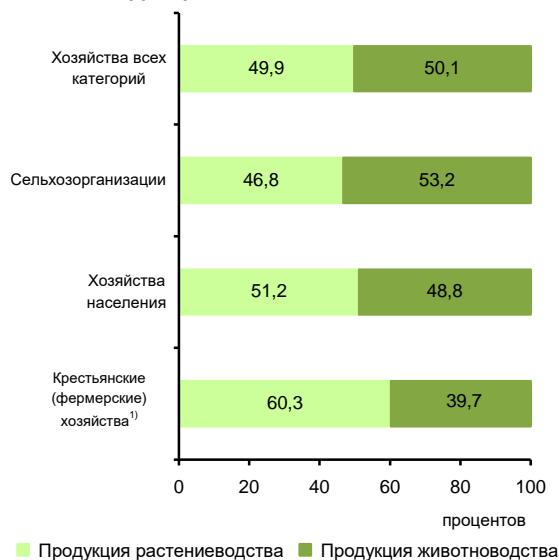

¹⁾ Включая индивидуальных предпринимателей.

**СТРУКТУРА ДЕНЕЖНЫХ ДОХОДОВ НАСЕЛЕНИЯ
(в процентах от общего объема денежных доходов населения)**



ОСНОВНЫЕ СОЦИАЛЬНО-ЭКОНОМИЧЕСКИЕ ПОКАЗАТЕЛИ

	2005	2010	2012	2013	2014	2015	2016	2017	2018	2019
НАСЕЛЕНИЕ										
Численность населения (оценка на конец года), тыс. человек	3761,6	3787,5	3822,0	3838,2	3855,0	3868,7	3885,2	3894,3	3898,7	3902,9
в том числе:										
мужчины	1736,6	1749,0	1766,9	1775,3	1783,0	1789,6	1798,4	1803,8	1806,6	1808,7
женщины	2025,0	2038,5	2055,1	2062,9	2072,0	2079,1	2086,8	2090,5	2092,1	2094,2
Из общей численности – население в трудоспособном возрасте, тыс. человек	2351,6	2341,4	2307,2	2283,2	2257,9	2226,6	2202,0	2175,6	2151,3	2184,4
Число родившихся на 1000 человек населения	9,8	12,9	14,5	14,7	14,7	14,7	14,3	12,4	11,9	10,9
Число умерших на 1000 человек населения	13,8	13,1	12,2	12,1	12,2	12,0	11,6	11,3	11,4	11,0
Естественный прирост, убыль (-) на 1000 человек населения	-4,0	-0,2	2,3	2,6	2,5	2,7	2,7	1,1	0,5	-0,1
Ожидаемая продолжительность жизни при рождении, число лет:										
все население	67,93	70,42	71,80	72,12	72,17	72,81	73,64	74,20	74,35	75,03
мужчины	61,31	64,41	65,95	66,35	66,39	67,05	68,15	68,86	68,93	69,74
женщины	75,01	76,47	77,53	77,73	77,83	78,38	78,83	79,17	79,44	79,92
ТРУД										
Среднегодовая численность занятых ¹⁾ , тыс. человек	...	1949,3	1949,7	1941,5	1947,0	1950,3	1951,2	1945,1	1944,3	1941,3
Численность работников, занятых в государственных органах и органах местного самоуправления, тыс. человек	31,5	32,6	31,2	29,6	44,4	43,7	46,0	47,1	47,2	47,2
Численность безработных, тыс. человек	125,4	126,3	84,6	80,7	80,8	82,0	77,5	70,8	67,7	66,4
Уровень безработицы, процентов	6,7	6,2	4,1	4,0	3,9	4,0	3,8	3,5	3,3	3,3
Численность незанятых граждан, состоящих на учете в органах службы занятости населения в целях поиска подходящей работы (на конец года), тыс. человек	31,3	38,5	24,9	18,7	16,7	18,0	16,0	13,1	11,2	12,4
из них признаны безработными	29,4	37,7	23,3	17,4	15,2	16,5	14,6	11,8	10,2	10,9
УРОВЕНЬ ЖИЗНИ НАСЕЛЕНИЯ И СОЦИАЛЬНАЯ СФЕРА										
Среднедушевые денежные доходы (в месяц), руб.	7383	18424	24004	27006	29537	32404	32763	32436	33725	35707
Реальные денежные доходы населения, в процентах к предыдущему году	123,4	109,0	114,2	102,5	102,3	97,6	96,2	96,6	101,7	101,8
Потребительские расходы в среднем на душу населения (в месяц), руб.	5022	13955	19217	23493	24550	24847	25132	26960	28792	30107
Среднемесячная номинальная начисленная заработная плата работников организаций, руб.	7068	17350	23234	26035	28294	29147	30224	32324	35172	37418
Средний размер назначенных пенсий ²⁾ , руб.	2413	7231	8734	9586	10415	11594	11963	12873	13727	14572
Реальный размер назначенных пенсий ²⁾ , в процентах к предыдущему году	116,2	112,8	103,6	103,3	99,1	103,0	99,3	105,5	102,2	103,8
Численность пенсионеров, состоящих на учете в системе Пенсионного фонда Российской Федерации, тыс. человек	978	1030	1060	1075	1090	1110	1124	1138	1152	1147
Доля численности населения с денежными доходами ниже величины прожиточного минимума к общей численности населения субъекта, процентов	12,8	7,7	6,5	6,8	7,0	7,1	7,5	7,2	7,0	6,9
Потребление продуктов питания на душу населения в год, кг:										
мясо и мясопродукты, включая субпродукты II категории и жир-сырец	59	73	78	80	80	79	81	81	81	81
молоко и молочные продукты	334	368	367	364	363	362	362	362	359	359
картофель	166	141	150	143	140	143	133	133	133	134
овощи и продовольственные бахчевые культуры	70	78	83	82	85	85	86	90	91	92
хлебные продукты (хлеб и макаронные изделия в пересчете на муку, мука, крупа, бобовые)	129	123	123	123	122	121	121	121	121	121

**ПРИВОЛЖСКИЙ ФЕДЕРАЛЬНЫЙ ОКРУГ
РЕСПУБЛИКА ТАТАРСТАН**

Продолжение

	2005	2010	2012	2013	2014	2015	2016	2017	2018	2019
Общая площадь жилых помещений, приходящаяся в среднем на одного жителя (на конец года) – всего, м ²	20,5	22,8	23,7	24,2	24,7	25,2	25,7	26,2	26,7	27,3
в городских поселениях	20,0	21,9	22,7	23,1	23,5	24,0	24,3	24,7	25,1	25,6
в сельской местности	21,9	25,3	26,8	27,6	28,3	29,1	30,1	31,0	32,0	32,9
Численность граждан, пользующихся социальной поддержкой по оплате жилого помещения и коммунальных услуг, тыс. человек	0,3	823,1	821,2	824,1	825,1	823,1	816,6	808,8	780,9	769,8
Среднемесячный размер социальной поддержки на одного пользователя, руб.	250	338	391	442	471	482	474	485	489	472
Число семей, получивших субсидии на оплату жилого помещения и коммунальных услуг, тыс.	188,6	76,3	250,7	218,9	211,4	209,6	203,4	174,4	108,5	95,3
Среднемесячный размер субсидий на одну семью, руб.	569	390	309	563	797	629	673	760	687	866
Численность детей, стоящих на учете для определения в дошкольные образовательные организации ³⁾ :										
всего, человек	17122	20828	30282	103478	107803	113479	117997	120140	112710	96575
на 1000 детей в возрасте 1 – 6 лет	78	86	114	365	361	366	369	366	343	302
Валовой коэффициент охвата дошкольным образованием, в процентах от численности детей в возрасте 1 – 6 лет ⁴⁾	69,1	70,0	70,8	68,5	68,1	68,3	67,9	67,0	68,2	71,3
Численность обучающихся по образовательным программам начального, основного и среднего общего образования, тыс. человек	442	379	373	370	373	377	390	404	418	435
Численность студентов, обучающихся по программам подготовки среднего профессионального образования, тыс. человек:										
квалифицированных рабочих, служащих	42,7	31,1	24,4	19,2	17,4	16,1	14,0	13,4	12,3	11,8
специалистов среднего звена	64,2	59,5	63,4	62,9	67,6	71,6	71,7	74,0	73,5	76,6
Численность студентов, обучающихся по программам бакалавриата, специалитета, магистратуры, тыс. человек	222,1	209,6	190,5	181,8	170,1	163,2	153,0	149,9	146,9	143,9
Численность врачей, человек:										
всего, тыс.	16,9	16,7	16,0	15,9	16,2	15,7	15,6	16,2	16,5	16,7
на 10 000 человек населения	44,9	44,2	41,9	41,4	42,1	40,6	40,2	41,5	42,2	42,8
Численность среднего медицинского персонала, человек:										
всего, тыс.	43,0	40,3	40,9	41,0	41,0	43,3	43,4	43,3	42,9	43,2
на 10 000 человек населения	114,2	106,5	107,0	106,7	106,4	119,9	111,8	111,2	110,1	110,6
Число больничных организаций	209	113	109	106	108	108	108	103	103	102
Число больничных коек:										
всего, тыс.	40,3	29,4	28,6	27,5	25,4	25,4	25,3	24,7	24,7	24,6
на 10 000 человек населения	107	78	75	72	66	66	65	63	63	63
Число амбулаторно-поликлинических организаций	386	193	242	242	286	539	577	589	605	624
Мощность амбулаторно-поликлинических организаций, посещений в смену:										
всего, тыс.	85,3	84,8	94,9	93,5	102,1	92,2	93,4	94,5	94,2	93,9
на 10 000 человек населения	227	224	248	244	265	238	241	243	242	241
ВАЛОВОЙ РЕГИОНАЛЬНЫЙ ПРОДУКТ										
Валовой региональный продукт:										
всего, млн руб.	482759	1001623	1437001	1551472	1661414	1867259	1933092	2139809	2469217	...
на душу населения, руб.	128227	264562	376907	405070	431914	483510	498606	550112	633709	...
Индекс физического объема валового регионального продукта, в процентах к предыдущему году	105,5	104,3	105,5	102,4	102,1	100,0	101,0	101,6	102,1	...

**ПРИВОЛЖСКИЙ ФЕДЕРАЛЬНЫЙ ОКРУГ
РЕСПУБЛИКА ТАТАРСТАН**

Продолжение

	2005	2010	2012	2013	2014	2015	2016	2017	2018	2019
ИНВЕСТИЦИИ										
Инвестиции в основной капитал (в фактически действовавших ценах), млн руб.	139361	328944	470751	525730	542781	617128	636494	637612	629731	640837
Индекс физического объема инвестиций в основной капитал, в процентах к предыдущему году	121,1	113,6	110,1	106,2	100,0	100,0	100,0	99,3	96,5	96,3
Удельный вес инвестиций в основной капитал, финансируемых за счет бюджетных средств, в общем объеме инвестиций, процентов	29,1	20,4	23,7	18,7	10,9	11,6	11,1	11,5	11,8	13,7
в том числе за счет федерального бюджета	12,1	8,1	12,9	8,8	4,7	4,8	4,0	3,6	2,9	3,7
ОСНОВНЫЕ ФОНДЫ										
Наличие основных фондов ⁵⁾ (на конец года; по полной учетной стоимости), млн руб.	1090879	2526863	3110418	3342559	3431206	3921931	4256272	4658900	5033940	9066898
Ввод в действие основных фондов, млн руб.	90973	164102	228432	292503	321173	386102	348623	400433	409414	814506
Степень износа основных фондов ⁷⁾ (на конец года), процентов	42,6	44,5	43,7	43,4	44,2	44,4	45,2	45,2	45,6	49,8
Удельный вес полностью изношенных основных фондов ⁶⁾ (на конец года; по полной учетной стоимости; в процентах от общего объема основных фондов)	15,2	14,6	13,5	14,3	14,5	14,8	15,9	17,7	19,7	20,6
ПРЕДПРИЯТИЯ И ОРГАНИЗАЦИИ										
Число предприятий и организаций (на конец года; по данным государственной регистрации)	89769	104469	108073	114717	120565	128199	130808	117616	117334	109445
ПРОМЫШЛЕННОЕ ПРОИЗВОДСТВО										
Объем отгруженных товаров собственного производства, выполненных работ и услуг собственными силами по видам экономической деятельности, млн руб.:										
добыча полезных ископаемых							447744	547515	689612	688510
обрабатывающие производства							1442974	1596330	1930682	1934817
обеспечение электрической энергией, газом и паром; кондиционирование воздуха							123305	126863	144762	148124
водоснабжение; водоотведение, организация сбора и утилизации отходов, деятельность по ликвидации загрязнений							23167	28212	39541	39266
Индекс промышленного производства ^{7);8)} , в процентах к предыдущему году	104,8	105,1	106,9	101,7	101,3	101,9	103,4	101,5	102,6	102,4
Индекс производства по видам экономической деятельности ⁸⁾ , в процентах к предыдущему году										
добыча полезных ископаемых						102,4	103,5	100,8	101,6	101,2
обрабатывающие производства						102,0	103,2	101,8	102,1	103,5
обеспечение электрической энергией, газом и паром; кондиционирование воздуха						95,6	104,4	102,3	115,5	102,5
водоснабжение; водоотведение, организация сбора и утилизации отходов, деятельность по ликвидации загрязнений						103,8	105,8	114,4	128,6	98,0
СЕЛЬСКОЕ ХОЗЯЙСТВО										
Продукция сельского хозяйства в хозяйствах всех категорий (в фактически действовавших ценах), млн руб.	61603	98044	147840	157707	184289	211810	229813	235297	226034	248781
Индекс производства продукции сельского хозяйства в хозяйствах всех категорий, в процентах к предыдущему году	104,5	66,9	92,0	98,3	103,2	104,1	104,9	104,9	97,0	103,5

**ПРИВОЛЖСКИЙ ФЕДЕРАЛЬНЫЙ ОКРУГ
РЕСПУБЛИКА ТАТАРСТАН**

Продолжение

	2005	2010	2012	2013	2014	2015	2016	2017	2018	2019
Посевная площадь всех сельскохозяйственных культур в хозяйствах всех категорий, тыс. га	2897,1	2937,8	2991,8	2972,3	2924,6	3024,3	3060,8	3058,7	2966,5	2947,1
Структура посевных площадей сельскохозяйственных культур в хозяйствах всех категорий, в процентах от всей посевной площади:										
зерновые и зернобобовые культуры	53,8	51,5	52,0	54,3	53,8	52,7	52,0	50,2	50,0	49,6
технические культуры	4,3	6,9	10,3	8,1	7,5	7,2	10,2	9,2	12,1	12,3
картофель и овощебахчевые культуры	3,4	3,4	2,7	2,5	2,4	2,4	2,2	2,1	2,2	2,1
кормовые культуры	38,5	38,2	35,1	35,1	36,3	37,7	35,6	38,5	35,7	35,9
Поголовье скота в хозяйствах всех категорий (на конец года), тыс. голов:										
крупный рогатый скот в том числе коровы	1116,6	1124,6	1076,0	1029,9	1029,5	1033,8	1029,0	1025,9	1011,9	999,9
свины	447,6	420,5	403,2	379,8	373,0	366,5	362,6	354,2	354,3	344,7
овцы и козы	695,1	709,1	658,9	547,9	479,1	482,7	465,0	460,0	467,2	485,4
Производство в хозяйствах всех категорий, тыс. т:										
зерно (в весе после доработки)	4137,0	661,1	2990,5	2611,5	3366,0	3367,7	4115,1	4879,8	3657,6	4167,9
льноволокно	0,6	0,0	1,1	0,7	1,4	1,4	1,4	1,5	1,6	1,8
сахарная свекла	2038,3	681,5	2010,8	2109,8	1408,4	2011,8	2327,3	3101,2	2109,1	2804,4
семена подсолнечника (в весе после доработки) ⁹⁾	3,2	7,0	51,0	78,6	50,1	58,3	121,0	159,9	191,4	196,4
картофель	1451,0	478,6	1210,6	1130,4	1099,1	1307,6	1143,7	1164,3	1189,6	1214,1
овощи	280,4	226,7	287,3	287,9	311,7	328,5	330,9	341,7	327,7	343,9
скот и птица на убой (в убойном весе)	199,1	286,2	302,5	318,1	308,1	310,3	324,3	327,1	342,6	349,1
молоко	1535,4	1932,9	1883,0	1712,2	1728,3	1753,7	1774,5	1823,8	1848,0	1896,1
яйца, млн шт.	1060,0	1138,3	1121,3	1073,6	1105,0	1177,0	1143,6	1187,5	1387,4	1501,8
СТРОИТЕЛЬСТВО										
Объем работ, выполненных по виду деятельности «Строительство» (в фактически действовавших ценах), млн руб.	71499,8	178667,8	287251,0	297459,9	309629,2	334183,1	336856,6	344427,1	349096,0	363096,0
Индекс физического объема работ, выполненных по виду деятельности «Строительство», в процентах к предыдущему году	133,9	104,2	117,3	100,1	100,0	100,2	100,8	101,9	99,5	98,6
Ввод в действие жилых домов, тыс. м ² общей площади жилых помещений	1642	2027	2400	2400	2405	2406	2407	2408	2410	2676
Удельный вес жилых домов, построенных населением за счет собственных и привлеченных средств, в общем вводе жилья, процентов	46,0	42,9	46,0	58,3	47,4	49,2	43,1	44,8	46,0	41,3
Ввод в действие мощностей:										
дошкольных образовательных организаций, мест	64	1150	591	1945	10225	9802	3174	570	1767	6411
общеобразовательных организаций, учебных мест	3944	1871	1639	3104	2529	2570	2023	5581	5885	6135
больничных организаций, коек	230	373	609	493	100	35	196	-	-	70
амбулаторно-поликлинических организаций, посещений в смену	640	790	1067	1575	853	2227	1316	1313	706	1388
ТОРГОВЛЯ И УСЛУГИ НАСЕЛЕНИЮ										
Оборот розничной торговли (в фактически действовавших ценах):										
всего, млн руб.	161441	454394	650697	712967	781014	776236	801642	843943	916973	952690
на душу населения, руб.	42881	120020	170670	186147	203038	200999	206769	216965	235335	244232
Индекс физического объема оборота розничной торговли, в процентах к предыдущему году	123,4	108,9	116,4	103,8	102,3	87,2	98,0	102,8	106,1	100,0
Оборот общественного питания (в фактически действовавших ценах), млн руб.	10544	21800	26768	31706	34185	36251	37741	39997	44067	47651
Индекс физического объема оборота общественного питания, в процентах к предыдущему году	104,2	111,6	106,8	113,6	103,0	95,9	99,6	103,6	106,3	101,8
Объем платных услуг населению (в фактически действовавших ценах), млн руб.	54915	154128	191120	212334	229760	247693	259238	267910	278504	291618
Индекс физического объема платных услуг населению, в процентах к предыдущему году	119,9	107,0	103,3	102,7	100,7	100,5	98,7	99,2	100,7	100,0

	2005	2010	2012	2013	2014	2015	2016	2017	2018	2019
ТРАНСПОРТ										
Эксплуатационная длина железнодорожных путей общего пользования (на конец года), км	866	858	877	877	877	877	877	877	877	877
Протяженность автомобильных дорог общего пользования с твердым покрытием (на конец года) ¹⁰ , км	13478	21942	28001	27538	28225	28656	29123	29532	30010	30386
Грузооборот автомобильного транспорта, млн т·км	4261	5053	5301	5361	5098	5899	6394	6206	6348	8451
Пассажирооборот автобусного транспорта общего пользования, млн пассажиро-километров	3857	4131	3683	2923	3023	3059	2878	2710	2572	2502
ИНФОРМАЦИОННЫЕ И КОММУНИКАЦИОННЫЕ ТЕХНОЛОГИИ										
Удельный вес домашних хозяйств, имевших широкополосный доступ к сети Интернет, в общем числе домашних хозяйств, процентов					70,5	78,8	78,8	83,1	80,2	73,8
Удельный вес населения, использовавшего сеть Интернет, в общей численности населения, процентов					73,4	77,3	84,0	91,2	91,3	91,2
Удельный вес организаций, использовавших широкополосный доступ к сети Интернет, в общем числе обследованных организаций, процентов		63,8	85,4	85,6	82,7	83,2	86,0	89,4	97,7	91,3
Число подключенных абонентских устройств мобильной связи на 1000 человек населения (на конец года), шт.	832,1	1577,2	1689,7	1755,9	1728,2	1756,6	1850,8	1865,1	1855,7	1969,3
Число активных абонентов широкополосного доступа к сети Интернет на 100 человек населения (на конец года), единиц:										
фиксированного			21,8	24,2	22,8	23,9	24,5	25,5	25,7	26,9
мобильного			48,5	55,0	61,7	68,7	73,9	84,4	92,2	101,7
ФИНАНСЫ										
Доходы консолидированного бюджета субъекта, млн руб.	87258	176159	210725	208335	216807	242486	261982	287664	324919	337044
из них доходы муниципальных образований	34054	61215	72053	76492	81356	84046	87856	90366	99736	105763
Расходы консолидированного бюджета субъекта, млн руб.	87823	193850	214307	209554	234626	248937	261510	274014	319388	322139
из них расходы муниципальных образований	35952	69981	70394	77404	82341	83397	85393	89895	98812	104566
Поступление налогов, сборов и иных обязательных платежей в бюджетную систему Российской Федерации, млн руб.	140791	211686	333906	345230	396489	433548	454468	583932	772549	838414
Задолженность по налогам и сборам в бюджетную систему Российской Федерации, млн руб.	12567	8883	8052	8271	8298	9618	11169	12962	10522	9355
ЦЕНЫ										
Индекс потребительских цен (декабрь к декабрю предыдущего года), процентов	108,8	108,2	106,4	106,3	109,7	110,7	103,9	102,2	103,7	102,9
Стоимость фиксированного набора потребительских товаров и услуг (на конец года):										
руб.	3939,9	7320,1	8700,5	9522,9	10798,0	11939,1	12477,4	12894,6	13488,7	13890,1
в процентах к среднероссийской стоимости	84	84	88	89	90	89	88	87	87	86

¹⁾ Данные рассчитаны в соответствии с актуализированной методикой расчета баланса трудовых ресурсов и оценки затрат труда.

²⁾ Данные за 2016 – 2017 гг. приведены не включая единовременную денежную выплату в размере 5 тысяч рублей, назначенную в соответствии с Федеральным законом от 22 ноября 2016 г. № 385-ФЗ. Средний размер назначенных пенсий, включая единовременную денежную выплату, составил по состоянию на 1 января 2017 г. – 10963 рублей, реальный размер назначенных пенсий по состоянию на 1 января 2017 г. – 140,8%, по состоянию на 1 января 2018 г. – 74,4%.

³⁾ Начиная с 2015 г. по данным Минпросвещения России. Данные выгружены из федерального сегмента электронной очереди по состоянию на 31 декабря 2019 г.

⁴⁾ До 2018 г. – охват детей дошкольным образованием.

⁵⁾ С учетом переоценки (см. методологические пояснения к разделу).

⁶⁾ По коммерческим организациям (без субъектов малого предпринимательства).

⁷⁾ С 2015 г. данные приведены по агрегированному индексу производства по видам экономической деятельности «Добыча полезных ископаемых», «Обрабатывающие производства», «Обеспечение электрической энергией, газом и паром; кондиционирование воздуха», «Водоснабжение; водоотведение, организация сбора и утилизации отходов, деятельность по ликвидации загрязнений» (ОКВЭД2), до 2015 г. – по видам экономической деятельности «Добыча полезных ископаемых», «Обрабатывающие производства», «Производство и распределение электроэнергии, газа и воды» (ОКВЭД).

⁸⁾ Данные за 2015 – 2018 гг. уточнены по итогам ретроспективного пересчета индексов производства, проведенного в связи с переходом в расчетах индексов производства на новый базисный 2018 г.

⁹⁾ 2005 г. – в первоначально приходованном виде.

¹⁰⁾ С 2012 г. – включая протяженность улиц.

УДМУРТСКАЯ РЕСПУБЛИКА



Площадь территории – 42,1 тыс. км²

Климат умеренного пояса (атлантико-континентальный)

Средняя температура января 2019 г.: -11,3°C

Средняя температура июля 2019 г.: +16,5°C

Население (оценка на 1 января 2020 г.), тыс. человек:

все население – 1501,0

городское – 992,2

сельское – 508,8

Национальная структура населения

(по переписи на 14 октября 2010 г.), процентов к населению, указавшему национальную принадлежность:

русские – 62,2

удмурты – 28,0

татары – 6,7

украинцы – 0,6

марийцы – 0,6

другие национальности – 1,9

Наиболее крупные города

(число жителей – оценка на 1 января 2020 г.), тыс. человек:

Ижевск – 648,1

Воткинск – 97,2

Сарапул – 95,4

Глазов – 92,3

Можга – 49,0

Камбарка – 10,1

Плотность населения (на 1 января 2020 г.) – 35,7 человека на 1 км²

Муниципальные образования (на 1 января 2020 г.) – 333

в том числе:

муниципальные районы – 25

городские округа – 5

городские поселения – 1

сельские поселения – 302

РАСПРЕДЕЛЕНИЕ ЧИСЛА МИГРАНТОВ ПО ОСНОВНЫМ ПОТОКАМ ПЕРЕДВИЖЕНИЯ в 2019 г.

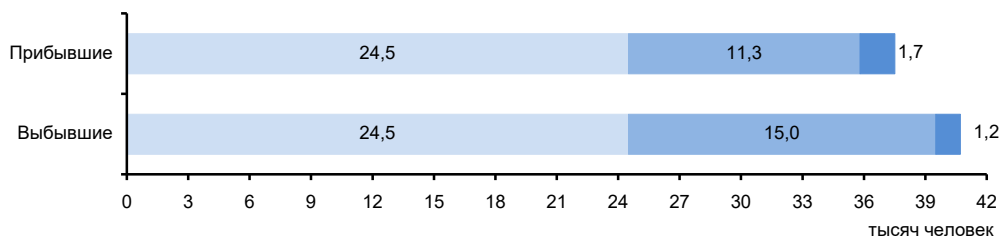

Потоки миграции:

■ Перемещения внутри региона

■ Обмен с другими регионами России

■ Международные

ЭКОНОМИКА РЕСПУБЛИКИ в 2019 г.

В структуре валового регионального продукта в 2018 г. основными видами экономической деятельности являлись: добыча полезных ископаемых – 27,6%; обрабатывающие производства – 19,6; торговля оптовая и розничная; ремонт автотранспортных средств и мотоциклов – 8,9; сельское, лесное хозяйство, охота, рыболовство и рыбоводство – 9,3%.

В объеме инвестиций в основной капитал 70,5% заняли собственные средства, 29,5% – привлеченные средства.

Объем финансовых вложений, поступивших в экономику республики, составил 526875 млн руб.

Сальдо прямых иностранных инвестиций, по данным Банка России, составило -213 млн долл. США¹⁾.

Индекс промышленного производства по сравнению с 2018 г. составил 101,5%, по видам экономической деятельности «Добыча полезных ископаемых» – 100,1, «Обрабатывающие производства» – 104,0, «Обеспечение электрической энергией, газом и паром; кондиционирование воздуха» – 96,7, «Водоснабжение; водоотведение, организация сбора и утилизации отходов, деятельность по ликвидации загрязнений» – 104,9%. В объеме отгруженных товаров собственного производства, выполненных работ и услуг собственными силами по добыче полезных ископаемых республика занимает 17 место в России (в федеральном округе – 6), по обрабатывающим производствам – 31 (7), по обеспечению электрической энергией, газом и паром; кондиционированию воздуха – 44 (9), по водоснабжению; водоотведению, организации сбора и утилизации отходов, деятельности по ликвидации загрязнений – 38 (8).

На долю республики приходится существенная часть общероссийского производства электродвигателей мощностью не более 37,5 Вт, электродвигателей постоянного тока, прочих; генераторов постоянного тока.

Сельское хозяйство республики специализируется на молочно-мясном животноводстве, свиноводстве и птицеводстве. Выращивают кормовые культуры, пшеницу, рожь, овес, ячмень, а также картофель. Развито льноводство. Успешно занимаются пчеловодством.

Оборот розничной торговли составил 243,0 млрд руб., или 100,9% (в сопоставимых ценах) к 2018 г. По уровню оборота розничной торговли на душу населения республика заняла 64 место в Российской Федерации (в 2018 г. – 62 место). В структуре оборота розничной торговли удельный вес пищевых продуктов, включая напитки, и табачных изделий составил 49,7%, непродовольственных товаров – 50,3% (в 2018 г. – соответственно 49,1 и 50,9%).

Оборот общественного питания составил 13,2 млрд руб., или 102,1% (в сопоставимых ценах) к 2018 г.

Сальдированный финансовый результат (прибыль минус убыток) деятельности организаций составил 85159 млн руб.

Внешнеторговый оборот республики составил 1003,6 млн долл. США, в том числе экспорт – 619,4 млн долл. США или 153,8% к уровню 2018 г., импорт – 384,3 млн долл. США и 100,3%.

¹⁾ Знак (-) означает снижение.

**УДЕЛЬНЫЙ ВЕС РЕСПУБЛИКИ
В ОБЩЕРОССИЙСКИХ ОСНОВНЫХ
ЭКОНОМИЧЕСКИХ ПОКАЗАТЕЛЯХ**

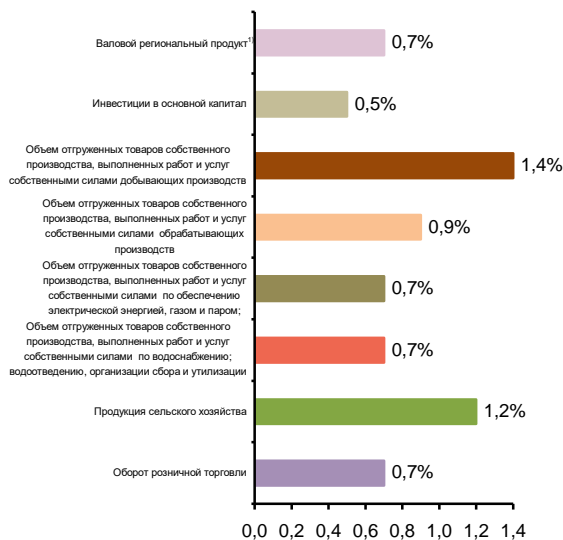

**СТРУКТУРА ВАЛОВОГО РЕГИОНАЛЬНОГО ПРОДУКТА
ПО ОТРАСЛЯМ ЭКОНОМИКИ¹⁾**

(в текущих основных ценах)

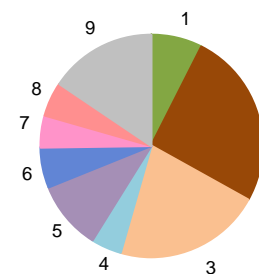

- 1 – Сельское, лесное хозяйство, охота, рыболовство и рыбоводство (6,3%)
- 2 – Добыча полезных ископаемых (27,6%)
- 3 – Обрабатывающие производства (19,6%)
- 4 – Строительство (4,6%)
- 5 – Торговля оптовая и розничная; ремонт автотранспортных средств и мотоциклов (8,9%)
- 6 – Транспортировка и хранение (5,4%)
- 7 – Деятельность по операциям с недвижимым имуществом (4,0%)
- 8 – Деятельность в области здравоохранения и социальных услуг (5,0%)
- 9 – Прочие виды экономической деятельности (18,6%)

¹⁾ 2018 г.

**СТРУКТУРА ОБЪЕМА ОТГРУЖЕННЫХ ТОВАРОВ
СОБСТВЕННОГО ПРОИЗВОДСТВА, ВЫПОЛНЕННЫХ
РАБОТ И УСЛУГ СОБСТВЕННЫМИ СИЛАМИ
ОБРАБАТЫВАЮЩИХ ПРОИЗВОДСТВ
ПО ВИДАМ ЭКОНОМИЧЕСКОЙ ДЕЯТЕЛЬНОСТИ**

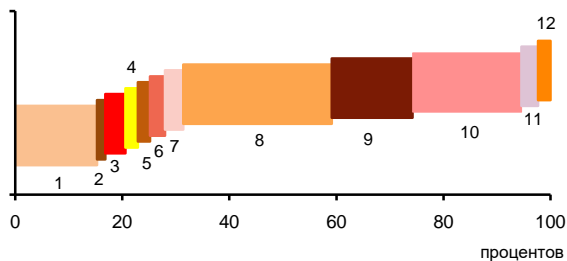

- 1 – Производство пищевых продуктов; производство напитков; производство табачных изделий (15,3%)
- 2 – Производство текстильных изделий; производство одежды; производство кожи и изделий из кожи (0,5%)
- 3 – Обработка древесины и производство изделий из дерева и пробки, кроме мебели, производство изделий из соломки и материалов для плетения (2,8%)
- 4 – Производство бумаги и бумажных изделий; деятельность полиграфическая и копирование носителей информации (1,3%)
- 5 – Производство кокса и нефтепродуктов; производство резиновых и пластмассовых изделий (1,3%)
- 6 – Производство химических веществ и химических продуктов; производство лекарственных средств и материалов, применяемых в медицинских целях (1,8%)
- 7 – Производство прочей неметаллической минеральной продукции (2,4%)
- 8 – Производство металлургическое; производство готовых металлических изделий, кроме машин и оборудования (32,7%)
- 9 – Производство компьютеров, электронных и оптических изделий; производство электрического оборудования (15,1%)
- 10 – Производство машин и оборудования, не включенных в другие группировки; производство автотранспортных средств, прицепов и полуприцепов; производство прочих транспортных средств и оборудования (23,4%)
- 11 – Производство мебели; производство прочих готовых изделий (2,1%)
- 12 – Ремонт и монтаж машин и оборудования (1,3%)

**УДЕЛЬНЫЙ ВЕС ПРОДУКЦИИ
РАСТЕНИЕВОДСТВА И ЖИВОТНОВОДСТВА
В ПРОДУКЦИИ СЕЛЬСКОГО ХОЗЯЙСТВА**



¹⁾ Включая индивидуальных предпринимателей.

СТРУКТУРА ВНЕШНЕЙ ТОРГОВЛИ

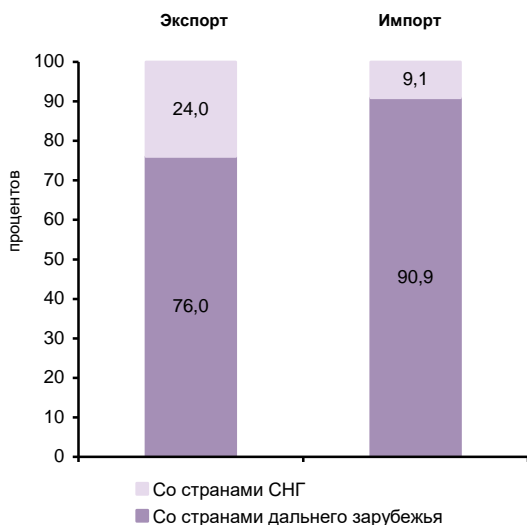

СТРУКТУРА ДЕНЕЖНЫХ ДОХОДОВ НАСЕЛЕНИЯ

(в процентах от общего объема денежных доходов населения)

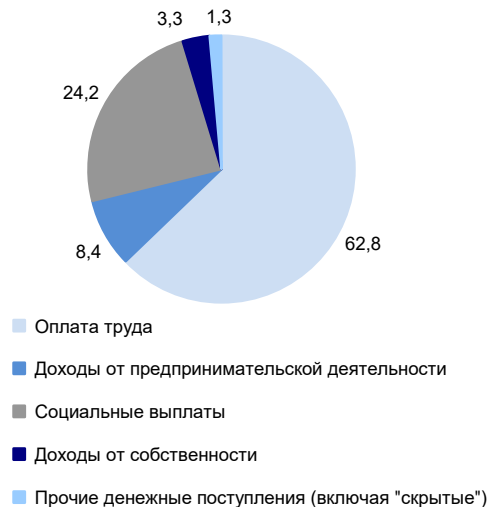

ОСНОВНЫЕ СОЦИАЛЬНО-ЭКОНОМИЧЕСКИЕ ПОКАЗАТЕЛИ

	2005	2010	2012	2013	2014	2015	2016	2017	2018	2019
НАСЕЛЕНИЕ										
Численность населения (оценка на конец года), тыс. человек	1545,8	1520,4	1517,7	1517,0	1517,5	1517,2	1516,8	1513,0	1507,4	1501,0
в том числе:										
мужчины	713,0	699,1	698,4	697,9	698,3	698,5	698,2	696,8	694,3	691,4
женщины	832,8	821,3	819,3	819,1	819,2	818,7	818,6	816,2	813,1	809,6
Из общей численности – население в трудоспособном возрасте, тыс. человек	994,4	939,2	905,0	888,0	872,1	855,1	840,8	826,4	813,5	823,8
Число родившихся на 1000 человек населения	11,1	14,2	15,3	14,6	14,5	14,6	13,8	11,8	10,9	9,7
Число умерших на 1000 человек населения	15,5	13,9	12,9	12,7	12,8	12,9	12,6	12,0	12,0	11,9
Естественный прирост, убыль (-) на 1000 человек населения	-4,4	0,3	2,4	1,9	1,7	1,7	1,2	-0,2	-1,1	-2,2
Ожидаемая продолжительность жизни при рождении, число лет:										
все население	64,43	68,10	69,73	69,92	70,03	70,46	70,86	72,06	72,45	72,80
мужчины	57,50	61,64	63,40	63,52	63,55	64,24	64,59	65,93	66,49	67,01
женщины	72,19	74,76	76,07	76,33	76,52	76,64	77,08	77,96	78,15	78,27
ТРУД										
Среднегодовая численность занятых ¹⁾ , тыс. человек	...	761,7	753,5	750,0	745,7	741,6	726,5	710,2	700,5	688,4
Численность работников, занятых в государственных органах и органах местного самоуправления, тыс. человек	15,5	17,3	16,9	17,1	22,6	22,2	21,8	21,5	21,3	19,7
Численность безработных, тыс. человек	63,9	77,5	49,8	46,8	41,7	40,9	42,3	38,1	37,8	32,6
Уровень безработицы, процентов	7,8	9,3	6,0	5,7	5,1	5,0	5,2	4,8	4,8	4,3
Численность незанятых граждан, состоящих на учете в органах службы занятости населения в целях поиска подходящей работы (на конец года), тыс. человек	23,9	18,8	11,1	9,1	9,5	11,7	10,4	8,1	7,4	8,3
из них признаны безработными	22,1	17,9	10,4	8,2	8,3	10,1	9,4	7,4	6,5	7,7
УРОВЕНЬ ЖИЗНИ НАСЕЛЕНИЯ И СОЦИАЛЬНАЯ СФЕРА										
Среднедушевые денежные доходы (в месяц), руб.	4657	12984	16694	17777	20164	24255	23621	23995	23827	25066
Реальные денежные доходы населения, в процентах к предыдущему году	112,5	108,1	107,4	104,2	106,2	105,1	93,4	98,5	96,9	101,3
Потребительские расходы в среднем на душу населения (в месяц), руб.	3047	8688	11843	14268	15470	16267	17370	18287	18699	19731
Среднемесячная номинальная начисленная заработная плата работников организаций, руб.	6373	14291	18241	21053	23421	24694	26693	28995	31808	34052
Средний размер назначенных пенсий ²⁾ , руб.	2473	7381	8908	9759	10611	11780	12132	13024	13840	14674
Реальный размер назначенных пенсий ²⁾ , в процентах к предыдущему году	114,9	111,1	102,3	104,1	99,2	103,4	99,4	105,4	102,1	104,1
Численность пенсионеров, состоящих на учете в системе Пенсионного фонда Российской Федерации, тыс. человек	387	411	422	429	434	443	450	456	462	460
Доля численности населения с денежными доходами ниже величины прожиточного минимума к общей численности населения субъекта, процентов	22,4	13,7	11,1	11,8	11,9	12,3	12,4	12,2	12,2	12,4
Потребление продуктов питания на душу населения в год, кг:										
мясо и мясопродукты, включая субпродукты II категории и жир-сырец	50	62	67	70	70	69	70	70	71	71
молоко и молочные продукты	259	265	266	267	268	266	266	266	267	268
картофель	129	126	127	114	121	124	111	110	111	112
овощи и продовольственные бахчевые культуры	100	95	100	96	93	95	94	95	94	94
хлебные продукты (хлеб и макаронные изделия в пересчете на муку, мука, крупа, бобовые)	121	117	115	116	116	116	116	116	116	116

**ПРИВОЛЖСКИЙ ФЕДЕРАЛЬНЫЙ ОКРУГ
УДМУРТСКАЯ РЕСПУБЛИКА**

Продолжение

	2005	2010	2012	2013	2014	2015	2016	2017	2018	2019
Общая площадь жилых помещений, приходящаяся в среднем на одного жителя (на конец года) – всего, м ²	18,4	20,0	20,6	20,9	21,2	21,6	21,7	22,1	22,5	23,1
в городских поселениях	18,3	20,2	21,9	20,5	20,8	21,1	21,0	21,3	21,7	22,1
в сельской местности	18,5	19,5	18,2	21,5	22,0	22,5	23,0	23,5	24,2	24,9
Численность граждан, пользующихся социальной поддержкой по оплате жилого помещения и коммунальных услуг, тыс. человек	409,3	334,9	360,2	366,3	370,8	371,1	372,2	377,5	360,8	367,4
Среднемесячный размер социальной поддержки на одного пользователя, руб.	134	469	517	566	606	652	680	699	750	755
Число семей, получивших субсидии на оплату жилого помещения и коммунальных услуг, тыс.	71,4	26,8	25,9	23,9	22,5	24,8	25,2	24,3	19,2	18,8
Среднемесячный размер субсидий на одну семью, руб.	444	912	1104	1242	1325	1417	1516	1564	1526	1681
Численность детей, стоящих на учете для определения в дошкольные образовательные организации ³⁾ :										
всего, человек	17523	33067	40549	39537	40075	39245	38540	36763	33440	26167
на 1000 детей в возрасте 1 – 6 лет	178	303	346	320	317	306	297	284	264	218
Валовой коэффициент охвата дошкольным образованием, в процентах от численности детей в возрасте 1 – 6 лет ⁴⁾	76,0	76,0	76,4	76,4	77,7	78,0	78,7	79,5	80,6	83,9
Численность обучающихся по образовательным программам начального, основного и среднего общего образования, тыс. человек	173	154	159	160	162	167	174	179	183	187
Численность студентов, обучающихся по программам подготовки среднего профессионального образования, тыс. человек:										
квалифицированных рабочих, служащих	18,4	12,1	9,7	9,6	9,4	9,5	8,6	8,5	8,6	8,6
специалистов среднего звена	38,1	28,5	24,3	24,1	24,3	24,5	27,6	28,7	28,7	30,5
Численность студентов, обучающихся по программам бакалавриата, специалитета, магистратуры, тыс. человек	71,8	73,3	60,7	55,1	52,5	51,3	47,9	45,7	44,1	43,4
Численность врачей, человек:										
всего, тыс.	8,8	8,9	8,3	8,2	8,1	8,4	7,5	7,7	7,4	7,5
на 10 000 человек населения	56,9	58,5	54,9	53,9	53,7	55,3	49,5	51,0	49,3	49,6
Численность среднего медицинского персонала, человек:										
всего, тыс.	19,4	18,6	18,4	18,1	17,9	19,6	17,3	16,3	15,5	15,3
на 10 000 человек населения	125,4	122,2	120,9	119,3	117,8	129,0	113,8	107,6	103,1	101,6
Число больничных организаций	129	83	82	81	82	83	75	72	69	66
Число больничных коек:										
всего, тыс.	19,3	15,5	15,1	15,0	15,2	14,1	12,8	12,3	11,8	11,2
на 10 000 человек населения	125	102	100	99	100	93	84	81	78	75
Число амбулаторно-поликлинических организаций	218	236	236	234	266	321	312	368	356	326
Мощность амбулаторно-поликлинических организаций, посещений в смену:										
всего, тыс.	40,2	42,3	42,4	42,6	42,5	42,2	46,0	41,6	47,2	48,8
на 10 000 человек населения	260	279	279	281	280	278	303	275	313	325
ВАЛОВОЙ РЕГИОНАЛЬНЫЙ ПРОДУКТ										
Валовой региональный продукт:										
всего, млн руб.	139995	274578	372783	405126	450549	518000	531856	552304	631118	...
на душу населения, руб.	90316	180317	245593	266992	296949	341392	350598	364572	417899	...
Индекс физического объема валового регионального продукта, в процентах к предыдущему году	104,4	104,7	103,3	102,7	101,0	99,8	101,7	99,4	102,1	...

	2005	2010	2012	2013	2014	2015	2016	2017	2018	2019
ИНВЕСТИЦИИ										
Инвестиции в основной капитал (в фактически действовавших ценах), млн руб.	26876	51148	64221	82678	91571	81846	87129	83706	96979	100516
Индекс физического объема инвестиций в основной капитал, в процентах к предыдущему году	154,3	122,1	97,7	115,8	105,6	80,6	103,3	96,0	109,4	97,8
Удельный вес инвестиций в основной капитал, финансируемых за счет бюджетных средств, в общем объеме инвестиций, процентов	31,4	18,6	25,2	26,5	23,1	13,1	19,1	10,3	10,7	13,9
в том числе за счет федерального бюджета	23,1	6,2	14,8	16,1	15,2	6,5	10,0	4,4	5,0	5,9
ОСНОВНЫЕ ФОНДЫ										
Наличие основных фондов ⁵⁾ (на конец года; по полной учетной стоимости), млн руб.	368307	650857	817042	870234	974795	1040617	1169614	1245800	1290551	2269461
Ввод в действие основных фондов, млн руб.	19198	30734	53498	54466	63539	60189	69646	69099	66702	102230
Степень износа основных фондов ⁶⁾ (на конец года), процентов	52,9	58,4	61,0	62,3	62,0	62,3	64,6	65,1	67,3	67,6
Удельный вес полностью изношенных основных фондов ⁷⁾ (на конец года; по полной учетной стоимости; в процентах от общего объема основных фондов)	14,0	16,5	17,8	19,2	21,1	21,0	21,4	25,6	30,5	31,9
ПРЕДПРИЯТИЯ И ОРГАНИЗАЦИИ										
Число предприятий и организаций (на конец года; по данным государственной регистрации)	37034	37188	35478	37409	38885	42772	42290	38865	36848	35504
ПРОМЫШЛЕННОЕ ПРОИЗВОДСТВО										
Объем отгруженных товаров собственного производства, выполненных работ и услуг собственными силами по видам экономической деятельности, млн руб.:										
добыча полезных ископаемых							168379	191064	253384	253858
обрабатывающие производства							332826	321066	377641	406856
обеспечение электрической энергией, газом и паром; кондиционирование воздуха							35291	37608	40784	40949
водоснабжение; водоотведение, организация сбора и утилизации отходов, деятельность по ликвидации загрязнений							7083	7071	8645	9285
Индекс промышленного производства ^{7);8)} , в процентах к предыдущему году	100,5	106,1	102,6	101,8	99,2	103,2	105,7	97,7	102,0	101,5
Индекс производства по видам экономической деятельности ⁹⁾ , в процентах к предыдущему году										
добыча полезных ископаемых							101,2	101,8	96,9	98,3
обрабатывающие производства							106,3	114,0	99,2	107,0
обеспечение электрической энергией, газом и паром; кондиционирование воздуха							99,9	96,9	97,6	107,0
водоснабжение; водоотведение, организация сбора и утилизации отходов, деятельность по ликвидации загрязнений							101,5	94,9	83,2	103,3
										104,9
СЕЛЬСКОЕ ХОЗЯЙСТВО										
Продукция сельского хозяйства в хозяйствах всех категорий (в фактически действовавших ценах), млн руб.	18660	32680	44230	45513	56512	62292	64544	65293	64539	67705
Индекс производства продукции сельского хозяйства в хозяйствах всех категорий, в процентах к предыдущему году	102,4	84,9	97,1	95,3	110,7	99,4	98,7	99,3	101,0	99,2

**ПРИВОЛЖСКИЙ ФЕДЕРАЛЬНЫЙ ОКРУГ
УДМУРТСКАЯ РЕСПУБЛИКА**

Продолжение

	2005	2010	2012	2013	2014	2015	2016	2017	2018	2019
Посевная площадь всех сельскохозяйственных культур в хозяйствах всех категорий, тыс. га	1153,8	1060,8	1062,4	1060,3	1034,1	1012,4	1008,6	1013,1	999,3	945,5
Структура посевных площадей сельскохозяйственных культур в хозяйствах всех категорий, в процентах от всей посевной площади:										
зерновые и зернобобовые культуры	40,5	39,2	33,2	40,2	34,6	36,5	35,9	34,9	34,6	34,7
технические культуры	1,3	0,7	0,7	0,7	0,7	0,9	1,0	0,9	1,2	1,6
картофель и овощебахчевые культуры	4,2	3,8	3,7	3,5	3,4	3,7	3,4	3,0	2,9	2,9
кормовые культуры	54,0	56,3	62,4	55,7	61,3	59,0	59,7	61,1	61,3	60,8
Поголовье скота в хозяйствах всех категорий (на конец года), тыс. голов:										
крупный рогатый скот в том числе коровы	436,9	377,2	377,8	375,0	352,4	347,4	347,0	345,3	339,0	336,0
свины	179,0	148,8	149,1	147,1	137,3	133,4	133,2	134,8	133,2	132,2
овцы и козы	276,9	315,0	290,8	257,1	255,8	261,0	255,5	224,0	230,7	264,5
85,3	71,3	76,3	73,7	75,1	76,5	77,5	77,5	77,5	61,3	56,1
Производство в хозяйствах всех категорий, тыс. т:										
зерно (в весе после доработки)	569,7	312,7	484,2	305,4	608,4	527,5	540,5	701,7	629,8	625,9
льноволокно	6,7	2,8	5,6	0,8	2,5	3,6	3,9	4,5	2,8	1,7
картофель	441,2	250,3	474,7	393,1	437,6	506,1	309,4	299,3	408,1	393,0
овощи	165,7	120,3	134,1	130,1	136,5	149,5	141,9	135,3	121,4	116,0
скот и птица на убой (в убойном весе)	86,2	106,1	109,7	113,5	113,8	115,2	120,7	116,4	123,7	130,4
молоко	629,8	671,2	711,2	711,7	724,1	720,6	735,6	763,4	781,3	826,5
яйца, млн шт.	767,8	955,0	903,2	911,1	946,4	947,8	992,4	1035,1	1051,2	1083,7
СТРОИТЕЛЬСТВО										
Объем работ, выполненных по виду деятельности «Строительство» (в фактически действовавших ценах), млн руб.	9068,6	23586,5	26811,6	35643,3	38718,1	44163,7	42729,0	40987,7	40975,3	37722,5
Индекс физического объема работ, выполненных по виду деятельности «Строительство», в процентах к предыдущему году	103,3	145,8	100,6	115,0	100,6	93,9	101,2	94,0	91,0	86,8
Ввод в действие жилых домов, тыс. м ² общей площади жилых помещений	372	482	516	533	633	649	650	659	717	760
Удельный вес жилых домов, построенных населением за счет собственных и привлеченных средств, в общем вводе жилья, процентов	67,8	59,3	51,1	45,1	39,2	47,5	44,1	43,7	44,4	56,3
Ввод в действие мощностей:										
дошкольных образовательных организаций, мест	130	633	1034	2618	2214	666	80	95	1260	1870
общеобразовательных организаций, ученических мест	472	254	618	862	118	200	112	1650	1565	1001
больничных организаций, коек	–	–	–	–	–	138	–	–	–	–
амбулаторно-поликлинических организаций, посещений в смену	36	200	200	–	–	110	126	55	510	76
ТОРГОВЛЯ И УСЛУГИ НАСЕЛЕНИЮ										
Оборот розничной торговли (в фактически действовавших ценах):										
всего, млн руб.	39089	116834	156932	177486	196728	207024	211091	221458	233541	242990
на душу населения, руб.	25218	76726	103388	116969	129660	136441	139151	146183	154640	161544
Индекс физического объема оборота розничной торговли, в процентах к предыдущему году	112,8	110,5	106,0	105,7	103,9	90,6	97,9	101,8	103,9	100,9
Оборот общественного питания (в фактически действовавших ценах), млн руб.	2482	7098	9955	11725	13204	12883	11956	11847	12586	13238
Индекс физического объема оборота общественного питания, в процентах к предыдущему году	106,3	107,2	109,6	108,4	104,8	87,6	93,3	97,0	101,4	102,1
Объем платных услуг населению (в фактически действовавших ценах), млн руб.	15102	33774	40843	48991	52495	53793	58791	63152	65785	67749
Индекс физического объема платных услуг населению, в процентах к предыдущему году	107,4	105,1	103,0	97,8	99,2	93,4	104,9	104,8	100,3	98,2

	2005	2010	2012	2013	2014	2015	2016	2017	2018	2019
ТРАНСПОРТ										
Эксплуатационная длина железнодорожных путей общего пользования (на конец года), км	768	779	779	779	779	779	779	779	779	779
Протяженность автомобильных дорог общего пользования с твердым покрытием (на конец года), км	5937	9368	9652	10003	10086	10243	10272	10347	10420	10632
Грузооборот автомобильного транспорта, млн т·км	1951	781	1094	1707	1764	1735	2164	1885	1808	1887
Пассажирооборот автобусного транспорта общего пользования, млн пассажиро-километров	1347	1266	1414	1489	1385	1651	1373	1081	1180	1216
ИНФОРМАЦИОННЫЕ И КОММУНИКАЦИОННЫЕ ТЕХНОЛОГИИ										
Удельный вес домашних хозяйств, имевших широкополосный доступ к сети Интернет, в общем числе домашних хозяйств, процентов					65,2	66,7	69,3	70,8	69,1	67,9
Удельный вес населения, использовавшего сеть Интернет, в общей численности населения, процентов					69,2	68,3	73,8	76,1	77,5	76,7
Удельный вес организаций, использовавших широкополосный доступ к сети Интернет, в общем числе обследованных организаций, процентов		63,0	78,7	82,8	87,6	84,4	78,2	80,1	87,0	88,2
Число подключенных абонентских устройств мобильной связи на 1000 человек населения (на конец года), шт.	732,1	1567,6	1571,3	1687,0	1707,0	1758,0	1763,4	1722,7	1730,0	1796,1
Число активных абонентов широкополосного доступа к сети Интернет на 100 человек населения (на конец года), единиц:										
фиксированного			17,9	19,5	18,1	18,9	19,4	20,0	20,5	20,6
мобильного			35,8	41,2	46,9	49,8	66,6	67,1	75,9	83,8
ФИНАНСЫ										
Доходы консолидированного бюджета субъекта, млн руб.	21505	42511	57548	60991	63927	66932	73564	78506	85441	94416
из них доходы муниципальных образований	11217	25805	34246	36814	37387	36088	38943	40071	43340	48876
Расходы консолидированного бюджета субъекта, млн руб.	21737	49408	64959	70040	77157	74335	81510	78317	83726	96047
из них расходы муниципальных образований	11395	26835	34826	38080	39473	38208	39737	40313	43384	48208
Поступление налогов, сборов и иных обязательных платежей в бюджетную систему Российской Федерации, млн руб.	46248	73291	112150	119002	127400	137643	140370	168413	218422	228343
Задолженность по налогам и сборам в бюджетную систему Российской Федерации, млн руб.	5798	6875	6803	6806	6900	7096	6944	7279	4811	3979
ЦЕНЫ										
Индекс потребительских цен (декабрь к декабрю предыдущего года), процентов	109,3	110,9	107,2	106,5	109,6	111,3	103,7	101,4	103,8	102,4
Стоимость фиксированного набора потребительских товаров и услуг (на конец года):										
руб.	3945,8	7504,5	8611,3	9456,1	10862,0	12094,9	13009,6	13417,5	13993,9	14479,9
в процентах к среднероссийской стоимости	84	86	87	88	90	90	92	91	90	90

¹⁾ Данные рассчитаны в соответствии с актуализированной методикой расчета баланса трудовых ресурсов и оценки затрат труда.

²⁾ Данные за 2016 – 2017 гг. приведены не включая единовременную денежную выплату в размере 5 тысяч рублей, назначенную в соответствии с Федеральным законом от 22 ноября 2016 г. № 385-ФЗ. Средний размер назначенных пенсий, включая единовременную денежную выплату, составил по состоянию на 1 января 2017 г. – 17132 рублей, реальный размер назначенных пенсий по состоянию на 1 января 2017 г. – 140,4%, по состоянию на 1 января 2018 г. – 74,6%.

³⁾ Начиная с 2015 г. по данным Минпросвещения России. Данные выгружены из федерального сегмента электронной очереди по состоянию на 31 декабря 2019 г.

⁴⁾ До 2018 г. – охват детей дошкольным образованием.

⁵⁾ С учетом переоценки (см. методологические пояснения к разделу).

⁶⁾ По коммерческим организациям (без субъектов малого предпринимательства).

⁷⁾ С 2015 г. данные приведены по агрегированному индексу производства по видам экономической деятельности «Добыча полезных ископаемых», «Обрабатывающие производства», «Обеспечение электрической энергией, газом и паром; кондиционирование воздуха», «Водоснабжение; водоотведение, организация сбора и утилизации отходов, деятельность по ликвидации загрязнений» (ОКВЭД2), до 2015 г. – по видам экономической деятельности «Добыча полезных ископаемых», «Обрабатывающие производства», «Производство и распределение электроэнергии, газа и воды» (ОКВЭД).

⁸⁾ Данные за 2015 – 2018 гг. уточнены по итогам ретроспективного пересчета индексов производства, проведенного в связи с переходом в расчетах индексов производства на новый базисный 2018 г.

ЧУВАШСКАЯ РЕСПУБЛИКА



Площадь территории – 18,3 тыс. км²

Климат умеренного пояса (атлантико-континентальный)

Средняя температура января 2019 г.: -10,5°С

Средняя температура июля 2019 г.: +17,2°С

Население (оценка на 1 января 2020 г.), тыс. человек:

все население – 1217,8

городское – 771,9

сельское – 445,9

Национальная структура населения (по переписи на 14 октября 2010 г.), процентов к населению, указавшему национальную принадлежность:

чуваша – 67,7

русские – 26,9

татары – 2,8

мордва – 1,1

украинцы – 0,4

марийцы – 0,3

другие национальности – 0,8

Наиболее крупные города

(число жителей – оценка на 1 января 2020 г.), тыс. человек:

Чебоксары – 497,6

Новочебоксарск – 127,2

Канаш – 44,8

Алатырь – 33,8

Шумерля – 28,4

Плотность населения (на 1 января 2020 г.) – 66,4 человека на 1 км²

Муниципальные образования (на 1 января 2020 г.) – 317

в том числе:

муниципальные районы – 21

городские округа – 5

городские поселения – 7

сельские поселения – 284

РАСПРЕДЕЛЕНИЕ ЧИСЛА МИГРАНТОВ ПО ОСНОВНЫМ ПОТОКАМ ПЕРЕДВИЖЕНИЯ в 2019 г.

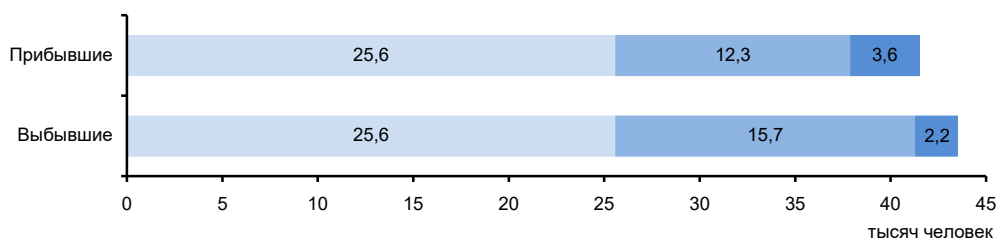

Потоки миграции:

■ Перемещения внутри региона

■ Обмен с другими регионами России

■ Международные

ЭКОНОМИКА РЕСПУБЛИКИ в 2019 г.

В структуре валового регионального продукта в 2017 г. основными видами экономической деятельности являлись: обрабатывающие производства – 27,9%; торговля оптовая и розничная; ремонт автотранспортных средств и мотоциклов – 13,8; сельское, лесное хозяйство, охота, рыболовство и рыбоводство – 8,3; деятельность по операциям с недвижимым имуществом – 7,2%.

В объеме инвестиций в основной капитал 42,5% заняли собственные средства, 57,5% – привлеченные средства.

Объем финансовых вложений, поступивших в экономику республики, составил 235970 млн руб.

Сальдо прямых иностранных инвестиций, по данным Банка России, составило -93 млн долл. США¹⁾.

Индекс промышленного производства по сравнению с 2018 г. составил 104,7%, по видам экономической деятельности «Добыча полезных ископаемых» – 122,0, «Обрабатывающие производства» – 106,6, «Обеспечение электрической энергией, газом и паром; кондиционирование воздуха» – 91,7, «Водоснабжение; водоотведение, организация сбора и утилизации отходов, деятельность по ликвидации загрязнений» – 110,3%. В объеме отгруженных товаров собственного производства, выполненных работ и услуг собственными силами по добыче полезных ископаемых республика занимает 77 место в России (в федеральном округе – 12), по обрабатывающим производствам – 45 (11), по обеспечению электрической энергией, газом и паром; кондиционированию воздуха – 54 (11), по водоснабжению; водоотведению, организации сбора и утилизации отходов, деятельности по ликвидации загрязнений – 50 (12).

На долю республики приходится более трети выпуска бульдозеров и бульдозеров с поворотным отвалом.

В сельском хозяйстве преобладает мясомолочное животноводство, развито птицеводство и производство зерна, хмеля, картофеля.

Оборот розничной торговли составил 166,4 млрд руб., или 104,7% (в сопоставимых ценах) к 2018 г. По уровню оборота розничной торговли на душу населения республика заняла 77 место в Российской Федерации (в 2018 г. – 78 место). В структуре оборота розничной торговли удельный вес пищевых продуктов, включая напитки, и табачных изделий составил 47,5%, непродовольственных товаров – 52,5% (в 2018 г. – соответственно 47,4 и 52,6%).

Оборот общественного питания составил 10,9 млрд руб., или 101,8% (в сопоставимых ценах) к 2018 г.

Сальдированный финансовый результат (прибыль минус убыток) деятельности организаций составил 57165 млн руб.

Внешнеторговый оборот республики составил 526,3 млн долл. США, в том числе экспорт – 200,7 млн долл. США, или 96,3% к уровню 2018 г., импорт – соответственно 325,7 млн долл. США и 90,9%.

¹⁾ Знак (-) означает снижение.

**УДЕЛЬНЫЙ ВЕС РЕСПУБЛИКИ
В ОБЩЕРОССИЙСКИХ ОСНОВНЫХ
ЭКОНОМИЧЕСКИХ ПОКАЗАТЕЛЯХ**

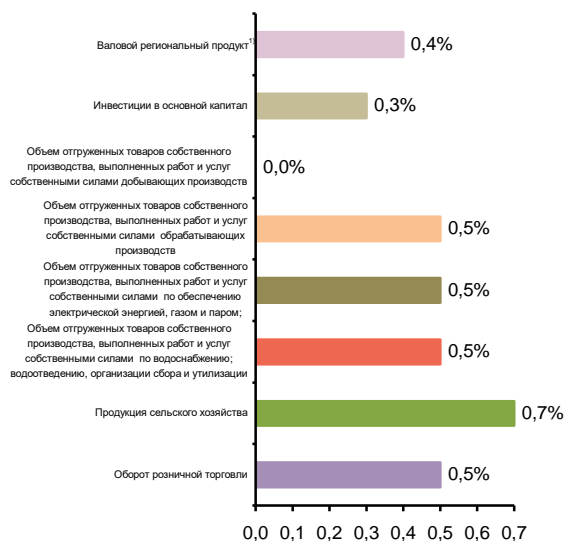

**СТРУКТУРА ВАЛОВОГО РЕГИОНАЛЬНОГО ПРОДУКТА
ПО ОТРАСЛЯМ ЭКОНОМИКИ¹⁾**
(в текущих основных ценах)



¹⁾ 2018 г.

СТРУКТУРА ОБЪЕМА ОТГРУЖЕННЫХ ТОВАРОВ СОБСТВЕННОГО ПРОИЗВОДСТВА, ВЫПОЛНЕННЫХ РАБОТ И УСЛУГ СОБСТВЕННЫМИ СИЛАМИ ОБРАБАТЫВАЮЩИХ ПРОИЗВОДСТВ ПО ВИДАМ ЭКОНОМИЧЕСКОЙ ДЕЯТЕЛЬНОСТИ

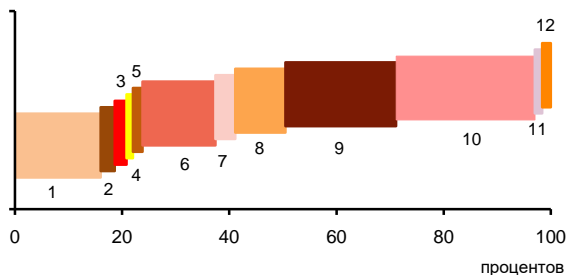

- 1 – Производство пищевых продуктов; производство напитков; производство табачных изделий (16,0%)
- 2 – Производство текстильных изделий; производство одежды; производство кожи и изделий из кожи (2,6%)
- 3 – Обработка древесины и производство изделий из дерева и пробки, кроме мебели, производство изделий из соломки и материалов для плетения (2,2%)
- 4 – Производство бумаги и бумажных изделий; деятельность полиграфическая и копирование носителей информации (1,2%)
- 5 – Производство кокса и нефтепродуктов; производство резиновых и пластмассовых изделий (1,8%)
- 6 – Производство химических веществ и химических продуктов; производство лекарственных средств и материалов, применяемых в медицинских целях (13,6%)
- 7 – Производство прочей неметаллической минеральной продукции (3,7%)
- 8 – Производство металлургическое; производство готовых металлических изделий, кроме машин и оборудования (9,4%)
- 9 – Производство компьютеров, электронных и оптических изделий; производство электрического оборудования (20,6%)
- 10 – Производство машин и оборудования, не включенных в другие группировки; производство автотранспортных средств, прицепов и полуприцепов; производство прочих транспортных средств и оборудования (25,9%)
- 11 – Производство мебели; производство прочих готовых изделий (1,4%)
- 12 – Ремонт и монтаж машин и оборудования (1,6%)

УДЕЛЬНЫЙ ВЕС ПРОДУКЦИИ РАСТЕНИЕВОДСТВА И ЖИВОТНОВОДСТВА В ПРОДУКЦИИ СЕЛЬСКОГО ХОЗЯЙСТВА

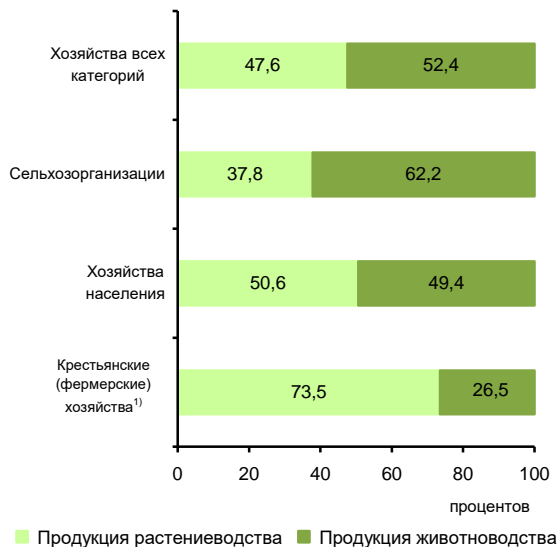

¹⁾ Включая индивидуальных предпринимателей.

СТРУКТУРА ВНЕШНЕЙ ТОРГОВЛИ

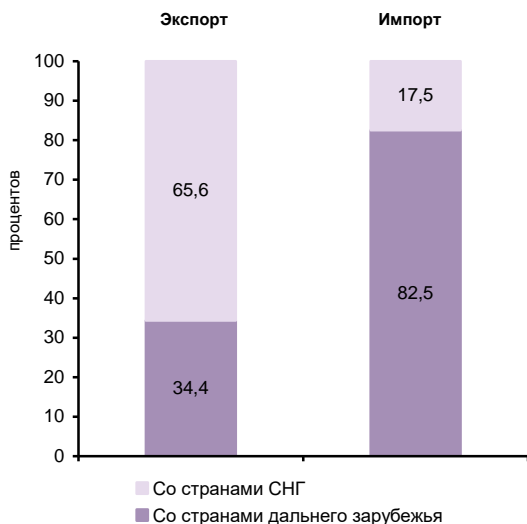

СТРУКТУРА ДЕНЕЖНЫХ ДОХОДОВ НАСЕЛЕНИЯ
(в процентах от общего объема денежных доходов населения)

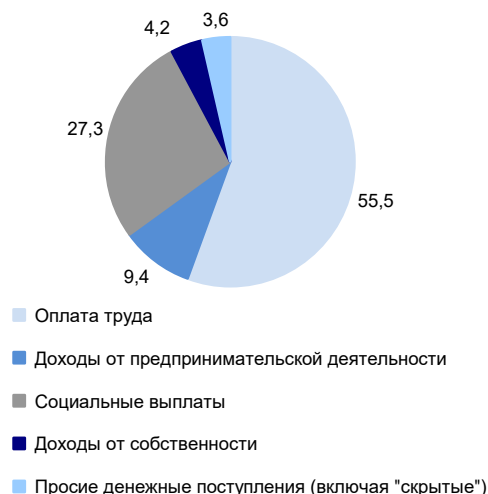

ОСНОВНЫЕ СОЦИАЛЬНО-ЭКОНОМИЧЕСКИЕ ПОКАЗАТЕЛИ

	2005	2010	2012	2013	2014	2015	2016	2017	2018	2019
НАСЕЛЕНИЕ										
Численность населения (оценка на конец года), тыс. человек	1278,9	1250,5	1243,4	1240,0	1238,1	1236,6	1235,9	1231,1	1223,4	1217,8
в том числе:										
мужчины	593,8	581,2	578,8	577,7	577,3	577,5	577,8	575,9	572,5	570,5
женщины	685,1	669,3	664,6	662,3	660,8	659,1	658,1	655,2	650,9	647,3
Из общей численности – население в трудоспособном возрасте, тыс. человек	805,0	774,9	750,8	737,1	724,0	710,5	699,7	686,6	673,0	680,8
Число родившихся на 1000 человек населения	10,2	12,9	14,0	14,0	13,9	13,8	13,2	11,3	10,6	9,5
Число умерших на 1000 человек населения	15,3	14,5	13,3	13,1	13,3	13,1	13,2	12,6	12,6	12,4
Естественный прирост, убыль (-) на 1000 человек населения	-5,1	-1,6	0,7	0,9	0,6	0,7	0,0	-1,3	-2,0	-2,9
Ожидаемая продолжительность жизни при рождении, число лет:										
все население	66,34	68,54	70,31	70,79	70,62	71,35	71,52	72,73	72,95	73,44
мужчины	59,89	62,30	64,31	64,59	64,46	65,53	65,61	66,99	67,24	67,64
женщины	73,44	75,17	76,48	77,19	77,02	77,24	77,57	78,44	78,62	79,25
ТРУД										
Среднегодовая численность занятых ¹⁾ , тыс. человек	...	597,9	575,4	567,1	566,4	564,3	545,9	528,0	516,8	501,5
Численность работников, занятых в государственных органах и органах местного самоуправления, тыс. человек	11,3	11,9	11,3	11,4	16,4	15,9	15,4	15,6	15,5	15,8
Численность безработных, тыс. человек	77,4	63,4	38,4	38,3	34,0	33,2	33,9	31,9	31,2	28,3
Уровень безработицы, процентов	11,7	9,5	5,9	5,7	5,0	5,0	5,3	5,1	5,0	4,7
Численность незанятых граждан, состоящих на учете в органах службы занятости населения в целях поиска подходящей работы (на конец года), тыс. человек	13,8	15,8	6,2	5,5	5,2	5,4	6,3	5,4	5,1	4,8
из них признаны безработными	12,9	14,5	5,5	4,8	4,4	4,4	5,1	4,4	4,1	4,2
УРОВЕНЬ ЖИЗНИ НАСЕЛЕНИЯ И СОЦИАЛЬНАЯ СФЕРА										
Среднедушевые денежные доходы (в месяц), руб.	3958	11066	13759	14788	16381	18141	17646	17952	18462	20162
Реальные денежные доходы населения, в процентах к предыдущему году	111,0	107,5	109,0	103,5	102,7	96,7	92,0	99,1	100,0	104,1
Потребительские расходы в среднем на душу населения (в месяц), руб.	2853	7725	10155	12272	13168	13658	13769	14231	15345	16463
Среднемесячная номинальная начисленная заработная плата работников организаций, руб.	5073	13004	17187	19388	20854	21369	22908	24530	27036	29671
Средний размер назначенных пенсий ²⁾ , руб.	2267	6800	8207	9007	9794	10901	11254	12217	13038	13844
Реальный размер назначенных пенсий ³⁾ , в процентах к предыдущему году	117,3	111,5	104,1	103,4	98,0	103,6	99,6	107,4	101,4	104,5
Численность пенсионеров, состоящих на учете в системе Пенсионного фонда Российской Федерации, тыс. человек	334	339	347	352	355	361	365	370	374	371
Доля численности населения с денежными доходами ниже величины прожиточного минимума к общей численности населения субъекта, процентов	26,7	18,2	16,0	16,5	16,4	17,9	18,8	18,4	17,8	17,4
Потребление продуктов питания на душу населения в год, кг:										
мясо и мясопродукты, включая субпродукты II категории и жир-сырец	53	56	64	68	68	68	66	68	68	69
молоко и молочные продукты	270	250	247	250	249	246	247	255	255	257
картофель	170	183	176	174	170	175	162	151	147	146
овощи и плодово-ягодные бахчевые культуры	92	91	99	95	93	95	102	101	100	104
хлебные продукты (хлеб и макаронные изделия в пересчете на муку, мука, крупа, бобовые)	120	109	108	108	114	122	120	122	123	122

**ПРИВОЛЖСКИЙ ФЕДЕРАЛЬНЫЙ ОКРУГ
ЧУВАШСКАЯ РЕСПУБЛИКА**

Продолжение

	2005	2010	2012	2013	2014	2015	2016	2017	2018	2019
Общая площадь жилых помещений, приходящаяся в среднем на одного жителя (на конец года) – всего, м ²	20,8	23,3	24,3	24,8	25,4	26,0	26,4	26,9	27,5	28,1
в городских поселениях	19,3	21,3	21,8	22,3	22,8	23,2	23,4	23,9	24,4	25,0
в сельской местности	23,2	26,1	27,9	28,7	29,6	30,4	31,2	32,0	32,9	33,7
Численность граждан, пользующихся социальной поддержкой по оплате жилого помещения и коммунальных услуг, тыс. человек	286,5	287,0	283,9	288,4	289,4	287,6	273,4	271,9	271,6	269,9
Среднемесячный размер социальной поддержки на одного пользователя, руб.	142	397	515	546	562	579	418	394	414	418
Число семей, получивших субсидии на оплату жилого помещения и коммунальных услуг, тыс.	36,3	17,8	15,2	13,3	12,6	13,0	13,9	12,9	12,3	11,4
Среднемесячный размер субсидий на одну семью, руб.	580	752	894	952	967	861	974	1005	1029	1100
Численность детей, стоящих на учете для определения в дошкольные образовательные организации ³⁾ :										
всего, человек	10191	18060	17284	34526	32326	30405	28859	25666	23593	18578
на 1000 детей в возрасте 1 – 6 лет	143	220	196	374	341	314	293	260	242	200
Валовой коэффициент охвата дошкольным образованием, в процентах от численности детей в возрасте 1 – 6 лет ⁴⁾	67,8	67,0	69,7	72,8	78,0	79,0	77,7	78,0	78,4	82,3
Число организаций, осуществляющих образовательную деятельность по образовательным программам начального, основного и среднего общего образования (на начало учебного года)	155	125	126	124	123	124	130	135	138	142
Численность студентов, обучающихся по программам подготовки среднего профессионального образования, тыс. человек:										
квалифицированных рабочих, служащих	14,6	8,9	8,0	7,4	7,1	7,0	6,1	5,7	5,7	5,3
специалистов среднего звена	27,0	20,6	19,6	19,6	20,0	19,9	20,8	21,2	21,5	22,6
Численность студентов, обучающихся по программам бакалавриата, специалитета, магистратуры, тыс. человек	71,5	68,2	54,7	47,9	42,6	38,3	36,3	35,4	34,4	34,5
Численность врачей, человек:										
всего, тыс.	6,1	5,9	6,1	6,1	6,0	6,1	6,1	6,1	6,0	6,0
на 10 000 человек населения	47,6	47,6	48,7	49,1	48,6	49,3	49,3	49,7	49,4	49,5
Численность среднего медицинского персонала, человек:										
всего, тыс.	15,2	14,4	14,4	14,2	13,8	14,1	14,0	13,8	13,4	13,2
на 10 000 человек населения	118,5	114,9	115,4	114,2	111,2	114,0	112,9	112,0	109,9	108,7
Число больничных организаций	66	61	57	58	56	55	54	52	48	47
Число больничных коек:										
всего, тыс.	14,3	11,2	10,9	10,9	10,6	10,4	10,3	10,2	10,1	9,9
на 10 000 человек населения	112	89	88	88	85	84	83	83	83	81
Число амбулаторно-поликлинических организаций	135	81	87	93	88	164	217	221	221	250
Мощность амбулаторно-поликлинических организаций, посещений в смену:										
всего, тыс.	37,9	37,6	38,7	38,9	38,9	40,1	40,1	40,8	41,0	41,2
на 10 000 человек населения	296	301	311	313	314	324	325	332	335	338
ВАЛОВОЙ РЕГИОНАЛЬНЫЙ ПРОДУКТ										
Валовой региональный продукт:										
всего, млн руб.	69392	157705	217821	223148	237447	251307	260566	275272	297774	...
на душу населения, руб.	54002	125843	174926	179711	191640	203101	210772	223165	242634	...
Индекс физического объема валового регионального продукта, в процентах к предыдущему году	103,5	103,3	106,2	98,1	100,2	97,3	100,6	101,0	102,1	...

	2005	2010	2012	2013	2014	2015	2016	2017	2018	2019
ИНВЕСТИЦИИ										
Инвестиции в основной капитал (в фактически действовавших ценах), млн руб.	19445	42612	65255	60122	53457	55725	50140	52365	56434	63622
Индекс физического объема инвестиций в основной капитал, в процентах к предыдущему году	108,5	118,8	106,9	82,7	84,8	94,7	83,6	102,3	99,7	105,7
Удельный вес инвестиций в основной капитал, финансируемых за счет бюджетных средств, в общем объеме инвестиций, процентов	25,3	27,1	27,4	25,5	30,6	23,5	29,4	24,9	25,2	29,6
в том числе за счет федерального бюджета	8,7	9,8	16,1	13,6	15,8	12,0	16,9	9,3	11,9	15,5
ОСНОВНЫЕ ФОНДЫ										
Наличие основных фондов ⁵⁾ (на конец года; по полной учетной стоимости), млн руб.	253775	493286	589437	654078	664956	715778	760719	790343	807297	1500573
Ввод в действие основных фондов, млн руб.	13730	30052	42067	46251	31663	51484	47978	39229	44589	76761
Степень износа основных фондов ⁶⁾ (на конец года), процентов	47,9	51,7	54,6	53,5	56,0	55,4	59,2	60,6	62,7	63,0
Удельный вес полностью изношенных основных фондов ⁶⁾ (на конец года; по полной учетной стоимости; в процентах от общего объема основных фондов)	12,4	12,2	14,2	13,9	16,4	16,6	18,2	18,5	25,6	26,9
ПРЕДПРИЯТИЯ И ОРГАНИЗАЦИИ										
Число предприятий и организаций (на конец года; по данным государственной регистрации)	22464	23904	23710	24677	25578	26017	25907	24603	23799	22051
ПРОМЫШЛЕННОЕ ПРОИЗВОДСТВО										
Объем отгруженных товаров собственного производства, выполненных работ и услуг собственными силами по видам экономической деятельности, млн руб.:										
добыча полезных ископаемых							518	706	997	728
обрабатывающие производства							160646	172565	197853	226882
обеспечение электрической энергией, газом и паром; кондиционирование воздуха							20814	24578	27133	26792
водоснабжение; водоотведение, организация сбора и утилизации отходов, деятельность по ликвидации загрязнений							4251	6248	6060	7041
Индекс промышленного производства ^{7);8)} в процентах к предыдущему году	107,4	111,9	110,3	100,5	104,7	94,0	104,4	103,7	103,3	104,7
Индекс производства по видам экономической деятельности ⁸⁾ , в процентах к предыдущему году										
добыча полезных ископаемых						91,5	69,3	90,8	111,0	122,0
обрабатывающие производства						94,8	104,0	101,6	105,7	106,6
обеспечение электрической энергией, газом и паром; кондиционирование воздуха						88,7	107,6	114,7	89,8	91,7
водоснабжение; водоотведение, организация сбора и утилизации отходов, деятельность по ликвидации загрязнений						101,3	112,9	117,7	106,1	110,3
СЕЛЬСКОЕ ХОЗЯЙСТВО										
Продукция сельского хозяйства в хозяйствах всех категорий (в фактически действовавших ценах), млн руб.	13483	20912	30868	29086	33925	39604	39554	38615	37468	42903
Индекс производства продукции сельского хозяйства в хозяйствах всех категорий, в процентах к предыдущему году	100,4	73,3	99,5	88,6	100,5	105,7	100,1	100,2	100,6	105,7

**ПРИВОЛЖСКИЙ ФЕДЕРАЛЬНЫЙ ОКРУГ
ЧУВАШСКАЯ РЕСПУБЛИКА**

Продолжение

	2005	2010	2012	2013	2014	2015	2016	2017	2018	2019
Посевная площадь всех сельскохозяйственных культур в хозяйствах всех категорий, тыс. га	551,3	561,1	529,6	535,9	541,1	554,3	555,3	542,0	537,3	541,5
Структура посевных площадей сельскохозяйственных культур в хозяйствах всех категорий, в процентах от всей посевной площади:										
зерновые и зернобобовые культуры	39,2	45,4	43,4	48,3	49,3	51,4	52,3	53,1	51,8	49,6
технические культуры	1,2	0,5	1,0	2,5	1,7	2,7	3,0	2,9	3,4	4,4
картофель и овощебахчевые культуры	9,8	9,9	8,8	7,2	5,9	5,7	5,5	5,1	5,2	4,8
кормовые культуры	49,7	44,1	46,8	42,1	43,1	40,2	39,1	38,9	39,6	41,2
Поголовье скота в хозяйствах всех категорий (на конец года), тыс. голов:										
крупный рогатый скот в том числе коровы	231,8	227,0	207,7	201,1	196,3	193,2	190,8	193,4	190,6	193,0
свины	128,8	116,5	103,9	96,0	88,6	88,2	87,3	88,0	85,8	85,8
овцы и козы	146,8	225,8	203,4	154,2	165,0	162,9	149,7	142,9	138,3	143,8
Производство в хозяйствах всех категорий, тыс. т:										
зерно (в весе после доработки)	391,0	129,2	415,4	399,9	558,9	561,5	616,6	707,4	632,7	724,9
сахарная свекла	97,1	13,8	47,8	27,7	20,4	26,5	44,2	37,9	21,0	26,2
семена подсолнечника (в весе после доработки)	—	0,0	0,0	1,6	0,2	3,2	7,5	4,9	4,5	7,4
картофель	678,5	266,8	775,5	519,3	464,5	549,9	448,2	387,2	389,9	444,9
овощи	110,7	85,6	149,9	124,7	123,8	130,2	140,2	121,9	121,9	137,9
скот и птица на убой (в убойном весе)	61,8	69,7	72,8	67,2	66,3	77,7	79,1	84,3	84,9	84,3
молоко	434,2	485,9	445,3	409,8	406,2	407,6	408,4	416,3	411,7	422,7
яйца, млн шт.	293,9	287,0	355,3	342,7	266,6	240,5	234,9	272,7	274,8	275,8
СТРОИТЕЛЬСТВО										
Объем работ, выполненных по виду деятельности «Строительство» (в фактически действовавших ценах), млн руб.	9942,0	19501,7	27823,4	34931,6	36961,4	35325,5	35842,5	33865,2	39599,4	35381,8
Индекс физического объема работ, выполненных по виду деятельности «Строительство», в процентах к предыдущему году	101,4	114,7	97,8	111,7	99,2	92,6	96,1	89,2	106,1	83,7
Ввод в действие жилых домов, тыс. м ² общей площади жилых помещений	733	875	819	837	862	833	630	605	598	656
Удельный вес жилых домов, построенных населением за счет собственных и привлеченных средств, в общем вводе жилья, процентов	62,5	66,2	63,2	56,1	46,9	34,6	30,8	27,3	23,1	25,3
Ввод в действие мощностей:										
дошкольных образовательных организаций, мест	—	270	1792	1235	2886	924	40	740	—	1740
общеобразовательных организаций, ученических мест	216	—	660	1060	—	205	165	1100	1629	1400
больничных организаций, коек	162	105	60	—	—	—	104	—	—	—
амбулаторно-поликлинических организаций, посещений в смену	200	72	110	906	1200	1200	750	1280	720	1310
ТОРГОВЛЯ И УСЛУГИ НАСЕЛЕНИЮ										
Оборот розничной торговли (в фактически действовавших ценах):										
всего, млн руб.	29806	82240	108747	119868	131887	136738	137166	142187	152769	166358
на душу населения, руб.	23196	65624	87331	96535	106444	110509	110954	115272	124480	136291
Индекс физического объема оборота розничной торговли, в процентах к предыдущему году	116,4	106,3	108,1	104,1	102,2	90,0	94,9	101,5	105,6	104,7
Оборот общественного питания (в фактически действовавших ценах), млн руб.	1841	5379	7094	7907	8512	8631	8955	9452	10120	10892
Индекс физического объема оборота общественного питания, в процентах к предыдущему году	118,5	116,9	106,5	103,7	100,2	87,3	99,2	102,1	103,6	101,8
Объем платных услуг населению (в фактически действовавших ценах), млн руб.	12628	28158	34350	38003	39945	42141	45127	48213	50791	53814
Индекс физического объема платных услуг населению, в процентах к предыдущему году	102,3	100,1	102,0	100,3	98,6	96,8	101,3	101,7	100,4	100,3

	2005	2010	2012	2013	2014	2015	2016	2017	2018	2019
ТРАНСПОРТ										
Эксплуатационная длина железнодорожных путей общего пользования (на конец года), км	397	397	422	421	421	421	421	421	421	421
Протяженность автомобильных дорог общего пользования с твердым покрытием (на конец года) ⁹⁾ , км	4746	5823	7332	7416	7486	7512	7494	7637	7743	7916
Грузооборот автомобильного транспорта, млн т·км	708	644	902	857	906	1053	958	960	1017	1160
Пассажирооборот автобусного транспорта общего пользования, млн пассажиро-километров	2883	1632	1453	1411	1282	1301	1131	873	727	823
ИНФОРМАЦИОННЫЕ И КОММУНИКАЦИОННЫЕ ТЕХНОЛОГИИ										
Удельный вес домашних хозяйств, имевших широкополосный доступ к сети Интернет, в общем числе домашних хозяйств, процентов					60,4	59,9	67,3	60,7	62,3	64,8
Удельный вес населения, использовавшего сеть Интернет, в общей численности населения, процентов					70,6	68,4	70,2	69,0	74,3	77,2
Удельный вес организаций, использовавших широкополосный доступ к сети Интернет, в общем числе обследованных организаций, процентов		51,3	78,5	81,6	80,5	81,1	87,5	87,7	91,3	93,5
Число подключенных абонентских устройств мобильной связи на 1000 человек населения (на конец года), шт.	889,5	1706,1	1767,5	1821,0	1789,9	1782,7	1787,4	1826,3	1799,9	1879,2
Число активных абонентов широкополосного доступа к сети Интернет на 100 человек населения (на конец года), единиц: фиксированного мобильного			8,7 50,9	9,6 58,7	10,0 63,9	16,6 68,8	17,1 74,5	21,9 75,1	24,0 78,7	21,7 86,8
ФИНАНСЫ										
Доходы консолидированного бюджета субъекта, млн руб.	15001	33193	40116	43079	44382	44364	48794	51497	57791	66685
из них доходы муниципальных образований	7851	15007	18009	20870	22872	22548	22918	24960	28470	34094
Расходы консолидированного бюджета субъекта, млн руб.	15679	35126	42222	44457	47741	47272	47131	51998	55808	61814
из них расходы муниципальных образований	8037	14834	18157	21078	22917	22570	22958	25568	27768	32760
Поступление налогов, сборов и иных обязательных платежей в бюджетную систему Российской Федерации, млн руб.	13395	24156	32626	34635	35315	36161	40848	43564	49438	53740
Задолженность по налогам и сборам в бюджетную систему Российской Федерации, млн руб.	1121	2195	2551	2537	3323	3845	4633	4131	4179	2886
ЦЕНЫ										
Индекс потребительских цен (декабрь к декабрю предыдущего года), процентов	107,5	109,8	105,8	106,3	110,9	111,5	104,1	101,4	104,7	102,0
Стоимость фиксированного набора потребительских товаров и услуг (на конец года): руб.	3754,4	7425,3	8350,1	9093,1	10568,9	11646,3	12444,0	12777,8	13411,3	13564,3
в процентах к среднероссийской стоимости	80	85	85	85	88	87	88	86	87	84

¹⁾ Данные рассчитаны в соответствии с актуализированной методикой расчета баланса трудовых ресурсов и оценки затрат труда.

²⁾ Данные за 2016 – 2017 гг. приведены не включая единовременную денежную выплату в размере 5 тысяч рублей, назначенную в соответствии с Федеральным законом от 22 ноября 2016 г. № 385-ФЗ. Средний размер назначенных пенсий, включая единовременную денежную выплату, составил по состоянию на 1 января 2017 г. – 16254 рублей, реальный размер назначенных пенсий по состоянию на 1 января 2017 г. – 143,8%, по состоянию на 1 января 2018 г. – 74,4%.

³⁾ Начиная с 2015 г. по данным Минпросвещения России. Данные выгружены из федерального сегмента электронной очереди по состоянию на 31 декабря 2019 г.

⁴⁾ До 2018 г. – охват детей дошкольным образованием.

⁵⁾ С учетом переоценки (см. методологические пояснения к разделу).

⁶⁾ По коммерческим организациям (без субъектов малого предпринимательства).

⁷⁾ С 2015 г. данные приведены по агрегированному индексу производства по видам экономической деятельности «Добыча полезных ископаемых», «Обрабатывающие производства», «Обеспечение электрической энергией, газом и паром; кондиционирование воздуха», «Водоснабжение; водоотведение, организация сбора и утилизации отходов, деятельность по ликвидации загрязнений» (ОКВЭД2), до 2015 г. – по видам экономической деятельности «Добыча полезных ископаемых», «Обрабатывающие производства», «Производство и распределение электроэнергии, газа и воды» (ОКВЭД).

⁸⁾ Данные за 2015 – 2018 гг. уточнены по итогам ретроспективного пересчета индексов производства, проведенного в связи с переходом в расчетах индексов производства на новый базисный 2018 г.

⁹⁾ С 2012 г. – включая протяженность улиц.

ПЕРМСКИЙ КРАЙ



Площадь территории – 160,2 тыс. км²

Климат умеренного пояса (атлантико-континентальный)

Средняя температура января 2019 г.: -12,3°С

Средняя температура июля 2019 г.: +16,1°С

Население (оценка на 1 января 2020 г.), тыс. человек:

все население – 2599,3

городское – 1973,0

сельское – 626,3

Национальная структура населения (по переписи на 14 октября 2010 г.), процентов к населению, указавшему национальную принадлежность:

русские – 87,1

татары – 4,6

коми-пермяки – 3,2

башкиры – 1,3

удмурты – 0,8

украинцы – 0,6

другие национальности – 2,4

Наиболее крупные города

(число жителей – оценка на 1 января 2020 г.), тыс. человек:

Пермь – 1055,4

Кунгур – 64,9

Березники – 139,2

Лысьва – 60,3

Соликамск – 92,6

Краснокамск – 52,5

Чайковский – 82,4

Чусовой – 43,7

Плотность населения (на 1 января 2020 г.) – 16,2 человека на 1 км²

Муниципальные образования (на 1 января 2020 г.) – 111

в том числе:

муниципальные районы – 7

муниципальные округа – 13

городские округа – 26

сельские поселения – 65

РАСПРЕДЕЛЕНИЕ ЧИСЛА МИГРАНТОВ ПО ОСНОВНЫМ ПОТОКАМ ПЕРЕДВИЖЕНИЯ в 2019 г.

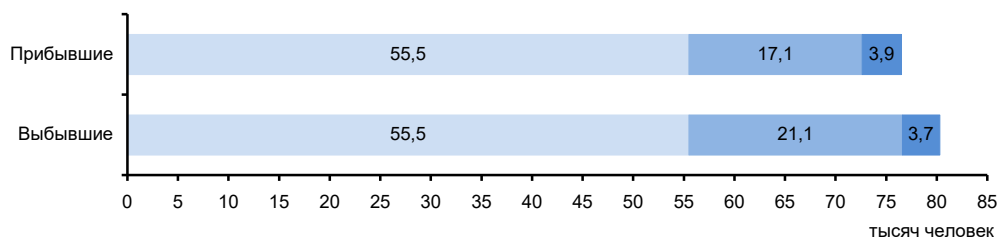

Потоки миграции:

■ Перемещения внутри региона

■ Обмен с другими регионами России

■ Международные

ЭКОНОМИКА КРАЯ в 2019 г.

В структуре валового регионального продукта в 2017 г. основными видами экономической деятельности являлись: обрабатывающие производства – 30,4%; добыча полезных ископаемых – 22,4; торговля оптовая и розничная; ремонт автотранспортных средств и мотоциклов – 9,8; транспортировка и хранение – 4,6%.

В объеме инвестиций в основной капитал 72,9% заняли собственные средства, 27,1% – привлеченные средства.

Объем финансовых вложений, поступивших в экономику края, составил 1512700 млн руб.

Сальдо прямых иностранных инвестиций, по данным Банка России, составило -120 млн долл. США¹⁾.

Индекс промышленного производства по сравнению с 2018 г. составил 98,8%, по видам экономической деятельности «Добыча полезных ископаемых» – 100,5, «Обрабатывающие производства» – 97,7, «Обеспечение электрической энергией, газом и паром; кондиционирование воздуха» – 96,2, «Водоснабжение; водоотведение, организация сбора и утилизации отходов, деятельность по ликвидации загрязнений» – 99,9%. В объеме отгруженных товаров собственного производства, выполненных работ и услуг собственными силами по добыче полезных ископаемых край занимает 12 место в России (в федеральном округе – 3), по обрабатывающим производствам – 10 (4), по обеспечению электрической энергией, газом и паром; кондиционированию воздуха – 12 (3), по водоснабжению; водоотведению, организации сбора и утилизации отходов, деятельности по ликвидации загрязнений – 13 (4).

На долю края приходится треть общероссийского производства плит газовых бытовых и почти треть минеральных удобрений.

В сельском хозяйстве получило развитие кормопроизводство для мясомолочного животноводства, выращивают зерновые культуры, картофель и овощи. Развита птицеводство, пчеловодство, вокруг промышленных центров - пригородное хозяйство.

Оборот розничной торговли составил 564,0 млрд руб., или 101,0% (в сопоставимых ценах) к 2018 г. По уровню оборота розничной торговли на душу населения край так же, как и в 2018 г., занял 28 место в Российской Федерации. В структуре оборота розничной торговли удельный вес пищевых продуктов, включая напитки, и табачных изделий составил 46,7%, непродовольственных товаров – 53,3% (в 2018 г. – соответственно 46,1 и 53,9%).

Оборот общественного питания составил 24,0 млрд руб., или 101,0% (в сопоставимых ценах) к 2018 г.

Сальдированный финансовый результат (прибыль минус убыток) деятельности организаций составил 295450 млн руб.

Внешнеторговый оборот края составил 6931,9 млн долл. США, в том числе экспорт – 5781,5 млн долл. США, или 107,3% к уровню 2018 г., импорт – соответственно 1150,4 млн долл. США и 145,1%.

¹⁾ Знак (-) означает снижение.

**УДЕЛЬНЫЙ ВЕС КРАЯ
В ОБЩЕРОССИЙСКИХ ОСНОВНЫХ
ЭКОНОМИЧЕСКИХ ПОКАЗАТЕЛЯХ**

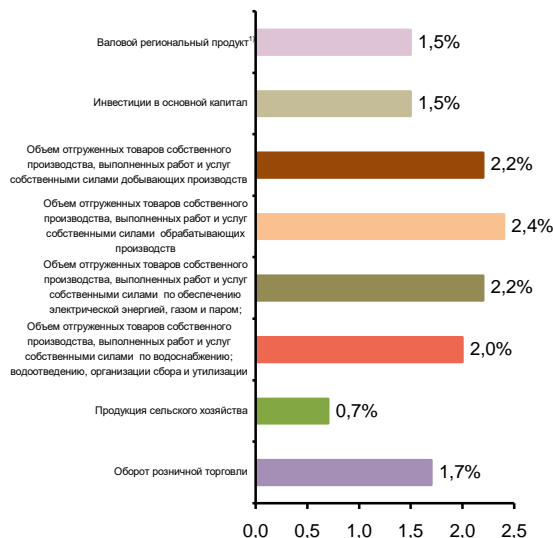

**СТРУКТУРА ВАЛОВОГО РЕГИОНАЛЬНОГО ПРОДУКТА
ПО ОТРАСЛЯМ ЭКОНОМИКИ¹⁾**

(в текущих основных ценах)



¹⁾ 2018 г.

**СТРУКТУРА ОБЪЕМА ОТГРУЖЕННЫХ ТОВАРОВ
СОБСТВЕННОГО ПРОИЗВОДСТВА, ВЫПОЛНЕННЫХ
РАБОТ И УСЛУГ СОБСТВЕННЫМИ СИЛАМИ
ОБРАБАТЫВАЮЩИХ ПРОИЗВОДСТВ
ПО ВИДАМ ЭКОНОМИЧЕСКОЙ ДЕЯТЕЛЬНОСТИ**

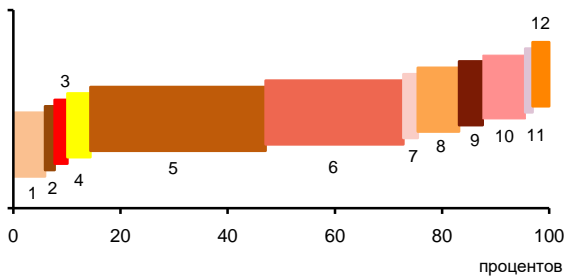

- 1 – Производство пищевых продуктов; производство напитков; производство табачных изделий (5,9%)
- 2 – Производство текстильных изделий; производство одежды; производство кожи и изделий из кожи (0,8%)
- 3 – Обработка древесины и производство изделий из дерева и пробки, кроме мебели, производство изделий из соломки и материалов для плетения (1,4%)
- 4 – Производство бумаги и бумажных изделий; деятельность полиграфическая и копирование носителей информации (4,3%)
- 5 – Производство кокса и нефтепродуктов; производство резиновых и пластмассовых изделий (34,7%)
- 6 – Производство химических веществ и химических продуктов; производство лекарственных средств и материалов, применяемых в медицинских целях (27,7%)
- 7 – Производство прочей неметаллической минеральной продукции (1,7%)
- 8 – Производство металлургическое; производство готовых металлических изделий, кроме машин и оборудования (7,7%)
- 9 – Производство компьютеров, электронных и оптических изделий; производство электрического оборудования (4,4%)
- 10 – Производство машин и оборудования, не включенных в другие группировки; производство автотранспортных средств, прицепов и полуприцепов; производство прочих транспортных средств и оборудования (7,9%)
- 11 – Производство мебели; производство прочих готовых изделий (0,4%)
- 12 – Ремонт и монтаж машин и оборудования (3,1%)

**УДЕЛЬНЫЙ ВЕС ПРОДУКЦИИ
РАСТЕНИЕВОДСТВА И ЖИВОТНОВОДСТВА
В ПРОДУКЦИИ СЕЛЬСКОГО ХОЗЯЙСТВА**



¹⁾ Включая индивидуальных предпринимателей.

СТРУКТУРА ВНЕШНЕЙ ТОРГОВЛИ

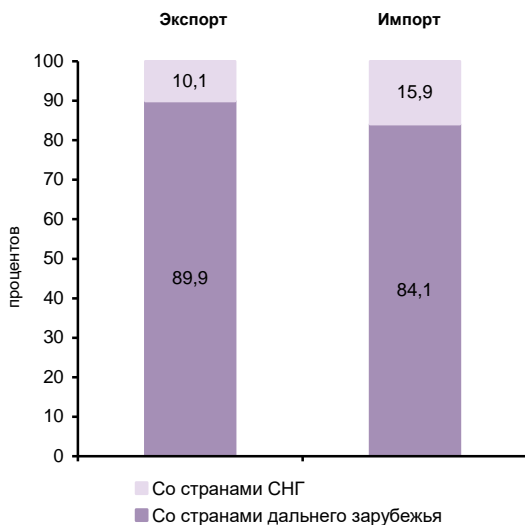

**СТРУКТУРА ДЕНЕЖНЫХ ДОХОДОВ НАСЕЛЕНИЯ
(в процентах от общего объема денежных доходов населения)**



ОСНОВНЫЕ СОЦИАЛЬНО-ЭКОНОМИЧЕСКИЕ ПОКАЗАТЕЛИ

	2005	2010	2012	2013	2014	2015	2016	2017	2018	2019
НАСЕЛЕНИЕ										
Численность населения (оценка на конец года), тыс. человек	2718,8	2633,5	2634,5	2636,2	2637,0	2634,4	2632,1	2623,1	2610,8	2599,3
в том числе:										
мужчины	1251,2	1206,2	1209,1	1211,0	1211,7	1209,9	1209,1	1205,3	1199,7	1194,6
женщины	1467,6	1427,3	1425,4	1425,2	1425,3	1424,5	1423,0	1417,8	1411,1	1404,7
Из общей численности – население в трудоспособном возрасте, тыс. человек	1719,4	1601,1	1557,8	1535,3	1512,5	1484,6	1462,0	1439,8	1419,9	1438,1
Число родившихся на 1000 человек населения	11,0	14,1	14,8	14,7	14,7	14,7	14,1	12,1	11,3	10,2
Число умерших на 1000 человек населения	18,1	15,3	14,2	14,0	14,0	14,2	13,8	13,3	13,5	13,2
Естественный прирост, убыль (-) на 1000 человек населения	-7,1	-1,2	0,6	0,7	0,7	0,5	0,3	-1,2	-2,2	-3,0
Ожидаемая продолжительность жизни при рождении, число лет:										
все население	62,28	66,57	68,28	68,75	69,04	69,09	69,74	70,79	70,72	71,32
мужчины	55,65	60,21	62,24	62,61	63,14	63,08	63,95	65,10	64,97	65,52
женщины	69,89	73,19	74,30	74,89	74,84	75,09	75,38	76,23	76,27	76,89
ТРУД										
Среднегодовая численность занятых ¹⁾ , тыс. человек	...	1248,5	1250,3	1230,1	1216,0	1201,0	1204,4	1164,5	1155,6	1115,0
Численность работников, занятых в государственных органах и органах местного самоуправления, тыс. человек	26,2	30,2	28,8	28,4	44,0	42,5	41,7	42,3	40,9	38,7
Численность безработных, тыс. человек	112,5	116,7	84,9	86,6	74,8	81,7	76,5	77,5	67,8	63,1
Уровень безработицы, процентов	8,1	8,3	6,3	6,5	5,8	6,3	5,8	6,0	5,4	5,2
Численность незанятых граждан, состоящих на учете в органах службы занятости населения в целях поиска подходящей работы (на конец года), тыс. человек	24,3	36,2	22,4	25,0	27,1	31,1	20,7	19,6	18,1	18,2
из них признаны безработными	21,6	34,1	21,0	20,1	20,9	25,4	17,9	16,7	15,3	16,5
УРОВЕНЬ ЖИЗНИ НАСЕЛЕНИЯ И СОЦИАЛЬНАЯ СФЕРА										
Среднедушевые денежные доходы (в месяц), руб.	8273	19834	23329	24953	27245	31606	27749	28340	28708	30588
Реальные денежные доходы населения, в процентах к предыдущему году	114,5	102,4	103,0	104,1	101,8	101,3	81,6	99,2	98,8	101,9
Потребительские расходы в среднем на душу населения (в месяц), руб.	5377	13643	17380	20233	21473	21047	21619	22786	24060	25366
Среднемесячная номинальная начисленная заработная плата работников организаций, руб.	7749	17438	21821	24716	27102	28528	30651	32952	35802	39210
Средний размер назначенных пенсий ²⁾ , руб.	2490	7459	9017	9882	10745	11942	12323	13250	14070	14926
Реальный размер назначенных пенсий ²⁾ , в процентах к предыдущему году	113,4	111,6	102,7	103,7	98,5	101,2	98,9	105,9	101,7	103,9
Численность пенсионеров, состоящих на учете в системе Пенсионного фонда Российской Федерации, тыс. человек	738	758	769	777	784	789	793	799	803	796
Доля численности населения с денежными доходами ниже величины прожиточного минимума к общей численности населения субъекта, процентов	16,9	13,2	12,2	11,9	12,5	12,8	15,3	15,1	14,9	13,9
Потребление продуктов питания на душу населения в год, кг:										
мясо и мясопродукты, включая субпродукты II категории и жир-сырец	52	59	61	62	61	61	62	63	62	63
молоко и молочные продукты	231	226	232	231	230	230	230	230	225	230
картофель	94	89	101	93	86	76	72	67	64	65
овощи и продовольственные бахчевые культуры	104	100	98	94	88	85	82	82	85	87
хлебные продукты (хлеб и макаронные изделия в пересчете на муку, мука, крупа, бобовые)	139	125	125	124	127	127	125	115	111	111

**ПРИВОЛЖСКИЙ ФЕДЕРАЛЬНЫЙ ОКРУГ
ПЕРМСКИЙ КРАЙ**

Продолжение

	2005	2010	2012	2013	2014	2015	2016	2017	2018	2019
Общая площадь жилых помещений, приходящаяся в среднем на одного жителя ³⁾ (на конец года) – всего, м ²	19,8	21,5	22,1	22,4	22,1	23,0	23,2	23,6	24,1	24,6
в городских поселениях	20,2	21,6	22,0	22,6	22,3	23,2	23,4	23,7	24,2	24,7
в сельской местности	18,8	21,2	22,4	21,8	21,6	22,1	22,5	23,2	23,9	24,5
Численность граждан, пользующихся социальной поддержкой по оплате жилого помещения и коммунальных услуг, тыс. человек	733,9	735,6	714,4	695,7	659,0	617,1	581,9	567,9	544,3	524,8
Среднемесячный размер социальной поддержки на одного пользователя, руб.	197	499	544	543	521	588	588	627	611	617
Число семей, получивших субсидии на оплату жилого помещения и коммунальных услуг, тыс.	190,5	45,1	39,6	34,8	33,2	29,2	25,8	26,7	28,2	25,9
Среднемесячный размер субсидий на одну семью, руб.	524	982	1110	1177	1375	1124	1606	1381	1306	1487
Численность детей, стоящих на учете для определения в дошкольные образовательные организации ⁴⁾ :										
всего, человек	42136	6921	37104	65206	64212	47033	43801	37185	30253	34172
на 1000 детей в возрасте 1 – 6 лет	252	38	189	315	300	214	196	165	137	161
Валовой коэффициент охвата дошкольным образованием, в процентах от численности детей в возрасте 1 – 6 лет ⁵⁾	71,5	67,1	65,3	66,0	70,9	74,4	74,3	74,8	76,3	79,0
Численность обучающихся по образовательным программам начального, основного и среднего общего образования, тыс. человек	298	271	275	277	281	288	301	308	315	320
Численность студентов, обучающихся по программам подготовки среднего профессионального образования, тыс. человек:										
квалифицированных рабочих, служащих	47,5	30,8	24,4	23,0	21,8	20,0	13,4	13,0	12,9	12,7
специалистов среднего звена	63,4	47,9	45,3	44,1	46,1	47,9	51,2	53,8	55,9	58,0
Численность студентов, обучающихся по программам бакалавриата, специалитета, магистратуры, тыс. человек	95,2	102,4	90,2	81,5	72,4	66,4	60,3	56,7	55,2	54,0
Численность врачей, человек:										
всего, тыс.	15,0	14,3	13,2	13,2	13,4	13,0	13,0	13,4	13,3	13,1
на 10 000 человек населения	55,1	54,2	50,0	49,9	50,9	49,2	49,3	51,2	51,0	50,6
Численность среднего медицинского персонала, человек:										
всего, тыс.	31,9	28,9	28,0	27,7	27,9	27,3	27,3	27,5	26,8	26,0
на 10 000 человек населения	117,3	109,8	106,2	104,9	105,9	103,6	103,6	104,8	102,6	100,1
Число больничных организаций	186	132	123	120	118	106	105	89	81	77
Число больничных коек:										
всего, тыс.	32,2	23,0	22,8	22,7	23,7	22,7	22,2	21,7	21,3	20,4
на 10 000 человек населения	119	87	87	86	90	86	84	83	82	79
Число амбулаторно-поликлинических организаций	318	254	272	245	269	307	310	407	418	448
Мощность амбулаторно-поликлинических организаций, посещений в смену:										
всего, тыс.	54,1	55,5	57,4	56,9	57,2	57,8	60,4	62,6	59,3	59,0
на 10 000 человек населения	199	211	218	216	217	220	229	239	227	227
ВАЛОВОЙ РЕГИОНАЛЬНЫЙ ПРОДУКТ										
Валовой региональный продукт:										
всего, млн руб.	327273	623117	860343	880264	974193	1063780	1095969	1191441	1318473	...
на душу населения, руб.	119654	235931	326783	334027	369489	403601	416204	453432	503818	...
Индекс физического объема валового регионального продукта, в процентах к предыдущему году	103,5	107,4	100,6	100,8	103,3	99,6	96,7	101,8	100,8	...

	2005	2010	2012	2013	2014	2015	2016	2017	2018	2019
ИНВЕСТИЦИИ										
Инвестиции в основной капитал (в фактически действовавших ценах), млн руб.	56800	139652	162241	219494	207597	226214	239390	245140	243613	291099
Индекс физического объема инвестиций в основной капитал, в процентах к предыдущему году	96,8	101,7	104,6	123,5	90,6	97,1	97,7	97,2	94,6	111,2
Удельный вес инвестиций в основной капитал, финансируемых за счет бюджетных средств, в общем объеме инвестиций, процентов	15,2	16,0	12,7	10,3	7,6	8,3	8,4	8,0	10,1	7,8
в том числе за счет федерального бюджета	5,9	7,5	8,4	5,0	3,3	4,6	4,2	3,4	3,6	1,9
ОСНОВНЫЕ ФОНДЫ										
Наличие основных фондов ⁶⁾ (на конец года; по полной учетной стоимости), млн руб.	961938	1837184	2199176	2410614	2651647	2900859	3204554	3397061	3576306	5873286
Ввод в действие основных фондов, млн руб.	43632	83079	141531	146088	150958	201763	159021	187194	185304	295754
Степень износа основных фондов ⁷⁾ (на конец года), процентов	51,4	58,1	59,6	60,2	60,3	60,4	63,5	64,1	64,7	64,0
Удельный вес полностью изношенных основных фондов ⁷⁾ (на конец года; по полной учетной стоимости; в процентах от общего объема основных фондов)	11,0	12,5	14,9	15,7	16,3	17,1	19,2	23,0	25,1	27,0
ПРЕДПРИЯТИЯ И ОРГАНИЗАЦИИ										
Число предприятий и организаций (на конец года; по данным государственной регистрации)	61002	75714	75205	77551	76730	83833	81445	76436	70180	62384
ПРОМЫШЛЕННОЕ ПРОИЗВОДСТВО										
Объем отгруженных товаров собственного производства, выполненных работ и услуг собственными силами по видам экономической деятельности, млн руб.:										
добыча полезных ископаемых							254573	294130	387065	396476
обрабатывающие производства							858536	933960	1133053	1156605
обеспечение электрической энергией, газом и паром; кондиционирование воздуха						100802	118342	124036	129108	
водоснабжение; водоотведение, организация сбора и утилизации отходов, деятельность по ликвидации загрязнений							19467	24411	28376	26742
Индекс промышленного производства ^{8);9)} , в процентах к предыдущему году	100,8	111,3	102,3	103,9	103,9	99,5	99,7	102,5	100,3	98,8
Индекс производства по видам экономической деятельности ⁹⁾ , в процентах к предыдущему году										
добыча полезных ископаемых						103,1	102,5	99,3	99,1	100,5
обрабатывающие производства						97,1	98,4	104,4	100,5	97,7
обеспечение электрической энергией, газом и паром; кондиционирование воздуха						94,5	90,9	110,7	102,5	96,2
водоснабжение; водоотведение, организация сбора и утилизации отходов, деятельность по ликвидации загрязнений						109,2	101,1	102,7	114,8	99,9
СЕЛЬСКОЕ ХОЗЯЙСТВО										
Продукция сельского хозяйства в хозяйствах всех категорий (в фактически действовавших ценах), млн руб.	18127	28054	33039	33733	37288	40628	40049	41560	44193	43237
Индекс производства продукции сельского хозяйства в хозяйствах всех категорий, в процентах к предыдущему году	93,8	90,7	92,4	95,4	101,0	96,4	97,4	101,8	105,0	95,0

**ПРИВОЛЖСКИЙ ФЕДЕРАЛЬНЫЙ ОКРУГ
ПЕРМСКИЙ КРАЙ**

Продолжение

	2005	2010	2012	2013	2014	2015	2016	2017	2018	2019
Посевная площадь всех сельскохозяйственных культур в хозяйствах всех категорий, тыс. га	999,5	785,9	726,5	718,5	719,0	734,9	742,2	753,6	754,5	739,5
Структура посевных площадей сельскохозяйственных культур в хозяйствах всех категорий, в процентах от всей посевной площади:										
зерновые и зернобобовые культуры	42,7	36,3	35,0	37,3	33,9	33,8	33,3	33,2	31,4	31,2
технические культуры	0,1	0,3	0,6	0,7	0,8	0,6	0,5	0,3	0,3	0,4
картофель и овощебахчевые культуры	5,5	5,1	5,1	4,8	4,4	4,1	3,6	3,3	3,3	3,3
кормовые культуры	51,7	58,3	59,3	57,2	60,8	61,5	62,5	63,2	65,0	65,0
Поголовье скота в хозяйствах всех категорий (на конец года), тыс. голов:										
крупный рогатый скот в том числе коровы	352,4	260,8	257,3	250,1	242,9	244,7	240,5	239,4	242,9	239,6
свины	146,3	107,2	105,4	102,4	100,9	101,8	102,1	102,6	104,5	103,0
овцы и козы	231,8	206,0	211,3	204,0	195,6	195,6	148,5	137,2	133,8	135,7
Производство в хозяйствах всех категорий, тыс. т:										
зерно (в весе после доработки)	91,8	75,2	79,5	80,7	81,8	81,9	80,2	78,8	69,4	62,3
картофель	465,8	330,9	321,7	274,9	364,9	303,6	246,9	354,1	371,2	299,8
овощи	387,8	314,7	447,4	377,2	351,4	302,0	264,0	201,9	276,0	239,5
скот и птица на убой (в убойном весе)	193,5	145,1	169,7	167,2	151,9	137,1	136,1	138,1	147,0	137,4
молоко	85,1	80,4	78,0	75,6	77,2	79,3	74,6	71,4	67,7	69,8
яйца, млн шт.	525,4	470,8	475,0	453,1	464,8	474,7	475,7	483,4	505,4	529,0
	980,3	894,1	1007,7	923,3	1010,6	1086,4	1167,8	1244,8	1299,5	1307,7
СТРОИТЕЛЬСТВО										
Объем работ, выполненных по виду деятельности «Строительство» (в фактически действовавших ценах), млн руб.	23976,3	70636,7	76933,6	85927,1	93206,1	111970,1	104939,1	118037,3	120213,5	132596,5
Индекс физического объема работ, выполненных по виду деятельности «Строительство», в процентах к предыдущему году	114,5	110,2	98,7	102,8	104,1	100,9	88,3	100,0	99,3	100,5
Ввод в действие жилых домов, тыс. м ² общей площади жилых помещений	638	761	826	1004	1113	1154	1060	1101	1081	1173
Удельный вес жилых домов, построенных населением за счет собственных и привлеченных средств, в общем вводе жилья, процентов	32,4	40,2	38,3	47,5	49,1	39,1	29,4	42,5	44,8	55,2
Ввод в действие мощностей:										
дошкольных образовательных организаций, мест	–	513	140	1374	1933	2984	1214	1045	1363	1340
общеобразовательных организаций, ученических мест	1817	1280	1160	224	140	880	1200	1625	2726	2245
больничных организаций, коек	125	349	417	105	–	–	50	7	5	22
амбулаторно-поликлинических организаций, посещений в смену	357	479	398	223	655	361	42	237	200	35
ТОРГОВЛЯ И УСЛУГИ НАСЕЛЕНИЮ										
Оборот розничной торговли (в фактически действовавших ценах):										
всего, млн руб.	130236	316149	401727	453295	487373	478047	482930	502334	537353	564030
на душу населения, руб.	47616	119704	152587	172008	184849	181373	183397	191175	205335	216516
Индекс физического объема оборота розничной торговли, в процентах к предыдущему году	118,5	101,6	103,5	105,6	100,2	85,0	94,5	101,4	105,2	101,0
Оборот общественного питания (в фактически действовавших ценах), млн руб.	6903	21001	24230	26082	25119	23850	22530	23624	22759	23964
Индекс физического объема оборота общественного питания, в процентах к предыдущему году	109,3	97,2	93,4	99,2	89,7	84,5	88,0	100,7	93,1	101,0
Объем платных услуг населению (в фактически действовавших ценах), млн руб.	39333	90668	112432	124279	130984	133268	140123	151610	160204	167961
Индекс физического объема платных услуг населению, в процентах к предыдущему году	116,5	104,9	102,8	100,1	99,6	93,5	97,2	104,5	102,3	100,1

	2005	2010	2012	2013	2014	2015	2016	2017	2018	2019
ТРАНСПОРТ										
Эксплуатационная длина железнодорожных путей общего пользования (на конец года), км	1494	1559	1574	1574	1574	1574	1574	1574	1574	1574
Протяженность автомобильных дорог общего пользования с твердым покрытием (на конец года) ¹⁰⁾ , км	10820	11759	18898	19912	20550	20884	21518	21720	22022	21965
Грузооборот автомобильного транспорта, млн т·км	4527	3256	3273	3073	2857	2692	2684	3064	3204	4044
Пассажирооборот автобусного транспорта общего пользования, млн пассажиро-километров	3883	4418	5831	5021	4228	4408	4022	4313	4071	4567
ИНФОРМАЦИОННЫЕ И КОММУНИКАЦИОННЫЕ ТЕХНОЛОГИИ										
Удельный вес домашних хозяйств, имевших широкополосный доступ к сети Интернет, в общем числе домашних хозяйств, процентов					64,0	67,0	68,4	67,9	67,4	66,9
Удельный вес населения, использовавшего сеть Интернет, в общей численности населения, процентов					66,9	69,4	72,1	74,0	75,0	79,4
Удельный вес организаций, использовавших широкополосный доступ к сети Интернет, в общем числе обследованных организаций, процентов		58,3	80,2	82,2	84,3	82,5	85,6	84,5	90,0	89,7
Число подключенных абонентских устройств мобильной связи на 1000 человек населения (на конец года), шт.	824,8	1566,1	1634,8	1800,8	1750,4	1904,3	1831,1	1776,3	1841,1	2009,7
Число активных абонентов широкополосного доступа к сети Интернет на 100 человек населения (на конец года), единиц:										
фиксированного мобильного			10,4 34,8	11,6 48,1	12,5 58,4	14,2 43,2	14,3 43,1	22,0 70,8	21,9 78,9	21,8 92,6
ФИНАНСЫ¹¹⁾										
Доходы консолидированного бюджета субъекта, млн руб.	<u>46978</u> 2724	96533	116644	119770	121602	126934	133107	145353	157251	183945
из них доходы муниципальных образований	<u>27470</u> 1221	58377	69560	73153	72108	68885	74119	78693	84628	90768
Расходы консолидированного бюджета субъекта, млн руб.	<u>43856</u> 2671	104872	118430	129525	132972	132909	133694	144834	153371	174502
из них расходы муниципальных образований	<u>27526</u> 1226	60089	68473	75754	73109	70608	73664	78883	80780	90072
Поступление налогов, сборов и иных обязательных платежей в бюджетную систему Российской Федерации, млн руб.	<u>77104</u> 576	134604	215697	222387	227211	236034	253914	319881	410902	425281
Задолженность по налогам и сборам в бюджетную систему Российской Федерации, млн руб.	<u>5685</u> 118	9591	9736	9429	9993	11036	13380	13878	9131	7489
ЦЕНЫ										
Индекс потребительских цен (декабрь к декабрю предыдущего года), процентов	110,4	110,2	107,3	106,5	110,4	112,6	105,4	101,4	103,8	103,1
Стоимость фиксированного набора потребительских товаров и услуг (на конец года):										
руб.	4725,5	8882,3	9914,5	10404,1	11676,8	12874,1	13553,4	13930,0	14663,0	15037,8
в процентах к среднероссийской стоимости	100	102	100	97	97	96	95	94	95	94
¹⁾ Данные рассчитаны в соответствии с актуализированной методикой расчета баланса трудовых ресурсов и оценки затрат труда.										
²⁾ Данные за 2016 – 2017 гг. приведены не включая одновременную денежную выплату в размере 5 тысяч рублей, назначенную с Федеральным законом от 22 ноября 2016 г. № 385-ФЗ. Средний размер назначенных пенсий, включая единоразовную денежную выплату, составил по состоянию на 1 января 2017 г. – 17323 рублей, реальный размер назначенных пенсий по состоянию на 1 января 2017 г. – 139,0%, по состоянию на 1 января 2018 г. – 75,3%.										
³⁾ В связи с отсутствием нормативно-правового акта, устанавливающего порядок государственного учета жилищного фонда в Российской Федерации, в том числе его государственного технического учета (включая техническую инвентаризацию), официальная статистическая информация о жилищном фонде начиная с 2013 г. формируется не по полному кругу единиц учета.										
⁴⁾ Начиная с 2015 г. по данным Минпросвещения России. Данные выгружены из федерального сегмента электронной очереди по состоянию на 31 декабря 2019 г.										
⁵⁾ До 2018 г. – охват детей дошкольным образованием.										
⁶⁾ С учетом переоценки (см. методологические пояснения к разделу).										
⁷⁾ По коммерческим организациям (без субъектов малого предпринимательства).										
⁸⁾ С 2015 г. данные приведены по агрегированному индексу производства по видам экономической деятельности «Добыча полезных ископаемых», «Обрабатывающие производства», «Обеспечение электрической энергией, газом и паром; кондиционирование воздуха», «Водоснабжение; водоотведение, организация сбора и утилизации отходов, деятельность по ликвидации загрязнений» (ОКВЭД2), до 2015 г. – по видам экономической деятельности «Добыча полезных ископаемых», «Обрабатывающие производства», «Производство и распределение электроэнергии, газа и воды» (ОКВЭД).										
⁹⁾ Данные за 2015 – 2018 гг. уточнены по итогам ретроспективного пересчета индексов производства, проведенного в связи с переходом в расчетах индексов производства на новый базисный 2018 г.										
¹⁰⁾ С 2012 г. – включая протяженность улиц.										
¹¹⁾ 2005 г. – в числителе данные по Пермской области, а в знаменателе – по Коми-Пермяцкому автономному округу.										

КИРОВСКАЯ ОБЛАСТЬ



Площадь территории – 120,4 тыс. км²

Климат умеренного пояса (атлантико-континентальный)

Средняя температура января 2019 г.: -10,7°С

Средняя температура июля 2019 г.: +15,7°С

Население (оценка на 1 января 2020 г.), тыс. человек:

все население – 1262,4

городское – 981,6

сельское – 280,8

Национальная структура населения

(по переписи на 14 октября 2010 г.), процентов к населению, указавшему национальную принадлежность:

русские – 91,9

татары – 2,8

марийцы – 2,3

удмурты – 1,0

украинцы – 0,6

другие национальности – 1,4

Наиболее крупные города

(число жителей – оценка на 1 января 2020 г.), тыс. человек:

Киров – 518,3

Кирово-Чепецк – 69,8

Слободской – 31,9

Вятские Поляны – 31,9

Котельнич – 22,9

Омутнинск – 21,6

Плотность населения (на 1 января 2020 г.) – 10,5 человека на 1 км²

Муниципальные образования (на 1 января 2020 г.) – 364

в том числе:

муниципальные районы – 39

городские округа – 6

городские поселения – 52

сельские поселения – 267

РАСПРЕДЕЛЕНИЕ ЧИСЛА МИГРАНТОВ ПО ОСНОВНЫМ ПОТОКАМ ПЕРЕДВИЖЕНИЯ в 2019 г.

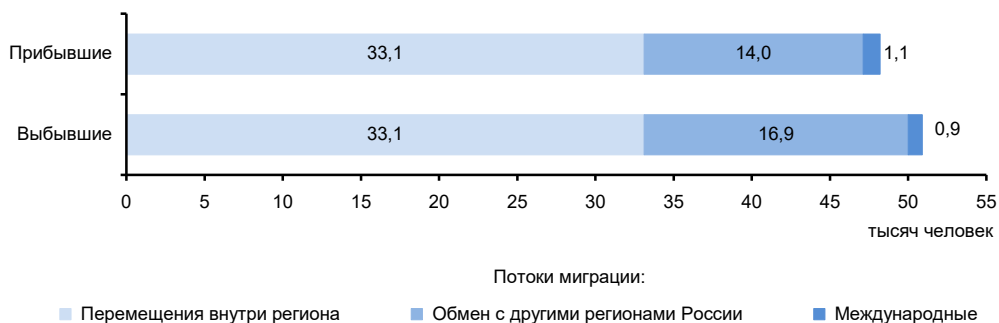

ЭКОНОМИКА ОБЛАСТИ в 2019 г.

В структуре валового регионального продукта в 2018 г. основными видами экономической деятельности являлись: обрабатывающие производства – 29,5%; торговля оптовая и розничная; ремонт автотранспортных средств и мотоциклов – 13,1%; государственное управление и обеспечение военной безопасности; социальное обеспечение – 8,3; сельское, лесное хозяйство, охота, рыболовство и рыбоводство – 8,0%.

В объеме инвестиций в основной капитал 62,9% заняли собственные средства, 37,1% – привлеченные средства.

Объем финансовых вложений, поступивших в экономику области, составил 124902 млн руб.

Сальдо прямых иностранных инвестиций, по данным Банка России, составило 2 млн долл. США.

Индекс промышленного производства по сравнению с 2018 г. составил 101,3%, по видам экономической деятельности «Добыча полезных ископаемых» – 85,5, «Обрабатывающие производства» – 102,0, «Обеспечение электрической энергией, газом и паром; кондиционирование воздуха» – 97,6, «Водоснабжение; водоотведение, организация сбора и утилизации отходов, деятельность по ликвидации загрязнений» – 94,6%. В объеме отгруженных товаров собственного производства, выполненных работ и услуг собственными силами по добыче полезных ископаемых область занимает 61 место в России (в федеральном округе – 9), по обрабатывающим производствам – 44 (10), по обеспечению электрической энергией, газом и паром; кондиционированию воздуха – 43 (8), по водоснабжению; водоотведению, организации сбора и утилизации отходов, деятельности по ликвидации загрязнений – 47 (10).

На долю области приходится заметная часть производства в стране деревообрабатывающих станков, шин, покрышек и камер резиновых новых, древесноволокнистых плит.

Сельское хозяйство области имеет специализацию животноводческого направления: производят скот и птицу на убой, молоко, шерсть, яйца. Выращивают зерновые и кормовые культуры, картофель, овощи.

Оборот розничной торговли составил 204,5 млрд руб., или 100,8% (в сопоставимых ценах) к 2018 г. По уровню оборота розничной торговли на душу населения область заняла 65 место в Российской Федерации (в 2018 г. – 64 место). В структуре оборота розничной торговли удельный вес пищевых продуктов, включая напитки, и табачных изделий составил 47,5%, непродовольственных товаров – 52,5% (в 2018 г. – соответственно 47,3 и 52,7%).

Оборот общественного питания составил 11,7 млрд руб., или 100,8% (в сопоставимых ценах) к 2018 г.

Сальдированный финансовый результат (прибыль минус убыток) деятельности организаций составил 9760 млн руб.

Внешнеторговый оборот области составил 1150,2 млн долл. США, в том числе экспорт – 773,8 млн долл. США, или 86,6% к уровню 2018 г., импорт – 376,4 млн долл. США и 116,5%.

**УДЕЛЬНЫЙ ВЕС ОБЛАСТИ
В ОБЩЕРОССИЙСКИХ ОСНОВНЫХ
ЭКОНОМИЧЕСКИХ ПОКАЗАТЕЛЯХ**

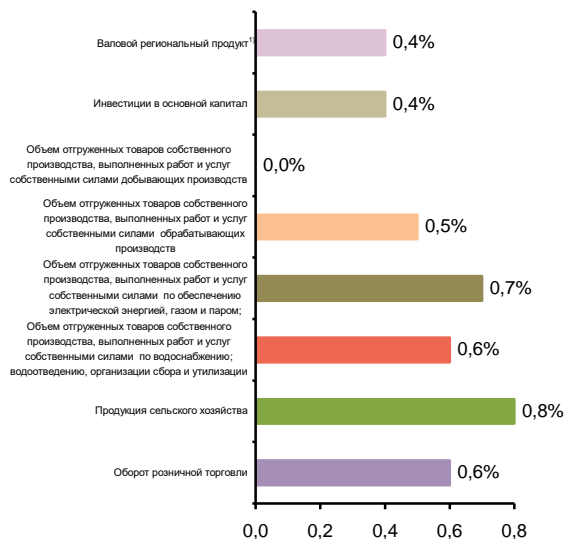

**СТРУКТУРА ВАЛОВОГО РЕГИОНАЛЬНОГО ПРОДУКТА
ПО ОТРАСЛЯМ ЭКОНОМИКИ¹⁾**
(в текущих основных ценах)

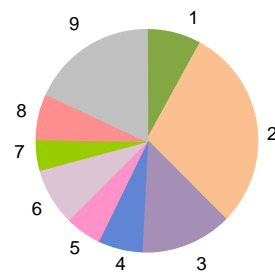

- 1 – Сельское, лесное хозяйство, охота, рыболовство и рыбоводство (8,0%)
- 2 – Обрабатывающие производства (29,5%)
- 3 – Торговля оптовая и розничная; ремонт автотранспортных средств и мотоциклов (13,2%)
- 4 – Транспортировка и хранение (6,6%)
- 5 – Деятельность по операциям с недвижимым имуществом (5,2%)
- 6 – Государственное управление и обеспечение военной безопасности; социальное обеспечение (8,3%)
- 7 – Образование (4,6%)
- 8 – Деятельность в области здравоохранения и социальных услуг (6,5%)
- 9 – Прочие виды экономической деятельности (18,1%)

¹⁾ 2018 г.

СТРУКТУРА ОБЪЕМА ОТГРУЖЕННЫХ ТОВАРОВ СОБСТВЕННОГО ПРОИЗВОДСТВА, ВЫПОЛНЕННЫХ РАБОТ И УСЛУГ СОБСТВЕННЫМИ СИЛАМИ ОБРАБАТЫВАЮЩИХ ПРОИЗВОДСТВ ПО ВИДАМ ЭКОНОМИЧЕСКОЙ ДЕЯТЕЛЬНОСТИ

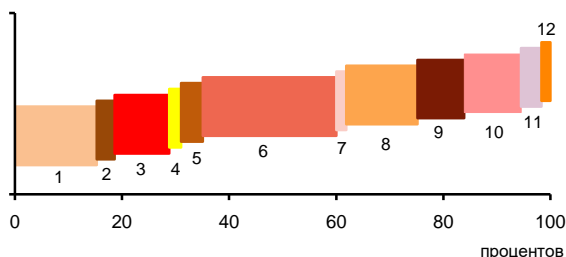

- 1 – Производство пищевых продуктов; производство напитков; производство табачных изделий (15,3%)
- 2 – Производство текстильных изделий; производство одежды; производство кожи и изделий из кожи (3,3%)
- 3 – Обработка древесины и производство изделий из дерева и пробки, кроме мебели, производство изделий из соломки и материалов для плетения (10,2%)
- 4 – Производство бумаги и бумажных изделий; деятельность полиграфическая и копирование носителей информации (2,2%)
- 5 – Производство кокса и нефтепродуктов; производство резиновых и пластмассовых изделий (4,1%)
- 6 – Производство химических веществ и химических продуктов; производство лекарственных средств и материалов, применяемых в медицинских целях (24,9%)
- 7 – Производство прочей неметаллической минеральной продукции (1,9%)
- 8 – Производство металлургическое; производство готовых металлических изделий, кроме машин и оборудования (13,3%)
- 9 – Производство компьютеров, электронных и оптических изделий; производство электрического оборудования (8,7%)
- 10 – Производство машин и оборудования, не включенных в другие группировки; производство автотранспортных средств, прицепов и полуприцепов; производство прочих транспортных средств и оборудования (10,6%)
- 11 – Производство мебели; производство прочих готовых изделий (3,8%)
- 12 – Ремонт и монтаж машин и оборудования (1,7%)

СТРУКТУРА ВНЕШНЕЙ ТОРГОВЛИ

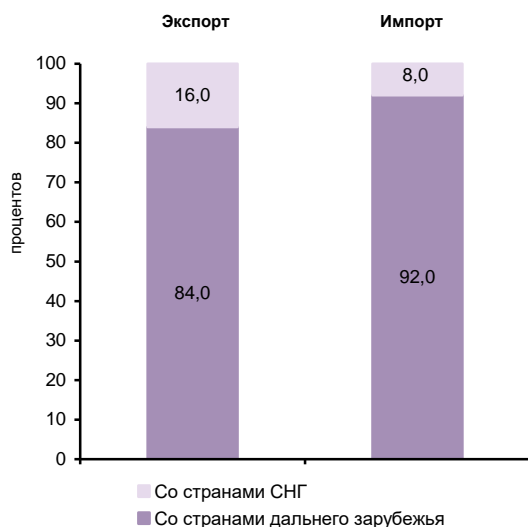

УДЕЛЬНЫЙ ВЕС ПРОДУКЦИИ РАСТЕНИЕВОДСТВА И ЖИВОТНОВОДСТВА В ПРОДУКЦИИ СЕЛЬСКОГО ХОЗЯЙСТВА



¹⁾ Включая индивидуальных предпринимателей.

СТРУКТУРА ДЕНЕЖНЫХ ДОХОДОВ НАСЕЛЕНИЯ (в процентах от общего объема денежных доходов населения)



ОСНОВНЫЕ СОЦИАЛЬНО-ЭКОНОМИЧЕСКИЕ ПОКАЗАТЕЛИ

	2005	2010	2012	2013	2014	2015	2016	2017	2018	2019
НАСЕЛЕНИЕ										
Численность населения (оценка на конец года), тыс. человек	1418,7	1338,8	1319,1	1310,9	1304,4	1297,5	1291,7	1283,3	1272,1	1262,4
в том числе:										
мужчины	653,4	615,2	606,6	602,9	600,2	597,1	594,7	591,1	586,1	581,4
женщины	765,3	723,6	712,5	708,0	704,2	700,4	697,0	692,2	686,0	681,0
Из общей численности – население в трудоспособном возрасте, тыс. человек	893,7	806,7	767,2	746,8	727,7	708,4	691,9	675,8	660,8	667,4
Число родившихся на 1000 человек населения	9,5	11,7	12,8	13,0	12,8	12,7	12,6	10,7	9,9	8,8
Число умерших на 1000 человек населения	19,3	16,7	15,6	15,4	15,1	15,2	14,9	14,5	14,9	14,3
Естественный прирост, убыль (-) на 1000 человек населения	-9,8	-5,0	-2,8	-2,4	-2,3	-2,5	-2,3	-3,8	-5,0	-5,5
Ожидаемая продолжительность жизни при рождении, число лет:										
все население	64,12	68,24	69,79	70,26	70,59	71,11	71,71	72,72	72,47	72,96
мужчины	57,82	62,14	63,91	64,31	64,44	65,20	65,77	67,04	66,84	67,35
женщины	71,48	74,76	75,80	76,29	76,89	77,09	77,65	78,28	78,03	78,43
ТРУД										
Среднегодовая численность занятых ¹⁾ , тыс. человек	...	624,9	612,0	605,3	602,8	596,6	590,8	586,7	585,4	558,6
Численность работников, занятых в государственных органах и органах местного самоуправления, тыс. человек	15,7	17,7	17,3	17,2	24,6	23,8	23,6	23,7	23,4	23,3
Численность безработных, тыс. человек	57,1	63,5	48,8	38,3	34,4	36,2	36,5	35,6	34,2	30,4
Уровень безработицы, процентов	7,2	8,6	7,1	5,6	5,1	5,3	5,4	5,3	5,1	4,8
Численность незанятых граждан, состоящих на учете в органах службы занятости населения в целях поиска подходящей работы (на конец года), тыс. человек	24,4	19,9	10,5	9,7	9,6	10,7	10,3	9,3	8,7	7,7
из них признаны безработными	22,8	18,7	9,8	8,5	8,3	9,7	9,0	8,2	7,5	6,8
УРОВЕНЬ ЖИЗНИ НАСЕЛЕНИЯ И СОЦИАЛЬНАЯ СФЕРА										
Среднедушевые денежные доходы (в месяц), руб.	4644	13331	16733	17364	19647	21565	21317	21795	22247	23604
Реальные денежные доходы населения, в процентах к предыдущему году	106,4	109,3	106,0	99,5	104,4	95,4	92,8	98,9	98,6	101,2
Потребительские расходы в среднем на душу населения (в месяц), руб.	3057	8378	11579	14330	15783	16461	16719	17411	18334	19337
Среднемесячная номинальная начисленная заработная плата работников организаций, руб.	5696	13293	16932	19291	20978	22118	23404	25215	27932	30213
Средний размер назначенных пенсий ²⁾ , руб.	2496	7419	8917	9762	10575	11756	12087	13036	13837	14702
Реальный размер назначенных пенсий ²⁾ , в процентах к предыдущему году	111,9	111,6	102,9	102,4	97,6	102,5	99,2	106,0	101,2	103,5
Численность пенсионеров, состоящих на учете в системе Пенсионного фонда Российской Федерации, тыс. человек	413	422	427	430	433	436	440	441	441	436
Доля численности населения с денежными доходами ниже величины прожиточного минимума к общей численности населения субъекта, процентов	26,2	14,2	12,4	14,1	13,1	15,3	15,9	15,4	15,2	14,7
Потребление продуктов питания на душу населения в год, кг:										
мясо и мясопродукты, включая субпродукты II категории и жир-сырец	56	63	66	68	68	66	67	67	68	70
молоко и молочные продукты	289	280	294	294	283	275	275	265	266	271
картофель	93	82	84	84	82	82	74	81	78	79
овощи и продовольственные бахчевые культуры	92	87	100	100	106	103	101	101	104	101
хлебные продукты (хлеб и макаронные изделия в пересчете на муку, мука, крупа, бобовые)	133	128	128	127	128	123	123	120	121	119

**ПРИВОЛЖСКИЙ ФЕДЕРАЛЬНЫЙ ОКРУГ
КИРОВСКАЯ ОБЛАСТЬ**

Продолжение

	2005	2010	2012	2013	2014	2015	2016	2017	2018	2019
Общая площадь жилых помещений, приходящаяся в среднем на одного жителя ³⁾ (на конец года) – всего, м ²	21,2	22,8	23,6	24,0	24,5	25,0	25,6	26,1	26,7	27,3
в городских поселениях	20,9	21,8	22,4	22,8	23,2	23,7	24,1	24,5	25,0	25,3
в сельской местности	22,0	25,7	26,9	27,8	28,6	29,4	30,3	31,3	32,7	34,1
Численность граждан, пользующихся социальной поддержкой по оплате жилого помещения и коммунальных услуг, тыс. человек	315,1	349,2	338,2	343,2	360,3	358,2	353,3	343,0	326,0	302,2
Среднемесячный размер социальной поддержки на одного пользователя, руб.	164	385	473	477	472	484	528	563	575	676
Число семей, получивших субсидии на оплату жилого помещения и коммунальных услуг, тыс.	50,4	33,1	30,7	29,0	27,9	29,6	27,9	30,5	25,0	29,4
Среднемесячный размер субсидий на одну семью, руб.	535	1014	1191	1360	1425	1637	1618	1702	1608	1517
Численность детей, стоящих на учете для определения в дошкольные образовательные организации ⁵⁾ :										
всего, человек	6229	20074	25771	26200	27431	25128	24554	24809	23870	20543
на 1000 детей в возрасте 1 – 6 лет	86	244	295	288	293	264	256	255	250	225
Валовой коэффициент охвата дошкольным образованием, в процентах от численности детей в возрасте 1 – 6 лет ⁶⁾	75,4	70,7	72,1	72,5	72,4	72,7	73,3	72,3	72,4	76,6
Численность обучающихся по образовательным программам начального, основного и среднего общего образования, тыс. человек	143	121	121	122	123	126	132	135	138	140
Численность студентов, обучающихся по программам подготовки среднего профессионального образования, тыс. человек:										
квалифицированных рабочих, служащих	18,0	11,9	9,0	8,3	7,5	7,2	4,7	4,5	4,2	3,9
специалистов среднего звена	33,3	21,7	21,8	17,7	20,7	21,2	22,2	21,9	23,4	24,5
Численность студентов, обучающихся по программам бакалавриата, специалитета, магистратуры, тыс. человек	60,2	54,2	44,6	41,9	38,5	36,2	33,6	32,9	31,2	28,9
Численность врачей, человек:										
всего, тыс.	6,6	6,5	6,2	6,1	6,0	5,8	5,8	6,1	6,0	6,1
на 10 000 человек населения	46,3	48,9	46,6	46,5	46,2	44,4	45,1	47,5	47,0	48,5
Численность среднего медицинского персонала, человек:										
всего, тыс.	19,5	17,4	17,0	16,7	16,4	15,6	15,2	14,9	14,4	14,3
на 10 000 человек населения	137,1	129,9	128,8	127,7	125,7	120,0	117,6	115,9	113,3	113,0
Число больничных организаций	144	107	93	95	72	72	70	70	70	69
Число больничных коек:										
всего, тыс.	21,3	14,9	14,4	13,4	12,4	11,7	11,4	11,2	11,2	11,1
на 10 000 человек населения	150	111	110	102	95	90	88	87	88	88
Число амбулаторно-поликлинических организаций	281	236	282	298	283	242	238	250	245	239
Мощность амбулаторно-поликлинических организаций, посещений в смену:										
всего, тыс.	34,5	34,0	36,0	35,7	36,3	36,4	36,1	37,0	37,4	36,4
на 10 000 человек населения	243	254	273	272	279	280	280	288	294	289
ВАЛОВОЙ РЕГИОНАЛЬНЫЙ ПРОДУКТ										
Валовой региональный продукт:										
всего, млн руб.	79801	172352	208505	224152	254089	282191	293082	307059	332556	...
на душу населения, руб.	55727	128074	157541	170458	194312	216918	226392	238499	260283	...
Индекс физического объема валового регионального продукта, в процентах к предыдущему году	100,9	104,6	101,8	100,6	102,2	99,2	99,6	100,9	101,9	...

	2005	2010	2012	2013	2014	2015	2016	2017	2018	2019
ИНВЕСТИЦИИ										
Инвестиции в основной капитал (в фактически действовавших ценах), млн руб.	17088	34553	50545	58655	61448	55760	57001	57861	59508	71005
Индекс физического объема инвестиций в основной капитал, в процентах к предыдущему году	139,1	102,8	117,2	110,9	99,5	81,2	94,2	99,5	98,5	111,8
Удельный вес инвестиций в основной капитал, финансируемых за счет бюджетных средств, в общем объеме инвестиций, процентов	36,4	25,2	19,1	21,1	15,0	17,2	16,2	10,2	12,0	14,0
в том числе за счет федерального бюджета	27,4	14,1	10,5	14,6	7,2	11,0	9,7	6,5	8,1	8,9
ОСНОВНЫЕ ФОНДЫ										
Наличие основных фондов ⁶⁾ (на конец года; по полной учетной стоимости), млн руб.	322973	541725	639525	682835	659265	712522	785413	849714	908090	1514275
Ввод в действие основных фондов, млн руб.	9239	18965	30615	39657	46284	37529	53554	42774	50892	82317
Степень износа основных фондов ⁷⁾ (на конец года), процентов	44,9	48,2	51,3	51,9	51,0	52,5	52,2	53,1	53,6	51,4
Удельный вес полностью изношенных основных фондов ⁷⁾ (на конец года; по полной учетной стоимости; в процентах от общего объема основных фондов)	14,7	12,3	13,1	14,1	15,4	15,6	15,4	17,1	18,6	20,1
ПРЕДПРИЯТИЯ И ОРГАНИЗАЦИИ										
Число предприятий и организаций (на конец года; по данным государственной регистрации)	37041	40839	37000	38317	39110	39712	36534	35034	32997	30086
ПРОМЫШЛЕННОЕ ПРОИЗВОДСТВО										
Объем отгруженных товаров собственного производства, выполненных работ и услуг собственными силами по видам экономической деятельности, млн руб.:										
добыча полезных ископаемых							1207	1107	1399	2970
обрабатывающие производства							194228	199822	232093	238490
обеспечение электрической энергией, газом и паром; кондиционирование воздуха							38150	39382	40669	41182
водоснабжение; водоотведение, организация сбора и утилизации отходов, деятельность по ликвидации загрязнений							4405	4776	7452	7961
Индекс промышленного производства ^{8);9)} , в процентах к предыдущему году	100,3	111,4	100,8	100,2	103,9	100,0	103,9	101,0	103,3	101,3
Индекс производства по видам экономической деятельности ⁹⁾ , в процентах к предыдущему году										
добыча полезных ископаемых						84,3	111,1	86,3	125,5	85,5
обрабатывающие производства						100,3	104,1	101,4	103,7	102,0
обеспечение электрической энергией, газом и паром; кондиционирование воздуха						99,2	100,6	98,8	98,7	97,6
водоснабжение; водоотведение, организация сбора и утилизации отходов, деятельность по ликвидации загрязнений						95,6	111,5	101,6	104,4	94,6
СЕЛЬСКОЕ ХОЗЯЙСТВО										
Продукция сельского хозяйства в хозяйствах всех категорий (в фактически действовавших ценах), млн руб.	16253	22089	26062	27152	33947	36232	38529	39272	41253	43879
Индекс производства продукции сельского хозяйства в хозяйствах всех категорий, в процентах к предыдущему году	92,5	86,4	95,4	93,7	110,3	98,6	104,0	96,3	104,5	100,4

**ПРИВОЛЖСКИЙ ФЕДЕРАЛЬНЫЙ ОКРУГ
КИРОВСКАЯ ОБЛАСТЬ**

Продолжение

	2005	2010	2012	2013	2014	2015	2016	2017	2018	2019
Посевная площадь всех сельскохозяйственных культур в хозяйствах всех категорий, тыс. га	1207,9	850,7	826,8	842,6	846,4	859,1	851,4	853,1	836,0	825,1
Структура посевных площадей сельскохозяйственных культур в хозяйствах всех категорий, в процентах от всей посевной площади:										
зерновые и зернобобовые культуры	40,2	38,5	39,2	38,1	37,8	36,3	36,9	36,3	35,7	35,4
технические культуры	0,2	0,6	0,9	2,0	1,5	1,9	2,4	2,1	2,2	2,6
картофель и овощебахчевые культуры	2,7	2,6	2,4	2,2	1,9	1,8	1,7	1,5	1,5	1,4
кормовые культуры	56,9	58,3	57,5	57,7	58,8	60,0	59,1	60,0	60,5	60,7
Поголовье скота в хозяйствах всех категорий (на конец года), тыс. голов:										
крупный рогатый скот	399,7	275,7	258,4	246,7	238,7	240,4	239,1	241,0	243,6	244,8
в том числе коровы	147,5	105,2	98,6	93,4	92,8	94,2	94,6	95,5	96,8	99,0
свины	185,4	206,7	196,1	188,1	183,9	190,3	195,8	196,5	187,8	188,8
овцы и козы	74,9	56,6	50,7	46,7	44,6	44,4	42,8	42,3	41,5	40,9
Производство в хозяйствах всех категорий, тыс. т:										
зерно (в весе после доработки)	659,1	460,7	555,6	419,7	671,4	584,8	527,2	558,4	570,0	623,6
картофель	296,0	152,4	235,1	198,4	186,9	190,6	165,8	121,5	162,2	161,5
овощи	123,4	92,1	102,1	95,8	93,2	87,6	84,1	76,8	77,1	70,4
скот и птица на убой (в убойном весе)	66,6	60,7	57,0	56,9	57,1	54,9	57,1	54,7	54,7	54,4
молоко	601,5	505,2	534,9	523,8	541,8	579,5	610,4	642,3	663,4	721,8
яйца, млн шт.	527,2	492,2	462,1	424,2	447,4	485,2	464,5	492,4	502,1	542,6
СТРОИТЕЛЬСТВО										
Объем работ, выполненных по виду деятельности «Строительство» (в фактически действовавших ценах), млн руб.	5533,6	16213,7	22155,8	26013,9	28330,5	33945,6	33672,5	32297,5	33388,4	28100,8
Индекс физического объема работ, выполненных по виду деятельности «Строительство», в процентах к предыдущему году	112,2	136,3	112,7	108,8	101,3	110,8	93,7	93,3	97,3	79,2
Ввод в действие жилых домов, тыс. м ² общей площади жилых помещений	257	378	409	487	685	727	662	546	553	504
Удельный вес жилых домов, построенных населением за счет собственных и привлеченных средств, в общем вводе жилья, процентов	35,3	34,7	32,4	28,0	35,7	33,8	26,9	35,7	43,4	45,0
Ввод в действие мощностей:										
дошкольных образовательных организаций, мест	50	35	590	580	1551	1836	177	20	1640	1605
общеобразовательных организаций, учебных мест	516	160	–	–	213	–	1070	1000	865	1000
больничных организаций, коек	–	121	–	–	–	–	–	22	–	–
амбулаторно-поликлинических организаций, посещений в смену	250	186	10	180	252	783	408	149	56	26
ТОРГОВЛЯ И УСЛУГИ НАСЕЛЕНИЮ										
Оборот розничной торговли (в фактически действовавших ценах):										
всего, млн руб.	36334	95621	131278	149229	165065	174877	177189	184353	195500	204497
на душу населения, руб.	25373	71056	99190	113482	126231	134426	136870	143191	153012	161370
Индекс физического объема оборота розничной торговли, в процентах к предыдущему году	110,4	112,7	107,0	106,6	102,9	92,3	95,3	101,6	103,7	100,8
Оборот общественного питания (в фактически действовавших ценах), млн руб.	3266	7332	9076	9979	10879	11408	10597	10862	11315	11667
Индекс физического объема оборота общественного питания, в процентах к предыдущему году	91,7	104,0	103,9	100,8	100,6	92,3	88,0	99,0	100,7	100,8
Объем платных услуг населению (в фактически действовавших ценах), млн руб.	13825	31849	38212	45133	48022	49647	51519	54205	56607	59993
Индекс физического объема платных услуг населению, в процентах к предыдущему году	103,8	96,9	101,2	99,6	100,1	94,0	98,7	100,4	100,2	101,3

	2005	2010	2012	2013	2014	2015	2016	2017	2018	2019
ТРАНСПОРТ										
Эксплуатационная длина железнодорожных путей общего пользования (на конец года), км	1100	1100	1101	1095	1095	1095	1095	1095	1095	1095
Протяженность автомобильных дорог общего пользования с твердым покрытием (на конец года) ¹⁰⁾ , км	9094	10074	13636	13767	13691	13700	13325	13689	13716	13779
Грузооборот автомобильного транспорта, млн т·км	2356	1576	1742	1409	1374	1301	1372	1509	1712	1911
Пассажирооборот автобусного транспорта общего пользования, млн пассажиро-километров	998	1030	977	880	895	880	858	814	786	755
ИНФОРМАЦИОННЫЕ И КОММУНИКАЦИОННЫЕ ТЕХНОЛОГИИ										
Удельный вес домашних хозяйств, имевших широкополосный доступ к сети Интернет, в общем числе домашних хозяйств, процентов					60,0	64,9	67,2	61,9	64,0	66,3
Удельный вес населения, использовавшего сеть Интернет, в общей численности населения, процентов					63,5	70,0	72,0	73,3	75,1	78,9
Удельный вес организаций, использовавших широкополосный доступ к сети Интернет, в общем числе обследованных организаций, процентов		37,5	64,0	71,6	68,6	66,2	82,9	85,5	87,9	91,3
Число подключенных абонентских устройств мобильной связи на 1000 человек населения (на конец года), шт.	718,2	1456,0	1610,1	1709,7	1713,0	1779,0	1743,9	1723,1	1699,7	1772,8
Число активных абонентов широкополосного доступа к сети Интернет на 100 человек населения (на конец года), единицы:										
фиксированного			16,7	17,8	14,8	19,1	19,9	20,6	21,0	21,2
мобильного			41,3	44,9	48,9	58,1	56,4	63,4	69,7	79,2
ФИНАНСЫ										
Доходы консолидированного бюджета субъекта, млн руб.	17269	46303	47739	50525	53375	54609	54842	58269	64349	72111
из них доходы муниципальных образований	10983	23051	25571	28083	29766	30264	28046	29777	32829	33982
Расходы консолидированного бюджета субъекта, млн руб.	18256	47447	52551	57149	57888	58689	57766	58348	62707	70411
из них расходы муниципальных образований	10327	23197	26523	29055	30421	31001	28492	30529	32547	33956
Поступление налогов, сборов и иных обязательных платежей в бюджетную систему Российской Федерации, млн руб.	13515	25510	33496	35820	37513	41857	43657	44754	47643	50442
Задолженность по налогам и сборам в бюджетную систему Российской Федерации, млн руб.	4258	3281	3640	3687	4241	3974	4349	3755	2598	2330
ЦЕНЫ										
Индекс потребительских цен (декабрь к декабрю предыдущего года), процентов	111,3	110,9	106,9	107,3	111,0	111,1	104,6	102,0	104,3	102,7
Стоимость фиксированного набора потребительских товаров и услуг (на конец года):										
руб.	4330,4	8032,8	9249,7	10096,7	11177,2	12505,3	13144,9	13551,0	14357,8	14419,1
в процентах к среднероссийской стоимости	92	92	94	94	93	93	92	92	93	90

¹⁾ Данные рассчитаны в соответствии с актуализированной методикой расчета баланса трудовых ресурсов и оценки затрат труда.

²⁾ Данные за 2016 – 2017 гг. приведены не включая единовременную денежную выплату в размере 5 тысяч рублей, назначенную в соответствии с Федеральным законом от 22 ноября 2016 г. № 385-ФЗ. Средний размер назначенных пенсий, включая единовременную денежную выплату, составил по состоянию на 1 января 2017 г. – 17087 рублей, реальный размер назначенных пенсий по состоянию на 1 января 2017 г. – 140,3%, по состоянию на 1 января 2018 г. – 75,0%.

³⁾ В связи с отсутствием нормативно-правового акта, устанавливающего порядок государственного учета жилищного фонда в Российской Федерации, в том числе его государственного технического учета (включая техническую инвентаризацию), официальная статистическая информация о жилищном фонде начиная с 2013 г. формируется не по полному кругу единиц учета.

⁴⁾ Начиная с 2015 г. по данным Минпросвещения России. Данные выгружены из федерального сегмента электронной очереди по состоянию на 31 декабря 2019 г.

⁵⁾ До 2018 г. – охват детей дошкольным образованием.

⁶⁾ С учетом переоценки (см. методологические пояснения к разделу).

⁷⁾ По коммерческим организациям (без субъектов малого предпринимательства).

⁸⁾ С 2015 г. данные приведены по агрегированному индексу производства по видам экономической деятельности «Добыча полезных ископаемых», «Обрабатывающие производства», «Обеспечение электрической энергией, газом и паром; кондиционирование воздуха», «Водоснабжение; водоотведение, организация сбора и утилизации отходов, деятельность по ликвидации загрязнений» (ОКВЭД2), до 2015 г. – по видам экономической деятельности «Добыча полезных ископаемых», «Обрабатывающие производства», «Производство и распределение электроэнергии, газа и воды» (ОКВЭД).

⁹⁾ Данные за 2015 – 2018 гг. уточнены по итогам ретроспективного пересчета индексов производства, проведенного в связи с переходом в расчетах индексов производства на новый базисный 2018 г.

¹⁰⁾ С 2012 г. – включая протяженность улиц.

НИЖЕГОРОДСКАЯ ОБЛАСТЬ



Площадь территории – 76,6 тыс. км²

Климат умеренного пояса (атлантико-континентальный)
Средняя температура января 2019 г.: -9,5°С
Средняя температура июля 2019 г.: +16,7°С

Население (оценка на 1 января 2020 г.), тыс. человек:
все население – 3203,0
городское – 2552,6
сельское – 650,4

Национальная структура населения
(по переписи на 14 октября 2010 г.), процентов к населению,
указавшему национальную принадлежность:

русские – 95,1
татары – 1,4
мордва – 0,6
украинцы – 0,5
армяне – 0,4
чуваши – 0,3
другие национальности – 1,7

Наиболее крупные города
(число жителей – оценка на 1 января 2020 г.), тыс. человек:

Нижний Новгород – 1252,2 Кстово – 67,8
Дзержинск – 229,0 Павлово – 56,7
Арзамас – 104,0 Выкса – 53,0
Саров – 96,1 Балахна – 48,5
Бор – 76,9

Плотность населения (на 1 января 2020 г.) – 41,8 человека на 1 км²

Муниципальные образования (на 1 января 2020 г.) – 368

в том числе:
муниципальные районы – 37
городские округа – 15
городские поселения – 51
сельские поселения – 265

РАСПРЕДЕЛЕНИЕ ЧИСЛА МИГРАНТОВ ПО ОСНОВНЫМ ПОТОКАМ ПЕРЕДВИЖЕНИЯ в 2019 г.

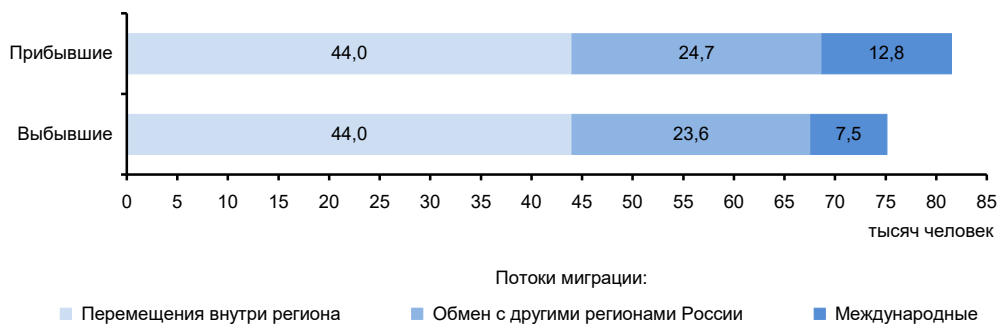

ЭКОНОМИКА ОБЛАСТИ в 2019 г.

В структуре валового регионального продукта в 2018 г. основными видами экономической деятельности являлись: обрабатывающие производства – 31,9% торговля оптовая и розничная; ремонт автотранспортных средств и мотоциклов – 17,2%; транспортировка и хранение – 7,1; деятельность профессиональная, научная и техническая – 6,3, строительство – 4,8%.

В объеме инвестиций в основной капитал 69,0% заняли собственные средства, 31,0% – привлеченные средства.

Объем финансовых вложений, поступивших в экономику области, составил 1448889 млн руб.

Сальдо прямых иностранных инвестиций, по данным Банка России, составило -201 млн долл. США¹⁾.

Индекс промышленного производства по сравнению с 2018 г. составил 105,2%, по видам экономической деятельности «Добыча полезных ископаемых» – 136,3, «Обрабатывающие производства» – 105,9, «Обеспечение электрической энергией, газом и паром; кондиционирование воздуха» – 98,0, «Водоснабжение; водоотведение, организация сбора и утилизации отходов, деятельность по ликвидации загрязнений» – 104,3%. В объеме отгруженных товаров собственного производства, выполненных работ и услуг собственными силами по добыче полезных ископаемых область занимает 63 место в России (в федеральном округе – 10), по обрабатывающим производствам – 7 (2), по обеспечению электрической энергией, газом и паром; кондиционированию воздуха – 16 (5), по водоснабжению; водоотведению, организации сбора и утилизации отходов, деятельности по ликвидации загрязнений – 9 (3).

На долю области приходится более половины общероссийского производства автобусов, имеющие технически допустимую максимальную массу более 5 т, более трети – средств автотранспортных грузовых, менее четверти – средств транспортных для коммунального хозяйства и содержания дорог, значительная часть – труб стальных.

В сельском хозяйстве возделывают зерновые культуры, лен-долгунец, картофель, овощи. Развита мясомолочное животноводство, птицеводство.

Оборот розничной торговли составил 780,7 млрд руб., или 101,3% (в сопоставимых ценах) к 2018 г. По уровню оборота розничной торговли на душу населения область заняла 14 место в Российской Федерации (в 2018 г. – 15 место). В структуре оборота розничной торговли удельный вес пищевых продуктов, включая напитки, и табачных изделий составил 48,2%, непродовольственных товаров – 51,8% (в 2018 г. – соответственно 47,0 и 53,0%).

Оборот общественного питания составил 29,6 млрд руб., или 104,1% (в сопоставимых ценах) к 2018 г.

Сальдированный финансовый результат (прибыль минус убыток) деятельности организаций составил 131519 млн руб.

Внешнеторговый оборот области составил 8330,4 млн долл. США, в том числе экспорт – 4896,4 млн долл. США, или 89,1% к уровню 2017 г., импорт – соответственно 3434,0 млн долл. США и 105,8%.

¹⁾ Знак (-) означает снижение.

**УДЕЛЬНЫЙ ВЕС ОБЛАСТИ
В ОБЩЕРОССИЙСКИХ ОСНОВНЫХ
ЭКОНОМИЧЕСКИХ ПОКАЗАТЕЛЯХ**

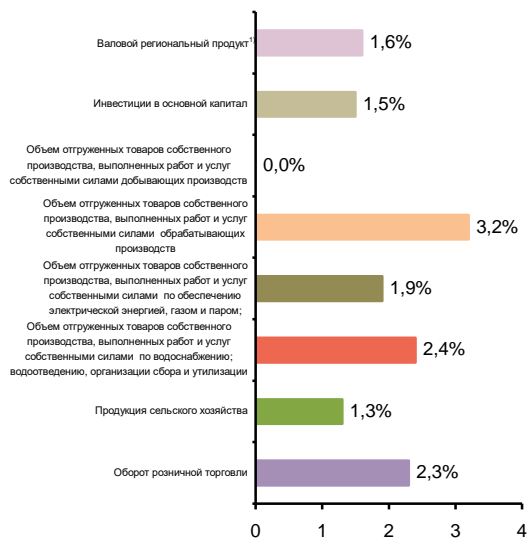

**СТРУКТУРА ВАЛОВОГО РЕГИОНАЛЬНОГО ПРОДУКТА
ПО ОТРАСЛЯМ ЭКОНОМИКИ¹⁾**
(в текущих основных ценах)



¹⁾ 2018 г.

**СТРУКТУРА ОБЪЕМА ОТГРУЖЕННЫХ ТОВАРОВ
СОБСТВЕННОГО ПРОИЗВОДСТВА, ВЫПОЛНЕННЫХ
РАБОТ И УСЛУГ СОБСТВЕННЫМИ СИЛАМИ
ОБРАБАТЫВАЮЩИХ ПРОИЗВОДСТВ
ПО ВИДАМ ЭКОНОМИЧЕСКОЙ ДЕЯТЕЛЬНОСТИ**

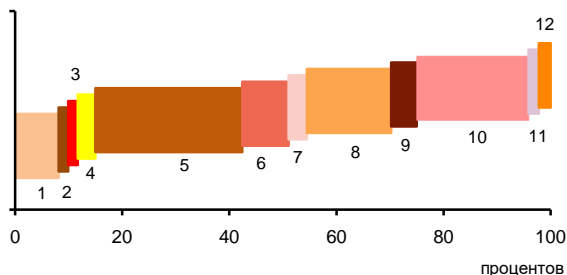

- 1 – Производство пищевых продуктов; производство напитков; производство табачных изделий (8,1%)
- 2 – Производство текстильных изделий; производство одежды; производство кожи и изделий из кожи (0,8%)
- 3 – Обработка древесины и производство изделий из дерева и пробки, кроме мебели, производство изделий из соломки и материалов для плетения (0,8%)
- 4 – Производство бумаги и бумажных изделий; деятельность полиграфическая и копирование носителей информации (2,3%)
- 5 – Производство кокса и нефтепродуктов; производство резиновых и пластмассовых изделий (29,4%)
- 6 – Производство химических веществ и химических продуктов; производство лекарственных средств и материалов, применяемых в медицинских целях (8,7%)
- 7 – Производство прочей неметаллической минеральной продукции (2,4%)
- 8 – Производство металлургическое; производство готовых металлических изделий, кроме машин и оборудования (17,7%)
- 9 – Производство компьютеров, электронных и оптических изделий; производство электрического оборудования (4,8%)
- 10 – Производство машин и оборудования, не включенных в другие группировки; производство автотранспортных средств, прицепов и полуприцепов; производство прочих транспортных средств и оборудования (22,9%)
- 11 – Производство мебели; производство прочих готовых изделий (0,9%)
- 12 – Ремонт и монтаж машин и оборудования (1,2%)

**УДЕЛЬНЫЙ ВЕС ПРОДУКЦИИ
РАСТЕНИЕВОДСТВА И ЖИВОТНОВОДСТВА
В ПРОДУКЦИИ СЕЛЬСКОГО ХОЗЯЙСТВА**

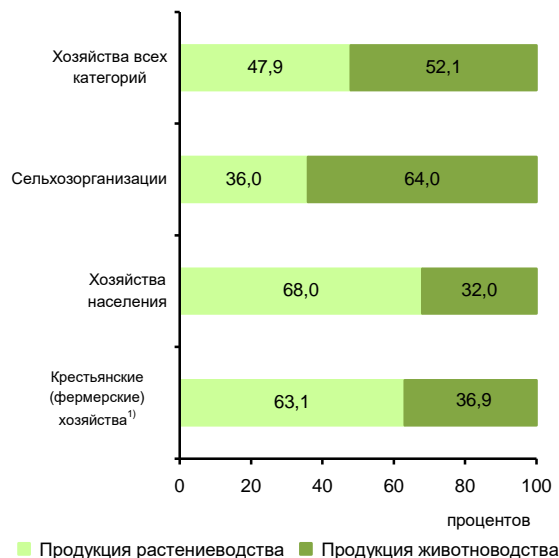

¹⁾ Включая индивидуальных предпринимателей.

СТРУКТУРА ВНЕШНЕЙ ТОРГОВЛИ

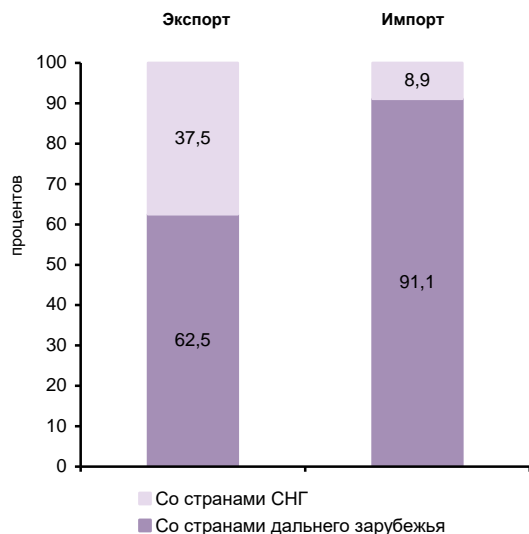

**СТРУКТУРА ДЕНЕЖНЫХ ДОХОДОВ НАСЕЛЕНИЯ
(в процентах от общего объема денежных доходов населения)**

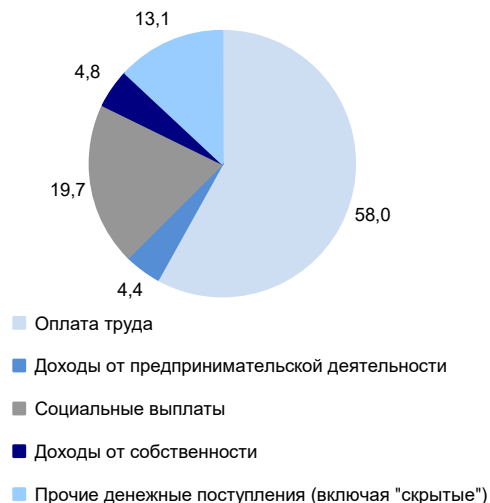

ОСНОВНЫЕ СОЦИАЛЬНО-ЭКОНОМИЧЕСКИЕ ПОКАЗАТЕЛИ

	2005	2010	2012	2013	2014	2015	2016	2017	2018	2019
НАСЕЛЕНИЕ										
Численность населения (оценка на конец года), тыс. человек	3414,3	3307,6	3289,8	3281,5	3270,2	3260,3	3247,7	3234,8	3214,6	3203,0
в том числе:										
мужчины	1543,7	1495,0	1489,0	1486,9	1482,4	1478,1	1473,2	1468,9	1460,4	1456,3
женщины	1870,6	1812,6	1800,8	1794,6	1787,8	1782,2	1774,5	1765,9	1754,2	1746,7
Из общей численности – население в трудоспособном возрасте, тыс. человек	2102,2	2000,8	1946,4	1915,3	1880,9	1844,0	1810,7	1781,6	1750,8	1776,2
Число родившихся на 1000 человек населения	8,9	10,9	11,8	11,8	11,9	12,3	11,9	10,5	9,9	9,0
Число умерших на 1000 человек населения	20,0	17,9	16,1	15,9	15,9	15,5	15,4	14,7	15,0	14,6
Естественный прирост, убыль (-) на 1000 человек населения	-11,1	-7,0	-4,3	-4,1	-4,0	-3,2	-3,5	-4,2	-5,1	-5,6
Ожидаемая продолжительность жизни при рождении, число лет:										
все население	63,42	67,01	68,98	69,42	69,53	70,17	70,75	71,88	71,69	72,32
мужчины	56,42	60,52	62,63	63,06	63,30	64,05	64,69	66,21	66,01	66,51
женщины	71,45	73,79	75,30	75,75	75,69	76,14	76,61	77,16	77,03	77,79
ТРУД										
Среднегодовая численность занятых ¹⁾ , тыс. человек	...	1728,1	1718,5	1710,7	1713,5	1653,6	1644,9	1658,7	1633,1	1634,5
Численность работников, занятых в государственных органах и органах местного самоуправления, тыс. человек	33,2	37,1	33,2	32,7	47,4	45,5	47,9	48,6	48,3	48,7
Численность безработных, тыс. человек	107,2	137,7	98,1	75,8	75,2	75,2	76,3	75,2	73,1	71,4
Уровень безработицы, процентов	6,0	7,7	5,4	4,3	4,2	4,3	4,3	4,2	4,2	4,1
Численность незанятых граждан, состоящих на учете в органах службы занятости населения в целях поиска подходящей работы (на конец года), тыс. человек	16,0	24,0	14,1	11,0	11,0	13,6	12,5	10,9	9,1	9,3
из них признаны безработными	14,3	21,7	11,3	8,6	8,7	11,1	9,7	7,6	6,5	7,1
УРОВЕНЬ ЖИЗНИ НАСЕЛЕНИЯ И СОЦИАЛЬНАЯ СФЕРА										
Среднедушевые денежные доходы (в месяц), руб.	6057	16477	21732	24364	27049	30003	30057	30326	31408	33817
Реальные денежные доходы населения, в процентах к предыдущему году	109,8	105,9	110,9	105,2	102,1	95,8	94,2	96,4	99,4	102,5
Потребительские расходы в среднем на душу населения (в месяц), руб.	4327	11536	16111	19948	21283	21628	22591	24239	25998	27747
Среднемесячная номинальная начисленная заработная плата работников организаций, руб.	6533	16328	20959	23573	25497	26481	28399	30387	32949	35212
Средний размер назначенных пенсий ²⁾ , руб.	2506	7468	8982	9842	10675	11870	12221	13140	13928	14754
Реальный размер назначенных пенсий ²⁾ , в процентах к предыдущему году	111,2	112,0	102,7	102,9	97,4	102,9	97,9	104,6	100,5	103,4
Численность пенсионеров, состоящих на учете в системе Пенсионного фонда Российской Федерации, тыс. человек	1011	1006	1020	1027	1032	1041	1046	1050	1054	1044
Доля численности населения с денежными доходами ниже величины прожиточного минимума к общей численности населения субъекта, процентов	17,5	12,3	10,3	9,0	8,8	9,9	9,8	10,0	9,5	9,5
Потребление продуктов питания на душу населения в год, кг:										
мясо и мясопродукты, включая субпродукты II категории и жир-сырец	50	66	71	73	72	72	76	80	80	81
молоко и молочные продукты	210	235	248	249	248	241	239	235	235	238
картофель	76	94	96	91	100	103	95	100	100	103
овощи и продовольственные бахчевые культуры	89	98	102	89	86	84	85	85	85	83
хлебные продукты (хлеб и макаронные изделия в пересчете на муку, мука, крупа, бобовые)	110	96	102	100	109	107	108	111	111	108

**ПРИВОЛЖСКИЙ ФЕДЕРАЛЬНЫЙ ОКРУГ
НИЖЕГОРОДСКАЯ ОБЛАСТЬ**

Продолжение

	2005	2010	2012	2013	2014	2015	2016	2017	2018	2019
Общая площадь жилых помещений, приходящаяся в среднем на одного жителя ³⁾ (на конец года) – всего, м ²	22,1	24,0	24,8	25,1	25,5	26,1	26,3	26,7	27,3	27,8
в городских поселениях	21,2	22,8	23,4	23,7	24,0	24,5	24,6	25,0	25,4	25,8
в сельской местности	24,9	28,4	30,0	30,6	31,3	32,4	33,0	33,6	34,4	35,6
Численность граждан, пользующихся социальной поддержкой по оплате жилого помещения и коммунальных услуг, тыс. человек	842,2	952,9	976,0	977,8	985,5	987,4	954,1	870,1	873,8	873,9
Среднемесячный размер социальной поддержки на одного пользователя, руб.	183	490	563	612	636	667	716	692	722	779
Число семей, получивших субсидии на оплату жилого помещения и коммунальных услуг, тыс.	137,4	123,4	113,7	106,6	99,3	71,0	68,8	68,2	66,2	66,0
Среднемесячный размер субсидий на одну семью, руб.	552	1011	1112	1126	1139	1060	1311	1429	1463	1520
Численность детей, стоящих на учете для определения в дошкольные образовательные организации ⁴⁾ :										
всего, человек	17732	56152	52687	69966	68355	67778	68091	66074	61123	56200
на 1000 детей в возрасте 1 – 6 лет	106	301	265	336	319	310	304	290	269	255
Валовой коэффициент охвата дошкольным образованием, в процентах от численности детей в возрасте 1 – 6 лет ⁵⁾	70,9	71,6	74,9	75,0	75,7	78,0	77,8	77,4	78,3	79,7
Численность обучающихся по образовательным программам начального, основного и среднего общего образования, тыс. человек	328	281	285	286	290	298	310	318	325	333
Численность студентов, обучающихся по программам подготовки среднего профессионального образования, тыс. человек:										
квалифицированных рабочих, служащих	22,9	18,1	15,4	14,6	13,8	13,5	11,6	10,8	10,6	10,5
специалистов среднего звена	63,5	49,1	49,1	48,6	48,9	50,0	53,2	55,3	59,2	62,3
Численность студентов, обучающихся по программам бакалавриата, специалитета, магистратуры, тыс. человек	180,8	166,8	138,0	125,0	111,1	98,2	90,9	88,2	84,8	83,5
Численность врачей, человек:										
всего, тыс.	15,2	15,7	15,3	16,2	16,1	15,4	15,4	15,1	15,3	15,5
на 10 000 человек населения	44,5	47,6	46,4	49,4	49,2	47,4	47,4	46,8	47,6	48,3
Численность среднего медицинского персонала, человек:										
всего, тыс.	35,7	36,3	37,1	37,9	37,2	37,0	36,5	35,6	35,1	34,5
на 10 000 человек населения	104,7	109,8	112,8	115,5	113,6	113,6	112,3	110,1	109,1	107,8
Число больничных организаций	279	153	153	148	133	137	132	135	140	136
Число больничных коек:										
всего, тыс.	43,9	34,0	34,2	33,7	32,1	29,1	28,3	28,4	28,8	28,3
на 10 000 человек населения	129	103	104	103	98	89	87	88	90	88
Число амбулаторно-поликлинических организаций	628	355	399	407	469	643	642	636	622	621
Мощность амбулаторно-поликлинических организаций, посещений в смену:										
всего, тыс.	81,7	84,6	86,8	89,4	90,6	94,6	98,3	94,6	95,6	95,6
на 10 000 человек населения	239	256	264	272	277	290	303	293	297	299
ВАЛОВОЙ РЕГИОНАЛЬНЫЙ ПРОДУКТ										
Валовой региональный продукт:										
всего, млн руб.	299724	652806	842195	925182	1009460	1104643	1160782	1261939	1367544	...
на душу населения, руб.	87355	196793	255723	281581	308152	338304	356726	389339	424086	...
Индекс физического объема валового регионального продукта, в процентах к предыдущему году	106,0	107,5	103,8	102,0	102,9	96,5	103,0	102,0	102,3	...

**ПРИВОЛЖСКИЙ ФЕДЕРАЛЬНЫЙ ОКРУГ
НИЖЕГОРОДСКАЯ ОБЛАСТЬ**

Продолжение

	2005	2010	2012	2013	2014	2015	2016	2017	2018	2019
ИНВЕСТИЦИИ										
Инвестиции в основной капитал (в фактически действовавших ценах), млн руб.	64581	192072	257454	280884	276820	235067	232010	245268	259393	292587
Индекс физического объема инвестиций в основной капитал, в процентах к предыдущему году	103,8	91,5	105,4	100,7	94,7	75,0	90,6	101,7	103,0	104,2
Удельный вес инвестиций в основной капитал, финансируемых за счет бюджетных средств, в общем объеме инвестиций, процентов	12,9	17,3	20,7	16,3	14,2	19,1	23,2	26,1	19,4	17,3
в том числе за счет федерального бюджета	7,3	7,5	10,6	9,8	8,1	12,5	16,4	18,2	13,2	9,9
ОСНОВНЫЕ ФОНДЫ										
Наличие основных фондов ⁶⁾ (на конец года; по полной учетной стоимости), млн руб.	688092	1578659	1947537	2137855	2381528	2579755	2790966	2918512	3068010	5632296
Ввод в действие основных фондов, млн руб.	44789	115922	168960	172462	228723	163777	188871	143039	219669	379262
Степень износа основных фондов ⁷⁾ (на конец года), процентов	47,6	49,2	50,2	49,7	48,7	49,7	52,1	55,2	56,4	58,2
Удельный вес полностью изношенных основных фондов ⁷⁾ (на конец года; по полной учетной стоимости; в процентах от общего объема основных фондов)	18,1	16,1	17,8	16,2	18,2	18,1	19,4	20,3	22,3	23,5
ПРЕДПРИЯТИЯ И ОРГАНИЗАЦИИ										
Число предприятий и организаций (на конец года; по данным государственной регистрации)	87367	91533	91675	94951	98739	103495	105357	94700	88896	83275
ПРОМЫШЛЕННОЕ ПРОИЗВОДСТВО										
Объем отгруженных товаров собственного производства, выполненных работ и услуг собственными силами по видам экономической деятельности, млн руб.:										
добыча полезных ископаемых							1240	1168	1801	2141
обрабатывающие производства							1138876	1237833	1391676	1498896
обеспечение электрической энергией, газом и паром; кондиционирование воздуха							92716	99013	109520	110435
водоснабжение; водоотведение, организация сбора и утилизации отходов, деятельность по ликвидации загрязнений							25429	29172	28789	31881
Индекс промышленного производства ^{8),9)} , в процентах к предыдущему году	103,3	116,7	104,1	104,5	100,6	102,7	102,5	104,8	102,3	105,2
Индекс производства по видам экономической деятельности ⁹⁾ , в процентах к предыдущему году										
добыча полезных ископаемых						99,4	82,7	85,8	117,6	136,3
обрабатывающие производства						103,4	102,3	105,9	102,4	105,9
обеспечение электрической энергией, газом и паром; кондиционирование воздуха						98,0	102,7	96,9	101,3	98,0
водоснабжение; водоотведение, организация сбора и утилизации отходов, деятельность по ликвидации загрязнений						99,5	114,1	99,3	103,1	104,3
СЕЛЬСКОЕ ХОЗЯЙСТВО										
Продукция сельского хозяйства в хозяйствах всех категорий (в фактически действовавших ценах), млн руб.	26548	36242	44312	50224	62019	67203	67368	69004	67560	77522
Индекс производства продукции сельского хозяйства в хозяйствах всех категорий, в процентах к предыдущему году	105,5	78,3	97,9	97,2	104,9	100,8	99,0	100,2	99,6	103,8

**ПРИВОЛЖСКИЙ ФЕДЕРАЛЬНЫЙ ОКРУГ
НИЖЕГОРОДСКАЯ ОБЛАСТЬ**

Продолжение

	2005	2010	2012	2013	2014	2015	2016	2017	2018	2019
Посевная площадь всех сельскохозяйственных культур в хозяйствах всех категорий, тыс. га	1186,8	1160,3	1172,1	1171,5	1131,2	1113,9	1126,2	1133,3	1101,9	1102,7
Структура посевных площадей сельскохозяйственных культур в хозяйствах всех категорий, в процентах от всей посевной площади:										
зерновые и зернобобовые культуры	46,2	48,5	45,7	46,4	46,7	50,4	51,8	49,4	49,5	50,0
технические культуры	1,9	5,7	8,6	9,4	7,4	4,6	5,6	5,9	5,8	6,3
картофель и овощебахчевые культуры	5,4	5,8	5,2	4,6	4,4	4,4	4,1	3,9	3,9	3,7
кормовые культуры	46,5	40,0	40,6	39,5	41,4	40,6	38,5	40,8	40,8	40,0
Поголовье скота в хозяйствах всех категорий (на конец года), тыс. голов:										
крупный рогатый скот в том числе коровы	413,4	321,4	306,1	294,3	284,9	277,2	267,1	260,9	249,6	248,4
свины	175,0	136,7	134,6	130,5	127,4	122,4	116,8	113,5	109,2	107,7
овцы и козы	271,3	267,6	130,1	152,6	161,4	244,3	188,8	170,7	246,0	258,5
Производство в хозяйствах всех категорий, тыс. т:										
зерно (в весе после доработки)	1012,8	541,3	931,9	918,1	1132,8	1149,8	1128,6	1325,1	1151,3	1218,8
льноволокно	1,4	1,7	3,6	3,8	1,4	2,1	2,2	2,3	3,4	4,6
сахарная свекла	322,7	97,2	290,9	280,3	136,7	209,8	196,7	307,8	300,6	460,6
семена подсолнечника (в весе после доработки)	–	1,9	7,7	1,1	6,0	0,0	8,7	16,6	10,7	6,2
картофель	638,7	382,9	763,1	677,8	723,2	793,2	709,1	740,2	757,6	840,2
овощи	295,7	232,9	271,2	234,9	215,2	202,0	211,5	198,9	188,5	191,2
скот и птица на убой (в убойном весе)	91,3	92,8	88,9	94,6	93,5	97,3	110,6	105,6	104,4	119,2
молоко	643,0	592,4	611,7	611,9	619,8	619,8	598,2	602,8	605,7	623,4
яйца, млн шт.	1199,6	1333,2	1282,0	1351,8	1339,5	1341,1	1375,0	1394,1	1397,4	1387,2
СТРОИТЕЛЬСТВО										
Объем работ, выполненных по виду деятельности «Строительство» (в фактически действовавших ценах), млн руб.	31794,5	97822,3	128349,8	142638,3	155110,7	150106,8	153216,2	168993,3	143775,9	180890,9
Индекс физического объема работ, выполненных по виду деятельности «Строительство», в процентах к предыдущему году	111,3	90,9	101,4	102,0	102,0	91,7	95,4	103,2	85,2	114,4
Ввод в действие жилых домов, тыс. м ² общей площади жилых помещений	748	1453	1501	1530	1588	1259	1274	1308	1351	1410
Удельный вес жилых домов, построенных населением за счет собственных и привлеченных средств, в общем вводе жилья, процентов	36,0	64,0	56,2	62,0	48,7	41,3	48,1	46,0	55,0	58,4
Ввод в действие мощностей:										
дошкольных образовательных организаций, мест	180	231	705	1605	2275	1171	1094	240	185	1440
общеобразовательных организаций, учебных мест	1246	1040	400	–	500	176	550	2050	499	2700
больничных организаций, коек	43	60	100	348	–	150	180	–	–	–
амбулаторно-поликлинических организаций, посещений в смену	470	25	51	108	50	220	110	20	124	164
ТОРГОВЛЯ И УСЛУГИ НАСЕЛЕНИЮ										
Оборот розничной торговли (в фактически действовавших ценах):										
всего, млн руб.	139957	350748	482677	539844	623085	625137	652766	696909	738976	780708
на душу населения, руб.	40791	105735	146559	164303	190206	191452	200605	215014	229162	243303
Индекс физического объема оборота розничной торговли, в процентах к предыдущему году	109,4	106,8	108,8	105,6	105,9	85,4	98,8	103,0	103,1	101,3
Оборот общественного питания (в фактически действовавших ценах), млн руб.	4025	16406	23402	24193	20666	21555	21503	24761	27413	29563
Индекс физического объема оборота общественного питания, в процентах к предыдущему году	107,1	108,7	108,1	97,0	79,9	95,6	96,4	112,7	109,5	104,1
Объем платных услуг населению (в фактически действовавших ценах), млн руб.	34160	88733	112624	140759	149206	153966	160786	173518	183945	195898
Индекс физического объема платных услуг населению, в процентах к предыдущему году	113,3	103,7	106,8	106,5	100,2	95,6	98,4	100,9	100,4	101,7

	2005	2010	2012	2013	2014	2015	2016	2017	2018	2019
ТРАНСПОРТ										
Эксплуатационная длина железнодорожных путей общего пользования (на конец года), км	1214	1213	1213	1208	1208	1208	1208	1208	1208	1208
Протяженность автомобильных дорог общего пользования с твердым покрытием (на конец года) ¹⁰ , км	13494	14990	21425	22053	22185	22211	22316	22571	22776	22991
Грузооборот автомобильного транспорта, млн т·км	2250	1909	2430	2547	2398	2885	2872	3193	3691	4803
Пассажирооборот автобусного транспорта общего пользования, млн пассажиро-километров	5252	5708	5501	4021	4524	4715	4341	4271	4135	4041
ИНФОРМАЦИОННЫЕ И КОММУНИКАЦИОННЫЕ ТЕХНОЛОГИИ										
Удельный вес домашних хозяйств, имевших широкополосный доступ к сети Интернет, в общем числе домашних хозяйств, процентов					53,0	51,4	66,3	69,7	72,4	70,1
Удельный вес населения, использовавшего сеть Интернет, в общей численности населения, процентов					67,4	65,8	69,0	75,9	82,2	88,0
Удельный вес организаций, использовавших широкополосный доступ к сети Интернет, в общем числе обследованных организаций, процентов		57,4	80,2	83,9	87,3	86,2	88,1	93,3	93,0	92,3
Число подключенных абонентских устройств мобильной связи на 1000 человек населения (на конец года), шт.	859,4	1555,9	1741,6	1956,9	1983,3	1940,5	2017,5	2250,8	2448,0	2472,2
Число активных абонентов широкополосного доступа к сети Интернет на 100 человек населения (на конец года), единиц:										
фиксированного			18,2	21,1	22,4	23,7	24,8	23,3	23,6	23,3
мобильного			29,7	34,8	39,9	61,5	70,7	80,9	98,1	112,7
ФИНАНСЫ										
Доходы консолидированного бюджета субъекта, млн руб.	40637	110336	130197	139318	149325	152928	164960	175161	195413	214460
из них доходы муниципальных образований	22317	61679	65202	73149	76725	75575	82308	87761	93359	105497
Расходы консолидированного бюджета субъекта, млн руб.	41448	119241	142940	150032	160996	163885	168849	178840	186203	215247
из них расходы муниципальных образований	21846	62357	66817	74886	78894	77706	81779	91744	93805	106803
Поступление налогов, сборов и иных обязательных платежей в бюджетную систему Российской Федерации, млн руб.	57440	107586	164252	168452	182379	200055	239354	276226	279285	288738
Задолженность по налогам и сборам в бюджетную систему Российской Федерации, млн руб.	9884	8620	8141	7790	7794	9640	13142	17419	10730	10899
ЦЕНЫ										
Индекс потребительских цен (декабрь к декабрю предыдущего года), процентов	111,9	109,9	106,9	106,9	111,4	112,2	105,4	103,1	104,7	103,0
Стоимость фиксированного набора потребительских товаров и услуг (на конец года):										
руб.	4502,0	8107,3	9355,4	10246,8	11677,1	12978,3	13917,0	14530,0	15255,7	15534,2
в процентах к среднероссийской стоимости	96	93	95	95	97	97	98	98	99	97

¹⁾ Данные рассчитаны в соответствии с актуализированной методикой расчета баланса трудовых ресурсов и оценки затрат труда.

²⁾ Данные за 2016 – 2017 гг. приведены не включая единовременную денежную выплату в размере 5 тысяч рублей, назначенную в соответствии с Федеральным законом от 22 ноября 2016 г. № 385-ФЗ. Средний размер назначенных пенсий, включая единовременную денежную выплату, составил по состоянию на 1 января 2017 г. – 17221 рублей, реальный размер назначенных пенсий по состоянию на 1 января 2017 г. – 137,9%, по состоянию на 1 января 2018 г. – 74,3%.

³⁾ В связи с отсутствием нормативно-правового акта, устанавливающего порядок государственного учета жилищного фонда в Российской Федерации, в том числе его государственного технического учета (включая техническую инвентаризацию), официальная статистическая информация о жилищном фонде начиная с 2013 г. формируется не по полному кругу единиц учета.

⁴⁾ Начиная с 2015 г. по данным Минпросвещения России. Данные выгружены из федерального сегмента электронной очереди по состоянию на 31 декабря 2018 г.

⁵⁾ До 2018 г. – охват детей дошкольным образованием.

⁶⁾ С учетом переоценки (см. методологические пояснения к разделу).

⁷⁾ По коммерческим организациям (без субъектов малого предпринимательства).

⁸⁾ С 2015 г. данные приведены по агрегированному индексу производства по видам экономической деятельности «Добыча полезных ископаемых», «Обрабатывающие производства», «Обеспечение электрической энергией, газом и паром; кондиционирование воздуха», «Водоснабжение, водоотведение, организация сбора и утилизации отходов, деятельность по ликвидации загрязнений» (ОКВЭД2), до 2015 г. – по видам экономической деятельности «Добыча полезных ископаемых», «Обрабатывающие производства», «Производство и распределение электроэнергии, газа и воды» (ОКВЭД).

⁹⁾ Данные за 2015 – 2018 гг. уточнены по итогам ретроспективного пересчета индексов производства, проведенного в связи с переходом в расчетах индексов производства на новый базисный 2018 г.

¹⁰⁾ С 2012 г. – включая протяженность улиц.

ОРЕНБУРГСКАЯ ОБЛАСТЬ



Площадь территории – 123,7 тыс. км²

Климат умеренного пояса (атлантико-континентальный)

Средняя температура января 2019 г.: -13,2°C

Средняя температура июля 2019 г.: +21,5°C

Население (оценка на 1 января 2020 г.), тыс. человек:

все население – 1956,8
 городское – 1186,6
 сельское – 770,2

Национальная структура населения (по переписи на 14 октября 2010 г.), процентов к населению, указавшему национальную принадлежность:

русские – 75,9	чуваши – 0,6
татары – 7,6	немцы – 0,6
казахи – 6,0	армяне – 0,5
украинцы – 2,5	азербайджанцы – 0,4
башкиры – 2,3	другие национальности – 1,7
мордва – 1,9	

Плотность населения (на 1 января 2020 г.) – 15,8 человека на 1 км²

Муниципальные образования (на 1 января 2020 г.) – 487

в том числе:

муниципальные районы – 29
 городские округа – 13
 сельские поселения – 445

Наиболее крупные города

(число жителей – оценка на 1 января 2020 г.), тыс. человек:

Оренбург – 572,2
 Орск – 226,5
 Бuzулуk – 86,1
 Новотроицк – 83,7
 Бугуруслан – 48,5

РАСПРЕДЕЛЕНИЕ ЧИСЛА МИГРАНТОВ ПО ОСНОВНЫМ ПОТОКАМ ПЕРЕДВИЖЕНИЯ в 2019 г.

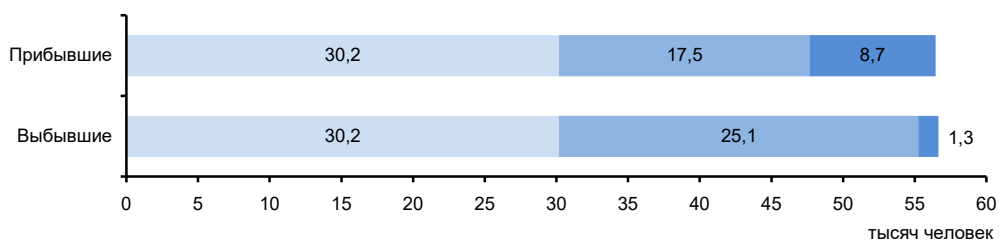

Потоки миграции:

■ Перемещения внутри региона ■ Обмен с другими регионами России ■ Международные

ЭКОНОМИКА ОБЛАСТИ в 2019 г.

В структуре валового регионального продукта в 2018 г. основными видами экономической деятельности являлись: добыча полезных ископаемых – 41,0%; обрабатывающие производства – 14,0; сельское, лесное хозяйство, охота, рыболовство и рыбоводство – 7,2; строительство – 6,8%.

В объеме инвестиций в основной капитал 74,5% заняли собственные средства, 25,5% – привлеченные средства.

Объем финансовых вложений, поступивших в экономику области, составил 215066 млн руб.

Сальдо прямых иностранных инвестиций, по данным Банка России, составило 30 млн долл. США.

Индекс промышленного производства по сравнению с 2018 г. составил 103,2%, по видам экономической деятельности «Добыча полезных ископаемых» – 103,9, «Обрабатывающие производства» – 103,8, «Обеспечение электрической энергией, газом и паром; кондиционирование воздуха» – 93,6, «Водоснабжение; водоотведение, организация сбора и утилизации отходов, деятельность по ликвидации загрязнений» – 96,5%. В объеме отгруженных товаров собственного производства, выполненных работ и услуг собственными силами по добыче полезных ископаемых область занимает 10 место в России (в федеральном округе – 2), по обрабатывающим производствам – 38 (8), по обеспечению электрической энергией, газом и паром; кондиционированию воздуха – 25 (7), по водоснабжению; водоотведению, организации сбора и утилизации отходов, деятельности по ликвидации загрязнений – 20 (7).

На долю области приходится более трети общероссийского производства электродвигателей переменного тока многофазных мощностью от 750 Вт до 75 кВт, более половины – выработки соли пищевой молотой.

В сельском хозяйстве занимаются возделыванием пшеницы сильных и твердых сортов, подсолнечника, бахчевых культур. Получили развитие животноводство мясомолочного направления, птицеводство. Разводят пуховых коз.

Оборот розничной торговли составил 327,7 млрд руб., или 102,3% (в сопоставимых ценах) к 2018 г. По уровню оборота розничной торговли на душу населения область заняла 59 место в Российской Федерации (в 2018 г. – 58 место). В структуре оборота розничной торговли удельный вес пищевых продуктов, включая напитки, и табачных изделий так же, как и в 2018 г., составил 47,7%, непродовольственных товаров – 52,3%.

Оборот общественного питания составил 17,0 млрд руб., или 102,6% (в сопоставимых ценах) к 2018 г.

Сальдированный финансовый результат (прибыль минус убыток) деятельности организаций составил 117660 млн руб.

Внешнеторговый оборот области составил 2350,6 млн долл. США, в том числе экспорт – 2052,9 млн долл. США, или 74,4% к уровню 2018 г., импорт – соответственно 297,7 млн долл. США и 56,2%.

**УДЕЛЬНЫЙ ВЕС ОБЛАСТИ
В ОБЩЕРОССИЙСКИХ ОСНОВНЫХ
ЭКОНОМИЧЕСКИХ ПОКАЗАТЕЛЯХ**

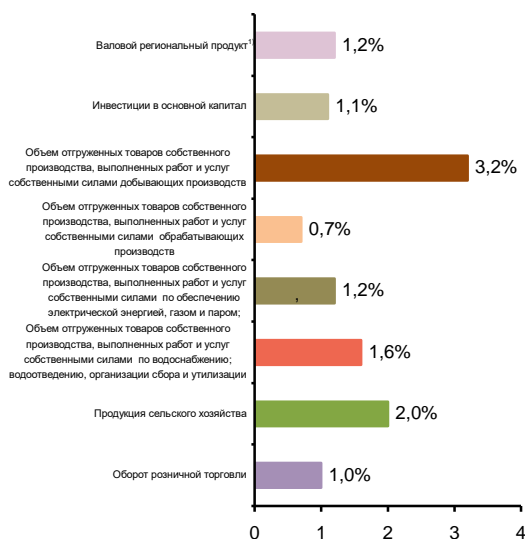

**СТРУКТУРА ВАЛОВОГО РЕГИОНАЛЬНОГО ПРОДУКТА
ПО ОТРАСЛЯМ ЭКОНОМИКИ¹⁾**
(в текущих основных ценах)



¹⁾ 2018 г.

СТРУКТУРА ОБЪЕМА ОТГРУЖЕННЫХ ТОВАРОВ СОБСТВЕННОГО ПРОИЗВОДСТВА, ВЫПОЛНЕННЫХ РАБОТ И УСЛУГ СОБСТВЕННЫМИ СИЛАМИ ОБРАБАТЫВАЮЩИХ ПРОИЗВОДСТВ ПО ВИДАМ ЭКОНОМИЧЕСКОЙ ДЕЯТЕЛЬНОСТИ

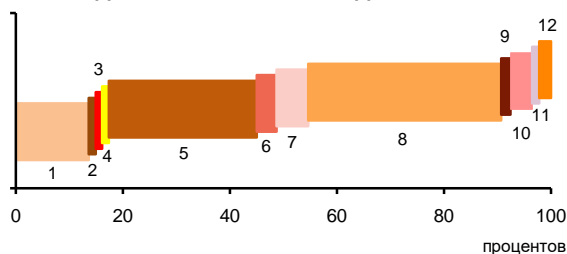

- 1 – Производство пищевых продуктов; производство напитков; производство табачных изделий (13,6%)
- 2 – Производство текстильных изделий; производство одежды; производство кожи и изделий из кожи (0,3%)
- 3 – Обработка древесины и производство изделий из дерева и пробки, кроме мебели, производство изделий из соломки и материалов для плетения (0,2%)
- 4 – Производство бумаги и бумажных изделий; деятельность полиграфическая и копирование носителей информации (0,3%)
- 5 – Производство кокса и нефтепродуктов; производство резиновых и пластмассовых изделий (29,6%)
- 6 – Производство химических веществ и химических продуктов; производство лекарственных средств и материалов, применяемых в медицинских целях (3,7%)
- 7 – Производство прочей неметаллической минеральной продукции (5,9%)
- 8 – Производство металлургическое; производство готовых металлических изделий, кроме машин и оборудования (39,1%)
- 9 – Производство компьютеров, электронных и оптических изделий; производство электрического оборудования (0,7%)
- 10 – Производство машин и оборудования, не включенных в другие группировки; производство автотранспортных средств, прицепов и полуприцепов; производство прочих транспортных средств и оборудования (4,1%)
- 11 – Производство мебели; производство прочих готовых изделий (0,3%)
- 12 – Ремонт и монтаж машин и оборудования (2,2%)

УДЕЛЬНЫЙ ВЕС ПРОДУКЦИИ РАСТЕНИЕВОДСТВА И ЖИВОТНОВОДСТВА В ПРОДУКЦИИ СЕЛЬСКОГО ХОЗЯЙСТВА

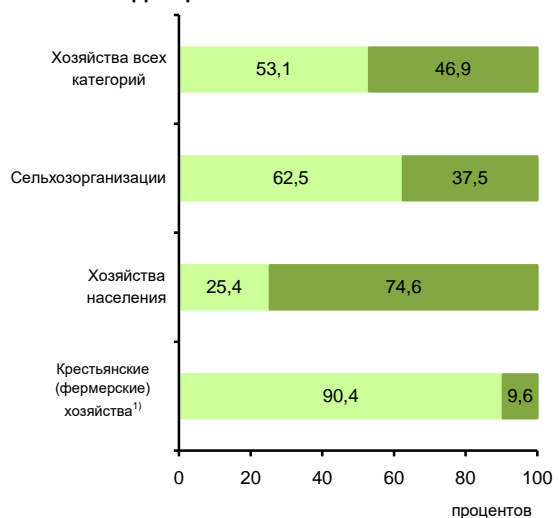

¹⁾ Включая индивидуальных предпринимателей.

СТРУКТУРА ВНЕШНЕЙ ТОРГОВЛИ

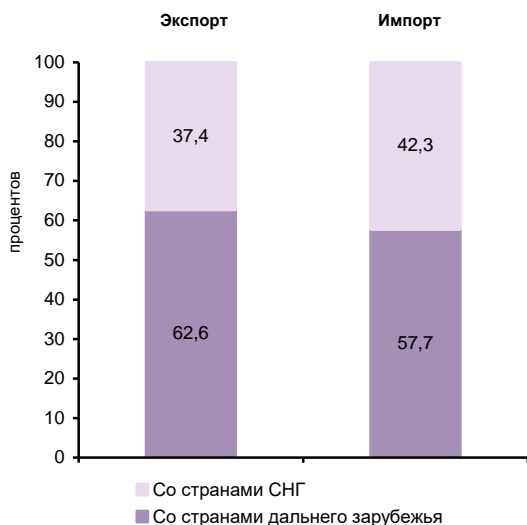

СТРУКТУРА ДЕНЕЖНЫХ ДОХОДОВ НАСЕЛЕНИЯ

(в процентах от общего объема денежных доходов населения)



ОСНОВНЫЕ СОЦИАЛЬНО-ЭКОНОМИЧЕСКИЕ ПОКАЗАТЕЛИ

	2005	2010	2012	2013	2014	2015	2016	2017	2018	2019
НАСЕЛЕНИЕ										
Численность населения (оценка на конец года), тыс. человек	2093,5	2031,5	2016,1	2008,5	2001,1	1994,7	1989,6	1977,7	1963,0	1956,8
в том числе:										
мужчины	974,6	944,5	937,5	934,2	930,7	928,0	925,9	920,7	914,2	911,7
женщины	1118,9	1087,0	1078,6	1074,3	1070,4	1066,7	1063,7	1057,0	1048,8	1045,1
Из общей численности – население в трудоспособном возрасте, тыс. человек	1313,2	1243,0	1198,4	1173,8	1149,2	1124,0	1103,9	1081,3	1060,2	1075,6
Число родившихся на 1000 человек населения	10,7	14,0	14,8	14,8	14,6	14,2	13,4	11,6	11,0	10,0
Число умерших на 1000 человек населения	15,7	14,5	14,1	13,9	14,2	14,0	13,5	13,3	13,3	13,0
Естественный прирост, убыль (-) на 1000 человек населения	-5,0	-0,5	0,7	0,9	0,4	0,2	-0,1	-1,7	-2,3	-3,0
Ожидаемая продолжительность жизни при рождении, число лет:										
все население	64,86	67,95	68,64	68,90	68,73	69,63	70,57	70,94	71,45	72,04
мужчины	58,51	61,89	62,79	63,10	62,78	63,87	64,94	65,53	65,93	66,62
женщины	71,92	74,31	74,63	74,82	74,87	75,47	76,18	76,24	76,88	77,31
ТРУД										
Среднегодовая численность занятых ¹⁾ , тыс. человек	...	960,4	998,9	983,5	959,9	930,2	935,6	926,8	920,6	875,4
Численность работников, занятых в государственных органах и органах местного самоуправления, тыс. человек	21,4	24,1	22,3	21,2	30,9	29,3	28,3	28,5	27,9	28,0
Численность безработных, тыс. человек	96,4	77,0	56,0	52,6	46,4	48,9	50,0	45,7	44,7	41,2
Уровень безработицы, процентов	9,2	7,2	5,4	4,9	4,4	4,8	4,9	4,5	4,4	4,4
Численность незанятых граждан, состоящих на учете в органах службы занятости населения в целях поиска подходящей работы (на конец года), тыс. человек	9,1	14,3	11,3	13,7	17,3	17,6	16,0	16,7	15,2	14,5
из них признаны безработными	8,6	13,9	10,5	12,6	13,0	16,0	15,0	14,6	13,7	13,3
УРОВЕНЬ ЖИЗНИ НАСЕЛЕНИЯ И СОЦИАЛЬНАЯ СФЕРА										
Среднедушевые денежные доходы (в месяц), руб.	5122	13557	16542	18390	20700	22943	22145	22910	23385	24483
Реальные денежные доходы населения, в процентах к предыдущему году	115,1	105,6	105,7	105,5	104,5	97,0	92,0	99,9	99,0	99,9
Потребительские расходы в среднем на душу населения (в месяц), руб.	3061	9015	12218	14871	16712	17001	16846	18029	18779	19876
Среднемесячная номинальная начисленная заработная плата работников организаций, руб.	6164	15200	19271	21593	23469	24591	26209	27445	30371	32883
Средний размер назначенных пенсий ²⁾ , руб.	2341	6936	8336	9128	9882	10976	11334	12251	13020	13797
Реальный размер назначенных пенсий ²⁾ , в процентах к предыдущему году	113,5	111,2	103,4	103,8	97,6	103,5	98,8	106,4	101,4	104,1
Численность пенсионеров, состоящих на учете в системе Пенсионного фонда Российской Федерации, тыс. человек	569	580	591	597	605	613	615	618	623	617
Доля численности населения с денежными доходами ниже величины прожиточного минимума к общей численности населения субъекта, процентов	21,5	13,9	12,7	12,3	11,9	13,9	14,6	14,3	14,2	14,3
Потребление продуктов питания на душу населения в год, кг:										
мясо и мясопродукты, включая субпродукты II категории и жир-сырец	57	65	68	70	70	68	69	70	69	70
молоко и молочные продукты	310	309	308	307	307	304	304	303	302	301
картофель	103	69	74	72	70	64	58	63	63	63
овощи и продовольственные бахчевые культуры	124	138	150	152	149	155	153	155	159	158
хлебные продукты (хлеб и макаронные изделия в пересчете на муку, мука, крупа, бобовые)	125	122	120	119	120	119	119	120	120	120

**ПРИВОЛЖСКИЙ ФЕДЕРАЛЬНЫЙ ОКРУГ
ОРЕНБУРГСКАЯ ОБЛАСТЬ**

Продолжение

	2005	2010	2012	2013	2014	2015	2016	2017	2018	2019
Общая площадь жилых помещений, приходящаяся в среднем на одного жителя (на конец года) – всего, м ²	20,3	22,3	23,1	23,4	24,0	24,7	25,3	25,7	26,4	27,0
в городских поселениях	20,6	22,3	23,1	23,3	23,9	24,6	25,3	25,8	26,3	26,8
в сельской местности	19,8	22,4	23,0	23,6	24,3	24,9	25,3	25,6	26,5	27,3
Численность граждан, пользующихся социальной поддержкой по оплате жилого помещения и коммунальных услуг, тыс. человек	487,0	546,8	575,1	598,3	585,0	579,3	543,2	531,0	526,5	525,9
Среднемесячный размер социальной поддержки на одного пользователя, руб.	188	478	543	559	654	690	380	413	426	465
Число семей, получивших субсидии на оплату жилого помещения и коммунальных услуг, тыс.	27,5	37,8	41,0	38,2	36,0	31,2	30,8	32,0	32,0	33,7
Среднемесячный размер субсидий на одну семью, руб.	458	682	711	814	874	918	905	1051	1038	1115
Численность детей, стоящих на учете для определения в дошкольные образовательные организации ³⁾ :										
всего, человек	11199	28135	32624	42238	39961	40341	37117	34360	30935	25099
на 1000 детей в возрасте 1 – 6 лет	90	201	217	266	246	244	224	207	191	162
Валовой коэффициент охвата дошкольным образованием, в процентах от численности детей в возрасте 1 – 6 лет ⁴⁾	55,4	58,4	61,5	61,0	64,8	66,4	67,8	68,1	69,8	73,2
Численность обучающихся по образовательным программам начального, основного и среднего общего образования, тыс. человек	254	209	206	206	209	213	220	227	231	236
Численность студентов, обучающихся по программам подготовки среднего профессионального образования, тыс. человек:										
квалифицированных рабочих, служащих	26,9	18,5	15,3	12,9	10,9	10,0	8,9	8,4	8,4	8,1
специалистов среднего звена	48,1	41,8	38,9	35,1	38,1	37,9	39,3	39,2	40,0	41,6
Численность студентов, обучающихся по программам бакалавриата, специалитета, магистратуры, тыс. человек	82,5	81,1	74,3	68,0	62,3	53,3	48,8	46,3	45,9	43,5
Численность врачей, человек:										
всего, тыс.	10,5	10,6	10,4	9,8	9,9	9,4	9,3	9,3	9,2	9,1
на 10 000 человек населения	50,2	52,2	51,7	48,6	49,7	46,9	46,7	47,0	46,7	46,4
Численность среднего медицинского персонала, человек:										
всего, тыс.	27,2	26,5	26,0	25,3	25,7	25,2	24,9	24,4	23,5	23,2
на 10 000 человек населения	129,9	130,5	128,9	126,1	128,2	126,5	125,2	123,4	119,7	118,6
Число больничных организаций	206	98	91	89	89	87	86	83	83	82
Число больничных коек:										
всего, тыс.	26,6	20,9	20,8	18,6	17,9	17,2	17,0	16,5	15,8	15,2
на 10 000 человек населения	127	103	103	93	89	87	85	83	81	78
Число амбулаторно-поликлинических организаций	426	407	412	404	409	391	397	397	387	407
Мощность амбулаторно-поликлинических организаций, посещений в смену:										
всего, тыс.	53,4	54,9	54,5	53,9	54,7	54,2	54,2	54,0	54,5	56,8
на 10 000 человек населения	255	270	270	269	273	272	272	273	278	291
ВАЛОВОЙ РЕГИОНАЛЬНЫЙ ПРОДУКТ										
Валовой региональный продукт:										
всего, млн руб.	213138	458145	628564	717015	731278	774962	765333	823856	1000644	...
на душу населения, руб.	101110	224937	311189	356311	364757	387881	384170	415322	507847	...
Индекс физического объема валового регионального продукта, в процентах к предыдущему году	105,2	104,5	102,5	102,2	99,3	96,1	99,1	102,1	102,9	...

**ПРИВОЛЖСКИЙ ФЕДЕРАЛЬНЫЙ ОКРУГ
ОРЕНБУРГСКАЯ ОБЛАСТЬ**

Продолжение

	2005	2010	2012	2013	2014	2015	2016	2017	2018	2019
ИНВЕСТИЦИИ										
Инвестиции в основной капитал (в фактически действовавших ценах), млн руб.	39993	103648	151250	152877	153979	169243	167279	184877	208105	211726
Индекс физического объема инвестиций в основной капитал, в процентах к предыдущему году	122,7	105,5	125,0	92,0	97,8	103,7	90,8	104,1	113,0	96,3
Удельный вес инвестиций в основной капитал, финансируемых за счет бюджетных средств, в общем объеме инвестиций, процентов	4,8	9,4	6,7	7,6	6,7	11,6	7,6	4,5	2,8	5,6
в том числе за счет федерального бюджета	1,4	3,5	2,4	2,1	2,4	7,5	2,9	2,0	1,5	2,1
ОСНОВНЫЕ ФОНДЫ										
Наличие основных фондов ⁵⁾ (на конец года; по полной учетной стоимости), млн руб.	480330	1047515	1377934	1596988	1652428	1820589	2039846	2198450	2378246	3207320
Ввод в действие основных фондов, млн руб.	32873	78837	110483	136220	111500	150220	120770	125060	190120	198855
Степень износа основных фондов ⁶⁾ (на конец года), процентов	59,2	57,7	56,9	55,9	58,1	58,0	61,1	62,8	62,1	62,2
Удельный вес полностью изношенных основных фондов ⁶⁾ (на конец года; по полной учетной стоимости; в процентах от общего объема основных фондов)	30,2	26,9	28,0	29,3	31,1	31,4	33,5	33,7	33,7	33,9
ПРЕДПРИЯТИЯ И ОРГАНИЗАЦИИ										
Число предприятий и организаций (на конец года; по данным государственной регистрации)	42557	40941	41099	40573	40969	41763	41355	39323	37383	33596
ПРОМЫШЛЕННОЕ ПРОИЗВОДСТВО										
Объем отгруженных товаров собственного производства, выполненных работ и услуг собственными силами по видам экономической деятельности, млн руб.:										
добыча полезных ископаемых							340354	389692	542497	589756
обрабатывающие производства							269658	304238	348348	325780
обеспечение электрической энергией, газом и паром; кондиционирование воздуха							54816	57928	61913	67293
водоснабжение; водоотведение, организация сбора и утилизации отходов, деятельность по ликвидации загрязнений							9712	13608	19116	20585
Индекс промышленного производства ^{7);8)} , в процентах к предыдущему году	104,0	106,7	100,6	96,9	101,2	95,0	95,5	101,4	101,6	103,2
Индекс производства по видам экономической деятельности ⁸⁾ , в процентах к предыдущему году										
добыча полезных ископаемых						96,3	96,1	98,9	101,4	103,9
обрабатывающие производства						93,5	96,2	109,2	101,6	103,8
обеспечение электрической энергией, газом и паром; кондиционирование воздуха						88,7	84,9	96,1	100,2	93,6
водоснабжение; водоотведение, организация сбора и утилизации отходов, деятельность по ликвидации загрязнений						67,2	112,7	133,2	121,5	96,5
СЕЛЬСКОЕ ХОЗЯЙСТВО										
Продукция сельского хозяйства в хозяйствах всех категорий (в фактически действовавших ценах), млн руб.	29419	47708	68019	77641	83840	99108	110727	113038	107971	113016
Индекс производства продукции сельского хозяйства в хозяйствах всех категорий, в процентах к предыдущему году	93,5	73,2	84,4	108,3	98,3	100,7	110,9	108,9	90,4	102,1

**ПРИВОЛЖСКИЙ ФЕДЕРАЛЬНЫЙ ОКРУГ
ОРЕНБУРГСКАЯ ОБЛАСТЬ**

Продолжение

	2005	2010	2012	2013	2014	2015	2016	2017	2018	2019
Посевная площадь всех сельскохозяйственных культур в хозяйствах всех категорий, тыс. га	3840,2	4055,7	4002,6	4297,7	4240,8	4187,9	4218,1	4225,2	4246,2	4273,6
Структура посевных площадей сельскохозяйственных культур в хозяйствах всех категорий, в процентах от всей посевной площади:										
зерновые и зернобобовые культуры	69,2	69,2	69,7	67,2	70,0	65,5	64,5	63,7	63,7	61,5
технические культуры	9,2	14,5	14,2	17,4	13,9	17,4	19,3	21,4	22,8	25,8
картофель и овощебахчевые культуры	1,1	1,2	1,3	1,3	1,4	1,7	1,7	1,5	1,5	1,4
кормовые культуры	20,5	15,1	14,8	14,1	14,7	15,5	14,5	13,4	12,0	11,3
Поголовье скота в хозяйствах всех категорий (на конец года), тыс. голов:										
крупный рогатый скот в том числе коровы	667,8	651,4	638,4	645,1	623,4	596,6	576,2	568,5	550,7	542,8
свины	298,3	287,4	281,9	284,0	271,3	259,1	246,0	245,0	238,4	238,7
овцы и козы	233,6	284,1	295,2	279,9	292,5	291,4	289,6	283,1	266,4	267,1
иные	236,8	280,1	298,0	315,8	319,7	335,2	331,5	329,7	318,4	305,2
Производство в хозяйствах всех категорий, тыс. т:										
зерно (в весе после доработки)	1811,4	739,0	1471,8	2051,0	2546,4	2158,7	3138,6	4207,2	2033,6	2124,2
сахарная свекла	0,3	–	5,2	6,2	1,4	22,3	9,9
семена подсолнечника (в весе после доработки) ¹⁰⁾	269,5	245,6	364,3	702,3	491,1	530,3	664,7	798,9	959,7	1271,1
картофель	340,7	95,7	172,6	188,4	176,2	168,7	145,8	135,9	146,3	131,8
овощи	198,9	146,3	183,7	177,2	168,9	168,5	165,8	174,3	175,1	179,4
скот и птица на убой (в убойном весе)	104,3	142,6	139,1	135,6	148,2	144,1	144,6	142,8	135,0	134,2
молоко	749,9	861,1	829,4	815,3	811,0	797,5	756,4	708,1	667,9	636,8
яйца, млн шт.	838,5	1099,3	1134,2	1044,7	1090,2	1083,0	1059,8	1070,5	1029,7	1023,4
СТРОИТЕЛЬСТВО										
Объем работ, выполненных по виду деятельности «Строительство» (в фактически действовавших ценах), млн руб.	13184,2	31409,1	41873,5	41456,1	47597,4	60566,7	49750,8	62949,9	78643,5	100988,0
Индекс физического объема работ, выполненных по виду деятельности «Строительство», в процентах к предыдущему году	109,1	110,0	115,8	94,2	109,5	99,1	76,3	128,2	135,4	119,7
Ввод в действие жилых домов, тыс. м ² общей площади жилых помещений	581	587	704	791	1152	1190	966	892	912	994
Удельный вес жилых домов, построенных населением за счет собственных и привлеченных средств, в общем вводе жилья, процентов	72,2	58,2	55,6	63,4	57,6	44,9	38,7	45,0	51,6	45,4
Ввод в действие мощностей:										
дошкольных образовательных организаций, мест	–	–	660	323	950	865	345	45	600	1638
общеобразовательных организаций, учебных мест	1637	980	–	460	975	100	2233	2645	1135	814
больничных организаций, коек	220	70	40	126	30	–	170	45	–	–
амбулаторно-поликлинических организаций, посещений в смену	70	160	75	224	30	50	170	180	90	266
ТОРГОВЛЯ И УСЛУГИ НАСЕЛЕНИЮ										
Оборот розничной торговли (в фактически действовавших ценах):										
всего, млн руб.	54409	157682	214090	240773	269615	278368	274944	293997	307946	327693
на душу населения, руб.	25811	77418	105992	119649	134482	139328	138012	148210	156289	167197
Индекс физического объема оборота розничной торговли, в процентах к предыдущему году	122,3	108,7	109,1	106,9	104,5	89,9	93,9	104,2	102,9	102,3
Оборот общественного питания (в фактически действовавших ценах), млн руб.	3397	9465	13539	14937	15866	14778	14747	15401	16274	17025
Индекс физического объема оборота общественного питания, в процентах к предыдущему году	119,2	102,7	114,4	106,0	100,5	83,0	95,5	101,8	102,3	102,6
Объем платных услуг населению (в фактически действовавших ценах), млн руб.	19634	52167	64753	73812	80014	83888	80524	83377	88928	92811
Индекс физического объема платных услуг населению, в процентах к предыдущему году	103,8	102,8	105,9	103,9	101,2	96,6	93,9	99,0	101,9	100,1

	2005	2010	2012	2013	2014	2015	2016	2017	2018	2019
ТРАНСПОРТ										
Эксплуатационная длина железнодорожных путей общего пользования (на конец года), км	1655	1492	1448	1448	1448	1448	1454	1454	1454	1454
Протяженность автомобильных дорог общего пользования с твердым покрытием (на конец года) ¹⁾ , км	13240	13188	19770	20600	20799	20707	20692	20679	20702	20740
Грузооборот автомобильного транспорта, млн т·км	1267	1172	1358	1184	1376	1401	1486	2070	2099	2651
Пассажирооборот автобусного транспорта общего пользования, млн пассажиро-километров	2405	2777	2581	2424	2557	2631	2472	2048	1957	2102
ИНФОРМАЦИОННЫЕ И КОММУНИКАЦИОННЫЕ ТЕХНОЛОГИИ										
Удельный вес домашних хозяйств, имевших широкополосный доступ к сети Интернет, в общем числе домашних хозяйств, процентов					62,3	69,9	73,8	80,7	74,9	86,1
Удельный вес населения, использовавшего сеть Интернет, в общей численности населения, процентов					67,1	67,3	74,0	77,5	85,5	90,0
Удельный вес организаций, использовавших широкополосный доступ к сети Интернет, в общем числе обследованных организаций, процентов		56,7	82,6	84,5	82,2	85,9	92,4	92,9	94,3	95,2
Число подключенных абонентских устройств мобильной связи на 1000 человек населения (на конец года), шт.	745,4	1564,4	1675,9	1790,0	1758,3	1811,5	1871,9	1876,7	1899,4	1989,4
Число активных абонентов широкополосного доступа к сети Интернет на 100 человек населения (на конец года), единиц:										
фиксированного			14,8	16,6	17,3	16,2	16,6	17,4	18,2	18,4
мобильного			60,7	64,6	65,8	68,0	73,4	75,5	81,6	90,2
ФИНАНСЫ										
Доходы консолидированного бюджета субъекта, млн руб.	29395	68380	79987	78651	90089	92141	90903	91871	108901	118742
из них доходы муниципальных образований	13494	42524	48667	51189	45118	44435	43248	43677	47875	58412
Расходы консолидированного бюджета субъекта, млн руб.	29407	73184	82860	89596	92993	96594	91589	92814	96608	117639
из них расходы муниципальных образований	13569	42572	49008	51267	44987	44852	43453	44567	47301	57516
Поступление налогов, сборов и иных обязательных платежей в бюджетную систему Российской Федерации, млн руб.	70348	113813	182296	186453	209372	231376	212621	262544	383516	406696
Задолженность по налогам и сборам в бюджетную систему Российской Федерации, млн руб.	7688	5490	4999	4750	4799	5277	7364	9583	6147	4796
ЦЕНЫ										
Индекс потребительских цен (декабрь к декабрю предыдущего года), процентов	110,5	109,2	106,3	106,0	110,9	110,4	103,5	101,9	104,3	102,4
Стоимость фиксированного набора потребительских товаров и услуг (на конец года):										
руб.	3898,1	7314,0	8329,6	9189,4	10458,7	11524,4	12186,9	12578,5	13453,4	13713,3
в процентах к среднероссийской стоимости	83	84	84	86	87	86	86	85	87	85

¹⁾ Данные рассчитаны в соответствии с актуализированной методикой расчета баланса трудовых ресурсов и оценки затрат труда.

²⁾ Данные за 2016 – 2017 гг. приведены не включая единовременную денежную выплату в размере 5 тысяч рублей, назначенную в соответствии с Федеральным законом от 22 ноября 2016 г. № 385-ФЗ. Средний размер назначенных пенсий, включая единовременную денежную выплату, составил по состоянию на 1 января 2017 г. – 16334 рублей, реальный размер назначенных пенсий по состоянию на 1 января 2017 г. – 142,4%, по состоянию на 1 января 2018 г. – 73,8%.

³⁾ Начиная с 2015 г. по данным Минпросвещения России. Данные выгружены из федерального сегмента электронной очереди по состоянию на 31 декабря 2019 г.

⁴⁾ До 2018 г. – охват детей дошкольного образования.

⁵⁾ С учетом переоценки (см. методологические пояснения к разделу).

⁶⁾ По коммерческим организациям (без субъектов малого предпринимательства).

⁷⁾ С 2015 г. данные приведены по агрегированному индексу производства по видам экономической деятельности «Добыча полезных ископаемых», «Обрабатывающие производства», «Обеспечение электрической энергией, газом и паром; кондиционирование воздуха», «Водоснабжение; водоотведение, организация сбора и утилизации отходов, деятельность по ликвидации загрязнений» (ОКВЭД2), до 2015 г. – по видам экономической деятельности «Добыча полезных ископаемых», «Обрабатывающие производства», «Производство и распределение электроэнергии, газа и воды» (ОКВЭД).

⁸⁾ Данные за 2015 – 2018 гг. уточнены по итогам ретроспективного пересчета индексов производства, проведенного в связи с переходом в расчетах индексов производства на новый базисный 2018 г.

⁹⁾ Данные не публикуются в целях обеспечения конфиденциальности первичных статистических данных, полученных от организаций, в соответствии с Федеральным законом от 29.11.2007 № 282-ФЗ «Об официальном статистическом учете и системе государственной статистики в Российской Федерации» (п.5 ст. 4, ч.1 ст. 9).

¹⁰⁾ 2005 г. – в первоначально оприходованном весе.

¹¹⁾ С 2012 г. – включая протяженность улиц.

ПЕНЗЕНСКАЯ ОБЛАСТЬ



Площадь территории – 43,4 тыс. км²

Климат умеренного пояса (атлантико-континентальный)

Средняя температура января 2019 г.: -10,3°C

Средняя температура июля 2019 г.: +18,5°C

Население (оценка на 1 января 2020 г.), тыс. человек:

все население – 1305,6

городское – 899,9

сельское – 405,7

Национальная структура населения

(по переписи на 14 октября 2010 г.), процентов к населению, указавшему национальную принадлежность:

русские – 86,8

татары – 6,4

мордва – 4,1

украинцы – 0,7

чуваши – 0,4

армяне – 0,3

другие национальности – 1,3

Наиболее крупные города

(число жителей – оценка на 1 января 2020 г.), тыс. человек:

Пенза – 520,3

Кузнецк – 80,5

Заречный – 65,5

Каменка – 34,6

Сердобск – 30,9

Нижний Ломов – 20,5

Никольск – 19,6

Плотность населения (на 1 января 2020 г.) – 30,1 человека на 1 км²

Муниципальные образования (на 1 января 2019 г.) – 318

в том числе:

муниципальные районы – 27

городские округа – 3

городские поселения – 24

сельские поселения – 264

РАСПРЕДЕЛЕНИЕ ЧИСЛА МИГРАНТОВ ПО ОСНОВНЫМ ПОТОКАМ ПЕРЕДВИЖЕНИЯ в 2019 г.

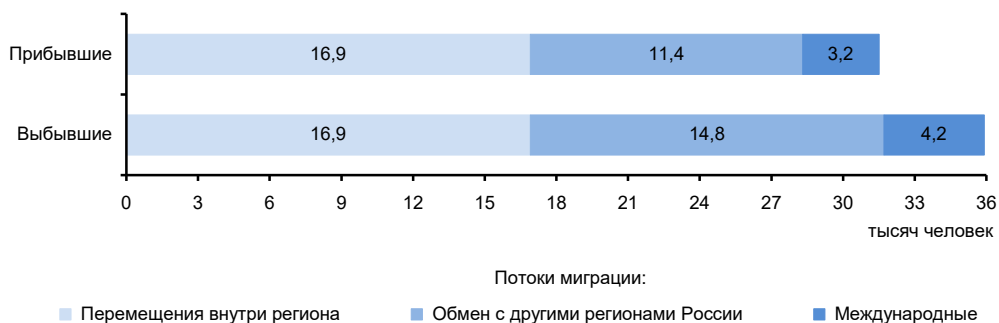

ЭКОНОМИКА ОБЛАСТИ в 2019 г.

В структуре валового регионального продукта в 2018 г. основными видами экономической деятельности являлись: обрабатывающие производства – 20,3%; торговля оптовая и розничная; ремонт автотранспортных средств и мотоциклов – 15,2; сельское, лесное хозяйство, охота, рыболовство и рыбоводство – 12,2; деятельность по операциям с недвижимым имуществом – 10,1%.

В объеме инвестиций в основной капитал 34,3% заняли собственные средства, 65,7% – привлеченные средства.

Объем финансовых вложений, поступивших в экономику области, составил 136333 млн руб.

Сальдо прямых иностранных инвестиций, по данным Банка России, составило 38 млн долл. США.

Индекс промышленного производства по сравнению с 2018 г. составил 112,6%, по видам экономической деятельности «Добыча полезных ископаемых» – 94,1, «Обрабатывающие производства» – 114,0, «Обеспечение электрической энергией, газом и паром; кондиционирование воздуха» – 94,0, «Водоснабжение; водоотведение, организация сбора и утилизации отходов, деятельность по ликвидации загрязнений» – 118,5%. В объеме отгруженных товаров собственного производства, выполненных работ и услуг собственными силами по добыче полезных ископаемых область занимает 69 место в России (в федеральном округе – 11), по обрабатывающим производствам – 46 (12), по обеспечению электрической энергией, газом и паром; кондиционированию воздуха – 60 (12), по водоснабжению; водоотведению, организации сбора и утилизации отходов, деятельности по ликвидации загрязнений – 49 (11).

На долю области приходится заметная часть производства в стране сахара белого свекловичного или тростникового и химически чистой сахарозы в твердом состоянии без вкусоароматических или красящих добавок.

Главное направление сельского хозяйства – производство зерна. Выращивают рожь, пшеницу, крупяные и зернофуражные культуры. Развито производство технических культур, овощей. Животноводство имеет в основном самостоятельное направление.

Оборот розничной торговли составил 217,6 млрд руб., или 101,4% (в сопоставимых ценах) к 2018 г. По уровню оборота розничной торговли на душу населения область заняла 61 место в Российской Федерации (в 2018 г. – 60 место). В структуре оборота розничной торговли удельный вес пищевых продуктов, включая напитки, и табачных изделий составил 47,3%, непродовольственных товаров – 52,7% (в 2018 г. – соответственно 46,5 и 53,5%).

Оборот общественного питания составил 10,8 млрд руб., или 99,7% (в сопоставимых ценах) к 2018 г.

Сальдированный финансовый результат (прибыль минус убыток) деятельности организаций составил 10751 млн руб.

Внешнеторговый оборот области составил 560,9 млн долл. США, в том числе экспорт – 308,4 млн долл. США, или 103,3% к уровню 2018 г., импорт – соответственно 252,5 млн долл. США и 92,6%.

**УДЕЛЬНЫЙ ВЕС ОБЛАСТИ
В ОБЩЕРОССИЙСКИХ ОСНОВНЫХ
ЭКОНОМИЧЕСКИХ ПОКАЗАТЕЛЯХ**

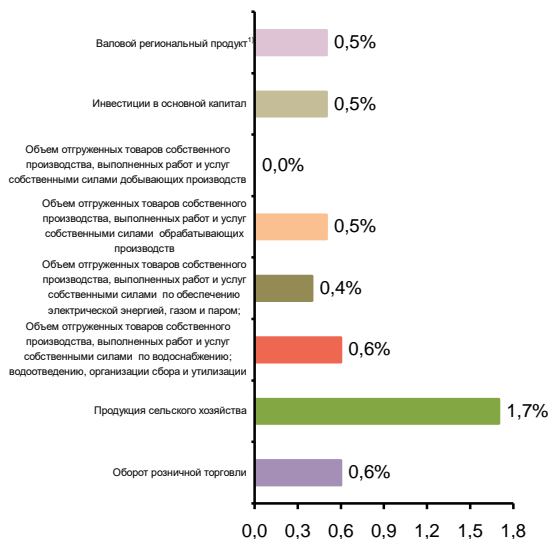

**СТРУКТУРА ВАЛОВОГО РЕГИОНАЛЬНОГО ПРОДУКТА
ПО ОТРАСЛЯМ ЭКОНОМИКИ¹⁾**

(в текущих основных ценах)



- 1 – Сельское, лесное хозяйство, охота, рыболовство и рыбоводство (12,2%)
- 2 – Обрабатывающие производства (20,3%)
- 3 – Строительство (7,1%)
- 4 – Торговля оптовая и розничная; ремонт автотранспортных средств и мотоциклов (15,2%)
- 5 – Транспортировка и хранение (6,7%)
- 6 – Деятельность по операциям с недвижимым имуществом (10,1%)
- 7 – Государственное управление и обеспечение военной безопасности; социальное обеспечение (5,6%)
- 8 – Деятельность в области здравоохранения и социальных услуг (6,0%)
- 9 – Прочие виды экономической деятельности (16,8%)

¹⁾ 2018 г.

**СТРУКТУРА ОБЪЕМА ОТГРУЖЕННЫХ ТОВАРОВ
СОБСТВЕННОГО ПРОИЗВОДСТВА, ВЫПОЛНЕННЫХ
РАБОТ И УСЛУГ СОБСТВЕННЫМИ СИЛАМИ
ОБРАБАТЫВАЮЩИХ ПРОИЗВОДСТВ
ПО ВИДАМ ЭКОНОМИЧЕСКОЙ ДЕЯТЕЛЬНОСТИ**

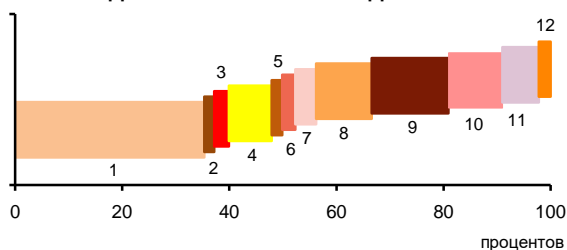

- 1 – Производство пищевых продуктов; производство напитков; производство табачных изделий (40,3%)
- 2 – Производство текстильных изделий; производство одежды; производство кожи и изделий из кожи (0,9%)
- 3 – Обработка древесины и производство изделий из дерева и пробки, кроме мебели, производство изделий из соломки и материалов для плетения (1,7%)
- 4 – Производство бумаги и бумажных изделий; деятельность полиграфическая и копирование носителей информации (8,0%)
- 5 – Производство кокса и нефтепродуктов; производство резиновых и пластмассовых изделий (1,0%)
- 6 – Производство химических веществ и химических продуктов; производство лекарственных средств и материалов, применяемых в медицинских целях (1,4%)
- 7 – Производство прочей неметаллической минеральной продукции (3,9%)
- 8 – Производство металлургическое; производство готовых металлических изделий, кроме машин и оборудования (10,4%)
- 9 – Производство компьютеров, электронных и оптических изделий; производство электрического оборудования (14,3%)
- 10 – Производство машин и оборудования, не включенных в другие группировки; производство автотранспортных средств, прицепов и полуприцепов; производство прочих транспортных средств и оборудования (10,1%)
- 11 – Производство мебели; производство прочих готовых изделий (6,8%)
- 12 – Ремонт и монтаж машин и оборудования (1,2%)

СТРУКТУРА ВНЕШНЕЙ ТОРГОВЛИ

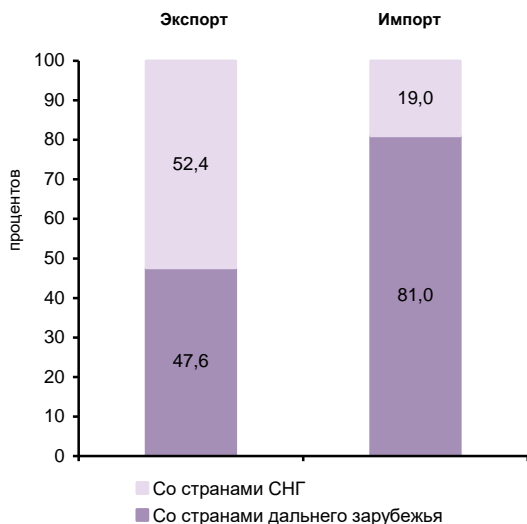

**УДЕЛЬНЫЙ ВЕС ПРОДУКЦИИ
РАСТЕНИЕВОДСТВА И ЖИВОТНОВОДСТВА
В ПРОДУКЦИИ СЕЛЬСКОГО ХОЗЯЙСТВА**

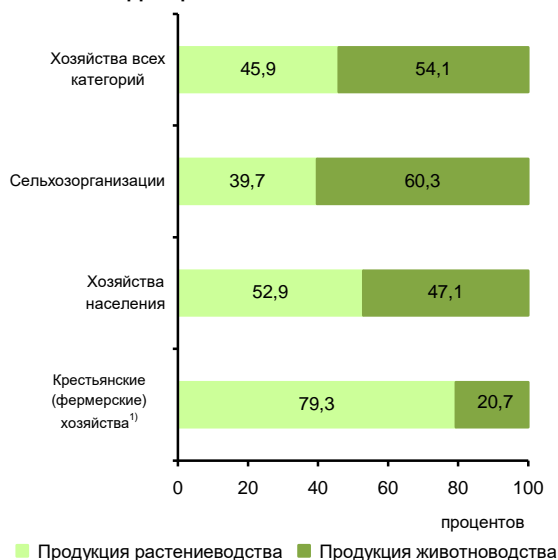

¹⁾ Включая индивидуальных предпринимателей.

**СТРУКТУРА ДЕНЕЖНЫХ ДОХОДОВ НАСЕЛЕНИЯ
(в процентах от общего объема денежных доходов населения)**

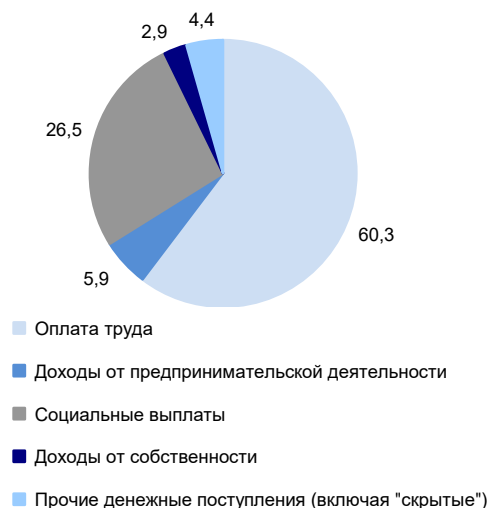

ОСНОВНЫЕ СОЦИАЛЬНО-ЭКОНОМИЧЕСКИЕ ПОКАЗАТЕЛИ

	2005	2010	2012	2013	2014	2015	2016	2017	2018	2019
НАСЕЛЕНИЕ										
Численность населения (оценка на конец года), тыс. человек	1420,1	1384,0	1368,7	1360,6	1355,6	1348,7	1341,5	1331,7	1318,1	1305,6
в том числе:										
мужчины	648,3	631,6	624,9	621,1	619,2	616,3	613,0	608,8	602,8	596,6
женщины	771,8	752,4	743,8	739,5	736,4	732,4	728,5	722,9	715,3	709,0
Из общей численности – население в трудоспособном возрасте, тыс. человек	873,3	830,6	800,8	784,6	770,3	753,9	739,9	724,9	708,3	713,3
Число родившихся на 1000 человек населения	8,3	10,2	10,8	10,6	10,8	10,7	10,2	8,9	8,7	7,9
Число умерших на 1000 человек населения	18,1	15,9	14,9	14,7	14,8	14,8	14,5	14,1	14,5	14,0
Естественный прирост, убыль (-) на 1000 человек населения	-9,8	-5,7	-4,1	-4,1	-4,0	-4,1	-4,3	-5,2	-5,8	-6,1
Ожидаемая продолжительность жизни при рождении, число лет:										
все население	65,61	69,28	70,87	71,54	71,63	72,12	72,53	73,34	73,21	73,61
мужчины	58,73	62,97	64,90	65,47	65,67	66,47	66,81	67,79	67,84	68,09
женщины	73,37	75,81	76,80	77,52	77,51	77,58	78,04	78,60	78,28	78,87
ТРУД										
Среднегодовая численность занятых ¹⁾ , тыс. человек	...	638,9	639,1	635,5	633,6	632,6	632,6	606,6	604,8	581,1
Численность работников, занятых в государственных органах и органах местного самоуправления, тыс. человек	14,5	15,7	14,8	14,4	20,0	18,9	18,4	18,6	18,5	18,3
Численность безработных, тыс. человек	46,8	44,1	34,5	33,6	32,6	32,8	32,7	30,5	30,4	28,3
Уровень безработицы, процентов	6,6	6,4	4,9	4,8	4,6	4,7	4,6	4,5	4,4	4,3
Численность незанятых граждан, состоящих на учете в органах службы занятости населения в целях поиска подходящей работы (на конец года), тыс. человек	11,0	9,1	7,1	7,2	6,4	7,2	7,1	6,5	6,7	5,9
из них признаны безработными	10,0	8,8	6,8	6,8	5,5	5,8	6,0	5,4	5,3	5,3
УРОВЕНЬ ЖИЗНИ НАСЕЛЕНИЯ И СОЦИАЛЬНАЯ СФЕРА										
Среднедушевые денежные доходы (в месяц), руб.	4355	12920	15924	16804	18721	21453	20628	21364	21804	22969
Реальные денежные доходы населения, в процентах к предыдущему году	111,7	105,1	105,9	104,6	103,1	99,9	90,6	100,4	98,7	100,1
Потребительские расходы в среднем на душу населения (в месяц), руб.	3169	8893	11340	14169	15833	17025	16776	17526	18237	19483
Среднемесячная номинальная начисленная заработная плата работников организаций, руб.	5207	14424	19126	20645	22392	23192	25337	26238	28968	30765
Средний размер назначенных пенсий ²⁾ , руб.	2376	7001	8398	9159	9919	11008	11350	12218	12980	13758
Реальный размер назначенных пенсий ²⁾ , в процентах к предыдущему году	112,4	110,5	103,7	103,4	97,7	103,3	99,0	106,5	101,2	104,0
Численность пенсионеров, состоящих на учете в системе Пенсионного фонда Российской Федерации, тыс. человек	423	423	429	432	435	440	441	444	445	441
Доля численности населения с денежными доходами ниже величины прожиточного минимума к общей численности населения субъекта, процентов	26,3	15,2	13,1	13,4	13,2	14,4	14,8	14,2	13,5	13,6
Потребление продуктов питания на душу населения в год, кг:										
мясо и мясопродукты, включая субпродукты II категории и жир-сырец	53	64	71	75	75	70	72	75	76	77
молоко и молочные продукты	261	275	240	228	214	205	200	200	198	201
картофель	151	118	129	133	131	135	126	130	125	125
овощи и продовольственные бахчевые культуры	79	81	88	88	88	89	85	85	89	89
хлебные продукты (хлеб и макаронные изделия в пересчете на муку, мука, крупа, бобовые)	111	104	103	101	101	99	101	101	101	101

**ПРИВОЛЖСКИЙ ФЕДЕРАЛЬНЫЙ ОКРУГ
ПЕНЗЕНСКАЯ ОБЛАСТЬ**

Продолжение

	2005	2010	2012	2013	2014	2015	2016	2017	2018	2019
Общая площадь жилых помещений, приходящаяся в среднем на одного жителя ⁴⁾ (на конец года) – всего, м ²	21,8	24,1	25,4	25,8	26,5	27,3	28,1	28,9	29,7	30,5
в городских поселениях	20,7	23,0	24,3	25,0	25,6	26,3	27,1	27,8	28,5	29,3
в сельской местности	23,8	26,3	27,8	27,7	28,4	29,3	30,2	31,3	32,2	33,3
Численность граждан, пользующихся социальной поддержкой по оплате жилого помещения и коммунальных услуг, тыс. человек	286,7	318,2	320,1	303,9	297,2	290,6	291,1	285,3	282,4	261,1
Среднемесячный размер социальной поддержки на одного пользователя, руб.	122	416	528	594	654	688	752	786	810	668
Число семей, получивших субсидии на оплату жилого помещения и коммунальных услуг, тыс.	33,4	21,0	21,5	21,3	18,7	17,2	16,7	17,1	16,9	17,9
Среднемесячный размер субсидий на одну семью, руб.	466	453	576	638	685	711	778	906	907	925
Численность детей, стоящих на учете для определения в дошкольные образовательные организации ⁴⁾ :										
всего, человек	1888	12436	11373	12455	18120	19152	19817	18654	17539	14211
на 1000 детей в возрасте 1 – 6 лет	29	163	141	150	216	226	234	222	212	180
Валовой коэффициент охвата дошкольным образованием, в процентах от численности детей в возрасте 1 – 6 лет ⁵⁾	50,4	55,4	60,2	62,1	65,7	68,4	68,9	70,4	72,0	74,4
Численность обучающихся по образовательным программам начального, основного и среднего общего образования, тыс. человек	142	112	112	111	113	116	119	122	125	128
Численность студентов, обучающихся по программам подготовки среднего профессионального образования, тыс. человек:										
квалифицированных рабочих, служащих	13,8	7,8	7,0	6,0	5,6	5,3	4,5	4,6	4,7	4,8
специалистов среднего звена	27,6	21,5	19,6	19,3	18,9	17,5	20,2	20,6	20,7	21,2
Численность студентов, обучающихся по программам бакалавриата, специалитета, магистратуры, тыс. человек	56,5	59,0	50,8	45,6	42,9	40,2	37,3	33,6	33,3	32,5
Численность врачей, человек:										
всего, тыс.	5,3	5,4	5,4	5,4	5,5	5,2	5,3	5,6	5,6	5,6
на 10 000 человек населения	37,0	39,2	39,3	39,3	40,3	38,9	39,3	42,0	42,1	42,6
Численность среднего медицинского персонала, человек:										
всего, тыс.	16,5	15,4	15,3	15,0	14,6	14,3	14,2	14,3	13,8	13,8
на 10 000 человек населения	115,9	111,6	112,0	110,0	107,8	106,1	106,2	107,6	104,6	105,3
Число больничных организаций	97	50	52	50	45	44	42	42	41	41
Число больничных коек:										
всего, тыс.	14,9	12,7	12,8	11,7	11,4	11,0	10,8	10,6	10,5	10,5
на 10 000 человек населения	105	91	93	86	84	81	80	80	80	81
Число амбулаторно-поликлинических организаций	207	79	92	212	249	224	201	210	212	218
Мощность амбулаторно-поликлинических организаций, посещений в смену:										
всего, тыс.	29,8	30,1	31,3	32,2	32,3	31,6	33,2	34,9	34,2	33,9
на 10 000 человек населения	210	217	229	237	238	234	247	262	260	259
ВАЛОВОЙ РЕГИОНАЛЬНЫЙ ПРОДУКТ										
Валовой региональный продукт:										
всего, млн руб.	74363	172167	239962	270437	295239	343329	348877	366720	400517	...
на душу населения, руб.	52164	124021	174824	198177	217391	253911	259366	274369	302304	...
Индекс физического объема валового регионального продукта, в процентах к предыдущему году	100,7	101,8	106,7	104,6	103,5	103,9	97,0	101,9	103,2	...

**ПРИВОЛЖСКИЙ ФЕДЕРАЛЬНЫЙ ОКРУГ
ПЕНЗЕНСКАЯ ОБЛАСТЬ**

Продолжение

	2005	2010	2012	2013	2014	2015	2016	2017	2018	2019
ИНВЕСТИЦИИ										
Инвестиции в основной капитал (в фактически действовавших ценах), млн руб.	15689	45678	72343	82164	82079	89042	64945	72050	87106	90426
Индекс физического объема инвестиций в основной капитал, в процентах к предыдущему году	122,7	100,2	115,5	114,1	98,4	101,0	68,7	106,8	119,2	100,4
Удельный вес инвестиций в основной капитал, финансируемых за счет бюджетных средств, в общем объеме инвестиций, процентов	34,5	29,5	27,5	28,5	18,1	10,1	17,6	17,7	10,7	17,2
в том числе за счет федерального бюджета	18,0	17,9	17,8	21,8	9,4	6,0	9,5	5,3	5,8	9,7
ОСНОВНЫЕ ФОНДЫ										
Наличие основных фондов ⁶⁾ (на конец года; по полной учетной стоимости), млн руб.	262655	579673	669188	719888	864334	970828	930071	986237	1092727	1903098
Ввод в действие основных фондов, млн руб.	10554	23862	47794	55535	93744	69061	65545	45070	70058	84646
Степень износа основных фондов ⁷⁾ (на конец года), процентов	52,7	55,1	53,2	51,3	49,7	51,2	51,5	51,8	52,1	53,5
Удельный вес полностью изношенных основных фондов ⁷⁾ (на конец года; по полной учетной стоимости; в процентах от общего объема основных фондов)	19,1	21,7	18,7	19,2	19,8	19,4	22,9	22,5	23,8	24,1
ПРЕДПРИЯТИЯ И ОРГАНИЗАЦИИ										
Число предприятий и организаций (на конец года; по данным государственной регистрации)	24143	27185	27337	27861	27449	27836	26526	25871	25042	23268
ПРОМЫШЛЕННОЕ ПРОИЗВОДСТВО										
Объем отгруженных товаров собственного производства, выполненных работ и услуг собственными силами по видам экономической деятельности, млн руб.:										
добыча полезных ископаемых							822	890	909	1584
обрабатывающие производства							180838	195823	196327	223956
обеспечение электрической энергией, газом и паром; кондиционирование воздуха							20440	22153	22596	22635
водоснабжение; водоотведение, организация сбора и утилизации отходов, деятельность по ликвидации загрязнений							3819	5329	5565	7295
Индекс промышленного производства ^{8);9)} , в процентах к предыдущему году	105,9	113,0	110,0	104,7	108,3	109,7	104,6	109,1	104,7	112,6
Индекс производства по видам экономической деятельности ⁹⁾ , в процентах к предыдущему году										
добыча полезных ископаемых						90,3	91,4	86,5	91,4	94,1
обрабатывающие производства						111,5	105,0	109,8	104,7	114,0
обеспечение электрической энергией, газом и паром; кондиционирование воздуха						97,3	102,6	101,5	103,9	94,0
водоснабжение; водоотведение, организация сбора и утилизации отходов, деятельность по ликвидации загрязнений						100,2	106,1	119,2	113,8	118,5
СЕЛЬСКОЕ ХОЗЯЙСТВО										
Продукция сельского хозяйства в хозяйствах всех категорий (в фактически действовавших ценах), млн руб.	15716	27018	42704	46385	56754	74486	83619	73919	82454	100123
Индекс производства продукции сельского хозяйства в хозяйствах всех категорий, в процентах к предыдущему году	99,4	70,6	100,6	104,9	103,0	115,7	106,3	96,0	102,3	115,1

**ПРИВОЛЖСКИЙ ФЕДЕРАЛЬНЫЙ ОКРУГ
ПЕНЗЕНСКАЯ ОБЛАСТЬ**

Продолжение

	2005	2010	2012	2013	2014	2015	2016	2017	2018	2019
Посевная площадь всех сельскохозяйственных культур в хозяйствах всех категорий, тыс. га	1258,2	1166,8	1157,2	1224,4	1183,1	1299,3	1337,3	1378,8	1380,8	1418,1
Структура посевных площадей сельскохозяйственных культур в хозяйствах всех категорий, в процентах от всей посевной площади:										
зерновые и зернобобовые культуры	58,3	54,8	51,6	50,8	46,4	53,7	53,4	52,3	52,0	56,4
технические культуры	7,6	17,6	21,6	26,1	29,2	26,7	28,0	30,1	29,0	28,8
картофель и овощебахчевые культуры	4,3	3,9	4,1	3,8	3,9	3,9	3,2	2,8	4,7	2,4
кормовые культуры	29,8	23,6	22,7	19,3	20,5	15,6	15,4	14,7	16,3	12,4
Поголовье скота в хозяйствах всех категорий (на конец года), тыс. голов:										
крупный рогатый скот в том числе коровы	316,7	292,7	235,5	200,1	182,2	179,3	175,8	167,2	162,5	159,9
свины	146,8	127,9	101,8	83,5	82,0	79,6	77,6	71,4	68,5	66,8
овцы и козы	234,5	293,5	290,7	295,3	258,1	256,8	168,7	204,0	234,0	305,3
Производство в хозяйствах всех категорий, тыс. т:										
зерно (в весе после доработки)	992,5	407,3	749,9	1291,3	1265,4	1558,5	1945,8	2370,4	1744,6	1856,8
сахарная свекла	678,4	592,3	2022,5	1852,9	1327,0	1517,4	1997,9	2378,8	1834,3	2641,9
семена подсолнечника (в весе после доработки) ¹⁰⁾	41,1	49,2	167,7	217,9	201,8	261,9	342,2	199,9	389,7	494,3
бобы соевые (в весе после доработки) ¹⁰⁾	0,0	1,4	5,7	17,6	17,4	30,1	26,8	37,6	26,9	37,6
картофель	487,6	105,9	454,7	502,1	513,1	539,8	422,8	490,1	410,9	416,4
овощи	148,0	108,2	161,2	168,4	175,0	194,9	159,9	162,1	134,7	140,8
скот и птица на убой (в убойном весе)	68,7	114,2	142,2	162,4	171,4	192,3	215,2	218,1	243,5	292,3
молоко	503,8	466,6	411,0	350,2	326,7	331,8	336,0	343,5	341,5	344,3
яйца, млн шт.	229,2	332,3	369,8	356,3	292,6	292,6	292,7	293,5	250,1	263,7
СТРОИТЕЛЬСТВО										
Объем работ, выполненных по виду деятельности «Строительство» (в фактически действовавших ценах), млн руб.	7085,9	21573,5	37437,3	40293,9	39824,7	39423,9	33648,4	31959,5	31499,6	37666,8
Индекс физического объема работ, выполненных по виду деятельности «Строительство», в процентах к предыдущему году	94,7	92,2	119,3	109,4	100,5	97,6	82,2	87,9	97,3	121,1
Ввод в действие жилых домов, тыс. м ² общей площади жилых помещений	316	625	739	831	903	931	886	887	663	837
Удельный вес жилых домов, построенных населением за счет собственных и привлеченных средств, в общем вводе жилья, процентов	48,2	54,4	49,9	51,9	47,1	44,4	52,5	60,0	62,4	63,7
Ввод в действие мощностей:										
дошкольных образовательных организаций, мест	–	1215	365	580	1605	1696	60	435	102	955
общеобразовательных организаций, учебных мест	–	–	–	700	40	–	1100	1275	660	800
больничных организаций, коек	–	25	84	422	–	–	–	130	–	–
амбулаторно-поликлинических организаций, посещений в смену	850	–	38	75	–	268	47	692	116	468
ТОРГОВЛЯ И УСЛУГИ НАСЕЛЕНИЮ										
Оборот розничной торговли (в фактически действовавших ценах):										
всего, млн руб.	40254	113519	141100	161842	180979	191367	188372	199179	206297	217574
на душу населения, руб.	28237	81774	102798	118598	133259	141527	140042	149020	155710	165855
Индекс физического объема оборота розничной торговли, в процентах к предыдущему году	112,8	103,9	103,3	109,2	104,7	92,0	93,0	103,4	101,3	101,4
Оборот общественного питания (в фактически действовавших ценах), млн руб.	1597	5181	6714	7401	8155	9002	9323	9905	10392	10763
Индекс физического объема оборота общественного питания, в процентах к предыдущему году	118,3	109,5	100,7	103,8	103,5	98,9	97,2	101,7	102,9	99,7
Объем платных услуг населению (в фактически действовавших ценах), млн руб.	13033	28951	34477	40372	43358	47723	49744	52932	55237	59267
Индекс физического объема платных услуг населению, в процентах к предыдущему году	106,2	100,3	104,0	101,5	100,0	101,6	98,6	102,4	100,3	102,6

	2005	2010	2012	2013	2014	2015	2016	2017	2018	2019
ТРАНСПОРТ										
Эксплуатационная длина железнодорожных путей общего пользования (на конец года), км	828	831	831	831	831	831	831	831	831	831
Протяженность автомобильных дорог общего пользования с твердым покрытием (на конец года) ¹⁾ , км	6693	6843	11952	11521	12094	12407	12571	12791	12632	12614
Грузооборот автомобильного транспорта, млн т·км	598	976	1387	1685	1806	1778	2377	2535	2639	2409
Пассажиروоборот автобусного транспорта общего пользования, млн пассажиро-километров	1620	1674	1389	1391	1448	1518	1469	1555	1621	1495
ИНФОРМАЦИОННЫЕ И КОММУНИКАЦИОННЫЕ ТЕХНОЛОГИИ										
Удельный вес домашних хозяйств, имевших широкополосный доступ к сети Интернет, в общем числе домашних хозяйств, процентов					58,6	57,2	67,3	70,6	71,4	73,9
Удельный вес населения, использовавшего сеть Интернет, в общей численности населения, процентов					69,3	67,6	72,1	75,7	80,0	83,4
Удельный вес организаций, использовавших широкополосный доступ к сети Интернет, в общем числе обследованных организаций, процентов		47,8	74,9	79,3	82,6	79,4	81,1	84,1	84,5	86,7
Число подключенных абонентских устройств мобильной связи на 1000 человек населения (на конец года), шт.	726,4	1501,5	1725,7	1811,4	1840,9	1621,0	1636,5	1657,8	1664,8	1773,4
Число активных абонентов широкополосного доступа к сети Интернет на 100 человек населения (на конец года), единицы:										
фиксированного			11,5	17,2	16,8	17,9	18,6	19,4	19,7	19,8
мобильного			43,8	50,0	52,7	60,2	68,5	68,1	73,3	82,3
ФИНАНСЫ										
Доходы консолидированного бюджета субъекта, млн руб.	14201	41416	49328	49319	51047	48653	55321	56326	64809	67584
из них доходы муниципальных образований	8093	19893	24756	28248	26559	26262	29146	30216	34911	37567
Расходы консолидированного бюджета субъекта, млн руб.	14625	42731	51913	55789	53009	51469	55395	56730	64638	68608
из них расходы муниципальных образований	8108	20885	25920	28578	27617	26851	29837	30754	35147	37981
Поступление налогов, сборов и иных обязательных платежей в бюджетную систему Российской Федерации, млн руб.	11354	25108	32049	34269	38674	37467	47373	51288	54179	54593
Задолженность по налогам и сборам в бюджетную систему Российской Федерации, млн руб.	3269	3060	2839	2634	2371	2417	4208	4526	3593	2779
ЦЕНЫ										
Индекс потребительских цен (декабрь к декабрю предыдущего года), процентов	111,3	109,8	105,8	106,2	110,9	111,3	104,2	101,6	104,2	102,5
Стоимость фиксированного набора потребительских товаров и услуг (на конец года):										
руб.	4054,3	7531,5	8379,5	8938,0	10336,3	11945,3	12675,9	13073,5	13713,2	14006,3
в процентах к среднероссийской стоимости	86	86	85	83	86	89	89	88	89	87

¹⁾ Данные рассчитаны в соответствии с актуализированной методикой расчета баланса трудовых ресурсов и оценки затрат труда.

²⁾ Данные за 2016 – 2017 гг. приведены не включая единовременную денежную выплату в размере 5 тысяч рублей, назначенную в соответствии с Федеральным законом от 22 ноября 2016 г. № 385-ФЗ. Средний размер назначенных пенсий, включая единовременную денежную выплату, составил по состоянию на 1 января 2017 г. – 16350 рублей., реальный размер назначенных пенсий по состоянию на 1 января 2017 г. – 142,7%, по состоянию на 1 января 2018 г. – 73,9%.

⁴⁾ В связи с отсутствием нормативно-правового акта, устанавливающего порядок государственного учета жилищного фонда в Российской Федерации, в том числе его государственного технического учета (включая техническую инвентаризацию), официальная статистическая информация о жилищном фонде начиная с 2013 г. формируется не по полному кругу единиц учета.

⁵⁾ Начиная с 2015 г. по данным Минпросвещения России. Данные выгружены из федерального сегмента электронной очереди по состоянию на 31 декабря 2019 г.

⁶⁾ До 2018 г. – охват детей дошкольным образованием.

⁷⁾ С учетом переоценки (см. методологические пояснения к разделу).

⁸⁾ По коммерческим организациям (без субъектов малого предпринимательства).

⁹⁾ С 2015 г. данные приведены по агрегированному индексу производства по видам экономической деятельности «Добыча полезных ископаемых», «Обрабатывающие производства», «Обеспечение электрической энергией, газом и паром; кондиционирование воздуха», «Водоснабжение; водоотведение, организация сбора и утилизации отходов, деятельность по ликвидации загрязнений» (ОКВЭД2), до 2015 г. – по видам экономической деятельности «Добыча полезных ископаемых», «Обрабатывающие производства», «Производство и распределение электроэнергии, газа и воды» (ОКВЭД).

⁸⁾ Данные за 2015 – 2018 гг. уточнены по итогам ретроспективного пересчета индексов производства, проведенного в связи с переходом в расчеты индексов производства на новый базисный 2018 г.

⁹⁾ 2005 г. – в первоначально оприходованном весе.

¹⁰⁾ С 2012 г. – включая протяженность улиц.

САМАРСКАЯ ОБЛАСТЬ



Площадь территории – 53,6 тыс. км²

Климат умеренного пояса (атлантико-континентальный)

Средняя температура января 2019 г.: -11,7°C

Средняя температура июля 2019 г.: +20,0°C

Население (оценка на 1 января 2020 г.), тыс. человек:

все население – 3179,5

городское – 2537,4

сельское – 642,1

Национальная структура населения

(по переписи на 14 октября 2010 г.), процентов к населению, указавшему национальную принадлежность:

русские – 85,6

татары – 4,1

чувашаи – 2,7

мордва – 2,1

украинцы – 1,4

армяне – 0,7

казахи – 0,5

азербайджанцы – 0,5

узбеки – 0,4

другие национальности – 2,0

Плотность населения (на 1 января 2020 г.) – 59,4 человека на 1 км²

Муниципальные образования (на 1 января 2019 г.) – 342

в том числе:

муниципальные районы – 27

городские округа – 9

городские округа с внутригородским делением – 1

внутригородские районы - 9

городские поселения – 12

сельские поселения – 284

Наиболее крупные города

(число жителей – оценка на 1 января 2020 г.), тыс. человек:

Самара – 1156,7

Тольятти – 699,4

Сызрань – 167,1

Новокуйбышевск – 100,5

Чапаевск – 71,7

РАСПРЕДЕЛЕНИЕ ЧИСЛА МИГРАНТОВ ПО ОСНОВНЫМ ПОТОКАМ ПЕРЕДВИЖЕНИЯ в 2019 г.

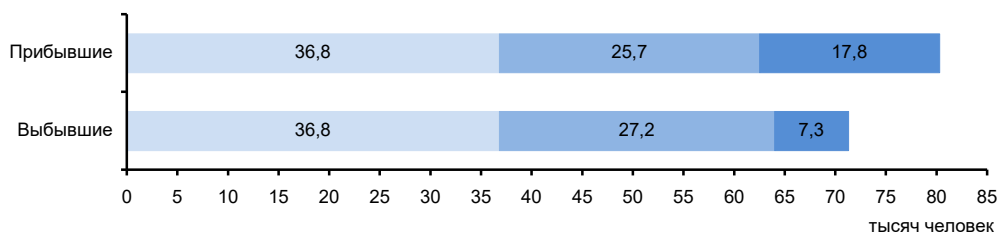

Потоки миграции:

■ Перемещения внутри региона

■ Обмен с другими регионами России

■ Международные

ЭКОНОМИКА ОБЛАСТИ в 2019 г.

В структуре валового регионального продукта в 2018 г. основными видами экономической деятельности являлись: обрабатывающие производства – 22,2%; добыча полезных ископаемых – 20,8; торговля оптовая и розничная; ремонт автотранспортных средств и мотоциклов – 10,4; транспортировка и хранение – 7,2%.

В объеме инвестиций в основной капитал 68,5% заняли собственные средства, 31,5% – привлеченные средства.

Объем финансовых вложений, поступивших в экономику области, составил 1167360 млн руб.

Сальдо прямых иностранных инвестиций, по данным Банка России, составило 157 млн долл. США.

Индекс промышленного производства по сравнению с 2018 г. составил 102,5%, по видам экономической деятельности «Добыча полезных ископаемых» – 102,9, «Обрабатывающие производства» – 102,9, «Обеспечение электрической энергией, газом и паром; кондиционирование воздуха» – 95,3, «Водоснабжение; водоотведение, организация сбора и утилизации отходов, деятельность по ликвидации загрязнений» – 106,2%. В объеме отгруженных товаров собственного производства, выполненных работ и услуг собственными силами по добыче полезных ископаемых область занимает 13 место в России (в федеральном округе – 4), по обрабатывающим производствам – 11 (5), по обеспечению электрической энергией, газом и паром; кондиционированию воздуха – 14 (4), по водоснабжению; водоотведению, организации сбора и утилизации отходов, деятельности по ликвидации загрязнений – 5 (1).

На долю области приходится четверть производства в стране легковых автомобилей.

Сельское хозяйство области специализируется на производстве зерна и животноводстве. В структуре растениеводства важную роль играют также технические культуры. Для животноводства характерна молочно-мясная специализация. Овцеводство имеет полутонкорунное, мясошерстное направление. Развито пчеловодство.

Оборот розничной торговли составил 687,5 млрд руб., или 101,5% (в сопоставимых ценах) к 2018 г. По уровню оборота розничной торговли на душу населения область так же, как и в 2018 г., заняла 29 место в Российской Федерации. В структуре оборота розничной торговли удельный вес пищевых продуктов, включая напитки, и табачных изделий составил 47,3%, непродовольственных товаров – 52,7% (в 2018 г. – соответственно 47,6 и 52,4%).

Оборот общественного питания составил 28,2 млрд руб., или 105,0% (в сопоставимых ценах) к 2018 г.

Сальдированный финансовый результат (прибыль минус убыток) деятельности организаций составил 160574 млн руб.

Внешнеторговый оборот области составил 7099,5 млн долл. США, в том числе экспорт – 4667,3 млн долл. США, или 92,3% к уровню 2018 г., импорт – соответственно 2432,2 млн долл. США и 99,3%.

**УДЕЛЬНЫЙ ВЕС ОБЛАСТИ
В ОБЩЕРОССИЙСКИХ ОСНОВНЫХ
ЭКОНОМИЧЕСКИХ ПОКАЗАТЕЛЯХ**

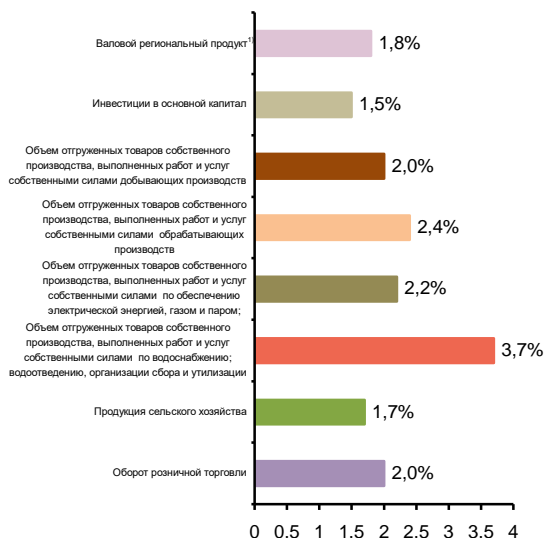

**СТРУКТУРА ВАЛОВОГО РЕГИОНАЛЬНОГО ПРОДУКТА
ПО ОТРАСЛЯМ ЭКОНОМИКИ¹⁾**
(в текущих основных ценах)

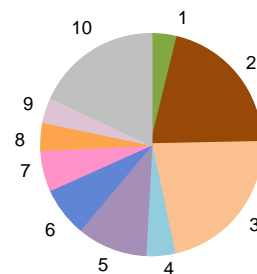

- 1 – Сельское, лесное хозяйство, охота, рыболовство и рыбоводство (3,9%)
- 2 – Добыча полезных ископаемых (20,8%)
- 3 – Обрабатывающие производства (22,0%)
- 4 – Строительство (4,1%)
- 5 – Торговля оптовая и розничная; ремонт автотранспортных средств и мотоциклов (10,4%)
- 6 – Транспортировка и хранение (7,2%)
- 7 – Деятельность по операциям с недвижимым имуществом (5,7%)
- 8 – Деятельность профессиональная, научная и техническая (4,1%)
- 9 – Государственное управление и обеспечение военной безопасности; социальное обеспечение (3,7%)
- 10 – Прочие виды экономической деятельности (18,1%)

¹⁾ 2018 г.

**СТРУКТУРА ОБЪЕМА ОТГРУЖЕННЫХ ТОВАРОВ
СОБСТВЕННОГО ПРОИЗВОДСТВА, ВЫПОЛНЕННЫХ
РАБОТ И УСЛУГ СОБСТВЕННЫМИ СИЛАМИ
ОБРАБАТЫВАЮЩИХ ПРОИЗВОДСТВ
ПО ВИДАМ ЭКОНОМИЧЕСКОЙ ДЕЯТЕЛЬНОСТИ**

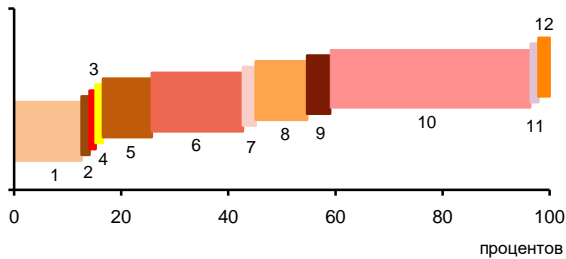

- 1 – Производство пищевых продуктов; производство напитков; производство табачных изделий (12,6%)
- 2 – Производство текстильных изделий; производство одежды; производство кожи и изделий из кожи (0,5%)
- 3 – Обработка древесины и производство изделий из дерева и пробки, кроме мебели, производство изделий из соломки и материалов для плетения (0,1%)
- 4 – Производство бумаги и бумажных изделий; деятельность полиграфическая и копирование носителей информации (0,4%)
- 5 – Производство кокса и нефтепродуктов; производство резиновых и пластмассовых изделий (9,1%)
- 6 – Производство химических веществ и химических продуктов; производство лекарственных средств и материалов, применяемых в медицинских целях (17,0%)
- 7 – Производство прочей неметаллической минеральной продукции (2,4%)
- 8 – Производство металлургическое; производство готовых металлических изделий, кроме машин и оборудования (9,6%)
- 9 – Производство компьютеров, электронных и оптических изделий; производство электрического оборудования (4,3%)
- 10 – Производство машин и оборудования, не включенных в другие группировки; производство автотранспортных средств, прицепов и полуприцепов; производство прочих транспортных средств и оборудования (41,5%)
- 11 – Производство мебели; производство прочих готовых изделий (0,4%)
- 12 – Ремонт и монтаж машин и оборудования (2,1%)

**УДЕЛЬНЫЙ ВЕС ПРОДУКЦИИ
РАСТЕНИЕВОДСТВА И ЖИВОТНОВОДСТВА
В ПРОДУКЦИИ СЕЛЬСКОГО ХОЗЯЙСТВА**



¹⁾ Включая индивидуальных предпринимателей.

СТРУКТУРА ВНЕШНЕЙ ТОРГОВЛИ

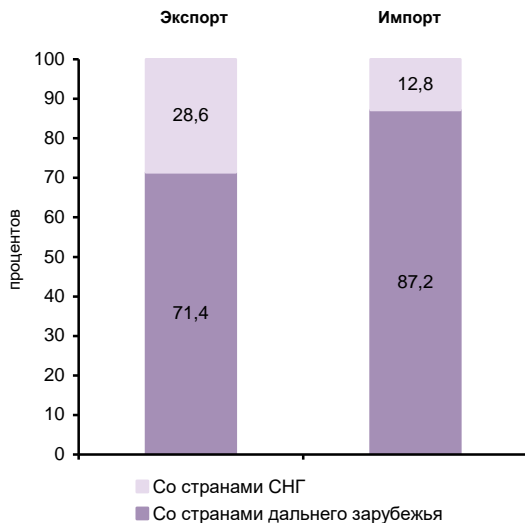

**СТРУКТУРА ДЕНЕЖНЫХ ДОХОДОВ НАСЕЛЕНИЯ
(в процентах от общего объема денежных доходов населения)**



ОСНОВНЫЕ СОЦИАЛЬНО-ЭКОНОМИЧЕСКИЕ ПОКАЗАТЕЛИ

	2005	2010	2012	2013	2014	2015	2016	2017	2018	2019
НАСЕЛЕНИЕ										
Численность населения (оценка на конец года), тыс. человек	3225,6	3215,3	3213,3	3211,2	3212,7	3206,0	3203,7	3193,5	3183,0	3179,5
в том числе:										
мужчины	1479,9	1471,3	1469,6	1468,2	1469,4	1464,9	1464,4	1460,4	1456,3	1456,9
женщины	1745,7	1744,0	1743,7	1743,0	1743,3	1741,1	1739,3	1733,1	1726,7	1722,6
Из общей численности – население в трудоспособном возрасте, тыс. человек	2037,0	1975,0	1926,3	1896,5	1868,6	1831,3	1802,3	1772,5	1748,1	1776,4
Число родившихся на 1000 человек населения	9,7	11,6	12,1	12,3	12,6	12,8	12,5	10,8	10,4	9,3
Число умерших на 1000 человек населения	16,1	15,2	13,9	14,3	14,3	14,2	13,9	13,7	13,5	13,2
Естественный прирост, убыль (-) на 1000 человек населения	-6,4	-3,6	-1,8	-2,0	-1,7	-1,4	-1,4	-2,9	-3,1	-3,9
Ожидаемая продолжительность жизни при рождении, число лет:										
все население	66,05	68,13	69,65	69,40	69,63	70,35	71,08	71,73	72,31	72,77
мужчины	59,37	62,02	63,49	63,28	63,35	64,34	65,37	66,15	66,89	67,48
женщины	73,24	74,32	75,77	75,50	75,93	76,28	76,58	77,03	77,40	77,70
ТРУД										
Среднегодовая численность занятых ¹⁾ , тыс. человек	...	1740,5	1737,4	1735,6	1741,3	1739,1	1714,3	1656,8	1652,9	1618,5
Численность работников, занятых в государственных органах и органах местного самоуправления, тыс. человек	29,0	32,7	30,1	28,9	42,2	41,0	40,3	40,5	39,9	39,9
Численность безработных, тыс. человек	93,2	101,2	60,0	55,7	53,1	60,1	71,9	72,2	63,8	65,6
Уровень безработицы, процентов	5,4	5,8	3,4	3,2	3,0	3,4	4,1	4,2	3,7	3,9
Численность незанятых граждан, состоящих на учете в органах службы занятости населения в целях поиска подходящей работы (на конец года), тыс. человек	30,7	36,6	18,4	16,3	19,4	24,5	23,5	17,6	15,4	15,5
из них признаны безработными	29,2	34,9	17,5	15,1	18,0	22,9	22,3	17,0	14,4	14,6
УРОВЕНЬ ЖИЗНИ НАСЕЛЕНИЯ И СОЦИАЛЬНАЯ СФЕРА										
Среднедушевые денежные доходы (в месяц), руб.	9264	20223	24696	26341	26356	27914	26956	27094	28180	29421
Реальные денежные доходы населения, в процентах к предыдущему году	115,2	105,8	109,0	102,4	92,8	91,7	90,4	97,3	100,8	99,7
Потребительские расходы в среднем на душу населения (в месяц), руб.	7432	14479	17140	20007	22563	21742	21822	22529	23863	25126
Среднемесячная номинальная начисленная заработная плата работников организаций, руб.	7765	16479	20800	23470	25884	26849	28295	30492	33754	36431
Средний размер назначенных пенсий ²⁾ , руб.	2481	7445	8956	9806	10620	11809	12173	13087	13871	14696
Реальный размер назначенных пенсий ²⁾ , в процентах к предыдущему году	111,9	113,7	103,6	104,3	96,9	101,6	98,2	105,8	100,6	103,6
Численность пенсионеров, состоящих на учете в системе Пенсионного фонда Российской Федерации, тыс. человек	875	924	943	953	963	971	980	982	990	983
Доля численности населения с денежными доходами ниже величины прожиточного минимума к общей численности населения субъекта, процентов	17,5	15,1	12,3	12,3	12,3	13,1	13,5	13,3	12,7	12,9
Потребление продуктов питания на душу населения в год, кг:										
мясо и мясопродукты, включая субпродукты II категории и жир-сырец	53	58	60	64	64	65	65	66	66	66
молоко и молочные продукты	229	240	241	242	241	240	242	243	241	241
картофель	130	97	105	101	100	99	96	93	92	93
овощи и продовольственные бахчевые культуры	82	87	104	102	107	107	107	113	118	115
хлебные продукты (хлеб и макаронные изделия в пересчете на муку, мука, крупа, бобовые)	114	110	109	110	110	110	110	109	109	110

**ПРИВОЛЖСКИЙ ФЕДЕРАЛЬНЫЙ ОКРУГ
САМАРСКАЯ ОБЛАСТЬ**

Продолжение

	2005	2010	2012	2013	2014	2015	2016	2017	2018	2019
Общая площадь жилых помещений, приходящаяся в среднем на одного жителя (на конец года) – всего, м ²	20,5	22,3	22,9	23,4	24,3	25,0	25,6	26,2	26,8	27,4
в городских поселениях	20,5	22,2	22,8	23,1	24,0	24,6	25,2	25,7	26,3	26,8
в сельской местности	20,5	22,6	23,3	24,6	25,6	26,5	27,3	28,3	29,0	30,0
Численность граждан, пользующихся социальной поддержкой по оплате жилого помещения и коммунальных услуг, тыс. человек	726,2	710,2	693,2	684,8	691,0	684,3	671,6	581,6	573,8	567,1
Среднемесячный размер социальной поддержки на одного пользователя, руб.	213	633	777	854	913	984	1019	600	686	731
Число семей, получивших субсидии на оплату жилого помещения и коммунальных услуг, тыс.	110,4	53,1	40,1	37,6	36,4	35,8	37,1	37,4	34,8	33,3
Среднемесячный размер субсидий на одну семью, руб.	493	663	1101	1213	1323	1441	1585	1643	1601	1662
Численность детей, стоящих на учете для определения в дошкольные образовательные организации ³⁾ :										
всего, человек	18473	63048	63527	78140	81609	81602	74017	72495	70737	58786
на 1000 детей в возрасте 1 – 6 лет	112	336	322	379	383	370	325	310	304	258
Валовой коэффициент охвата дошкольным образованием, в процентах от численности детей в возрасте 1 – 6 лет ⁴⁾	62,1	61,2	66,0	68,6	69,1	68,9	67,9	66,6	67,7	69,3
Численность обучающихся по образовательным программам начального, основного и среднего общего образования, тыс. человек	319	281	285	287	293	301	314	324	331	339
Численность студентов, обучающихся по программам подготовки среднего профессионального образования, тыс. человек:										
квалифицированных рабочих, служащих	30,3	16,9	13,5	11,9	11,2	10,5	7,3	7,3	8,7	9,9
специалистов среднего звена	65,4	51,6	54,1	49,4	49,5	55,4	58,3	60,2	61,0	63,7
Численность студентов, обучающихся по программам бакалавриата, специалитета, магистратуры, тыс. человек	179,0	162,3	141,7	130,3	119,1	111,0	102,8	99,9	96,9	94,6
Численность врачей, человек:										
всего, тыс.	15,6	15,3	15,2	15,3	14,9	14,6	14,7	15,3	15,2	15,5
на 10 000 человек населения	48,2	47,7	47,3	47,7	46,3	45,4	45,9	47,9	47,7	48,8
Численность среднего медицинского персонала, человек:										
всего, тыс.	31,4	30,0	29,8	29,4	31,4	30,8	30,2	30,4	29,7	29,7
на 10 000 человек населения	97,4	93,2	92,8	91,7	97,8	96,2	94,1	95,3	93,3	93,5
Число больничных организаций	96	101	120	109	106	95	90	90	93	91
Число больничных коек:										
всего, тыс.	28,0	26,4	28,0	28,2	26,6	25,1	24,4	23,6	23,5	23,2
на 10 000 человек населения	87	82	87	88	83	78	76	74	74	73
Число амбулаторно-поликлинических организаций	373	239	255	247	275	318	347	397	412	439
Мощность амбулаторно-поликлинических организаций, посещений в смену:										
всего, тыс.	72,6	76,8	79,6	79,9	79,1	79,2	79,7	83,0	85,9	83,3
на 10 000 человек населения	225	239	248	249	246	247	249	260	270	262
ВАЛОВОЙ РЕГИОНАЛЬНЫЙ ПРОДУКТ										
Валовой региональный продукт:										
всего, млн руб.	401812	695651	937434	1048546	1149148	1264910	1270326	1349095	1510519	...
на душу населения, руб.	124575	216168	291702	326422	357775	394136	396379	421777	473773	...
Индекс физического объема валового регионального продукта, в процентах к предыдущему году	101,7	108,5	105,0	104,2	101,9	97,0	97,8	100,8	100,5	...

**ПРИВОЛЖСКИЙ ФЕДЕРАЛЬНЫЙ ОКРУГ
САМАРСКАЯ ОБЛАСТЬ**

Продолжение

	2005	2010	2012	2013	2014	2015	2016	2017	2018	2019
ИНВЕСТИЦИИ										
Инвестиции в основной капитал (в фактически действовавших ценах), млн руб.	67206	154423	213022	269737	321760	302884	256776	259544	264989	287615
Индекс физического объема инвестиций в основной капитал, в процентах к предыдущему году	100,5	135,5	109,1	114,8	114,5	88,3	78,3	98,9	99,3	103,4
Удельный вес инвестиций в основной капитал, финансируемых за счет бюджетных средств, в общем объеме инвестиций, процентов	17,0	12,3	13,3	13,5	9,8	9,3	12,5	17,8	10,4	16,6
в том числе за счет федерального бюджета	2,6	4,2	4,6	5,4	4,2	3,7	7,4	10,3	4,8	9,5
ОСНОВНЫЕ ФОНДЫ										
Наличие основных фондов ⁵⁾ (на конец года; по полной учетной стоимости), млн руб.	1056262	1775376	2173528	2342741	2522834	2735586	3012202	3258454	3479558	6032634
Ввод в действие основных фондов, млн руб.	55667	109991	156690	209760	199367	194311	213627	235663	216924	417310
Степень износа основных фондов ⁶⁾ (на конец года), процентов	52,8	52,0	53,7	53,5	53,4	53,7	55,1	56,3	57,5	57,7
Удельный вес полностью изношенных основных фондов ⁶⁾ (на конец года; по полной учетной стоимости; в процентах от общего объема основных фондов)	25,9	22,1	20,9	20,7	20,2	22,7	26,2	26,9	26,7	27,8
ПРЕДПРИЯТИЯ И ОРГАНИЗАЦИИ										
Число предприятий и организаций (на конец года; по данным государственной регистрации)	109117	102705	102789	107597	111855	114952	112011	106832	106155	98036
ПРОМЫШЛЕННОЕ ПРОИЗВОДСТВО										
Объем отгруженных товаров собственного производства, выполненных работ и услуг собственными силами по видам экономической деятельности, млн руб.:										
добыча полезных ископаемых							237648	273744	368183	371282
обрабатывающие производства							907338	969528	1098570	1156027
обеспечение электрической энергией, газом и паром; кондиционирование воздуха							112420	115780	125309	126851
водоснабжение; водоотведение, организация сбора и утилизации отходов, деятельность по ликвидации загрязнений							34243	40487	37642	49393
Индекс промышленного производства ^{7),8)} , в процентах к предыдущему году	97,3	114,4	102,2	101,0	99,4	100,0	99,8	101,5	100,0	102,5
Индекс производства по видам экономической деятельности ⁸⁾ , в процентах к предыдущему году										
добыча полезных ископаемых						104,9	101,6	99,1	96,3	102,9
обрабатывающие производства						96,3	98,1	103,8	103,5	102,9
обеспечение электрической энергией, газом и паром; кондиционирование воздуха						93,4	97,9	100,6	105,6	95,3
водоснабжение; водоотведение, организация сбора и утилизации отходов, деятельность по ликвидации загрязнений						105,9	103,5	105,2	89,0	106,2
СЕЛЬСКОЕ ХОЗЯЙСТВО										
Продукция сельского хозяйства в хозяйствах всех категорий (в фактически действовавших ценах), млн руб.	23093	38105	55611	64167	71144	82193	93053	89052	88976	100441
Индекс производства продукции сельского хозяйства в хозяйствах всех категорий, в процентах к предыдущему году	95,4	71,2	106,6	105,8	102,9	92,9	115,0	100,9	99,6	106,0

**ПРИВОЛЖСКИЙ ФЕДЕРАЛЬНЫЙ ОКРУГ
САМАРСКАЯ ОБЛАСТЬ**

Продолжение

	2005	2010	2012	2013	2014	2015	2016	2017	2018	2019
Посевная площадь всех сельскохозяйственных культур в хозяйствах всех категорий, тыс. га	1874,2	1830,7	1785,0	1950,1	1997,2	2009,3	2046,9	2042,7	2096,7	2113,6
Структура посевных площадей сельскохозяйственных культур в хозяйствах всех категорий, в процентах от всей посевной площади:										
зерновые и зернобобовые культуры	66,2	54,1	52,1	53,4	55,3	54,8	55,2	54,5	53,5	52,0
технические культуры	16,3	30,0	30,4	31,7	29,9	31,8	31,5	31,6	32,6	36,2
картофель и овощебахчевые культуры	2,7	2,3	2,3	1,9	1,8	1,7	1,6	1,4	1,4	1,3
кормовые культуры	14,8	13,6	15,3	13,0	13,1	11,6	11,8	12,5	12,5	10,4
Поголовье скота в хозяйствах всех категорий (на конец года), тыс. голов:										
крупный рогатый скот в том числе коровы	253,8	202,9	225,7	233,6	243,5	236,7	235,8	228,6	226,2	224,3
свины	118,6	101,5	105,0	108,9	110,9	112,2	109,2	107,9	102,9	104,2
овцы и козы	258,5	220,6	251,6	213,2	166,9	176,5	171,7	167,6	179,0	187,2
Производство в хозяйствах всех категорий, тыс. т:										
зерно (в весе после доработки)	1101,8	489,2	1106,8	1629,4	2070,1	1332,8	2119,4	2750,8	1830,6	1892,6
сахарная свекла	55,3	2,6	7,1	7,2	–	–	–	–	–	–
семена подсолнечника (в весе после доработки) ⁹⁾	248,5	157,8	498,7	703,0	550,2	537,2	714,8	674,8	965,7	1120,2
бобы соевые (в весе после доработки) ⁹⁾	2,1	8,4	26,1	25,6	29,1	25,7	34,9	28,0	42,9	56,8
картофель	553,1	246,9	431,1	406,2	401,4	379,3	332,6	302,9	274,5	301,6
овощи	256,3	166,4	322,6	296,7	309,4	313,1	310,1	298,4	330,3	317,1
скот и птица на убой (в убойном весе)	90,0	92,4	96,2	103,3	105,9	114,5	111,5	112,3	102,5	106,7
молоко	448,6	398,7	418,8	421,4	434,9	440,6	447,5	454,2	438,6	446,0
яйца, млн шт.	277,8	212,6	195,7	165,2	127,8	130,6	123,8	116,2	107,7	99,2
СТРОИТЕЛЬСТВО										
Объем работ, выполненных по виду деятельности «Строительство» (в фактически действовавших ценах), млн руб.	27600,2	61213,3	103007,8	139333,0	159384,8	170735,1	187629,5	191782,1	159193,6	159955,3
Индекс физического объема работ, выполненных по виду деятельности «Строительство», в процентах к предыдущему году	114,7	137,8	140,3	117,4	111,4	95,7	101,4	97,9	81,5	97,6
Ввод в действие жилых домов, тыс. м ² общей площади жилых помещений	910	1041	1484	1739	1888	2212	1875	1788	1782	1841
Удельный вес жилых домов, построенных населением за счет собственных и привлеченных средств, в общем вводе жилья, процентов	28,1	36,0	35,8	38,1	43,2	35,7	38,3	37,0	43,2	49,4
Ввод в действие мощностей:										
дошкольных образовательных организаций, мест	–	–	1200	1822	570	730	1550	755	2220	1100
общеобразовательных организаций, ученических мест	1169	–	–	448	380	–	3887	1500	2000	2860
больничных организаций, коек	60	80	85	36	–	–	145	22	196	–
амбулаторно-поликлинических организаций, посещений в смену	820	715	63	–	–	180	250	375	238	1890
ТОРГОВЛЯ И УСЛУГИ НАСЕЛЕНИЮ										
Оборот розничной торговли (в фактически действовавших ценах):										
всего, млн руб.	225858	423534	502042	558547	623718	589988	599368	613578	648396	687517
на душу населения, руб.	70023	131609	156220	173881	194188	183836	187020	191827	203369	216113
Индекс физического объема оборота розничной торговли, в процентах к предыдущему году	113,7	103,3	104,4	105,4	103,9	80,9	94,9	99,5	102,9	101,5
Оборот общественного питания (в фактически действовавших ценах), млн руб.	9263	19137	21433	24197	26503	25023	24888	24333	26491	28227
Индекс физического объема оборота общественного питания, в процентах к предыдущему году	120,8	104,9	97,0	105,0	101,9	82,2	92,7	95,6	106,2	105,0
Объем платных услуг населению (в фактически действовавших ценах), млн руб.	52534	112061	125341	135874	144819	152111	157723	166824	175150	181553
Индекс физического объема платных услуг населению, в процентах к предыдущему году	107,1	97,0	98,3	100,3	100,1	97,7	99,0	101,4	101,4	98,3

	2005	2010	2012	2013	2014	2015	2016	2017	2018	2019
ТРАНСПОРТ										
Эксплуатационная длина железнодорожных путей общего пользования (на конец года), км	1368	1375	1374	1374	1374	1374	1374	1374	1374	1374
Протяженность автомобильных дорог общего пользования с твердым покрытием (на конец года) ¹⁰ , км	7649	12499	14685	15205	16144	16321	16639	16822	17471	17701
Грузооборот автомобильного транспорта, млн т·км	3393	5596	5392	3939	3912	4442	3667	3624	3210	4334
Пассажирооборот автобусного транспорта общего пользования, млн пассажиро-километров	2483	1361	2595	2240	1842	2033	2604	2733	3544	3644
ИНФОРМАЦИОННЫЕ И КОММУНИКАЦИОННЫЕ ТЕХНОЛОГИИ										
Удельный вес домашних хозяйств, имевших широкополосный доступ к сети Интернет, в общем числе домашних хозяйств, процентов					53,3	65,8	64,7	73,7	79,8	72,2
Удельный вес населения, использовавшего сеть Интернет, в общей численности населения, процентов					71,7	73,2	76,1	81,8	88,3	85,4
Удельный вес организаций, использовавших широкополосный доступ к сети Интернет, в общем числе обследованных организаций, процентов		60,3	73,0	67,6	70,8	64,9	71,5	71,1	78,4	82,8
Число подключенных абонентских устройств мобильной связи на 1000 человек населения (на конец года), шт.	1256,9	1802,1	1849,7	1966,7	1990,1	1908,4	2034,6	1988,1	1869,3	1946,3
Число активных абонентов широкополосного доступа к сети Интернет на 100 человек населения (на конец года), единиц:										
фиксированного			18,4	20,0	19,1	19,7	20,2	21,8	21,9	22,1
мобильного			54,7	63,8	66,3	71,1	82,2	78,2	81,2	90,0
ФИНАНСЫ										
Доходы консолидированного бюджета субъекта, млн руб.	55591	119428	147501	154320	160080	160370	173302	181960	198965	213837
из них доходы муниципальных образований	23949	44238	58045	63166	65680	61453	62586	66995	67194	77510
Расходы консолидированного бюджета субъекта, млн руб.	52914	121104	148098	166202	175149	173301	178806	182255	182452	206426
из них расходы муниципальных образований	24717	44943	60311	64488	66249	64399	62248	69611	67035	77041
Поступление налогов, сборов и иных обязательных платежей в бюджетную систему Российской Федерации, млн руб.	110869	180727	282805	291132	307294	308650	344818	415355	513841	581556
Задолженность по налогам и сборам в бюджетную систему Российской Федерации, млн руб.	19486	19411	16622	17212	15383	15852	19199	19337	14930	11380
ЦЕНЫ										
Индекс потребительских цен (декабрь к декабрю предыдущего года), процентов	111,4	107,8	105,8	105,6	111,8	112,7	105,2	101,5	104,5	103,0
Стоимость фиксированного набора потребительских товаров и услуг (на конец года):										
руб.	5086,2	8808,9	9919,1	10658,2	11764,5	13097,2	13819,5	13895,0	14336,5	14902,3
в процентах к среднероссийской стоимости	108	101	101	99	98	98	97	94	93	93

¹⁾ Данные рассчитаны в соответствии с актуализированной методикой расчета баланса трудовых ресурсов и оценки затрат труда.

²⁾ Данные за 2016 – 2017 гг. приведены не включая единовременную денежную выплату в размере 5 тысяч рублей, назначенную в соответствии с Федеральным законом от 22 ноября 2016 г. № 385-ФЗ. Средний размер назначенных пенсий, включая единовременную денежную выплату, составил по состоянию на 1 января 2017 г. – 17173 рублей, реальный размер назначенных пенсий по состоянию на 1 января 2017 г. – 138,5%, по состоянию на 1 января 2018 г. – 75,0%.

³⁾ Начиная с 2015 г. по данным Минпросвещения России. Данные выгружены из федерального сегмента электронной очереди по состоянию на 31 декабря 2019 г.

⁴⁾ До 2018 г. – охват детей дошкольным образованием.

⁵⁾ С учетом переоценки (см. методологические пояснения к разделу).

⁶⁾ По коммерческим организациям (без субъектов малого предпринимательства).

⁷⁾ С 2015 г. данные приведены по агрегированному индексу производства по видам экономической деятельности «Добыча полезных ископаемых», «Обрабатывающие производства», «Обеспечение электрической энергией, газом и паром; кондиционирование воздуха», «Водоснабжение; водоотведение, организация сбора и утилизации отходов, деятельность по ликвидации загрязнений» (ОКВЭД2), до 2015 г. – по видам экономической деятельности «Добыча полезных ископаемых», «Обрабатывающие производства», «Производство и распределение электроэнергии, газа и воды» (ОКВЭД).

⁸⁾ Данные за 2015 – 2018 гг. уточнены по итогам ретроспективного пересчета индексов производства, проведенного в связи с переходом в расчеты индексов производства на новый базисный 2018 г.

⁹⁾ 2005 г. – в первоначально оприходованном весе.

¹⁰⁾ С 2012 г. – включая протяженность улиц.

САРАТОВСКАЯ ОБЛАСТЬ



Площадь территории – 101,2 тыс. км²
 Климат умеренного пояса (атлантико-континентальный)
 Средняя температура января 2019 г.: -10,7°С
 Средняя температура июля 2019 г.: +20,8°С

Население (оценка на 1 января 2020 г.), тыс. человек:

все население – 2421,9
 городское – 1830,9
 сельское – 591,0

Национальная структура населения
 (по переписи на 14 октября 2010 г.), процентов к населению,
 указавшему национальную принадлежность:

русские – 87,6	чувши – 0,5
казахи – 3,1	мордва – 0,4
татары – 2,2	белорусы – 0,3
украинцы – 1,7	немцы – 0,3
армяне – 1,0	другие национальности – 2,3
азербайджанцы – 0,6	

Наиболее крупные города
 (число жителей – оценка на 1 января 2020 г.), тыс. человек:

Саратов – 838,0
Энгельс – 227,0
Балаково – 187,5
Балашов – 75,8
Вольск – 61,9

Плотность населения (на 1 января 2020 г.) – 23,9 человека на 1 км²

Муниципальные образования (на 1 января 2019 г.) – 350

в том числе:
 муниципальные районы – 38
 городские округа – 4
 городские поселения – 39
 сельские поселения – 269

РАСПРЕДЕЛЕНИЕ ЧИСЛА МИГРАНТОВ ПО ОСНОВНЫМ ПОТОКАМ ПЕРЕДВИЖЕНИЯ в 2019 г.

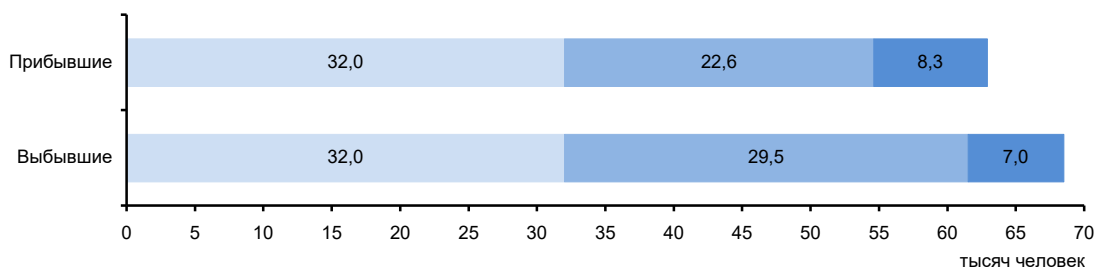

ЭКОНОМИКА ОБЛАСТИ в 2019 г.

В структуре валового регионального продукта в 2018 г. основными видами экономической деятельности являлись: обрабатывающие производства – 20,9%; сельское, торговля оптовая и розничная; ремонт автотранспортных средств и мотоциклов – 11,3; лесное хозяйство, охота, рыболовство и рыбоводство – 10,5; обеспечение электрической энергией, газом и паром; кондиционирование воздуха – 9,1; транспортировка и хранение – 8,4%.

В объеме инвестиций в основной капитал 57,2% заняли собственные средства, 42,8% – привлеченные средства.

Объем финансовых вложений, поступивших в экономику области, составил 228113 млн руб.

Сальдо прямых иностранных инвестиций, по данным Банка России, составило 19 млн долл. США.

Индекс промышленного производства по сравнению с 2018 г. составил 100,3%, по видам экономической деятельности «Добыча полезных ископаемых» – 95,4, «Обрабатывающие производства» – 103,2, «Обеспечение электрической энергией, газом и паром; кондиционирование воздуха» – 95,4, «Водоснабжение; водоотведение, организация сбора и утилизации отходов, деятельность по ликвидации загрязнений» – 106,8%. В объеме отгруженных товаров собственного производства, выполненных работ и услуг собственными силами по добыче полезных ископаемых область занимает 34 место в России (в федеральном округе – 7), по обрабатывающим производствам – 30 (6), по обеспечению электрической энергией, газом и паром; кондиционированию воздуха – 19 (6), по водоснабжению; водоотведению, организации сбора и утилизации отходов, деятельности по ликвидации загрязнений – 17 (6).

В сельском хозяйстве преобладают мясомолочное скотоводство и мясошерстное овцеводство, развито птицеводство. В растениеводстве область специализируется на выращивании зерновых культур, подсолнечника и плодово-ягодных культур.

Оборот розничной торговли составил 376,9 млрд руб., или 101,2% (в сопоставимых ценах) к 2018 г. По уровню оборота розничной торговли на душу населения область так же, как и в 2018 г., заняла 72 место в Российской Федерации. В структуре оборота розничной торговли удельный вес пищевых продуктов, включая напитки, и табачных изделий составил 45,4%, непродовольственных товаров – 54,6% (в 2018 г. – соответственно 45,7 и 54,3%).

Оборот общественного питания составил 15,6 млрд руб., или 102,4% (в сопоставимых ценах) к 2018 г.

Сальдированный финансовый результат (прибыль минус убыток) деятельности организаций составил 32342 млн руб.

Внешнеторговый оборот области составил 2045,5 млн долл. США, в том числе экспорт – 1368,6 млн долл. США, или 85,8% к уровню 2018 г., импорт – соответственно 677,0 млн долл. США и 106,3%.

**УДЕЛЬНЫЙ ВЕС ОБЛАСТИ
В ОБЩЕРОССИЙСКИХ ОСНОВНЫХ
ЭКОНОМИЧЕСКИХ ПОКАЗАТЕЛЯХ**

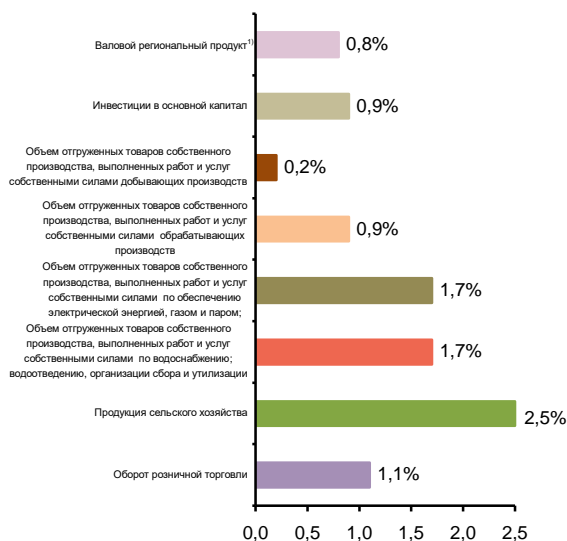

**СТРУКТУРА ВАЛОВОГО РЕГИОНАЛЬНОГО ПРОДУКТА
ПО ОТРАСЛЯМ ЭКОНОМИКИ¹⁾**
(в текущих основных ценах)



¹⁾ 2018 г.

**СТРУКТУРА ОБЪЕМА ОТГРУЖЕННЫХ ТОВАРОВ
СОБСТВЕННОГО ПРОИЗВОДСТВА, ВЫПОЛНЕННЫХ
РАБОТ И УСЛУГ СОБСТВЕННЫМИ СИЛАМИ
ОБРАБАТЫВАЮЩИХ ПРОИЗВОДСТВ
ПО ВИДАМ ЭКОНОМИЧЕСКОЙ ДЕЯТЕЛЬНОСТИ**

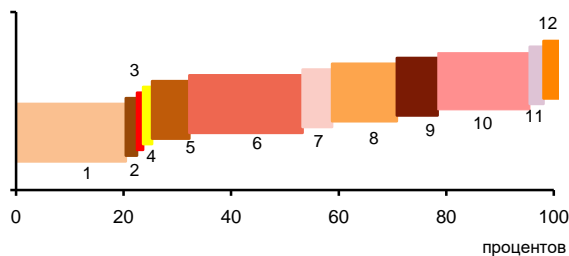

- 1 – Производство пищевых продуктов; производство напитков; производство табачных изделий (22,4%)
- 2 – Производство текстильных изделий; производство одежды; производство кожи и изделий из кожи (1,1%)
- 3 – Обработка древесины и производство изделий из дерева и пробки, кроме мебели, производство изделий из соломки и материалов для плетения (0,1%)
- 4 – Производство бумаги и бумажных изделий; деятельность полиграфическая и копирование носителей информации (0,7%)
- 5 – Производство кокса и нефтепродуктов; производство резиновых и пластмассовых изделий (6,9%)
- 6 – Производство химических веществ и химических продуктов; производство лекарственных средств и материалов, применяемых в медицинских целях (21,1%)
- 7 – Производство прочей неметаллической минеральной продукции (5,5%)
- 8 – Производство металлургическое; производство готовых металлических изделий, кроме машин и оборудования (12,0%)
- 9 – Производство компьютеров, электронных и оптических изделий; производство электрического оборудования (7,6%)
- 10 – Производство машин и оборудования, не включенных в другие группировки; производство автотранспортных средств, прицепов и полуприцепов; производство прочих транспортных средств и оборудования (17,1%)
- 11 – Производство мебели; производство прочих готовых изделий (2,6%)
- 12 – Ремонт и монтаж машин и оборудования (2,9%)

**УДЕЛЬНЫЙ ВЕС ПРОДУКЦИИ
РАСТЕНИЕВОДСТВА И ЖИВОТНОВОДСТВА
В ПРОДУКЦИИ СЕЛЬСКОГО ХОЗЯЙСТВА**

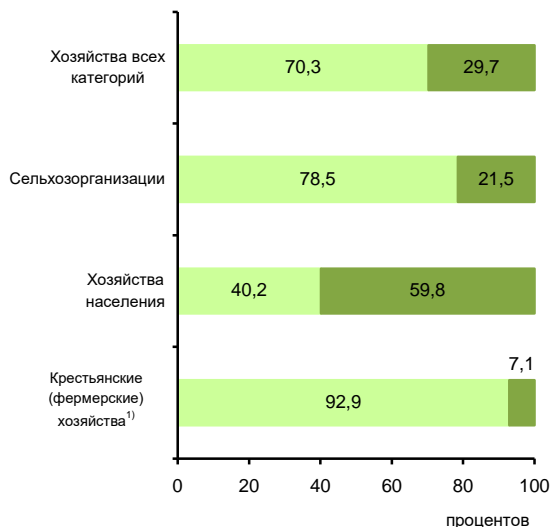

¹⁾ Включая индивидуальных предпринимателей.

СТРУКТУРА ВНЕШНЕЙ ТОРГОВЛИ

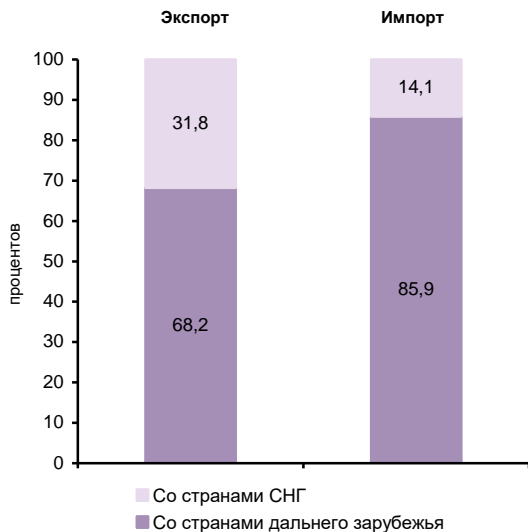

**СТРУКТУРА ДЕНЕЖНЫХ ДОХОДОВ НАСЕЛЕНИЯ
(в процентах от общего объема денежных доходов населения)**

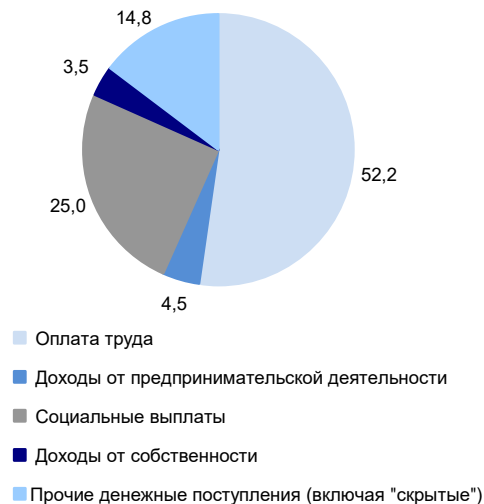

ОСНОВНЫЕ СОЦИАЛЬНО-ЭКОНОМИЧЕСКИЕ ПОКАЗАТЕЛИ

	2005	2010	2012	2013	2014	2015	2016	2017	2018	2019
НАСЕЛЕНИЕ										
Численность населения (оценка на конец года), тыс. человек	2591,2	2519,3	2503,3	2496,6	2493,0	2487,5	2479,2	2463,0	2440,8	2421,9
в том числе:										
мужчины	1187,0	1151,2	1143,6	1141,0	1139,9	1138,1	1135,0	1128,5	1119,4	1111,0
женщины	1404,2	1368,1	1359,7	1355,6	1353,1	1349,4	1344,2	1334,5	1321,4	1310,9
Из общей численности – население в трудоспособном возрасте, тыс. человек	1598,7	1522,4	1481,9	1459,6	1438,7	1415,3	1393,9	1369,0	1342,8	1355,3
Число родившихся на 1000 человек населения	9,1	10,8	11,4	11,4	11,6	11,5	10,9	9,5	9,1	8,3
Число умерших на 1000 человек населения	16,9	15,7	14,3	14,4	14,1	14,2	14,0	13,6	13,9	13,7
Естественный прирост, убыль (-) на 1000 человек населения	-7,8	-4,9	-2,9	-3,0	-2,5	-2,7	-3,1	-4,1	-4,8	-5,4
Ожидаемая продолжительность жизни при рождении, число лет:										
все население	65,87	68,89	70,27	70,67	70,95	71,40	72,07	72,88	72,95	73,07
мужчины	59,46	63,00	64,51	65,01	65,26	65,83	66,86	67,80	67,85	67,95
женщины	72,83	74,85	75,94	76,19	76,48	76,78	76,97	77,61	77,72	77,89
ТРУД										
Среднегодовая численность занятых ¹⁾ , тыс. человек	...	1155,7	1166,4	1183,7	1180,1	1149,4	1136,9	1081,8	1051,4	1052,2
Численность работников, занятых в государственных органах и органах местного самоуправления, тыс. человек	24,1	26,2	24,4	23,1	33,8	32,3	31,9	33,5	32,2	32,1
Численность безработных, тыс. человек	121,3	85,8	69,0	65,7	58,4	59,0	63,7	57,4	60,3	51,9
Уровень безработицы, процентов	9,2	6,3	5,4	5,2	4,6	4,7	5,1	4,8	5,0	4,3
Численность незанятых граждан, состоящих на учете в органах службы занятости населения в целях поиска подходящей работы (на конец года), тыс. человек	23,9	20,0	14,8	12,2	12,0	14,8	13,6	11,6	9,7	10,6
из них признаны безработными	22,7	18,7	14,2	11,7	11,4	13,9	13,0	11,2	9,4	10,1
УРОВЕНЬ ЖИЗНИ НАСЕЛЕНИЯ И СОЦИАЛЬНАЯ СФЕРА										
Среднедушевые денежные доходы (в месяц), руб.	5056	12147	14280	16292	17786	20111	19804	20244	21423	22757
Реальные денежные доходы населения, в процентах к предыдущему году	112,9	108,2	104,0	105,3	101,3	98,7	93,1	99,1	102,6	100,9
Потребительские расходы в среднем на душу населения (в месяц), руб.	3438	8148	10885	13181	14294	15095	15604	16298	17375	18514
Среднемесячная номинальная начисленная заработная плата работников организаций, руб.	5439	14554	18803	20668	22012	22528	23548	24738	26823	30717
Средний размер назначенных пенсий ²⁾ , руб.	2385	6988	8346	9107	9841	10927	11254	12157	12896	13674
Реальный размер назначенных пенсий ²⁾ , в процентах к предыдущему году	115,0	112,7	103,1	103,2	97,4	102,2	99,5	106,5	101,1	103,9
Численность пенсионеров, состоящих на учете в системе Пенсионного фонда Российской Федерации, тыс. человек	699	715	725	730	736	742	747	750	753	744
Доля численности населения с денежными доходами ниже величины прожиточного минимума к общей численности населения субъекта, процентов	24,7	16,4	15,9	15,0	15,0	16,9	16,8	16,5	15,3	15,5
Потребление продуктов питания на душу населения в год, кг:										
мясо и мясопродукты, включая субпродукты II категории и жир-сырец	52	65	68	64	61	57	57	59	62	62
молоко и молочные продукты	289	311	309	284	263	247	231	231	232	232
картофель	90	47	62	60	56	58	58	57	57	57
овощи и продовольственные бахчевые культуры	63	84	100	102	103	104	102	105	105	106
хлебные продукты (хлеб и макаронные изделия в пересчете на муку, мука, крупа, бобовые)	125	100	101	98	102	102	104	104	104	104

**ПРИВОЛЖСКИЙ ФЕДЕРАЛЬНЫЙ ОКРУГ
САРАТОВСКАЯ ОБЛАСТЬ**

Продолжение

	2005	2010	2012	2013	2014	2015	2016	2017	2018	2019
Общая площадь жилых помещений, приходящаяся в среднем на одного жителя (на конец года) – всего, м ²	22,7	25,3	26,1	26,5	27,1	27,8	28,3	28,8	29,4	29,9
в городских поселениях	22,5	24,6	25,3	25,7	26,3	27,0	27,6	28,1	28,7	29,3
в сельской местности	23,4	27,3	28,5	29,0	29,6	30,1	30,5	31,1	31,7	31,7
Численность граждан, пользующихся социальной поддержкой по оплате жилого помещения и коммунальных услуг, тыс. человек	751,9	1180,2	1021,3	703,3	680,1	644,5	590,5	582,5	571,7	549,8
Среднемесячный размер социальной поддержки на одного пользователя, руб.	132	354	470	707	695	584	530	492	514	543
Число семей, получивших субсидии на оплату жилого помещения и коммунальных услуг, тыс.	96,7	77,6	82,1	46,4	52,0	51,4	51,1	48,7	47,6	46,3
Среднемесячный размер субсидий на одну семью, руб.	495	756	924	703	738	755	739	764	746	717
Численность детей, стоящих на учете для определения в дошкольные образовательные организации ³⁾ :										
всего, человек	4393	22062	32308	41112	39219	38602	40034	39297	37144	33560
на 1000 детей в возрасте 1 – 6 лет	34	152	213	262	246	240	245	239	228	214
Валовой коэффициент охвата дошкольным образованием, в процентах от численности детей в возрасте 1 – 6 лет ⁴⁾	55,8	55,2	57,4	58,5	60,3	62,9	63,7	63,3	65,2	67,2
Численность обучающихся по образовательным программам начального, основного и среднего общего образования, тыс. человек	267	220	219	219	221	226	233	238	242	245
Численность студентов, обучающихся по программам подготовки среднего профессионального образования, тыс. человек:										
квалифицированных рабочих, служащих	30,3	20,3	14,6	14,1	12,7	12,5	8,6	9,1	8,5	8,7
специалистов среднего звена	53,0	44,5	43,8	42,9	41,9	41,2	42,2	44,2	44,8	46,1
Численность студентов, обучающихся по программам бакалавриата, специалитета, магистратуры, тыс. человек	124,4	121,4	103,3	96,9	90,8	84,5	80,0	76,0	74,6	73,6
Численность врачей, человек:										
всего, тыс.	13,7	13,1	13,2	13,4	13,3	12,1	11,9	12,4	12,3	12,3
на 10 000 человек населения	52,7	52,0	52,8	53,5	53,2	48,6	48,0	50,4	50,5	50,8
Численность среднего медицинского персонала, человек:										
всего, тыс.	29,3	27,9	27,9	27,7	27,5	26,9	26,6	26,8	26,6	26,6
на 10 000 человек населения	113,2	110,8	111,3	111,0	110,5	108,2	107,2	108,9	109	109,6
Число больничных организаций	184	118	130	116	117	113	111	110	111	109
Число больничных коек:										
всего, тыс.	27,3	23,0	24,8	24,4	23,8	24,5	24,5	24,9	24,6	24,2
на 10 000 человек населения	105	91	99	97,6	95,3	98,3	99,0	101,0	100,8	100
Число амбулаторно-поликлинических организаций	444	348	385	379	378	354	351	375	375	368
Мощность амбулаторно-поликлинических организаций, посещений в смену:										
всего, тыс.	62,3	63,2	66,2	66,9	67,5	68,7	66,7	68,0	68,9	69,8
на 10 000 человек населения	240	251	264	268	271	276	269	276	283	288
ВАЛОВОЙ РЕГИОНАЛЬНЫЙ ПРОДУКТ										
Валовой региональный продукт:										
всего, млн руб.	170930	376169	478276	526179	566646	625177	643125	668593	712545	...
на душу населения, руб.	65657	148839	190850	210478	227132	251047	258970	270564	290612	...
Индекс физического объема валового регионального продукта, в процентах к предыдущему году	105,6	102,1	105,9	104,3	100,3	99,0	100,9	102,1	101,6	...

**ПРИВОЛЖСКИЙ ФЕДЕРАЛЬНЫЙ ОКРУГ
САРАТОВСКАЯ ОБЛАСТЬ**

Продолжение

	2005	2010	2012	2013	2014	2015	2016	2017	2018	2019
ИНВЕСТИЦИИ										
Инвестиции в основной капитал (в фактически действовавших ценах), млн руб.	40435	80041	117646	125834	137421	140129	141337	145164	154864	167900
Индекс физического объема инвестиций в основной капитал, в процентах к предыдущему году	142,6	115,1	108,0	104,2	107,8	90,8	95,3	100,3	100,5	104,1
Удельный вес инвестиций в основной капитал, финансируемых за счет бюджетных средств, в общем объеме инвестиций, процентов	15,5	16,7	13,5	11,8	8,8	8,6	8,0	12,2	12,7	14,3
в том числе за счет федерального бюджета	13,4	10,5	9,2	8,0	5,8	7,3	6,5	8,6	8,6	7,5
ОСНОВНЫЕ ФОНДЫ										
Наличие основных фондов ⁵⁾ (на конец года; по полной учетной стоимости), млн руб.	556180	1108845	1319466	1456217	1402337	1551306	1779849	1869085	2007804	3428386
Ввод в действие основных фондов, млн руб.	28691	55593	101190	97163	110425	107324	109413	113918	116084	124394
Степень износа основных фондов ⁶⁾ (на конец года), процентов	47,0	50,6	54,0	53,5	53,8	54,2	56,2	57,6	58,4	59,4
Удельный вес полностью изношенных основных фондов ⁶⁾ (на конец года; по полной учетной стоимости; в процентах от общего объема основных фондов)	16,5	15,3	16,9	17,2	19,1	21,8	25,9	26,1	25,8	27,0
ПРЕДПРИЯТИЯ И ОРГАНИЗАЦИИ										
Число предприятий и организаций (на конец года; по данным государственной регистрации)	54032	54009	49057	50203	50352	51205	49176	46416	45437	43158
ПРОМЫШЛЕННОЕ ПРОИЗВОДСТВО										
Объем отгруженных товаров собственного производства, выполненных работ и услуг собственными силами по видам экономической деятельности, млн руб.:										
добыча полезных ископаемых							28187	30492	42026	34948
обрабатывающие производства							344275	352459	398719	410146
обеспечение электрической энергией, газом и паром; кондиционирование воздуха							91650	96236	101302	98183
водоснабжение; водоотведение, организация сбора и утилизации отходов, деятельность по ликвидации загрязнений							9512	11208	12763	22339
Индекс промышленного производства ^{7),8)} , в процентах к предыдущему году	110,0	101,8	106,6	102,3	107,6	100,2	100,7	103,2	100,7	100,3
Индекс производства по видам экономической деятельности ⁸⁾ , в процентах к предыдущему году										
добыча полезных ископаемых						108,5	107,5	100,5	103,2	95,4
обрабатывающие производства						97,7	99,7	105,3	101,1	103,2
обеспечение электрической энергией, газом и паром; кондиционирование воздуха						104,6	101,3	99,5	99,9	95,4
водоснабжение; водоотведение, организация сбора и утилизации отходов, деятельность по ликвидации загрязнений						94,6	99,9	101,8	88,2	106,8
СЕЛЬСКОЕ ХОЗЯЙСТВО										
Продукция сельского хозяйства в хозяйствах всех категорий (в фактически действовавших ценах), млн руб.	34921	67085	83337	92418	100621	119768	142010	134973	129175	145143
Индекс производства продукции сельского хозяйства в хозяйствах всех категорий, в процентах к предыдущему году	100,3	80,6	86,9	112,2	106,4	89,3	114,7	105,1	97,4	106,2

**ПРИВОЛЖСКИЙ ФЕДЕРАЛЬНЫЙ ОКРУГ
САРАТОВСКАЯ ОБЛАСТЬ**

Продолжение

	2005	2010	2012	2013	2014	2015	2016	2017	2018	2019
Посевная площадь всех сельскохозяйственных культур в хозяйствах всех категорий, тыс. га	3589,5	3603,9	3645,9	3801,8	3662,7	3726,3	3754,7	3829,0	3981,5	4061,0
Структура посевных площадей сельскохозяйственных культур в хозяйствах всех категорий, в процентах от всей посевной площади:										
зерновые и зернобобовые культуры	69,5	61,7	63,2	59,6	58,3	56,2	56,2	60,4	60,0	57,4
технические культуры	16,9	30,5	28,8	33,4	34,6	37,2	37,4	33,7	34,0	36,5
картофель и овощебахчевые культуры	1,2	1,2	1,2	1,3	1,3	1,2	1,0	0,9	0,9	0,8
кормовые культуры	12,4	6,6	6,7	5,8	5,7	5,4	5,3	5,0	5,1	5,3
Поголовье скота в хозяйствах всех категорий (на конец года), тыс. голов:										
крупный рогатый скот в том числе коровы	494,8	547,3	456,3	435,3	416,0	405,6	408,0	424,9	430,6	432,5
свины	224,6	248,2	213,6	200,8	189,6	184,7	184,8	190,7	193,1	194,5
овцы и козы	327,3	428,6	274,0	288,2	279,4	286,9	295,9	283,1	271,8	275,4
Производство в хозяйствах всех категорий, тыс. т:										
зерно (в весе после доработки)	3452,7	1032,5	2204,8	3194,0	3684,2	2214,0	4264,6	5832,7	3313,8	3182,2
сахарная свекла	181,4	40,9	213,6	181,1	138,6	236,9	334,8	453,1	341,3	430,2
семена подсолнечника (в весе после доработки) ⁹⁾	527,1	410,5	770,7	1221,3	1012,7	1005,4	1296,9	1011,0	1573,5	2027,3
бобы соевые (в весе после доработки) ⁹⁾	1,6	4,3	9,0	13,2	16,5	22,8	31,2	29,5	34,5	45,4
картофель	394,1	137,7	226,4	213,8	197,1	171,1	150,3	148,9	144,3	142,0
овощи	261,5	291,8	363,8	387,3	417,0	393,7	367,7	376,5	371,2	380,6
скот и птица на убой (в убойном весе)	129,0	176,5	147,1	140,6	131,5	125,8	123,7	122,4	120,2	120,5
молоко	871,0	998,8	964,4	826,4	777,4	728,3	707,6	711,9	737,6	746,7
яйца, млн шт.	809,6	908,2	907,0	947,4	916,7	1000,0	982,9	961,1	920,4	939,2
СТРОИТЕЛЬСТВО										
Объем работ, выполненных по виду деятельности «Строительство» (в фактически действовавших ценах), млн руб.	20743,4	38739,6	54143,2	59730,6	60248,6	76562,1	54852,7	59974,4	63768,4	61938,5
Индекс физического объема работ, выполненных по виду деятельности «Строительство», в процентах к предыдущему году	154,1	116,5	104,8	107,8	101,1	105,5	71,6	102,8	99,0	101,0
Ввод в действие жилых домов, тыс. м ² общей площади жилых помещений	682	1144	1236	1314	1521	1140	1294	1210	1216	1202
Удельный вес жилых домов, построенных населением за счет собственных и привлеченных средств, в общем вводе жилья, процентов	32,4	48,2	63,0	59,8	48,9	48,9	38,6	35,6	52,6	58,6
Ввод в действие мощностей:										
дошкольных образовательных организаций, мест	—	20	691	1460	2802	1408	1533	460	690	1875
общеобразовательных организаций, ученических мест	1040	624	825	412	—	—	—	1181	2200	150
больничных организаций, коек	30	93	—	—	—	36	101	42	—	—
амбулаторно-поликлинических организаций, посещений в смену	8	30	129	50	130	—	30	8	8	308
ТОРГОВЛЯ И УСЛУГИ НАСЕЛЕНИЮ										
Оборот розничной торговли (в фактически действовавших ценах):										
всего, млн руб.	82852	183984	243937	267193	301183	314122	319374	333210	357332	376901
на душу населения, руб.	31825	72797	97340	106880	120725	126139	128604	134843	145738	155017
Индекс физического объема оборота розничной торговли, в процентах к предыдущему году	115,2	106,7	109,2	103,9	105,8	91,5	96,3	101,9	105,1	101,2
Оборот общественного питания (в фактически действовавших ценах), млн руб.	2208	7743	9036	10445	11171	12333	12990	13692	14708	15634
Индекс физического объема оборота общественного питания, в процентах к предыдущему году	144,9	100,7	102,1	113,1	96,1	100,2	101,6	101,3	104,8	102,4
Объем платных услуг населению (в фактически действовавших ценах), млн руб.	22987	53774	68356	76135	78938	81001	86511	93278	98104	103881
Индекс физического объема платных услуг населению, в процентах к предыдущему году	110,5	108,8	100,0	101,3	97,0	94,7	100,7	102,8	101,2	101,7

	2005	2010	2012	2013	2014	2015	2016	2017	2018	2019
ТРАНСПОРТ										
Эксплуатационная длина железнодорожных путей общего пользования (на конец года), км	2297	2296	2307	2308	2308	2308	2291	2291	2291	2291
Протяженность автомобильных дорог общего пользования с твердым покрытием (на конец года) ¹⁰ , км	10469	11503	17308	17770	17531	18091	17033	17096	17161	17232
Грузооборот автомобильного транспорта, млн т·км	1259	2095	2344	2203	2146	2207	2220	2592	2483	2375
Пассажирооборот автобусного транспорта общего пользования, млн пассажиро-километров	2542	4007	2856	3673	3755	3193	3095	3278	3561	3248
ИНФОРМАЦИОННЫЕ И КОММУНИКАЦИОННЫЕ ТЕХНОЛОГИИ										
Удельный вес домашних хозяйств, имевших широкополосный доступ к сети Интернет, в общем числе домашних хозяйств, процентов					53,9	63,9	62,6	70,3	72,4	79,1
Удельный вес населения, использовавшего сеть Интернет, в общей численности населения, процентов					66,1	69,6	72,6	78,9	85,2	91,2
Удельный вес организаций, использовавших широкополосный доступ к сети Интернет, в общем числе обследованных организаций, процентов		51,5	75,4	80,2	79,4	77,3	70,3	72,3	79,5	81,7
Число подключенных абонентских устройств мобильной связи на 1000 человек населения (на конец года), шт.	802,2	1572,6	1701,3	1814,9	1794,3	1779,8	1798,3	1820,5	1743,4	1865,9
Число активных абонентов широкополосного доступа к сети Интернет на 100 человек населения (на конец года), единиц:										
фиксированного			15,4	17,5	18,5	19,9	19,8	22,0	21,5	21,8
мобильного			52,2	58,7	60,8	64,1	70,7	71,9	76,5	83,9
ФИНАНСЫ										
Доходы консолидированного бюджета субъекта, млн руб.	26759	66396	79178	79631	82710	86999	93143	99722	110567	121262
из них доходы муниципальных образований	13956	31678	39911	40384	38155	36152	42708	44166	47341	55317
Расходы консолидированного бюджета субъекта, млн руб.	27907	75249	86990	87684	87913	92718	93205	98988	105242	122098
из них расходы муниципальных образований	14268	32599	40643	41674	39474	37351	43312	45818	47666	56044
Поступление налогов, сборов и иных обязательных платежей в бюджетную систему Российской Федерации, млн руб.	34562	71031	99193	108017	117982	124612	146568	167887	188953	176016
Задолженность по налогам и сборам в бюджетную систему Российской Федерации, млн руб.	7113	5217	5811	5842	5982	7033	7984	8961	7679	6415
ЦЕНЫ										
Индекс потребительских цен (декабрь к декабрю предыдущего года), процентов	108,4	108,5	106,0	106,2	110,9	111,7	103,9	101,2	104,2	102,5
Стоимость фиксированного набора потребительских товаров и услуг (на конец года):										
руб.	4056,6	7091,4	8105,2	8899,1	10318,2	11447,6	12071,9	12302,7	12937,5	13202,3
в процентах к среднероссийской стоимости	86	81	82	83	86	85	85	83	84	82

¹⁾ Данные рассчитаны в соответствии с актуализированной методикой расчета баланса трудовых ресурсов и оценки затрат труда.

²⁾ Данные за 2016 – 2017 гг. приведены не включая единовременную денежную выплату в размере 5 тысяч рублей, назначенную в соответствии с Федеральным законом от 22 ноября 2016 г. № 385-ФЗ. Средний размер назначенных пенсий, включая единовременную денежную выплату, составил по состоянию на 1 января 2017 г. – 16254 рублей, реальный размер назначенных пенсий по состоянию на 1 января 2017 г. – 143,6%, по состоянию на 1 января 2018 г. – 73,7%.

³⁾ Начиная с 2015 г. по данным Минпросвещения России. Данные выгружены из федерального сегмента электронной очереди по состоянию на 31 декабря 2019 г.

⁴⁾ До 2018 г. – охват детей дошкольным образованием.

⁵⁾ С учетом переоценки (см. методологические пояснения к разделу).

⁶⁾ По коммерческим организациям (без субъектов малого предпринимательства).

⁷⁾ С 2015 г. данные приведены по агрегированному индексу производства по видам экономической деятельности «Добыча полезных ископаемых», «Обрабатывающие производства», «Обеспечение электрической энергией, газом и паром; кондиционирование воздуха», «Водоснабжение; водоотведение, организация сбора и утилизации отходов, деятельность по ликвидации загрязнений» (ОКВЭД2), до 2015 г. – по видам экономической деятельности «Добыча полезных ископаемых», «Обрабатывающие производства», «Производство и распределение электроэнергии, газа и воды» (ОКВЭД).

⁸⁾ Данные за 2015 – 2018 гг. уточнены по итогам ретроспективного пересчета индексов производства, проведенного в связи с переходом в расчеты индексов производства на новый базисный 2018 г.

⁹⁾ 2005 г. – в первоначально оприходованном весе.

¹⁰⁾ С 2012 г. – включая протяженность улиц.

УЛЬЯНОВСКАЯ ОБЛАСТЬ



Площадь территории – 37,2 тыс. км²

Климат умеренного пояса (атлантико-континентальный)

Средняя температура января 2019 г.: -11,9°С

Средняя температура июля 2019 г.: +18,7°С

Население (оценка на 1 января 2020 г.), тыс. человек:

все население – 1229,8

городское – 932,7

сельское – 297,1

Национальная структура населения

(по переписи на 14 октября 2010 г.), процентов к населению, указавшему национальную принадлежность:

русские – 73,6

татары – 12,2

чуваша – 7,7

мордва – 3,2

украинцы – 0,9

азербайджанцы – 0,4

армяне – 0,4

другие национальности – 1,6

Наиболее крупные города

(число жителей – оценка на 1 января 2020 г.), тыс. человек:

Ульяновск – 627,7

Димитровград – 113,5

Инза – 17,2

Барыш – 15,5

Новоульяновск – 17,6

Плотность населения (на 1 января 2020 г.) – 33,1 человека на 1 км²

Муниципальные образования (на 1 января 2019 г.) – 167

в том числе:

муниципальные районы – 21

городские округа – 3

городские поселения – 31

сельские поселения – 112

РАСПРЕДЕЛЕНИЕ ЧИСЛА МИГРАНТОВ ПО ОСНОВНЫМ ПОТОКАМ ПЕРЕДВИЖЕНИЯ в 2019 г.

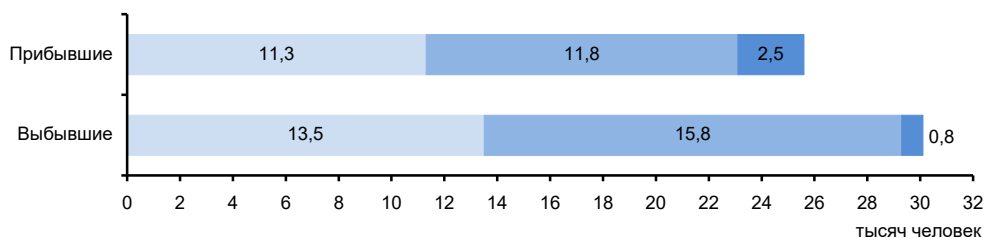

Потоки миграции:

■ Перемещения внутри региона

■ Обмен с другими регионами России

■ Международные

ЭКОНОМИКА ОБЛАСТИ в 2019 г.

В структуре валового регионального продукта в 2018 г. основными видами экономической деятельности являлись: обрабатывающие производства – 26,9%; торговля оптовая и розничная; ремонт автотранспортных средств и мотоциклов – 13,0%; строительство – 7,6; транспортировка и хранение – 6,6%.

В объеме инвестиций в основной капитал 36,0% заняли собственные средства, 64,0% – привлеченные средства.

Объем финансовых вложений, поступивших в экономику области, составил 232916 млн руб.

Сальдо прямых иностранных инвестиций, по данным Банка России, составило -3 млн долл. США¹⁾.

Индекс промышленного производства по сравнению с 2018 г. составил 102,1%, по видам экономической деятельности «Добыча полезных ископаемых» – 74,9, «Обрабатывающие производства» – 104,4, «Обеспечение электрической энергией, газом и паром; кондиционирование воздуха» – 94,3, «Водоснабжение; водоотведение, организация сбора и утилизации отходов, деятельность по ликвидации загрязнений» – 95,2%. В объеме отгруженных товаров собственного производства, выполненных работ и услуг собственными силами по добыче полезных ископаемых область занимает 47 место в России (в федеральном округе – 8), по обрабатывающим производствам – 40 (9), по обеспечению электрической энергией, газом и паром; кондиционированию воздуха – 53 (10), по водоснабжению; водоотведению, организации сбора и утилизации отходов, деятельности по ликвидации загрязнений – 40 (9).

В области производится пятая часть общероссийского выпуска средств автотранспортных грузовых.

В сельском хозяйстве занимаются разведением крупного рогатого скота молочно-мясного направления, птицеводством, свиноводством. Растениеводство специализируется на производстве зерновых, кормовых и технических культур.

Оборот розничной торговли составил 198,7 млрд руб., или 101,4% (в сопоставимых ценах) к 2018 г. По уровню оборота розничной торговли на душу населения область заняла 66 место в Российской Федерации (в 2018 г. – 65 место). В структуре оборота розничной торговли удельный вес пищевых продуктов, включая напитки, и табачных изделий так же, как и в 2018 г., составил 49,3%, непродовольственных товаров – 50,7%.

Оборот общественного питания составил 6,7 млрд руб., или 103,4% (в сопоставимых ценах) к 2018 г.

Сальдированный финансовый результат (прибыль минус убыток) деятельности организаций составил 7315 млн руб.

Внешнеторговый оборот области составил 1852,7 млн долл. США, в том числе экспорт – 1122,4 млн долл. США, или 142,2% к уровню 2018 г., импорт – соответственно 730,2 млн долл. США и 112,7%.

¹⁾ Знак (-) означает снижение.

**УДЕЛЬНЫЙ ВЕС ОБЛАСТИ
В ОБЩЕРОССИЙСКИХ ОСНОВНЫХ
ЭКОНОМИЧЕСКИХ ПОКАЗАТЕЛЯХ**

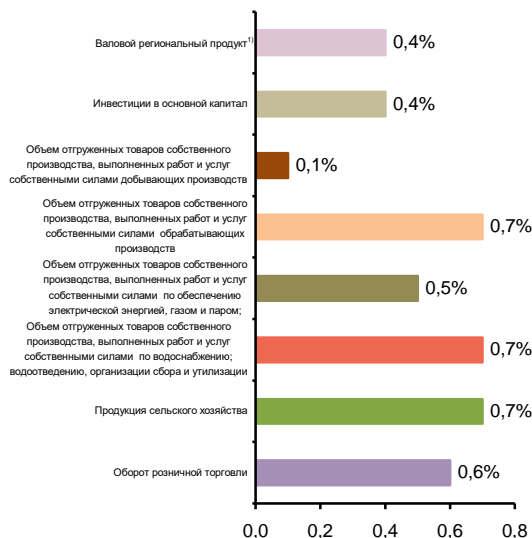

**СТРУКТУРА ВАЛОВОГО РЕГИОНАЛЬНОГО ПРОДУКТА
ПО ОТРАСЛЯМ ЭКОНОМИКИ¹⁾**

(в текущих основных ценах)



¹⁾ 2018 г.

СТРУКТУРА ОБЪЕМА ОТГРУЖЕННЫХ ТОВАРОВ СОБСТВЕННОГО ПРОИЗВОДСТВА, ВЫПОЛНЕННЫХ РАБОТ И УСЛУГ СОБСТВЕННЫМИ СИЛАМИ ОБРАБАТЫВАЮЩИХ ПРОИЗВОДСТВ ПО ВИДАМ ЭКОНОМИЧЕСКОЙ ДЕЯТЕЛЬНОСТИ

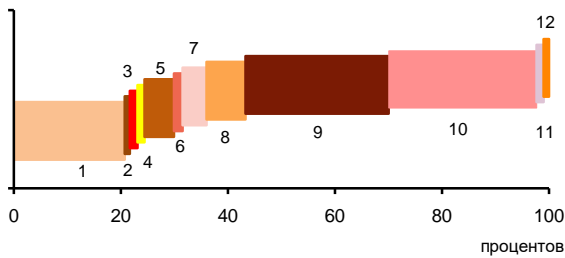

- 1 – Производство пищевых продуктов; производство напитков; производство табачных изделий (20,7%)
- 2 – Производство текстильных изделий; производство одежды; производство кожи и изделий из кожи (1,0%)
- 3 – Обработка древесины и производство изделий из дерева и пробки, кроме мебели, производство изделий из соломки и материалов для плетения (1,4%)
- 4 – Производство бумаги и бумажных изделий; деятельность полиграфическая и копирование носителей информации (1,3%)
- 5 – Производство кокса и нефтепродуктов; производство резиновых и пластмассовых изделий (5,5%)
- 6 – Производство химических веществ и химических продуктов; производство лекарственных средств и материалов, применяемых в медицинских целях (1,6%)
- 7 – Производство прочей неметаллической минеральной продукции (4,5%)
- 8 – Производство металлургическое; производство готовых металлических изделий, кроме машин и оборудования (7,3%)
- 9 – Производство компьютеров, электронных и оптических изделий; производство электрического оборудования (26,7%)
- 10 – Производство машин и оборудования, не включенных в другие группировки; производство автотранспортных средств, прицепов и полуприцепов; производство прочих транспортных средств и оборудования (27,7%)
- 11 – Производство мебели; производство прочих готовых изделий (1,3%)
- 12 – Ремонт и монтаж машин и оборудования (1,0%)

УДЕЛЬНЫЙ ВЕС ПРОДУКЦИИ РАСТЕНИЕВОДСТВА И ЖИВОТНОВОДСТВА В ПРОДУКЦИИ СЕЛЬСКОГО ХОЗЯЙСТВА



¹⁾ Включая индивидуальных предпринимателей.

СТРУКТУРА ВНЕШНЕЙ ТОРГОВЛИ

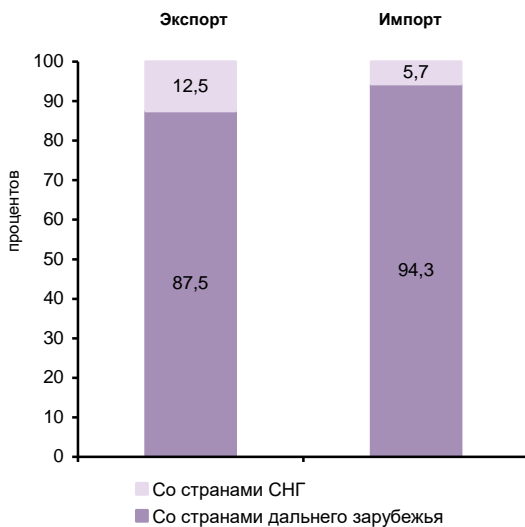

СТРУКТУРА ДЕНЕЖНЫХ ДОХОДОВ НАСЕЛЕНИЯ (в процентах от общего объема денежных доходов населения)

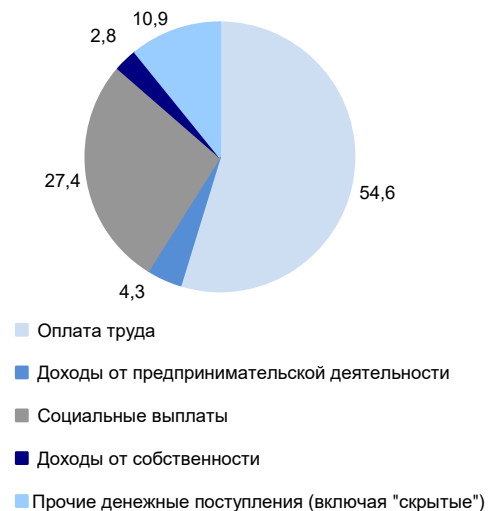

ОСНОВНЫЕ СОЦИАЛЬНО-ЭКОНОМИЧЕСКИЕ ПОКАЗАТЕЛИ

	2005	2010	2012	2013	2014	2015	2016	2017	2018	2019
НАСЕЛЕНИЕ										
Численность населения (оценка на конец года), тыс. человек	1340,3	1290,5	1274,5	1267,6	1262,6	1257,6	1252,9	1246,6	1238,4	1229,8
в том числе:										
мужчины	614,4	590,9	584,1	581,5	580,2	577,8	575,9	573,2	569,8	566,0
женщины	725,9	699,6	690,4	686,1	682,4	679,8	677,0	673,4	668,6	663,8
Из общей численности – население в трудоспособном возрасте, тыс. человек	842,3	792,5	761,0	744,0	728,3	711,6	696,3	681,2	666,8	672,8
Число родившихся на 1000 человек населения	8,6	10,6	11,5	11,6	11,9	11,9	11,6	10,1	9,6	8,8
Число умерших на 1000 человек населения	16,9	15,7	14,2	14,4	14,6	14,9	14,8	14,0	14,2	13,8
Естественный прирост, убыль (-) на 1000 человек населения	-8,3	-5,1	-2,7	-2,8	-2,7	-3,0	-3,2	-3,9	-4,6	-5,0
Ожидаемая продолжительность жизни при рождении, число лет:										
все население	65,38	68,54	70,62	70,50	70,37	70,46	70,97	72,34	72,17	72,96
мужчины	58,72	62,35	64,70	64,64	64,52	64,50	65,22	67,04	66,86	67,70
женщины	72,80	74,91	76,43	76,30	76,20	76,45	76,67	77,37	77,23	77,96
ТРУД										
Среднегодовая численность занятых ¹⁾ , тыс. человек	...	602,6	608,7	600,2	591,8	582,3	587,1	580,8	570,9	553,1
Численность работников, занятых в государственных органах и органах местного самоуправления, тыс. человек	14,2	15,4	14,3	13,6	17,4	16,9	16,3	16,4	16,0	16,0
Численность безработных, тыс. человек	53,5	58,8	37,9	37,4	31,0	32,0	29,7	28,3	23,4	23,0
Уровень безработицы, процентов	7,7	8,8	5,6	5,5	4,8	4,9	4,6	4,4	3,7	3,8
Численность незанятых граждан, состоящих на учете в органах службы занятости населения в целях поиска подходящей работы (на конец года), тыс. человек	22,3	9,2	4,8	3,8	3,5	4,6	3,9	3,5	3,2	3,2
из них признаны безработными	21,1	8,8	4,5	3,5	3,1	4,1	3,5	3,0	2,7	2,9
УРОВЕНЬ ЖИЗНИ НАСЕЛЕНИЯ И СОЦИАЛЬНАЯ СФЕРА										
Среднедушевые денежные доходы (в месяц), руб.	4576	13132	16375	17857	20565	22711	22617	23284	22797	23698
Реальные денежные доходы населения, в процентах к предыдущему году	108,8	112,8	107,9	105,7	106,0	94,1	93,5	98,7	94,6	98,6
Потребительские расходы в среднем на душу населения (в месяц), руб.	3421	8812	11570	14363	15544	16284	16505	17326	18052	19209
Среднемесячная номинальная начисленная заработная плата работников организаций, руб.	5344	13339	17107	19187	21272	22846	24334	26254	28353	30677
Средний размер назначенных пенсий ²⁾ , руб.	2367	7004	8405	9185	9952	11043	11372	12238	13003	13758
Реальный размер назначенных пенсий ²⁾ , в процентах к предыдущему году	112,8	111,1	103,0	102,7	97,2	101,9	97,7	105,3	101,0	103,5
Численность пенсионеров, состоящих на учете в системе Пенсионного фонда Российской Федерации, тыс. человек	379	390	397	400	404	410	414	417	419	417
Доля численности населения с денежными доходами ниже величины прожиточного минимума к общей численности населения субъекта, процентов	28,9	16,4	13,3	13,8	12,7	14,8	14,7	14,9	15,3	15,5
Потребление продуктов питания на душу населения в год, кг:										
мясо и мясопродукты, включая субпродукты II категории и жир-сырец	44	54	64	68	66	61	62	63	64	66
молоко и молочные продукты	219	219	229	231	222	201	195	204	207	215
картофель	99	91	98	96	95	98	97	109	106	108
овощи и продовольственные бахчевые культуры	68	93	96	96	96	97	99	107	106	107
хлебные продукты (хлеб и макаронные изделия в пересчете на муку, мука, крупа, бобовые)	117	105	107	107	106	94	97	100	100	100

**ПРИВОЛЖСКИЙ ФЕДЕРАЛЬНЫЙ ОКРУГ
УЛЬЯНОВСКАЯ ОБЛАСТЬ**

Продолжение

	2005	2010	2012	2013	2014	2015	2016	2017	2018	2019
Общая площадь жилых помещений, приходящая в среднем на одного жителя (на конец года) – всего, м ²	21,3	23,2	24,1	24,7	25,3	26,1	26,8	27,5	28,2	29,1
в городских поселениях	20,9	22,6	23,3	23,8	24,4	25,1	25,7	26,2	26,8	27,5
в сельской местности	22,6	25,1	26,4	27,1	27,9	28,8	29,9	31,2	32,5	34,0
Численность граждан, пользующихся социальной поддержкой по оплате жилого помещения и коммунальных услуг, тыс. человек	319,6	440,2	447,0	445,4	440,4	448,0	456,1	439,2	433,6	438,2
Среднемесячный размер социальной поддержки на одного пользователя, руб.	155	386	492	561	581	553	569	629	651	671
Число семей, получивших субсидии на оплату жилого помещения и коммунальных услуг, тыс.	57,4	37,3	28,4	26,6	25,6	26,4	25,4	26,4	26,0	26,5
Среднемесячный размер субсидий на одну семью, руб.	366	482	814	799	733	805	888	923	921	970
Численность детей, стоящих на учете для определения в дошкольные образовательные организации ³⁾ :										
всего, человек	10003	23449	25420	26661	26853	28597	31065	29928	26762	22882
на 1000 детей в возрасте 1 – 6 лет	153	338	343	342	334	348	368	349	313	277
Валовой коэффициент охвата дошкольным образованием, в процентах от численности детей в возрасте 1 – 6 лет ⁴⁾	53,8	59,2	62,4	63,0	65,2	66,9	67,3	68,3	70,4	73,3
Численность обучающихся по образовательным программам начального, основного и среднего общего образования, тыс. человек	141	112	110	110	110	112	115	118	120	122
Численность студентов, обучающихся по программам подготовки среднего профессионального образования, тыс. человек:										
квалифицированных рабочих, служащих	10,4	8,0	6,4	5,6	5,4	5,1	3,1	3,2	3,3	3,3
специалистов среднего звена	31,4	22,3	20,3	19,6	17,6	19,1	19,4	19,4	20,5	21,0
Численность студентов, обучающихся по программам бакалавриата, специалитета, магистратуры, тыс. человек	54,4	57,3	49,3	45,9	42,5	39,3	36,8	36,9	36,3	35,6
Численность врачей, человек:										
всего, тыс.	4,8	4,7	4,8	4,9	5,1	4,9	5,0	5,2	5,2	5,2
на 10 000 человек населения	35,5	36,2	37,1	38,8	40,0	39,0	40,0	41,3	41,8	42,5
Численность среднего медицинского персонала, человек:										
всего, тыс.	17,3	16,5	16,0	16,2	16,2	16,0	15,8	15,6	15,3	15,4
на 10 000 человек населения	129,3	127,8	124,6	127,7	128,6	127,3	126,4	125,0	123,3	125,0
Число больничных организаций	105	69	67	67	57	56	55	55	55	55
Число больничных коек:										
всего, тыс.	12,9	11,8	11,7	11,7	11,4	10,7	10,3	10,2	9,9	9,7
на 10 000 человек населения	96	92	92	92	90	85	82	82	80	79
Число амбулаторно-поликлинических организаций	192	108	98	97	82	93	89	99	101	112
Мощность амбулаторно-поликлинических организаций, посещений в смену:										
всего, тыс.	32,8	32,4	32,1	33,4	33,1	33,1	33,5	34,5	34,5	35,6
на 10 000 человек населения	245	251	252	264	262	263	267	277	278	289
ВАЛОВОЙ РЕГИОНАЛЬНЫЙ ПРОДУКТ										
Валовой региональный продукт:										
всего, млн руб.	80584	178235	240556	265289	278808	304479	325284	333509	347854	...
на душу населения, руб.	59805	137518	188186	208721	220392	241634	259138	266860	279959	...
Индекс физического объема валового регионального продукта, в процентах к предыдущему году	104,5	105,1	102,5	102,0	100,5	98,1	101,8	101,5	100,2	...

	2005	2010	2012	2013	2014	2015	2016	2017	2018	2019
ИНВЕСТИЦИИ										
Инвестиции в основной капитал (в фактически действовавших ценах), млн руб.	14711	47993	72985	76835	77178	79461	70576	84094	82924	72019
Индекс физического объема инвестиций в основной капитал, в процентах к предыдущему году	116,0	92,8	117,5	99,1	97,0	92,6	84,6	116,0	96,0	82,0
Удельный вес инвестиций в основной капитал, финансируемых за счет бюджетных средств, в общем объеме инвестиций, процентов	18,5	14,2	27,7	19,8	13,6	16,2	21,7	27,5	20,7	20,4
в том числе за счет федерального бюджета	14,7	9,7	24,0	15,8	11,3	13,3	17,5	17,6	15,2	14,3
ОСНОВНЫЕ ФОНДЫ										
Наличие основных фондов ⁵⁾ (на конец года; по полной учетной стоимости), млн руб.	234805	469472	571931	616325	608107	675549	727958	776024	853001	1256128
Ввод в действие основных фондов, млн руб.	9542	27777	39004	47728	44175	52190	43395	46728	77100	65233
Степень износа основных фондов ⁶⁾ (на конец года), процентов	46,0	45,4	46,6	46,9	48,0	46,1	48,3	50,6	52,2	54,0
Удельный вес полностью изношенных основных фондов ⁵⁾ (на конец года; по полной учетной стоимости; в процентах от общего объема основных фондов)	14,3	11,1	14,9	15,6	16,7	20,5	22,8	23,1	23,0	24,5
ПРЕДПРИЯТИЯ И ОРГАНИЗАЦИИ										
Число предприятий и организаций (на конец года; по данным государственной регистрации)	27680	28767	28584	29015	29011	29824	30458	27731	27060	25428
ПРОМЫШЛЕННОЕ ПРОИЗВОДСТВО										
Объем отгруженных товаров собственного производства, выполненных работ и услуг собственными силами по видам экономической деятельности, млн руб.:										
добыча полезных ископаемых							9541	7096	7982	13374
обрабатывающие производства							235639	256480	256859	316814
обеспечение электрической энергией, газом и паром; кондиционирование воздуха							24583	27120	28434	27330
водоснабжение; водоотведение, организация сбора и утилизации отходов, деятельность по ликвидации загрязнений							7978	8307	9935	9240
Индекс промышленного производства ^{7),8)} , в процентах к предыдущему году	109,8	114,4	102,5	99,4	102,9	102,4	101,7	106,6	100,9	102,1
Индекс производства по видам экономической деятельности ⁸⁾ , в процентах к предыдущему году										
добыча полезных ископаемых						108,1	131,7	118,0	96,3	74,9
обрабатывающие производства						104,2	101,3	106,6	100,5	104,4
обеспечение электрической энергией, газом и паром; кондиционирование воздуха						90,5	96,4	101,0	104,3	94,3
водоснабжение; водоотведение, организация сбора и утилизации отходов, деятельность по ликвидации загрязнений						84,6	104,4	109,8	110,2	95,2
СЕЛЬСКОЕ ХОЗЯЙСТВО										
Продукция сельского хозяйства в хозяйствах всех категорий (в фактически действовавших ценах), млн руб.	11219	16563	26725	27625	28198	33707	38762	38462	37868	43433
Индекс производства продукции сельского хозяйства в хозяйствах всех категорий, в процентах к предыдущему году	100,0	70,8	87,9	106,3	98,6	94,9	117,0	106,5	96,5	104,5

**ПРИВОЛЖСКИЙ ФЕДЕРАЛЬНЫЙ ОКРУГ
УЛЬЯНОВСКАЯ ОБЛАСТЬ**

Продолжение

	2005	2010	2012	2013	2014	2015	2016	2017	2018	2019
Посевная площадь всех сельскохозяйственных культур в хозяйствах всех категорий, тыс. га	769,6	948,2	987,6	1008,1	1008,6	1005,0	1006,7	1027,0	1029,9	1061,8
Структура посевных площадей сельскохозяйственных культур в хозяйствах всех категорий, в процентах от всей посевной площади:										
зерновые и зернобобовые культуры	60,5	62,8	57,4	57,6	54,4	57,6	55,3	57,2	58,9	60,4
технические культуры	8,1	17,0	19,7	23,6	25,5	23,2	27,8	25,2	25,3	24,8
картофель и овощебахчевые культуры	4,2	2,9	2,6	2,5	2,4	2,4	2,2	2,1	2,0	1,9
кормовые культуры	27,2	17,2	20,3	16,3	17,8	16,8	14,7	15,6	13,8	12,8
Поголовье скота в хозяйствах всех категорий (на конец года), тыс. голов:										
крупный рогатый скот в том числе коровы	166,0	149,8	151,7	135,4	117,9	119,3	116,8	118,7	118,7	119,4
свиньи	79,4	64,5	65,1	57,0	47,8	47,9	46,3	46,4	46,5	46,9
овцы и козы	107,3	133,7	180,0	170,4	173,1	200,9	204,1	210,0	210,2	210,2
як и козлы	48,7	64,0	73,5	74,3	72,4	75,2	79,5	80,8	79,8	80,5
Производство в хозяйствах всех категорий, тыс. т:										
зерно (в весе после доработки)	657,2	272,9	651,1	903,4	1064,3	859,6	1187,1	1549,4	1167,6	1176,4
сахарная свекла	210,5	142,7	599,0	469,0	320,0	403,7	499,5	398,5	274,0	480,9
семена подсолнечника (в весе после доработки) ⁹⁾	33,5	39,0	121,8	177,1	171,8	173,2	264,3	196,9	278,0	339,5
картофель	199,5	84,1	202,6	198,2	176,4	195,8	184,6	196,0	194,5	209,6
овощи	80,5	71,1	92,1	92,1	98,2	104,8	120,3	147,0	145,2	145,9
скот и птица на убой (в убойном весе)	35,7	42,2	58,1	52,4	44,9	41,7	44,9	42,4	44,4	46,3
молоко	287,2	254,2	257,7	255,9	221,5	200,0	200,3	200,3	211,4	219,6
яйца, млн шт.	360,7	433,8	489,9	397,5	318,9	255,4	266,6	256,5	220,8	192,6
СТРОИТЕЛЬСТВО										
Объем работ, выполненных по виду деятельности «Строительство» (в фактически действовавших ценах), млн руб.	5248,4	19103,0	32166,5	37686,9	42841,4	49658,5	41748,8	3900,2	46720,7	34105,7
Индекс физического объема работ, выполненных по виду деятельности «Строительство», в процентах к предыдущему году	117,2	88,2	115,2	112,2	108,6	107,6	84,3	89,6	118,1	71,1
Ввод в действие жилых домов, тыс. м ² общей площади жилых помещений	293	467	607	634	719	935	967	977	981	1019
Удельный вес жилых домов, построенных населением за счет собственных и привлеченных средств, в общем вводе жилья, процентов	40,2	61,9	62,0	50,0	39,6	51,7	60,5	71,2	72,0	80,5
Ввод в действие мощностей:										
дошкольных образовательных организаций, мест	–	–	–	420	180	670	135	480	575	520
общеобразовательных организаций, ученических мест	36	–	–	224	–	–	300	–	1000	2100
больничных организаций, коек	–	–	–	27	–	–	–	150	96	–
амбулаторно-поликлинических организаций, посещений в смену	140	–	60	100	30	25	125	409	355	445
ТОРГОВЛЯ И УСЛУГИ НАСЕЛЕНИЮ										
Оборот розничной торговли (в фактически действовавших ценах):										
всего, млн руб.	40631	103684	132746	148304	163372	168942	168965	178266	187446	198699
на душу населения, руб.	30154	79998	103846	116681	129143	134072	134607	142641	150860	161005
Индекс физического объема оборота розничной торговли, в процентах к предыдущему году	106,9	110,1	109,6	105,5	101,3	86,5	93,5	101,6	102,3	101,4
Оборот общественного питания (в фактически действовавших ценах), млн руб.	708	2611	3830	4470	5186	5498	5314	6042	6143	6697
Индекс физического объема оборота общественного питания, в процентах к предыдущему году	95,4	115,4	107,7	107,8	109,3	93,8	88,0	113,0	101,3	103,4
Объем платных услуг населению (в фактически действовавших ценах), млн руб.	13976	30236	37880	42159	44894	47890	49824	52025	54571	57967
Индекс физического объема платных услуг населению, в процентах к предыдущему году	104,7	107,3	105,3	102,3	100,9	99,1	98,2	100,1	100,5	100,9

	2005	2010	2012	2013	2014	2015	2016	2017	2018	2019
ТРАНСПОРТ										
Эксплуатационная длина железнодорожных путей общего пользования (на конец года), км	714	703	697	697	697	697	697	697	697	697
Протяженность автомобильных дорог общего пользования с твердым покрытием (на конец года) ¹⁰ , км	4844	6130	6697	7985	8207	8830	8879	8943	9297	9452
Грузооборот автомобильного транспорта, млн т·км	1231	1631	2138	2127	2133	1812	1901	1147	1068	1632
Пассажирооборот автобусного транспорта общего пользования, млн пассажиро-километров	1061	1656	1915	1598	1580	1582	1510	1435	1441	1458
ИНФОРМАЦИОННЫЕ И КОММУНИКАЦИОННЫЕ ТЕХНОЛОГИИ										
Удельный вес домашних хозяйств, имевших широкополосный доступ к сети Интернет, в общем числе домашних хозяйств, процентов					61,2	62,9	67,2	63,6	70,4	65,7
Удельный вес населения, использовавшего сеть Интернет, в общей численности населения, процентов					64,7	63,7	69,5	67,2	76,3	76,3
Удельный вес организаций, использовавших широкополосный доступ к сети Интернет, в общем числе обследованных организаций, процентов		54,4	78,0	80,0	78,2	81,1	83,5	83,5	83,5	85,4
Число подключенных абонентских устройств мобильной связи на 1000 человек населения (на конец года), шт.	772,1	1491,7	1735,9	1838,4	1805,4	1925,6	1936,6	1797,5	1731,2	1813,6
Число активных абонентов широкополосного доступа к сети Интернет на 100 человек населения (на конец года), единиц:										
фиксированного			16,6	17,5	16,7	19,8	19,5	23,5	23,0	20,3
мобильного			38,2	45,1	47,9	56,3	67,3	67,4	73,4	81,5
ФИНАНСЫ										
Доходы консолидированного бюджета субъекта, млн руб.	14018	36123	41874	41504	43186	45641	55717	58439	65613	69374
из них доходы муниципальных образований	7786	18233	19516	20175	19972	21333	24079	25564	27756	27474
Расходы консолидированного бюджета субъекта, млн руб.	13350	37839	46412	47509	47571	53142	56944	61136	64949	71895
из них расходы муниципальных образований	7902	18533	19788	20968	20450	21875	24228	26175	28085	27648
Поступление налогов, сборов и иных обязательных платежей в бюджетную систему Российской Федерации, млн руб.	13852	26733	35864	39240	43571	51373	63705	74113	77271	87273
Задолженность по налогам и сборам в бюджетную систему Российской Федерации, млн руб.	5677	3380	2737	2591	2973	5888	5917	4857	4206	4195
ЦЕНЫ										
Индекс потребительских цен (декабрь к декабрю предыдущего года), процентов	110,8	110,6	106,5	106,4	111,4	113,8	105,5	102,5	104,5	102,9
Стоимость фиксированного набора потребительских товаров и услуг (на конец года):										
руб.	4105,7	7371,0	8552,3	9727,5	10679,5	11947,6	13022,9	13607,5	14400,0	14770,7
в процентах к среднероссийской стоимости	87	85	87	91	89	89	92	92	93	92

¹⁾ Данные рассчитаны в соответствии с актуализированной методикой расчета баланса трудовых ресурсов и оценки затрат труда.

²⁾ Данные за 2016 – 2017 гг. приведены не включая единовременную денежную выплату в размере 5 тысяч рублей, назначенную в соответствии с Федеральным законом от 22 ноября 2016 г. № 385-ФЗ. Включая единовременную денежную выплату среднего размера назначенных пенсий составил по состоянию на 1 января 2017 г. – 16372 рублей, реальный размер назначенных пенсий по состоянию на 1 января 2017 г. – 140,6%, по состоянию на 1 января 2018 г. – 73,1%.

³⁾ Начиная с 2015 г. по данным Минпросвещения России. Данные выгружены из федерального сегмента электронной очереди по состоянию на 31 декабря 2019 г.

⁴⁾ До 2018 г. – охват детей дошкольным образованием.

⁵⁾ С учетом переоценки (см. методологические пояснения к разделу).

⁶⁾ По коммерческим организациям (без субъектов малого предпринимательства).

⁷⁾ С 2015 г. данные приведены по агрегированному индексу производства по видам экономической деятельности «Добыча полезных ископаемых», «Обрабатывающие производства», «Обеспечение электрической энергией, газом и паром; кондиционирование воздуха», «Водоснабжение; водоотведение, организация сбора и утилизации отходов, деятельность по ликвидации загрязнений» (ОКВЭД2), до 2015 г. – по видам экономической деятельности «Добыча полезных ископаемых», «Обрабатывающие производства», «Производство и распределение электроэнергии, газа и воды» (ОКВЭД).

⁸⁾ Данные за 2015 – 2018 гг. уточнены по итогам ретроспективного пересчета индексов производства, проведенного в связи с переходом в расчетах индексов производства на новый базисный 2018 г.

⁹⁾ 2005 г. – в первоначально оприходованном виде.

¹⁰⁾ С 2012 г. – включая протяженность улиц.

**УРАЛЬСКИЙ
ФЕДЕРАЛЬНЫЙ ОКРУГ**

**АДМИНИСТРАТИВНО-ТЕРРИТОРИАЛЬНОЕ ДЕЛЕНИЕ
УРАЛЬСКОГО ФЕДЕРАЛЬНОГО ОКРУГА
на 1 января 2020 г.**

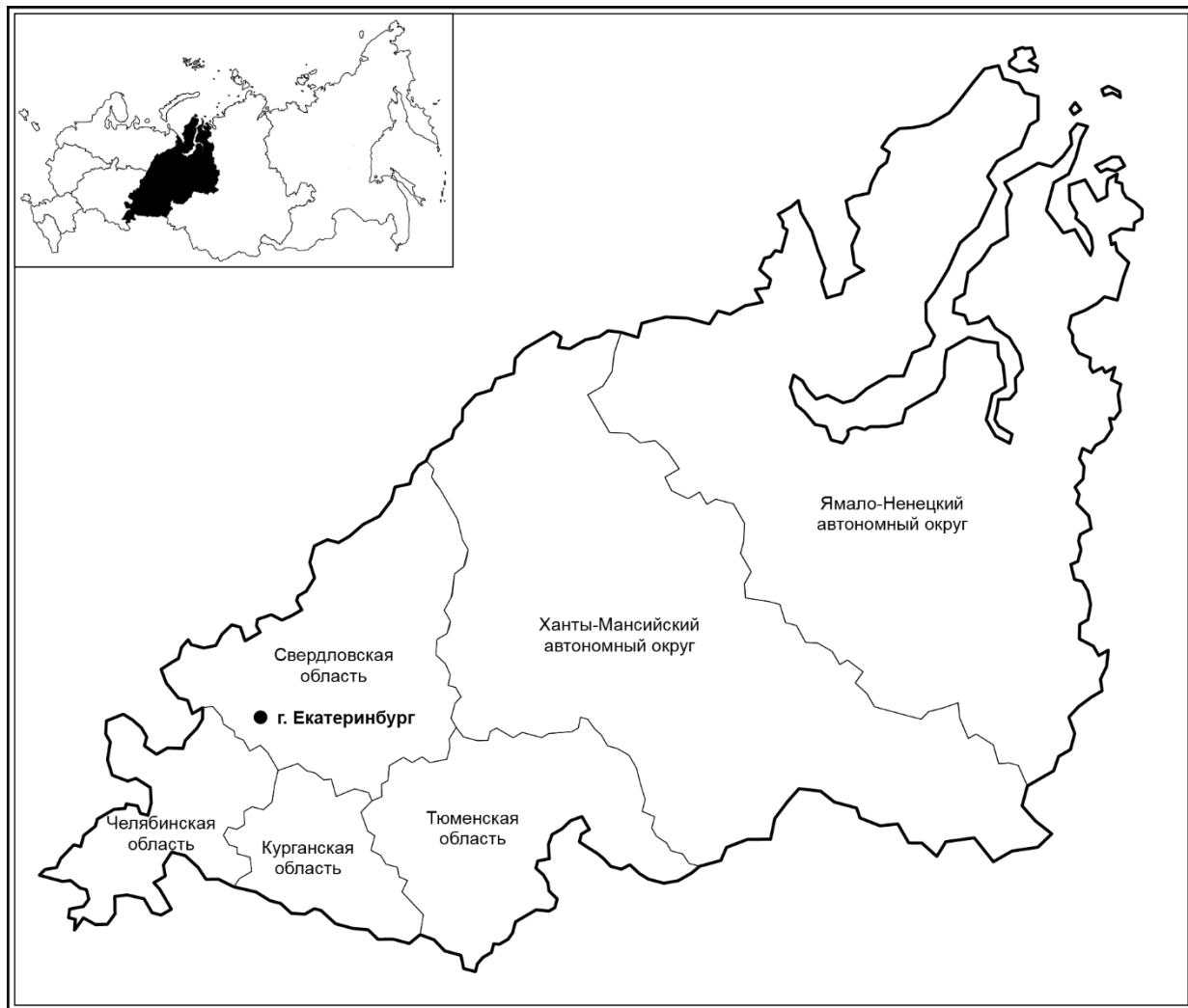

Площадь территории¹⁾ – 1818,5 тыс. км²

Население (оценка на 1 января 2020 г.), тыс. человек:

все население – 12360,7

городское – 10089,1

сельское – 2271,6

Плотность населения (на 1 января 2020 г.) – 6,8 человека
на 1 км²

Муниципальные образования (на 1 января 2020 г.) – 1265

в том числе:

муниципальные районы – 92

городские округа – 110

городские округа с внутригородским делением – 1

внутригородские районы – 7

городские поселения – 77

сельские поселения – 978

¹⁾ Сведения о площади территории приведены по данным Федеральной службы государственной регистрации, кадастра и картографии на 1 января 2020 г.

ОСНОВНЫЕ СОЦИАЛЬНО-ЭКОНОМИЧЕСКИЕ ПОКАЗАТЕЛИ
УРАЛЬСКОГО ФЕДЕРАЛЬНОГО ОКРУГА

	2005	2010	2012	2013	2014	2015	2016	2017	2018	2019
Численность населения (оценка на конец года), тыс. человек	12128,7	12087,0	12197,5	12234,2	12275,8	12308,1	12345,8	12356,2	12350,1	12360,7
в том числе:										
мужчины	5648,9	5614,4	5677,1	5695,2	5715,8	5730,9	5750,7	5757,6	5756,7	5765,3
женщины	6479,8	6472,6	6520,4	6539,0	6560,0	6577,2	6595,1	6598,6	6593,4	6595,4
Из общей численности – население в трудоспособном возрасте, тыс. человек	7838,8	7535,6	7400,7	7302,0	7206,3	7098,1	7013,6	6927,5	6849,5	6965,7
Естественный прирост, убыль (-) на 1000 человек населения	-3,7	1,1	2,5	2,7	2,7	2,3	1,8	0,9	0,01	-0,8
Среднегодовая численность занятых ¹⁾ , тыс. человек	...	6458,3	6467,9	6482,7	6462,1	6425,9	6347,1	6366,7	6353,0	6322,1
Численность работников, занятых в государственных органах и органах местного самоуправления, тыс. человек	124,7	137,9	131,9	130,4	191,2	185,2	183,8	187,0	184,5	184,1
Численность безработных, тыс. человек	430,9	518,8	392,1	373,2	375,1	405,7	393,0	355,6	300,6	271,0
Численность незанятых граждан, состоящих на учете в органах службы занятости населения в целях поиска подходящей работы (на конец года), тыс. человек	144,4	138,7	91,5	84,0	86,3	103,9	97,5	83,2	69,3	67,5
Среднедушевые денежные доходы (в месяц), руб.	9581	21832	26304	28719	29997	32726	32907	33643	34955	36855
Реальные денежные доходы населения, в процентах к предыдущему году	114,5	101,3	105,0	103,8	97,7	95,3	93,9	98,8	101,4	101,6
Потребительские расходы в среднем на душу населения (в месяц), руб.	6028	14820	19055	22825	23829	24568	24597	25567	27080	28437
Среднемесячная номинальная начисленная заработная плата работников организаций, руб.	11680	25035	31598	34735	37270	39083	41464	43977	47807	51092
Средний размер назначенных пенсий ²⁾ , руб.	2663	8094	9815	10794	11751	13090	13464	14437	15300	16087
Реальный размер назначенных пенсий ²⁾ , в процентах к предыдущему году	112,3	111,9	103,7	104,0	99,1	101,2	97,8	105,0	102,0	102,7
Численность пенсионеров, состоящих на учете в системе Пенсионного фонда Российской Федерации, тыс. человек	3085	3307	3415	3468	3520	3580	3631	3669	3712	3701
Потребление продуктов питания на душу населения в год, кг:										
мясо и мясопродукты, включая субпродукты II категории и жир-сырец	54	66	69	71	70	69	69	70	70	68
молоко и молочные продукты	196	211	210	211	209	201	199	201	203	206
картофель	105	103	106	103	101	98	98	96	93	92
овощи и продовольственные бахчевые культуры	80	84	89	89	85	84	85	87	91	93
хлебные продукты (хлеб и макаронные изделия в пересчете на муку, мука, крупа, бобовые)	128	127	125	124	122	120	120	119	119	118
Общая площадь жилых помещений, приходящаяся в среднем на одного жителя (на конец года) ³⁾ , м ²	20,3	22,3	22,9	23,2	23,7	24,2	24,6	25,0	25,4	25,9
Валовой региональный продукт:										
всего, млн руб.	3091363	5118918	7098364	7568240	8119344	9063072	9461321	10656996	12754780	...
на душу населения, руб.	254078	423495	583244	619541	662531	737316	767531	862844	1032510	...
Инвестиции в основной капитал (в фактически действовавших ценах), млн руб.	593370	1490849	2037624	2167821	2368498	2357901	2688039	2833094	2966663	2911028
Индекс физического объема инвестиций в основной капитал (в сопоставимых ценах), в процентах к предыдущему году	94,7	109,1	106,4	101,4	103,2	89,7	107,1	102,0	105,8	92,3
Число предприятий и организаций (на конец года; по данным государственной регистрации)	365279	406210	399194	393000	396734	407050	389588	355942	331220	302783

	2005	2010	2012	2013	2014	2015	2016	2017	2018	2019
Объем отгруженных товаров собственного производства, выполненных работ и услуг собственными силами по видам экономической деятельности, млн руб.:										
добыча полезных ископаемых							4400285	5202482	6683342	6953555
обрабатывающие производства							4324825	4760492	5485925	5384620
обеспечение электрической энергией, газом и паром; кондиционирование воздуха							638343	712098	705288	749744
водоснабжение; водоотведение, организация сбора и утилизации отходов, деятельность по ликвидации загрязнений							113786	142211	163147	172107
Продукция сельского хозяйства в хозяйствах всех категорий (в фактически действовавших ценах), млн руб.	97487	169204	199399	226003	253025	292396	304672	320285	321680	343824
Индекс производства продукции сельского хозяйства в хозяйствах всех категорий, в процентах к предыдущему году	113,0	90,1	85,2	107,4	99,3	103,0	101,1	103,5	99,7	100,5
Объем работ, выполненных по виду деятельности «Строительство» (в фактически действовавших ценах), млн руб.	245824,2	578855,4	708946,6	706213,3	716109,2	816487,8	854442,6	874544,1	1331562,9	1250825,8
Индекс физического объема работ, выполненных по виду деятельности «Строительство» (в сопоставимых ценах), в процентах к предыдущему году	99,6	105,5	101,6	93,4	97,5	89,3	101,8	98,7	160,2	89,2
Ввод в действие жилых домов, тыс. м ² общей площади жилых помещений	3569	4819	6361	6576	7977	7948	6380	6302	5965	6730
Удельный вес жилых домов, построенных населением за счет собственных и привлеченных средств, в общем вводе жилья, процентов	31,3	38,4	28,6	32,8	38,6	37,4	33,0	36,3	38,5	39,3
Ввод в действие мощностей:										
дошкольных образовательных организаций, мест	320	4430	6693	12351	15487	20556	8418	4040	4324	7664
общеобразовательных организаций, ученических мест	11093	4267	2020	8186	3384	3711	4625	5554	6735	13390
больничных организаций, коек	882	1224	477	631	279	224	220	53	–	235
амбулаторно-поликлинических организаций, посещений в смену	2347	1902	1502	1866	1255	2095	911	2404	526	891
Оборот розничной торговли (в фактически действовавших ценах):										
всего, млн руб.	656692	1611278	2065036	2302653	2435413	2484078	2475431	2555718	2706559	2849231
на душу населения, руб.	53973	133303	169676	188497	198727	202089	200815	206924	219098	230605
Оборот общественного питания (в фактически действовавших ценах), млн руб.	40068	93464	114824	131234	143033	148204	147496	150327	155818	163542
Объем платных услуг населению (в фактически действовавших ценах), млн руб.	183325	415871	518674	586559	638071	688535	727807	779103	838113	880071
Эксплуатационная длина железнодорожных путей общего пользования (на конец года), км	8528	8536	8507	8507	8507	8507	8507	8507	8506	8498
Протяженность автомобильных дорог общего пользования с твердым покрытием (на конец года) ⁴⁾ , км	37292	42362	57410	69043	70616	71807	73057	73792	77509	78456
Грузооборот автомобильного транспорта, млн т·км	12835	15515	25955	20624	26743	22650	21592	20870	22346	22325
Пассажирооборот автобусного транспорта общего пользования, млн пассажиро-километров	13761	12008	11138	10454	8856	9747	8976	8275	8606	8114

	2005	2010	2012	2013	2014	2015	2016	2017	2018	2019
Число подключенных абонентских устройств мобильной связи на 1000 человек населения (на конец года), шт.	905,1	1695,1	1836,5	1988,4	1915,8	1986,3	2001,0	1905,5	1954,7	2066,3
Число активных абонентов широкополосного доступа к сети Интернет на 100 человек населения (на конец года), единиц:										
фиксированного			16,9	18,7	19,9	21,8	21,4	24,3	24,6	25,3
мобильного			47,9	54,2	59,5	53,5	53,2	75,0	85,4	98,2
Поступление налогов, сборов и иных обязательных платежей в бюджетную систему Российской Федерации, млрд руб.	1523	1731	2767	2814	3206	3384	3158	4137	5834	5982
Сальдированный финансовый результат (прибыль минус убыток) деятельности организаций ¹⁾ , млн руб.	687638	992670	1301157	1549230	1396121	1671281	1590449	1423452	2723897	2901553
Индекс потребительских цен (декабрь к декабрю предыдущего года), процентов	111,7	109,8	106,4	106,2	109,9	113,0	105,7	102,4	103,3	103,1
Стоимость фиксированного набора потребительских товаров и услуг (на конец года):										
руб.	4728,5	8878,7	10122,4	10954,7	12029,5	13406,8	14136,5	14641,8	15004,7	15385,6
в процентах к среднероссийской стоимости	100	102	103	102	100	100	99	99	97	96

¹⁾ Данные рассчитаны в соответствии с актуализированной методикой расчета баланса трудовых ресурсов и оценки затрат труда.
²⁾ Данные за 2016 – 2017 гг. приведены не включая единовременную денежную выплату в размере 5 тысяч рублей, назначенную в соответствии с Федеральным законом от 22 ноября 2016 г. № 385-ФЗ. Средний размер назначенных пенсий, включая единовременную денежную выплату, составил по состоянию на 1 января 2017 г. – 18464 рублей, реальный размер назначенных пенсий по состоянию на 1 января 2017 г. – 134,2%, по состоянию на 1 января 2018 г. – 76,6%.
³⁾ В связи с отсутствием нормативно-правового акта, устанавливающего порядок государственного учета жилищного фонда в Российской Федерации, в том числе его государственного технического учета (включая техническую инвентаризацию), официальная статистическая информация о жилищном фонде начиная с 2013 г. формируется не по полному кругу единиц учета.
⁴⁾ С 2012 г. – включая протяженность улиц.
⁵⁾ По данным бухгалтерской отчетности.

РАСПРЕДЕЛЕНИЕ ЧИСЛА МИГРАНТОВ ПО ОСНОВНЫМ ПОТОКАМ ПЕРЕДВИЖЕНИЯ в 2019 г.

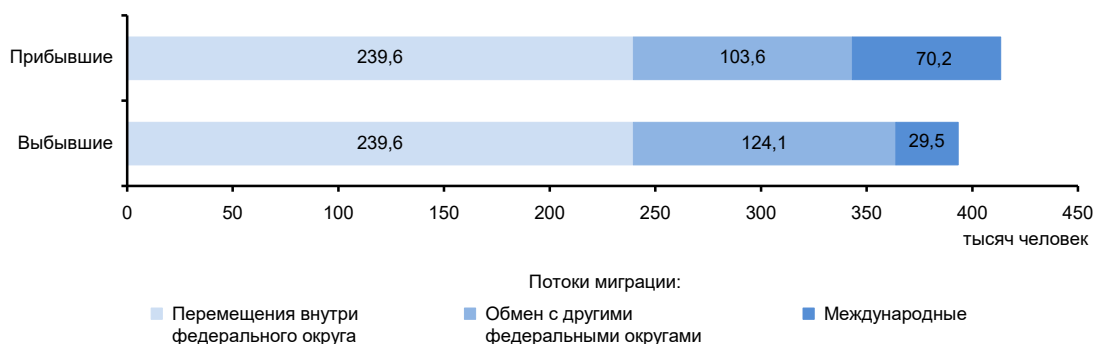

КУРГАНСКАЯ ОБЛАСТЬ



Площадь территории – 71,5 тыс. км²

Климат умеренного пояса (континентальный)

Средняя температура января 2019 г.: -14,6°C

Средняя температура июля 2019 г.: +20,5°C

Население (оценка на 1 января 2020 г.), тыс. человек:

все население – 827,2

городское – 514,5

сельское – 312,7

Национальная структура населения

(по переписи на 14 октября 2010 г.), процентов к населению, указавшему национальную принадлежность:

русские – 92,5

татары – 1,9

башкиры – 1,4

казахи – 1,3

украинцы – 0,8

другие национальности – 2,1

Наиболее крупные города

(число жителей – оценка на 1 января 2020 г.), тыс. человек:

Курган – 312,4

Шадринск – 74,7

Шумиха – 17,2

Куртамыш – 16,5

Далматово – 12,2

Катайск – 12,4

Плотность населения (на 1 января 2020 г.) – 11,6 человека на 1 км²

Муниципальные образования (на 1 января 2020 г.) – 393

в том числе:

муниципальные районы – 24

городские округа – 2

городские поселения – 13

сельские поселения – 354

РАСПРЕДЕЛЕНИЕ ЧИСЛА МИГРАНТОВ ПО ОСНОВНЫМ ПОТОКАМ ПЕРЕДВИЖЕНИЯ в 2019 г.

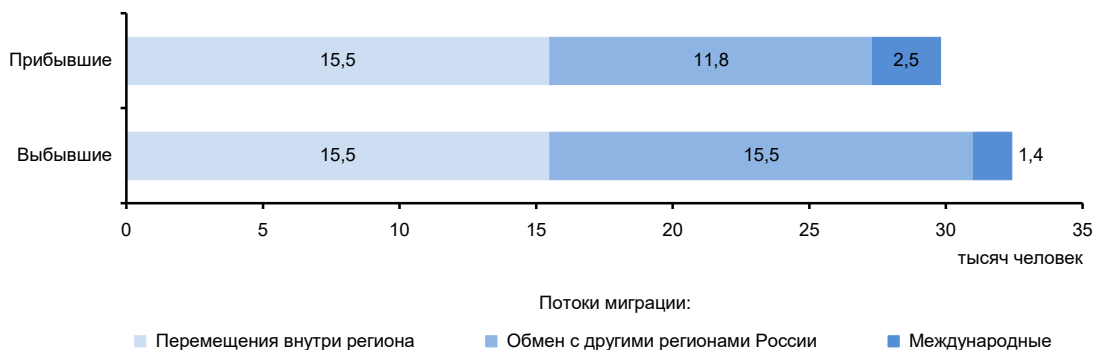

ЭКОНОМИКА ОБЛАСТИ в 2019 г.

В структуре валового регионального продукта в 2018 г. основными видами экономической деятельности являлись: обрабатывающие производства – 23,2%; транспортировка и хранение – 10,3; торговля оптовая и розничная; ремонт автотранспортных средств и мотоциклов – 9,6; сельское, лесное хозяйство, охота, рыболовство и рыбоводство – 9,5 %.

В объеме инвестиций в основной капитал 71,1% заняли собственные средства, 28,9% – привлеченные средства.

Объем финансовых вложений, поступивших в экономику области, составил 28548 млн руб.

Сальдо прямых иностранных инвестиций, по данным Банка России, составило -4 млн долл. США¹⁾.

Индекс промышленного производства по сравнению с 2018 г. составил 105,6%, по видам экономической деятельности «Добыча полезных ископаемых» – 105,4, «Обрабатывающие производства» – 108,2, «Обеспечение электрической энергией, газом и паром; кондиционирование воздуха» – 98,6, «Водоснабжение; водоотведение, организация сбора и утилизации отходов, деятельность по ликвидации загрязнений» – 93,1%. В объеме отгруженных товаров собственного производства, выполненных работ и услуг собственными силами по добыче полезных ископаемых область занимает 59 место в России (в федеральном округе – 6), по обрабатывающим производствам – 61 (6), по обеспечению электрической энергией, газом и паром; кондиционированию воздуха – 64 (6), по водоснабжению; водоотведению, организации сбора и утилизации отходов, деятельности по ликвидации загрязнений – 61 (6).

В сельском хозяйстве выращивают зерновые (в основном пшеницу) и кормовые культуры. Получили развитие животноводство мясомолочного направления, птицеводство.

Оборот розничной торговли составил 120,3 млрд руб., или 100,3% (в сопоставимых ценах) к 2018 г. По уровню оборота розничной торговли на душу населения область так же, как и в 2018 г., заняла 75 место в Российской Федерации. В структуре оборота розничной торговли удельный вес пищевых продуктов, включая напитки, и табачных изделий составил 48,0%, непродовольственных товаров – 52,0% (в 2018 г. – соответственно 47,6 и 52,4%).

Оборот общественного питания составил 4,0 млрд руб., или 100,5% (в сопоставимых ценах) к 2018 г.

Сальдированный финансовый результат (прибыль минус убыток) деятельности организаций составил 99981 млн руб.

Внешнеторговый оборот области составил 382,3 млн долл. США, в том числе экспорт – 253,1 млн долл. США, или 116,7% к уровню 2018 г., импорт – соответственно 129,2 млн долл. США и 156,2%.

¹⁾ Знак (-) означает снижение.

**УДЕЛЬНЫЙ ВЕС ОБЛАСТИ
В ОБЩЕРОССИЙСКИХ ОСНОВНЫХ
ЭКОНОМИЧЕСКИХ ПОКАЗАТЕЛЯХ**

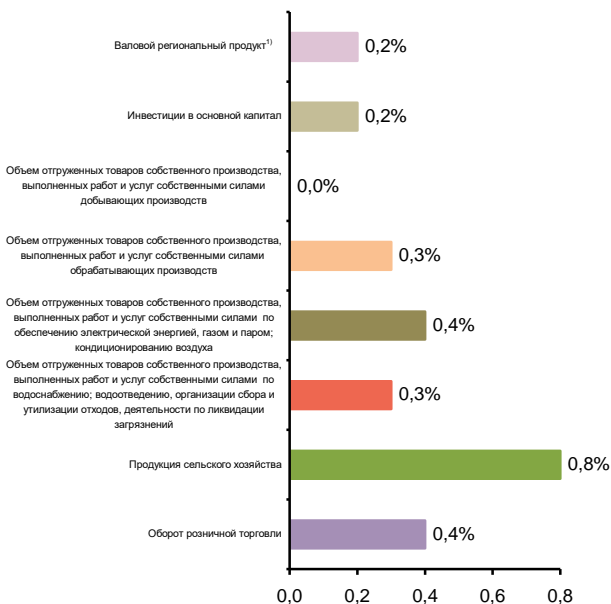

**СТРУКТУРА ВАЛОВОГО РЕГИОНАЛЬНОГО ПРОДУКТА
ПО ОТРАСЛЯМ ЭКОНОМИКИ¹⁾**

(в текущих основных ценах)

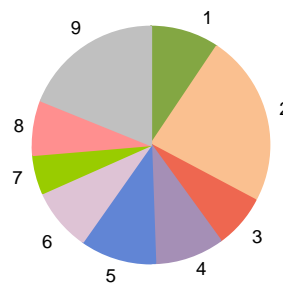

- 1 – Сельское, лесное хозяйство, охота, рыболовство и рыбоводство (9,5%)
- 2 – Обрабатывающие производства (23,2%)
- 3 – Обеспечение электрической энергией, газом и паром; кондиционирование воздуха (7,2%)
- 4 – Торговля оптовая и розничная; ремонт автотранспортных средств и мотоциклов (9,6%)
- 5 – Транспортировка и хранение (10,3%)
- 6 – Государственное управление и обеспечение военной безопасности; социальное обеспечение (8,5%)
- 7 – Образование (5,4%)
- 8 – Деятельность в области здравоохранения и социальных услуг (7,5%)
- 9 – Прочие виды экономической деятельности (18,8%)

¹⁾ 2018 г.

**СТРУКТУРА ОБЪЕМА ОТГРУЖЕННЫХ ТОВАРОВ
СОБСТВЕННОГО ПРОИЗВОДСТВА, ВЫПОЛНЕННЫХ
РАБОТ И УСЛУГ СОБСТВЕННЫМИ СИЛАМИ
ОБРАБАТЫВАЮЩИХ ПРОИЗВОДСТВ
ПО ВИДАМ ЭКОНОМИЧЕСКОЙ ДЕЯТЕЛЬНОСТИ**

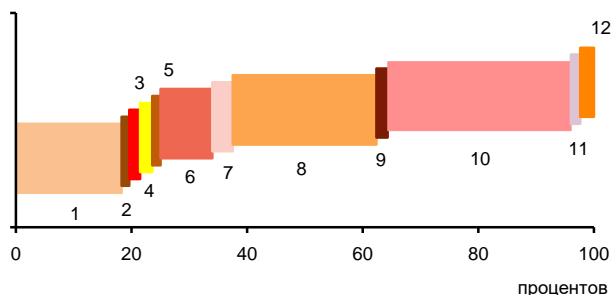

- 1 – Производство пищевых продуктов; производство напитков; производство табачных изделий (19,3%)
- 2 – Производство текстильных изделий; производство одежды; производство кожи и изделий из кожи (0,3%)
- 3 – Обработка древесины и производство изделий из дерева и пробки, кроме мебели, производство изделий из соломки и материалов для плетения (0,9%)
- 4 – Производство бумаги и бумажных изделий; деятельность полиграфическая и копирование носителей информации (1,1%)
- 5 – Производство кокса и нефтепродуктов; производство резиновых и пластмассовых изделий (0,4%)
- 6 – Производство химических веществ и химических продуктов; производство лекарственных средств и материалов, применяемых в медицинских целях (9,0%)
- 7 – Производство прочей неметаллической минеральной продукции (2,5%)
- 8 – Производство металлургическое; производство готовых металлических изделий, кроме машин и оборудования (27,9%)
- 9 – Производство компьютеров, электронных и оптических изделий; производство электрического оборудования (0,9%)
- 10 – Производство машин и оборудования, не включенных в другие группировки; производство автотранспортных средств, прицепов и полуприцепов; производство прочих транспортных средств и оборудования (35,7%)
- 11 – Производство мебели; производство прочих готовых изделий (0,6%)
- 12 – Ремонт и монтаж машин и оборудования (1,4%)

**УДЕЛЬНЫЙ ВЕС ПРОДУКЦИИ
РАСТЕНИЕВОДСТВА И ЖИВОТНОВОДСТВА
В ПРОДУКЦИИ СЕЛЬСКОГО ХОЗЯЙСТВА**

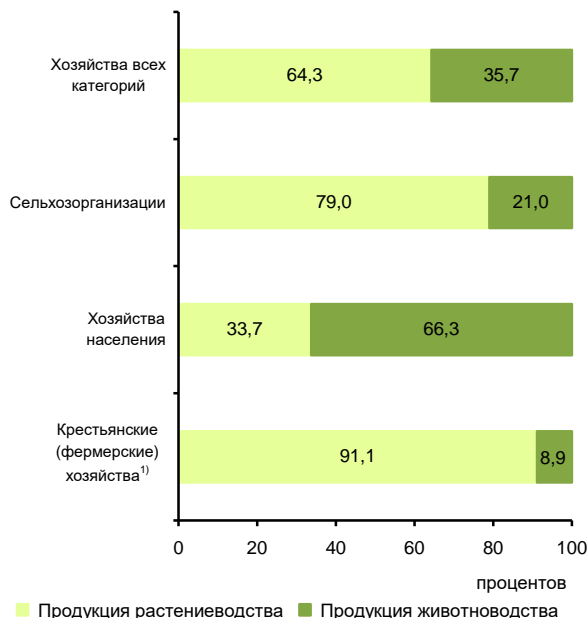

¹⁾ Включая индивидуальных предпринимателей.

СТРУКТУРА ВНЕШНЕЙ ТОРГОВЛИ

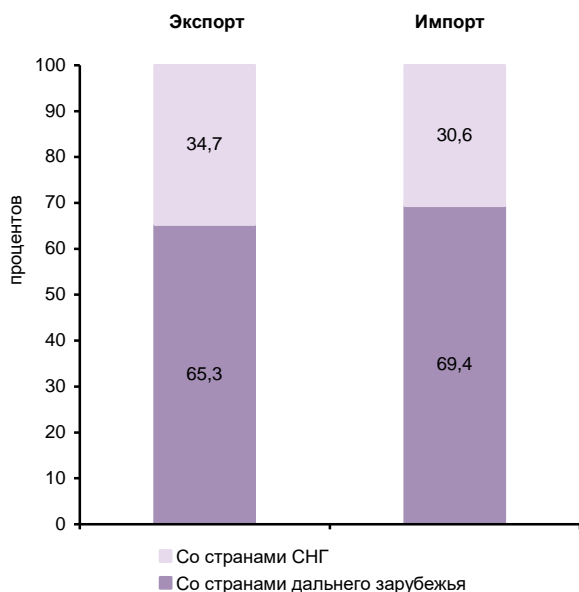

**СТРУКТУРА ДЕНЕЖНЫХ ДОХОДОВ НАСЕЛЕНИЯ
(в процентах от общего объема денежных доходов населения)**



ОСНОВНЫЕ СОЦИАЛЬНО-ЭКОНОМИЧЕСКИЕ ПОКАЗАТЕЛИ

	2005	2010	2012	2013	2014	2015	2016	2017	2018	2019
НАСЕЛЕНИЕ										
Численность населения (оценка на конец года), тыс. человек	961,8	908,8	885,7	877,1	869,8	861,9	854,1	845,5	834,7	827,2
в том числе:										
мужчины	441,9	417,1	406,5	403,0	399,7	396,0	392,6	388,9	384,3	381,2
женщины	519,9	491,7	479,2	474,1	470,1	465,9	461,5	456,6	450,4	446,0
Из общей численности – население в трудоспособном возрасте, тыс. человек	591,2	534,8	499,7	484,9	471,8	458,0	446,4	435,0	424,1	428,5
Число родившихся на 1000 человек населения	10,5	12,9	13,9	14,0	13,6	13,4	12,4	11,1	10,3	9,2
Число умерших на 1000 человек населения	17,9	16,0	16,0	16,1	15,9	16,1	15,9	15,2	15,5	15,2
Естественный прирост, убыль (-) на 1000 человек населения	-7,4	-3,1	-2,1	-2,1	-2,3	-2,7	-3,5	-4,1	-5,2	-6,0
Ожидаемая продолжительность жизни при рождении, число лет:										
все население	64,09	67,66	68,35	68,27	68,75	69,03	69,43	70,80	70,78	71,14
мужчины	57,35	61,35	62,13	61,93	62,54	62,82	63,35	65,10	65,03	65,29
женщины	71,78	74,30	74,87	74,97	75,20	75,51	75,71	76,50	76,55	77,11
ТРУД										
Среднегодовая численность занятых ¹⁾ , тыс. человек	...	383,1	376,7	373,4	367,4	359,8	348,3	338,6	326,0	311,1
Численность работников, занятых в государственных органах и органах местного самоуправления, тыс. человек	13,2	14,2	13,6	13,2	17,4	17,0	16,6	16,9	16,8	17,7
Численность безработных, тыс. человек	55,2	55,3	37,7	33,2	29,9	31,8	34,5	36,7	30,6	28,4
Уровень безработицы, процентов	11,4	12,1	8,7	7,5	7,0	7,5	8,4	9,1	8,0	7,8
Численность незанятых граждан, состоящих на учете в органах службы занятости населения в целях поиска подходящей работы (на конец года), тыс. человек	13,2	13,2	8,0	7,5	7,4	8,9	8,5	7,5	6,3	6,2
из них признаны безработными	12,5	12,5	7,6	6,8	6,7	8,1	8,0	7,0	5,9	5,7
УРОВЕНЬ ЖИЗНИ НАСЕЛЕНИЯ И СОЦИАЛЬНАЯ СФЕРА										
Среднедушевые денежные доходы (в месяц), руб.	4800	13499	16129	17076	18315	20310	20175	20660	20334	21304
Реальные денежные доходы населения, в процентах к предыдущему году	108,4	102,2	104,2	101,0	98,5	94,0	91,8	97,8	94,5	99,1
Потребительские расходы в среднем на душу населения (в месяц), руб.	3263	8646	10868	12920	13912	14740	14834	15581	16133	17075
Среднемесячная номинальная начисленная заработная плата работников организаций, руб.	5692	13228	17180	19409	21172	22064	23335	25433	28159	30632
Средний размер назначенных пенсий ²⁾ , руб.	2361	7030	8439	9214	9989	11078	11414	12305	13076	13873
Реальный размер назначенных пенсий ²⁾ , в процентах к предыдущему году	111,8	111,6	102,5	103,5	96,8	100,2	97,9	105,5	101,2	103,4
Численность пенсионеров, состоящих на учете в системе Пенсионного фонда Российской Федерации, тыс. человек	279	282	288	290	291	294	296	297	298	294
Доля численности населения с денежными доходами ниже величины прожиточного минимума к общей численности населения субъекта, процентов	30,8	16,9	15,6	16,9	17,1	18,8	19,7	19,7	19,6	19,6
Потребление продуктов питания на душу населения в год, кг:										
мясо и мясопродукты, включая субпродукты II категории и жир-сырец	56	68	71	72	70	67	67	68	69	67
молоко и молочные продукты	273	282	279	273	263	235	231	236	235	236
картофель	112	86	89	82	88	92	89	90	89	87
овощи и продовольственные бахчевые культуры	120	104	104	105	98	99	99	99	102	106
хлебные продукты (хлеб и макаронные изделия в пересчете на муку, мука, крупа, бобовые)	125	122	124	119	118	110	109	113	113	111

**УРАЛЬСКИЙ ФЕДЕРАЛЬНЫЙ ОКРУГ
КУРГАНСКАЯ ОБЛАСТЬ**

Продолжение

	2005	2010	2012	2013	2014	2015	2016	2017	2018	2019
Общая площадь жилых помещений, приходящаяся в среднем на одного жителя (на конец года) – всего, м ²	19,7	21,5	22,5	23,0	23,5	24,0	24,5	25,0	25,6	26,1
в городских поселениях	18,8	21,2	22,2	22,6	23,2	23,6	24,2	24,7	25,2	25,7
в сельской местности	20,9	22,1	22,9	23,4	24,1	24,6	25,0	25,5	26,1	26,7
Численность граждан, пользующихся социальной поддержкой по оплате жилого помещения и коммунальных услуг, тыс. человек	220,3	192,3	209,0	211,6	214,5	203,0	215,4	207,5	187,1	184,4
Среднемесячный размер социальной поддержки на одного пользователя, руб.	213	584	692	493	452	549	544	582	584	604
Число семей, получивших субсидии на оплату жилого помещения и коммунальных услуг, тыс.	30,2	26,2	21,1	19,6	18,8	18,9	19,3	19,1	17,1	16,2
Среднемесячный размер субсидий на одну семью, руб.	601	656	987	1165	1096	1332	1404	1418	1439	1415
Численность детей, стоящих на учете для определения в дошкольные образовательные организации ³⁾ :										
всего, человек	9240	23310	21360	20397	20364	18494	19162	15099	14610	10787
на 1000 детей в возрасте 1 – 6 лет	166	385	337	310	302	273	281	224	222	173
Валовой коэффициент охвата дошкольным образованием, в процентах от численности детей в возрасте 1 – 6 лет ⁴⁾	51,8	59,3	63,5	63,7	63,9	63,7	66,4	67,6	68,8	71,3
Численность обучающихся по образовательным программам начального, основного и среднего общего образования, тыс. человек	108	90	90	90	91	93	97	99	100	101
Численность студентов, обучающихся по программам подготовки среднего профессионального образования, тыс. человек:										
квалифицированных рабочих, служащих	13,3	9,1	6,9	6,5	5,5	4,9	3,5	3,6	3,6	3,5
специалистов среднего звена	22,3	15,3	14,0	13,3	14,2	15,7	14,9	15,8	15,1	15,5
Численность студентов, обучающихся по программам бакалавриата, специалитета, магистратуры, тыс. человек	33,6	37,7	30,8	27,4	23,8	21,2	17,9	17,5	16,6	14,9
Численность врачей, человек:										
всего, тыс.	2,7	2,7	2,7	2,6	2,6	2,5	2,5	2,5	2,5	2,4
на 10 000 человек населения	27,7	29,7	30,3	30,2	30,2	28,8	29,3	29,8	29,7	29,3
Численность среднего медицинского персонала, человек:										
всего, тыс.	11,8	11,2	11,2	10,7	10,6	10,2	9,9	9,8	9,6	9,4
на 10 000 человек населения	122,5	123,6	126,3	122,1	121,4	117,9	116,2	115,7	114,5	113,5
Число больничных организаций	70	54	55	54	54	48	48	46	45	45
Число больничных коек:										
всего, тыс.	11,1	8,9	8,9	8,7	8,4	8,0	7,7	7,4	7,2	7,2
на 10 000 человек населения	115	98	101	99	96	94	90	87	87	87
Число амбулаторно-поликлинических организаций	114	116	84	77	118	125	113	113	109	118
Мощность амбулаторно-поликлинических организаций, посещений в смену:										
всего, тыс.	20,6	21,5	21,3	20,6	21,4	21,0	21,4	21,7	21,8	21,9
на 10 000 человек населения	214	237	241	235	246	242	251	257	261	265
ВАЛОВОЙ РЕГИОНАЛЬНЫЙ ПРОДУКТ										
Валовой региональный продукт:										
всего, млн руб.	50246	117880	146045	167038	170310	179436	189790	197755	213032	...
на душу населения, руб.	51724	129013	163910	189503	194979	207236	221200	232701	253574	...
Индекс физического объема валового регионального продукта, в процентах к предыдущему году	107,5	97,5	96,0	102,8	97,1	97,4	101,8	101,4	101,3	...

**УРАЛЬСКИЙ ФЕДЕРАЛЬНЫЙ ОКРУГ
КУРГАНСКАЯ ОБЛАСТЬ**

Продолжение

	2005	2010	2012	2013	2014	2015	2016	2017	2018	2019
ИНВЕСТИЦИИ										
Инвестиции в основной капитал (в фактически действовавших ценах), млн руб.	8628	25573	36213	33207	32762	27842	29254	22851	27151	40238
Индекс физического объема инвестиций в основной капитал, в процентах к предыдущему году	127,1	73,1	115,1	84,7	95,8	77,2	103,2	77,4	109,2	138,4
Удельный вес инвестиций в основной капитал, финансируемых за счет бюджетных средств, в общем объеме инвестиций, процентов	21,7	27,3	20,5	22,0	27,2	17,8	14,0	17,0	15,3	15,7
в том числе за счет федерального бюджета	15,8	19,3	14,5	12,0	18,6	12,4	8,6	7,3	8,5	11,2
ОСНОВНЫЕ ФОНДЫ										
Наличие основных фондов ⁵⁾ (на конец года; по полной учетной стоимости), млн руб.	213335	474482	574249	617452	619830	650878	693563	725992	757646	919268
Ввод в действие основных фондов, млн руб.	6591	14257	25040	43101	24602	23605	25421	17074	20508	29759
Степень износа основных фондов ⁶⁾ (на конец года), процентов	50,5	60,5	63,2	58,6	52,8	54,9	55,0	57,6	58,5	60,8
Удельный вес полностью изношенных основных фондов ⁶⁾ (на конец года; по полной учетной стоимости; в процентах от общего объема основных фондов)	17,9	23,3	24,6	26,3	26,9	20,8	26,9	27,3	28,4	30,1
ПРЕДПРИЯТИЯ И ОРГАНИЗАЦИИ										
Число предприятий и организаций (на конец года; по данным государственной регистрации)	18427	17652	17328	17498	17475	17683	16660	15167	14494	13266
ПРОМЫШЛЕННОЕ ПРОИЗВОДСТВО										
Объем отгруженных товаров собственного производства, выполненных работ и услуг собственными силами по видам экономической деятельности, млн руб.:										
добыча полезных ископаемых							3480	3315	3222	3595
обрабатывающие производства							94992	96670	105500	125412
обеспечение электрической энергией, газом и паром; кондиционирование воздуха							18828	20540	21324	21156
водоснабжение; водоотведение, организация сбора и утилизации отходов, деятельность по ликвидации загрязнений							2775	2856	3943	4201
Индекс промышленного производства ^{7),8)} , в процентах к предыдущему году	105,4	113,2	110,5	100,8	97,7	102,2	101,5	101,9	101,2	105,6
Индекс производства по видам экономической деятельности ⁸⁾ , в процентах к предыдущему году										
добыча полезных ископаемых						105,3	101,3	91,8	81,7	105,4
обрабатывающие производства						102,3	102,6	101,2	101,7	108,2
обеспечение электрической энергией, газом и паром; кондиционирование воздуха						103,6	93,1	107,0	99,8	98,6
водоснабжение; водоотведение, организация сбора и утилизации отходов, деятельность по ликвидации загрязнений						86,0	107,0	106,6	121,3	93,1
СЕЛЬСКОЕ ХОЗЯЙСТВО										
Продукция сельского хозяйства в хозяйствах всех категорий (в фактически действовавших ценах), млн руб.	10982	19651	25554	33084	28472	34781	38094	38577	39511	46269
Индекс производства продукции сельского хозяйства в хозяйствах всех категорий, в процентах к предыдущему году	114,5	78,1	69,7	114,8	85,5	107,1	104,5	106,1	92,9	101,9

**УРАЛЬСКИЙ ФЕДЕРАЛЬНЫЙ ОКРУГ
КУРГАНСКАЯ ОБЛАСТЬ**

Продолжение

	2005	2010	2012	2013	2014	2015	2016	2017	2018	2019
Посевная площадь всех сельскохозяйственных культур в хозяйствах всех категорий, тыс. га	1203,7	1357,5	1365,4	1375,5	1372,3	1349,7	1362,2	1361,4	1338,3	1332,6
Структура посевных площадей сельскохозяйственных культур в хозяйствах всех категорий, в процентах от всей посевной площади:										
зерновые и зернобобовые культуры	77,9	81,8	83,9	83,4	82,7	79,3	80,8	81,4	77,8	79,6
технические культуры	1,3	1,9	3,3	3,8	4,1	5,7	5,9	6,1	10,0	9,5
картофель и овощебахчевые культуры	2,2	1,9	1,7	1,7	1,5	1,4	1,3	1,2	1,2	1,2
кормовые культуры	18,7	14,4	11,1	11,2	11,7	13,6	12,0	11,3	11,0	9,7
Поголовье скота в хозяйствах всех категорий (на конец года), тыс. голов:										
крупный рогатый скот в том числе коровы	222,5	198,7	172,8	171,7	128,9	123,7	117,5	117,0	122,0	120,8
свиньи	102,0	91,7	81,2	79,4	57,1	53,9	49,5	48,4	50,3	50,0
овцы и козы	100,3	139,3	123,9	125,2	101,6	94,9	87,8	81,2	77,9	77,2
иные	93,1	135,9	140,4	149,5	139,2	138,3	125,5	118,2	114,4	111,8
Производство в хозяйствах всех категорий, тыс. т:										
зерно (в весе после доработки)	1277,2	858,5	913,7	1318,6	1244,0	1588,6	1770,9	2052,7	1657,3	1780,7
семена подсолнечника (в весе после доработки) ⁹⁾	12,3	3,0	3,2	12,9	5,8	10,6	17,4	18,2	19,2	22,3
картофель	292,6	163,2	149,6	227,3	222,4	221,4	200,8	200,6	204,1	201,1
овощи	136,5	123,3	80,9	128,6	92,4	95,8	95,2	96,1	92,5	96,5
скот и птица на убой (в убойном весе)	40,0	43,8	44,3	45,6	49,1	44,4	44,2	45,3	47,2	45,7
молоко	331,4	357,6	342,9	330,6	287,4	223,5	216,1	212,8	202,1	195,5
яйца, млн шт.	192,4	119,5	132,0	113,8	107,0	102,0	102,0	96,6	94,6	91,8
СТРОИТЕЛЬСТВО										
Объем работ, выполненных по виду деятельности «Строительство» (в фактически действовавших ценах), млн руб.	3901,6	8954,3	10925,0	13396,0	12996,0	13182,3	12214,2	13973,0	14906,9	20694,7
Индекс физического объема работ, выполненных по виду деятельности «Строительство», в процентах к предыдущему году	116,0	83,7	103,9	109,7	94,7	86,9	93,4	113,2	92,8	132,8
Ввод в действие жилых домов, тыс. м ² общей площади жилых помещений	124	160	250	280	389	293	296	272	232	251
Удельный вес жилых домов, построенных населением за счет собственных и привлеченных средств, в общем вводе жилья, процентов	55,9	67,6	69,9	65,1	62,4	66,4	66,0	45,0	65,4	75,3
Ввод в действие мощностей:										
дошкольных образовательных организаций, мест	–	90	–	100	237	335	1860	240	35	540
общеобразовательных организаций, учебных мест	–	515	–	–	80	–	275	155	–	160
больничных организаций, коек	–	180	130	120	–	–	–	–	–	–
амбулаторно-поликлинических организаций, посещений в смену	–	–	–	400	–	18	95	87	–	50
ТОРГОВЛЯ И УСЛУГИ НАСЕЛЕНИЮ										
Оборот розничной торговли (в фактически действовавших ценах):										
всего, млн руб.	29271	72495	87381	94898	102281	105766	104329	108662	114417	120321
на душу населения, руб.	30132	79342	98070	107661	117095	122152	121596	127864	136191	144802
Индекс физического объема оборота розничной торговли, в процентах к предыдущему году	115,5	100,0	103,1	102,8	100,2	87,4	91,7	100,3	102,2	100,3
Оборот общественного питания (в фактически действовавших ценах), млн руб.	1576	3204	3442	3689	3741	3768	3613	3692	3809	3977
Индекс физического объема оборота общественного питания, в процентах к предыдущему году	101,4	91,1	97,2	100,0	91,3	90,7	92,1	98,1	100,0	100,5
Объем платных услуг населению (в фактически действовавших ценах), млн руб.	7193	18757	23466	26225	27001	28218	28937	30297	31230	32913
Индекс физического объема платных услуг населению, в процентах к предыдущему году	104,2	92,6	101,1	98,3	97,2	95,4	97,0	101,4	100,2	101,5

	2005	2010	2012	2013	2014	2015	2016	2017	2018	2019
ТРАНСПОРТ										
Эксплуатационная длина железнодорожных путей общего пользования (на конец года), км	746	747	746	746	746	746	746	746	746	746
Протяженность автомобильных дорог общего пользования с твердым покрытием (на конец года) ¹⁰ , км	6570	7873	9046	9204	9275	9414	9422	9502	9545	9599
Грузооборот автомобильного транспорта, млн т·км	478	465	611	638	732	738	748	737	807	844
Пассажирооборот автобусного транспорта общего пользования, млн пассажиро-километров	763	718	669	656	570	537	506	480	463	443
ИНФОРМАЦИОННЫЕ И КОММУНИКАЦИОННЫЕ ТЕХНОЛОГИИ										
Удельный вес домашних хозяйств, имевших широкополосный доступ к сети Интернет, в общем числе домашних хозяйств, процентов					54,4	53,4	54,4	62,3	64,1	56,0
Удельный вес населения, использовавшего сеть Интернет, в общей численности населения, процентов					67,9	69,4	70,8	73,2	76,9	82,1
Удельный вес организаций, использовавших широкополосный доступ к сети Интернет, в общем числе обследованных организаций, процентов		62,4	78,8	77,2	70,8	59,3	69,0	69,6	75,4	76,2
Число подключенных абонентских устройств мобильной связи на 1000 человек населения (на конец года), шт.	710,3	1413,0	1581,4	1693,8	1694,1	1554,3	1502,2	1477,7	1536,6	2105,4
Число активных абонентов широкополосного доступа к сети Интернет на 100 человек населения (на конец года), единиц:										
фиксированного			13,4	15,4	16,0	16,9	17,1	20,2	20,4	21,3
мобильного			47,5	51,4	53,9	54,2	54,6	55,6	67,4	96,0
ФИНАНСЫ										
Доходы консолидированного бюджета субъекта, млн руб.	11335	30142	33582	33612	33789	34003	37895	39783	45597	54446
из них доходы муниципальных образований	6564	12960	15237	17354	19586	18750	20091	19804	22496	28526
Расходы консолидированного бюджета субъекта, млн руб.	11091	30344	34587	35723	37679	38873	40739	42037	45927	54331
из них расходы муниципальных образований	6608	12992	15173	17573	19583	18662	19994	20352	22990	28944
Поступление налогов, сборов и иных обязательных платежей в бюджетную систему Российской Федерации, млн руб.	6946	15068	19523	19692	21959	22105	26127	28403	27089	30963
Задолженность по налогам и сборам в бюджетную систему Российской Федерации, млн руб.	1950	1596	1906	2262	2614	2502	2796	3331	2998	1917
ЦЕНЫ										
Индекс потребительских цен (декабрь к декабрю предыдущего года), процентов	111,7	110,1	107,3	105,9	112,0	114,0	105,6	102,5	104,4	103,2
Стоимость фиксированного набора потребительских товаров и услуг (на конец года):										
руб.	4146,1	7728,1	9015,9	9676,4	11069,7	12602,5	13520,7	13772,9	14495,7	14882,9
в процентах к среднероссийской стоимости	88	89	91	90	92	94	95	93	94	93

¹⁾ Данные рассчитаны в соответствии с актуализированной методикой расчета баланса трудовых ресурсов и оценки затрат труда.

²⁾ Данные за 2016 – 2017 гг. приведены не включая единовременную денежную выплату в размере 5 тысяч рублей, назначенную в соответствии с Федеральным законом от 22 ноября 2016 г. № 385-ФЗ. Средний размер назначенных пенсий, включая единовременную денежную выплату, составил по состоянию на 1 января 2017 г. – 16414 рублей, реальный размер назначенных пенсий по состоянию на 1 января 2017 г. – 140,7%, по состоянию на 1 января 2018 г. – 73,4%.

³⁾ Начиная с 2015 г. по данным Минпросвещения России. Данные выгружены из федерального сегмента электронной очереди по состоянию на 31 декабря 2019 г.

⁴⁾ До 2018 г. – охват детей дошкольным образованием.

⁵⁾ С учетом переоценки (см. методологические пояснения к разделу).

⁶⁾ По коммерческим организациям (без субъектов малого предпринимательства).

⁷⁾ С 2015 г. данные приведены по агрегированному индексу производства по видам экономической деятельности «Добыча полезных ископаемых», «Обрабатывающие производства», «Обеспечение электрической энергией, газом и паром; кондиционирование воздуха», «Водоснабжение; водоотведение, организация сбора и утилизации отходов, деятельность по ликвидации загрязнений» (ОКВЭД2), до 2015 г. – по видам экономической деятельности «Добыча полезных ископаемых», «Обрабатывающие производства», «Производство и распределение электроэнергии, газа и воды» (ОКВЭД).

⁸⁾ Данные за 2015 – 2018 гг. уточнены по итогам ретроспективного пересчета индексов производства, проведенного в связи с переходом в расчетах индексов производства на новый базисный 2018 г.

⁹⁾ 2005 г. – в первоначально оприходованном весе.

¹⁰⁾ С 2012 г. – включая протяженность улиц.

СВЕРДЛОВСКАЯ ОБЛАСТЬ



Площадь территории – 194,3 тыс. км²

Климат умеренного пояса (континентальный)

Средняя температура января 2019 г.: -12,9°С

Средняя температура июля 2019 г.: +18,3°С

Население (оценка на 1 января 2020 г.), тыс. человек:

все население – 4310,7
 городское – 3664,7
 сельское – 646,0

Национальная структура населения (по переписи на 14 октября 2010 г.), процентов к населению, указавшему национальную принадлежность:

русские – 90,6	немцы – 0,4
татары – 3,5	азербайджанцы – 0,3
украинцы – 0,9	удмурты – 0,3
башкиры – 0,8	манси – 0,01
марийцы – 0,6	другие национальности – 2,6

Плотность населения (на 1 января 2020 г.) – 22,2 человека на 1 км²

Муниципальные образования (на 1 января 2020 г.) – 94

в том числе:

муниципальные районы – 5
 городские округа – 68
 городские поселения – 5
 сельские поселения – 16

Наиболее крупные города

(число жителей – оценка на 1 января 2020 г.), тыс. человек:

Екатеринбург – 1493,7
 Нижний Тагил – 349,0
 Каменск-Уральский – 166,1
 Первоуральск – 120,8
 Серов – 95,9
 Новоуральск – 80,4
 Верхняя Пышма – 72,7
 Асбест – 62,9

РАСПРЕДЕЛЕНИЕ ЧИСЛА МИГРАНТОВ ПО ОСНОВНЫМ ПОТОКАМ ПЕРЕДВИЖЕНИЯ в 2019 г.

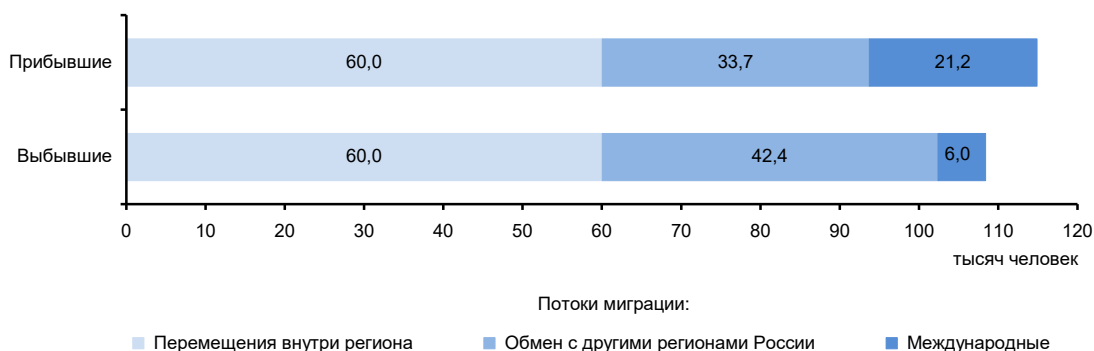

ЭКОНОМИКА ОБЛАСТИ в 2019 г.

В структуре валового регионального продукта в 2018 г. основными видами экономической деятельности являлись: обрабатывающие производства – 32,5,0%; торговля оптовая и розничная; ремонт автотранспортных средств и мотоциклов – 15,3; транспортировка и хранение – 8,7%.

В объеме инвестиций в основную капитал 60,7% заняли собственные средства, 39,3% – привлеченные средства.

Объем финансовых вложений, поступивших в экономику области, составил 3062652 млн руб.

Сальдо прямых иностранных инвестиций, по данным Банка России, составило 3270 млн долл. США.

Индекс промышленного производства по сравнению с 2018 г. составил 103,5%, по видам экономической деятельности «Добыча полезных ископаемых» – 98,5, «Обрабатывающие производства» – 103,8, «Обеспечение электрической энергией, газом и паром; кондиционирование воздуха» – 103,1, «Водоснабжение; водоотведение, организация сбора и утилизации отходов, деятельность по ликвидации загрязнений» – 103,7%. В объеме отгруженных товаров собственного производства, выполненных работ и услуг собственными силами по добыче полезных ископаемых область занимает 24 место в России (в федеральном округе – 4), по обрабатывающим производствам – 4 (1), по обеспечению электрической энергией, газом и паром; кондиционированию воздуха – 3 (1), по водоснабжению; водоотведению, организации сбора и утилизации отходов, деятельности по ликвидации загрязнений – 3 (1).

На долю области приходится около трети производства в стране магистральных грузовых вагонов, заметная часть концентрата железорудного, готового проката черных металлов, выплавки чугуна, почти четверть производства труб стальных, вагонов грузовых магистральных широкой колеи.

В сельском хозяйстве животноводство области специализируется на разведении крупного рогатого скота и птицеводстве. Около половины посевных площадей занято кормовыми культурами, что способствует развитию молочно-мясного животноводства. Вокруг городов и промышленных центров организовано пригородное хозяйство с посадками картофеля, овощей, разведением птицы. В области развито также пчеловодство.

Оборот розничной торговли составил 1196,9 млрд руб., или 101,5% (в сопоставимых ценах) к 2018 г. По уровню оборота розничной торговли на душу населения область так же, как и в 2018 г. заняла 5 место в Российской Федерации. В структуре оборота розничной торговли удельный вес пищевых продуктов, включая напитки, и табачных изделий составил 48,7%, непродовольственных товаров – 51,3% (в 2018 г. – соответственно 48,3 и 51,7%).

Оборот общественного питания составил 54,9 млрд руб., или 101,9% (в сопоставимых ценах) к 2018 г.

Сальдированный финансовый результат (прибыль минус убыток) деятельности организаций составил 335633 млн руб.

Внешнеторговый оборот области составил 12095,0 млн долл. США, в том числе экспорт – 7351,8 млн долл. США, или 85,8% к уровню 2018 г., импорт – соответственно 4743,2 млн долл. США и 105,0%.

**УДЕЛЬНЫЙ ВЕС ОБЛАСТИ
В ОБЩЕРОССИЙСКИХ ОСНОВНЫХ
ЭКОНОМИЧЕСКИХ ПОКАЗАТЕЛЯХ**

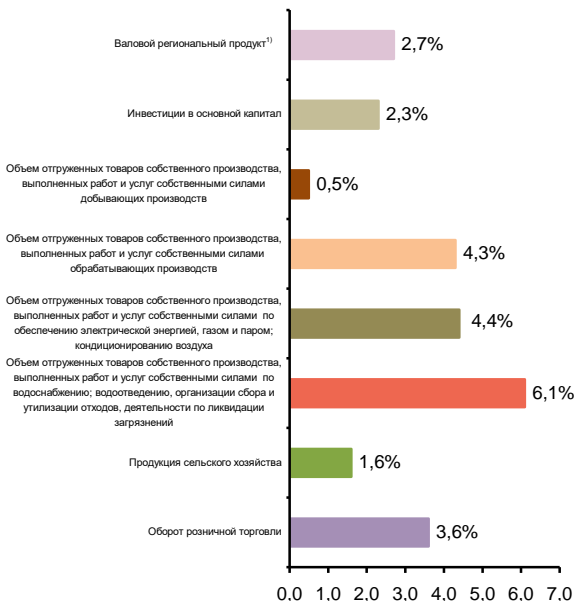

**СТРУКТУРА ВАЛОВОГО РЕГИОНАЛЬНОГО ПРОДУКТА
ПО ОТРАСЛЯМ ЭКОНОМИКИ¹⁾**

(в текущих основных ценах)

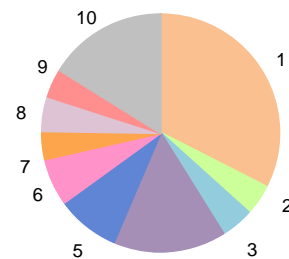

- 1 – Обрабатывающие производства (32,5%)
- 2 – Обеспечение электрической энергией, газом и паром; кондиционирование воздуха (4,3%)
- 3 – Строительство (4,2%)
- 4 – Торговля оптовая и розничная; ремонт автотранспортных средств и мотоциклов (15,3%)
- 5 – Транспортировка и хранение (8,7%)
- 6 – Деятельность по операциям с недвижимым имуществом (6,3%)
- 7 – Деятельность профессиональная, научная и техническая (4,0%)
- 8 – Государственное управление и обеспечение военной безопасности; социальное обеспечение (4,6%)
- 9 – Деятельность в области здравоохранения и социальных услуг (4,1%)
- 10 – Прочие виды экономической деятельности (16,0%)

¹⁾ 2018 г.

**СТРУКТУРА ОБЪЕМА ОТГРУЖЕННЫХ ТОВАРОВ
СОБСТВЕННОГО ПРОИЗВОДСТВА, ВЫПОЛНЕННЫХ
РАБОТ И УСЛУГ СОБСТВЕННЫМИ СИЛАМИ
ОБРАБАТЫВАЮЩИХ ПРОИЗВОДСТВ
ПО ВИДАМ ЭКОНОМИЧЕСКОЙ ДЕЯТЕЛЬНОСТИ**

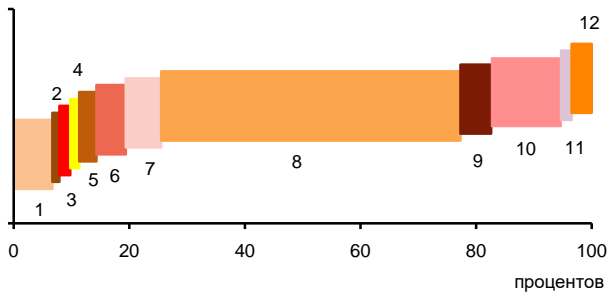

- 1 – Производство пищевых продуктов; производство напитков; производство табачных изделий (6,7%)
- 2 – Производство текстильных изделий; производство одежды; производство кожи и изделий из кожи (0,2%)
- 3 – Обработка древесины и производство изделий из дерева и пробки, кроме мебели, производство изделий из соломки и материалов для плетения (0,9%)
- 4 – Производство бумаги и бумажных изделий; деятельность полиграфическая и копирование носителей информации (0,5%)
- 5 – Производство кокса и нефтепродуктов; производство резиновых и пластмассовых изделий (2,0%)
- 6 – Производство химических веществ и химических продуктов; производство лекарственных средств и материалов, применяемых в медицинских целях (4,1%)
- 7 – Производство прочей неметаллической минеральной продукции (5,1%)
- 8 – Производство металлургическое; производство готовых металлических изделий, кроме машин и оборудования (60,8%)
- 9 – Производство компьютеров, электронных и оптических изделий; производство электрического оборудования (4,3%)
- 10 – Производство машин и оборудования, не включенных в другие группировки; производство автотранспортных средств, прицепов и полуприцепов; производство прочих транспортных средств и оборудования (12,1%)
- 11 – Производство мебели; производство прочих готовых изделий (0,8%)
- 12 – Ремонт и монтаж машин и оборудования (2,5%)

**УДЕЛЬНЫЙ ВЕС ПРОДУКЦИИ
РАСТЕНИЕВОДСТВА И ЖИВОТНОВОДСТВА
В ПРОДУКЦИИ СЕЛЬСКОГО ХОЗЯЙСТВА**

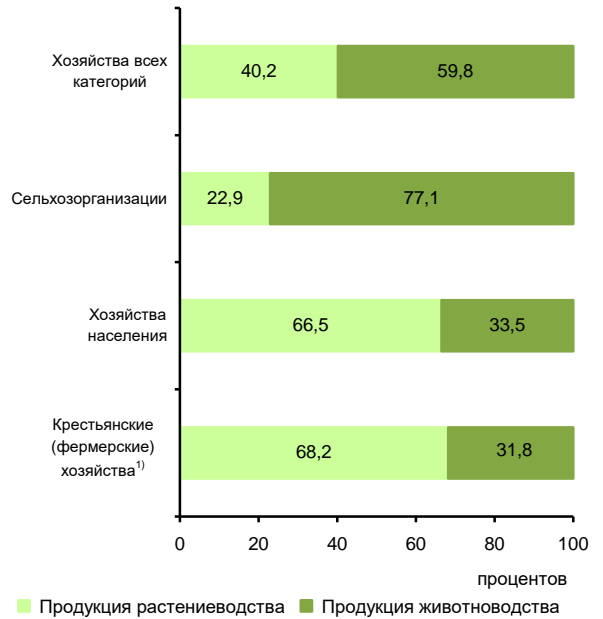

¹⁾ Включая индивидуальных предпринимателей.

СТРУКТУРА ВНЕШНЕЙ ТОРГОВЛИ

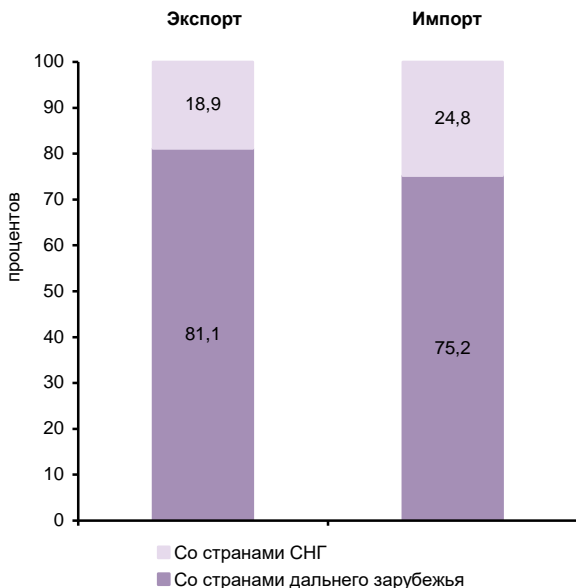

**СТРУКТУРА ДЕНЕЖНЫХ ДОХОДОВ НАСЕЛЕНИЯ
(в процентах от общего объема денежных доходов населения)**

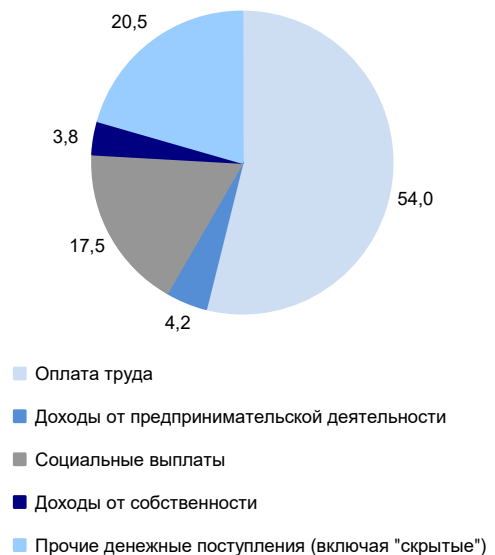

ОСНОВНЫЕ СОЦИАЛЬНО-ЭКОНОМИЧЕСКИЕ ПОКАЗАТЕЛИ

	2005	2010	2012	2013	2014	2015	2016	2017	2018	2019
НАСЕЛЕНИЕ										
Численность населения (оценка на конец года), тыс. человек	4356,4	4297,3	4315,8	4320,7	4327,4	4330,0	4329,4	4325,3	4315,7	4310,7
в том числе:										
мужчины	1998,4	1967,6	1978,7	1981,1	1984,8	1986,6	1986,1	1984,2	1980,4	1979,9
женщины	2358,0	2329,7	2337,1	2339,6	2342,6	2343,4	2343,3	2341,1	2335,3	2330,8
Из общей численности – население в трудоспособном возрасте, тыс. человек	2761,2	2619,0	2559,0	2518,9	2480,4	2438,4	2400,1	2367,1	2337,8	2375,4
Число родившихся на 1000 человек населения	10,5	13,4	14,3	14,4	14,5	14,4	13,8	12,3	11,6	10,7
Число умерших на 1000 человек населения	16,8	14,3	14,0	13,7	14,0	14,1	14,0	13,3	13,5	13,3
Естественный прирост, убыль (-) на 1000 человек населения	-6,3	-0,9	0,3	0,7	0,5	0,3	-0,2	-1,0	-1,9	-2,6
Ожидаемая продолжительность жизни при рождении, число лет:										
все население	64,47	68,81	69,50	69,81	69,76	69,83	70,02	71,23	71,29	71,81
мужчины	57,75	62,69	63,51	63,64	63,71	63,75	63,94	65,22	65,47	66,10
женщины	71,87	74,91	75,34	75,86	75,68	75,83	76,02	77,03	76,85	77,23
ТРУД										
Среднегодовая численность занятых ¹⁾ , тыс. человек	...	2174,7	2144,3	2154,3	2144,6	2137,9	2093,9	2068,2	2038,0	2014,3
Численность работников, занятых в государственных органах и органах местного самоуправления, тыс. человек	38,3	39,7	37,4	36,8	58,4	55,9	55,6	56,3	55,3	55,6
Численность безработных, тыс. человек	158,7	193,9	133,4	136,3	138,4	149,4	137,7	119,2	103,0	89,4
Уровень безработицы, процентов	6,8	8,4	5,8	5,9	6,1	6,5	6,2	5,5	4,8	4,2
Численность незанятых граждан, состоящих на учете в органах службы занятости населения в целях поиска подходящей работы (на конец года), тыс. человек	47,1	58,2	36,5	33,5	33,4	39,5	36,3	32,0	25,8	25,3
из них признаны безработными	39,7	52,4	30,7	27,2	26,6	34,1	31,3	26,0	21,7	22,0
УРОВЕНЬ ЖИЗНИ НАСЕЛЕНИЯ И СОЦИАЛЬНАЯ СФЕРА										
Среднедушевые денежные доходы (в месяц), руб.	9022	22194	27852	30459	31538	34113	34718	35210	36735	39094
Реальные денежные доходы населения, в процентах к предыдущему году	117,0	104,4	105,9	103,7	96,1	93,5	94,7	97,8	101,7	101,4
Потребительские расходы в среднем на душу населения (в месяц), руб.	6055	16694	22150	25823	27031	28403	28869	29954	31757	33457
Среднемесячная номинальная начисленная заработная плата работников организаций, руб.	8676	19757	25139	27608	29492	30691	32348	34760	38052	41110
Средний размер назначенных пенсий ²⁾ , руб.	2575	7803	9435	10354	11256	12518	12890	13834	14648	15485
Реальный размер назначенных пенсий ²⁾ , в процентах к предыдущему году	111,3	112,1	102,8	103,1	98,3	101,0	97,7	105,5	101,1	103,0
Численность пенсионеров, состоящих на учете в системе Пенсионного фонда Российской Федерации, тыс. человек	1212	1257	1283	1296	1308	1325	1337	1348	1357	1348
Доля численности населения с денежными доходами ниже величины прожиточного минимума к общей численности населения субъекта, процентов	12,6	10,0	8,5	8,4	8,5	9,9	10,2	9,8	9,5	8,9
Потребление продуктов питания на душу населения в год, кг:										
мясо и мясопродукты, включая субпродукты II категории и жир-сырец	58	75	77	79	78	78	78	79	79	79
молоко и молочные продукты	216	239	240	240	240	240	240	239	239	240
картофель	92	89	93	94	95	95	98	99	99	99
овощи и продовольственные бахчевые культуры	76	87	98	98	93	95	99	100	101	102
хлебные продукты (хлеб и макаронные изделия в пересчете на муку, мука, крупа, бобовые)	116	116	111	113	115	122	126	123	123	122

**УРАЛЬСКИЙ ФЕДЕРАЛЬНЫЙ ОКРУГ
СВЕРДЛОВСКАЯ ОБЛАСТЬ**

Продолжение

	2005	2010	2012	2013	2014	2015	2016	2017	2018	2019
Общая площадь жилых помещений, приходящаяся в среднем на одного жителя ³⁾ (на конец года) – всего, м ²	21,1	23,1	23,7	24,0	24,4	24,9	25,2	25,7	26,1	26,6
в городских поселениях	20,9	22,7	23,2	23,4	23,8	24,2	24,4	24,8	25,1	25,7
в сельской местности	22,4	25,4	26,7	26,9	27,4	28,6	29,7	30,7	31,6	32,1
Численность граждан, пользующихся социальной поддержкой по оплате жилого помещения и коммунальных услуг, тыс. человек	1010,2	1007,7	1054,3	1037,2	1030,7	994,5	977,0	981,3	967,0	981,3
Среднемесячный размер социальной поддержки на одного пользователя, руб.	166	464	515	568	597	666	725	748	782	786
Число семей, получивших субсидии на оплату жилого помещения и коммунальных услуг, тыс.	97,2	76,0	89,2	98,9	81,8	85,0	89,0	92,0	92,4	93,5
Среднемесячный размер субсидий на одну семью, руб.	387	956	970	1125	1000	1157	1322	1402	1378	1488
Численность детей, стоящих на учете для определения в дошкольные образовательные организации ⁴⁾ :										
всего, человек	36088	74333	96345	124119	119196	116294	111949	106910	96285	82753
на 1000 детей в возрасте 1 – 6 лет	149	266	317	387	356	336	316	296	268	238
Валовой коэффициент охвата дошкольным образованием, в процентах от численности детей в возрасте 1 – 6 лет ⁵⁾	64,0	66,3	67,2	67,0	69,1	71,7	72,3	71,9	73,5	75,8
Численность обучающихся по образовательным программам начального, основного и среднего общего образования, тыс. человек	434	393	417	421	432	447	470	489	501	517
Численность студентов, обучающихся по программам подготовки среднего профессионального образования, тыс. человек:										
квалифицированных рабочих, служащих	53,0	31,1	28,7	25,5	23,5	23,0	17,7	16,5	16,7	16,5
специалистов среднего звена	103,6	77,7	75,6	78,3	82,5	86,4	90,1	91,5	95,2	97,2
Численность студентов, обучающихся по программам бакалавриата, специалитета, магистратуры, тыс. человек	208,9	204,2	175,9	166,6	146,4	135,4	121,1	124,9	119,9	119,4
Численность врачей, человек:										
всего, тыс.	18,5	19,6	18,4	19,2	19,0	18,4	18,6	18,2	18,7	18,8
на 10 000 человек населения	42,4	45,7	42,7	44,5	43,8	42,4	42,9	42,0	43,2	43,7
Численность среднего медицинского персонала, человек:										
всего, тыс.	48,5	48,2	48,0	48,5	48,1	47,9	47,7	46,7	46,8	47,1
на 10 000 человек населения	111,4	112,2	111,3	112,1	111,1	110,6	110,2	108,1	108,5	109,3
Число больничных организаций	189	179	184	182	178	161	158	152	153	155
Число больничных коек:										
всего, тыс.	47,5	43,7	43,0	42,3	40,5	39,0	38,0	36,8	36,6	36,6
на 10 000 человек населения	109	102	100	98	94	91	88	85	85	85
Число амбулаторно-поликлинических организаций	627	536	510	512	531	516	566	587	684	685
Мощность амбулаторно-поликлинических организаций, посещений в смену:										
всего, тыс.	114,7	120,0	128,4	129,1	128,0	124,0	123,8	124,4	126,7	128,8
на 10 000 человек населения	263	279	297	299	296	286	286	288	294	299
ВАЛОВОЙ РЕГИОНАЛЬНЫЙ ПРОДУКТ										
Валовой региональный продукт:										
всего, млн руб.	475576	1046600	1484879	1568655	1659784	1822835	1990837	2130910	2277576	...
на душу населения, руб.	108697	243234	344383	363262	383847	421101	459812	492434	527159	...
Индекс физического объема валового регионального продукта, в процентах к предыдущему году	109,5	111,4	107,1	102,0	100,1	97,3	101,9	102,0	102,3	...

**УРАЛЬСКИЙ ФЕДЕРАЛЬНЫЙ ОКРУГ
СВЕРДЛОВСКАЯ ОБЛАСТЬ**

Продолжение

	2005	2010	2012	2013	2014	2015	2016	2017	2018	2019
ИНВЕСТИЦИИ										
Инвестиции в основной капитал (в фактически действовавших ценах), млн руб.	91019	264462	351637	352916	371631	349964	328403	320111	378662	450397
Индекс физического объема инвестиций в основной капитал, в процентах к предыдущему году	104,0	130,4	98,0	96,4	103,2	85,1	86,6	91,4	118,3	110,1
Удельный вес инвестиций в основной капитал, финансируемых за счет бюджетных средств, в общем объеме инвестиций, процентов	12,0	20,8	14,7	13,9	18,2	13,6	11,9	14,5	14,1	14,9
в том числе за счет федерального бюджета	3,6	13,7	9,1	5,8	10,4	5,2	4,9	7,2	5,6	4,3
ОСНОВНЫЕ ФОНДЫ										
Наличие основных фондов ⁶⁾ (на конец года; по полной учетной стоимости), млн руб.	1424665	2561776	3665843	3949207	4711894	5157421	6086869	6177853	6448390	7944607
Ввод в действие основных фондов, млн руб.	62812	150476	229178	237521	267864	242141	406203	274960	257816	362560
Степень износа основных фондов ⁷⁾ (на конец года), процентов	51,7	54,6	55,2	57,8	58,5	58,5	57,1	58,5	59,7	60,2
Удельный вес полностью изношенных основных фондов ⁷⁾ (на конец года; по полной учетной стоимости; в процентах от общего объема основных фондов)	11,5	13,2	11,9	13,0	14,6	14,5	15,6	16,7	18,3	23,3
ПРЕДПРИЯТИЯ И ОРГАНИЗАЦИИ										
Число предприятий и организаций (на конец года; по данным государственной регистрации)	159754	186123	181196	168039	170051	171396	164234	151480	139633	127244
ПРОМЫШЛЕННОЕ ПРОИЗВОДСТВО										
Объем отгруженных товаров собственного производства, выполненных работ и услуг собственными силами по видам экономической деятельности, млн руб.:										
добыча полезных ископаемых							54111	66980	76538	92683
обрабатывающие производства							1609290	1734335	1968982	2039463
обеспечение электрической энергией, газом и паром; кондиционирование воздуха							184790	235726	243507	255390
водоснабжение; водоотведение, организация сбора и утилизации отходов, деятельность по ликвидации загрязнений							44615	60330	70627	80966
Индекс промышленного производства ^{8);9)} , в процентах к предыдущему году	104,8	117,3	109,6	102,7	102,1	97,9	100,6	106,5	100,0	103,5
Индекс производства по видам экономической деятельности ⁹⁾ , в процентах к предыдущему году										
добыча полезных ископаемых						97,7	99,2	100,7	99,4	98,5
обрабатывающие производства						97,0	99,6	106,5	99,7	103,8
обеспечение электрической энергией, газом и паром; кондиционирование воздуха						98,6	109,4	104,9	100,4	103,1
водоснабжение; водоотведение, организация сбора и утилизации отходов, деятельность по ликвидации загрязнений						128,0	97,0	125,1	109,0	103,7
СЕЛЬСКОЕ ХОЗЯЙСТВО										
Продукция сельского хозяйства в хозяйствах всех категорий (в фактически действовавших ценах), млн руб.	27396	44464	51374	58576	65686	75605	74607	79134	84960	92018
Индекс производства продукции сельского хозяйства в хозяйствах всех категорий, в процентах к предыдущему году	100,1	94,6	93,2	109,0	100,1	100,3	97,9	102,1	105,8	105,0

**УРАЛЬСКИЙ ФЕДЕРАЛЬНЫЙ ОКРУГ
СВЕРДЛОВСКАЯ ОБЛАСТЬ**

Продолжение

	2005	2010	2012	2013	2014	2015	2016	2017	2018	2019
Посевная площадь всех сельскохозяйственных культур в хозяйствах всех категорий, тыс. га	959,6	851,9	839,2	856,8	862,4	866,4	847,3	835,9	818,0	810,9
Структура посевных площадей сельскохозяйственных культур в хозяйствах всех категорий, в процентах от всей посевной площади:										
зерновые и зернобобовые культуры	44,6	41,1	40,7	40,8	40,3	39,5	40,0	40,4	38,8	39,2
технические культуры	0,1	0,8	2,0	2,0	1,9	2,5	2,7	2,9	3,7	3,4
картофель и овощебахчевые культуры	6,4	6,2	7,0	6,6	6,6	6,6	6,7	6,5	6,5	6,4
кормовые культуры	49,0	51,8	50,4	50,6	51,3	51,4	50,7	50,3	50,9	51,1
Поголовье скота в хозяйствах всех категорий (на конец года), тыс. голов:										
крупный рогатый скот в том числе коровы	323,4	260,1	273,2	272,4	267,0	261,3	257,7	258,6	257,6	260,2
свины	147,5	119,7	118,8	119,9	118,8	117,0	116,0	116,8	114,1	116,3
овцы и козы	166,2	299,4	317,6	323,7	324,2	334,3	335,0	341,1	341,8	349,9
Производство в хозяйствах всех категорий, тыс. т:										
зерно (в весе после доработки)	726,5	549,2	521,2	610,8	660,6	629,5	597,0	754,2	615,6	708,1
картофель	721,8	513,9	673,9	720,9	801,5	775,0	690,2	594,6	764,8	738,7
овощи	198,8	156,9	166,8	187,7	163,9	170,7	171,5	179,6	191,7	200,5
скот и птица на убой (в убойном весе)	122,3	154,3	161,3	178,9	185,8	191,1	194,6	193,8	197,6	197,0
молоко	600,8	552,3	605,9	613,6	652,5	654,0	675,8	717,5	739,6	767,1
яйца, млн шт.	1379,0	1278,3	1321,3	1387,9	1397,5	1442,9	1468,3	1523,6	1537,4	1572,3
СТРОИТЕЛЬСТВО										
Объем работ, выполненных по виду деятельности «Строительство» (в фактически действовавших ценах), млн руб.	42432,4	88889,6	112859,9	107171,5	107973,3	188056,5	185498,0	188226,8	210622,8	203365,6
Индекс физического объема работ, выполненных по виду деятельности «Строительство», в процентах к предыдущему году	121,7	121,4	94,7	93,2	99,3	104,3	94,7	89,3	117,7	89,2
Ввод в действие жилых домов, тыс. м ² общей площади жилых помещений	1105	1770	1869	1755	2424	2478	2107	2144	2088	2415
Удельный вес жилых домов, построенных населением за счет собственных и привлеченных средств, в общем вводе жилья, процентов	29,6	37,7	36,6	36,9	46,3	42,8	37,0	39,2	38,8	40,1
Ввод в действие мощностей:										
дошкольных образовательных организаций, мест	50	795	2295	4039	9062	12599	1299	1625	1014	925
общеобразовательных организаций, ученических мест	743	275	860	1380	694	550	1550	1805	1398	6300
больничных организаций, коек	62	382	37	80	194	54	–	14	–	–
амбулаторно-поликлинических организаций, посещений в смену	882	200	42	192	290	902	106	1370	401	170
ТОРГОВЛЯ И УСЛУГИ НАСЕЛЕНИЮ										
Оборот розничной торговли (в фактически действовавших ценах):										
всего, млн руб.	236855	646016	858801	953973	998643	1035793	1054177	1078234	1130702	1196947
на душу населения, руб.	54135	150137	199179	220916	230949	239283	243477	249170	261708	277509
Индекс физического объема оборота розничной торговли, в процентах к предыдущему году	120,8	110,0	106,4	104,2	97,1	89,0	94,5	98,5	102,3	101,5
Оборот общественного питания (в фактически действовавших ценах), млн руб.	12382	32138	43843	48802	53215	56041	51780	50548	52514	54888
Индекс физического объема оборота общественного питания, в процентах к предыдущему году	116,7	114,1	106,3	105,3	104,2	91,9	83,6	94,5	103,0	101,9
Объем платных услуг населению (в фактически действовавших ценах), млн руб.	68646	175515	214996	253271	281071	312042	334386	359375	391509	404273
Индекс физического объема платных услуг населению, в процентах к предыдущему году	103,0	102,5	102,0	103,1	104,0	102,1	100,7	103,3	105,8	97,8

	2005	2010	2012	2013	2014	2015	2016	2017	2018	2019
ТРАНСПОРТ										
Эксплуатационная длина железнодорожных путей общего пользования (на конец года), км	3535	3547	3523	3523	3523	3523	3523	3524	3522	3514
Протяженность автомобильных дорог общего пользования с твердым покрытием (на конец года) ¹⁰⁾ , км	10874	11983	18101	22649	23528	23840	23997	24294	24532	24807
Грузооборот автомобильного транспорта, млн т·км	2507	3148	5568	5343	6201	5799	5735	5822	6697	8154
Пассажирооборот автобусного транспорта общего пользования, млн пассажиро-километров	4757	3635	3177	3302	2955	3048	3044	2903	3006	2913
ИНФОРМАЦИОННЫЕ И КОММУНИКАЦИОННЫЕ ТЕХНОЛОГИИ										
Удельный вес домашних хозяйств, имевших широкополосный доступ к сети Интернет, в общем числе домашних хозяйств, процентов					67,8	63,8	73,1	70,5	72,5	74,3
Удельный вес населения, использовавшего сеть Интернет, в общей численности населения, процентов					77,8	73,9	79,5	77,9	82,8	84,3
Удельный вес организаций, использовавших широкополосный доступ к сети Интернет, в общем числе обследованных организаций, процентов		67,3	85,9	88,8	91,4	87,6	87,5	86,9	88,6	89,6
Число подключенных абонентских устройств мобильной связи на 1000 человек населения (на конец года), шт.	886,0	1664,4	1810,0	1939,7	1852,6	1893,6	1867,9	1912,9	1917,7	2048,8
Число активных абонентов широкополосного доступа к сети Интернет на 100 человек населения (на конец года), единиц:										
фиксированного			16,7	18,6	20,1	23,2	21,1	23,7	24,5	25,6
мобильного			39,3	44,6	49,5	52,1	54,8	69,1	78,3	91,7
ФИНАНСЫ										
Доходы консолидированного бюджета субъекта, млн руб.	67585	161264	203597	206272	210703	222098	242878	262835	302088	313423
из них доходы муниципальных образований	33573	79223	99862	115808	114270	120034	125919	136636	151765	173075
Расходы консолидированного бюджета субъекта, млн руб.	64736	156203	204445	232626	232648	239643	247491	264333	292026	327615
из них расходы муниципальных образований	33610	77514	99471	115922	116360	121402	124665	134713	149787	172988
Поступление налогов, сборов и иных обязательных платежей в бюджетную систему Российской Федерации, млн руб.	90853	161248	219778	217592	229561	244504	269964	312412	358884	381067
Задолженность по налогам и сборам в бюджетную систему Российской Федерации, млн руб.	14291	18842	18157	19646	19810	20955	26647	26107	16476	12408
ЦЕНЫ										
Индекс потребительских цен (декабрь к декабрю предыдущего года), процентов	111,9	110,0	107,3	107,0	110,6	114,0	105,8	102,2	103,9	103,7
Стоимость фиксированного набора потребительских товаров и услуг (на конец года):										
руб.	4479,5	8747,9	10094,9	10867,5	11770,3	13093,5	14028,0	14542,9	14839,8	15303,1
в процентах к среднероссийской стоимости	95	100	102	101	98	98	99	98	96	95

¹⁾ Данные рассчитаны в соответствии с актуализированной методикой расчета баланса трудовых ресурсов и оценки затрат труда.

²⁾ Данные за 2016 – 2017 гг. приведены не включая единовременную денежную выплату в размере 5 тысяч рублей, назначенную в соответствии с Федеральным законом от 22 ноября 2016 г. № 385-ФЗ. Средний размер назначенных пенсий, включая единовременную денежную выплату, составил по состоянию на 1 января 2017 г. – 17890 рублей, реальный размер назначенных пенсий по состоянию на 1 января 2017 г. – 135,6%, по состоянию на 1 января 2018 г. – 76,0%.

³⁾ В связи с отсутствием нормативно-правового акта, устанавливающего порядок государственного учета жилищного фонда в Российской Федерации, в том числе его государственного технического учета (включая техническую инвентаризацию), официальная статистическая информация о жилищном фонде начиная с 2013 г. формируется не по полному кругу единиц учета.

⁴⁾ Начиная с 2015 г. по данным Минпросвещения России. Данные выгружены из федерального сегмента электронной очереди по состоянию на 31 декабря 2019 г.

⁵⁾ До 2018 г. – охват детей дошкольным образованием.

⁶⁾ С учетом переоценки (см. методологические пояснения к разделу).

⁷⁾ По коммерческим организациям (без субъектов малого предпринимательства).

⁸⁾ С 2015 г. данные приведены по агрегированному индексу производства по видам экономической деятельности «Добыча полезных ископаемых», «Обрабатывающие производства», «Обеспечение электрической энергией, газом и паром; кондиционирование воздуха», «Водоснабжение; водоотведение, организация сбора и утилизации отходов, деятельность по ликвидации загрязнений» (ОКВЭД2), до 2015 г. – по видам экономической деятельности «Добыча полезных ископаемых», «Обрабатывающие производства», «Производство и распределение электроэнергии, газа и воды» (ОКВЭД).

⁹⁾ Данные за 2015 – 2018 гг. уточнены по итогам ретроспективного пересчета индексов производства, проведенного в связи с переходом в расчеты индексов производства на новый базисный 2018 г.

¹⁰⁾ С 2012 г. – включая протяженность улиц.

ТЮМЕНСКАЯ ОБЛАСТЬ



Площадь территории – 1464,2 тыс. км²

Климат умеренного пояса (континентальный)

Средняя температура января 2019 г.¹⁾: -19,7°С

Средняя температура июля 2019 г.¹⁾: +16,7°С

Население (оценка на 1 января 2020 г.), тыс. человек:

все население – 3756,5

городское – 3043,8

сельское – 712,7

Национальная структура населения

(по переписи на 14 октября 2010 г.), процентов к населению, указавшему национальную принадлежность:

русские – 73,3

татары – 7,5

украинцы – 4,9

башкиры – 1,4

азербайджанцы – 1,4

ненцы – 1,0

ханты – 0,9

чувашы – 0,8

белорусы – 0,8

немцы – 0,6

казахи – 0,6

кумыки – 0,6

лезгины – 0,5

молдаване – 0,5

армяне – 0,5

узбеки – 0,4

таджики – 0,4

манси – 0,4

марийцы – 0,3

чеченцы – 0,3

селькупы – 0,1

эвенки – 0,003

другие национальности – 2,8

Наиболее крупные города

(число жителей – оценка на 1 января 2020 г.), тыс. человек

Тюмень – 807,3

Сургут – 380,6

Нижневартовск – 277,7

Нефтеюганск – 127,3

Новый Уренгой – 118,0

Ноябрьск – 106,9

Тобольск – 98,9

Ишим – 64,3

Плотность населения (на 1 января 2020 г.) – 2,6 человека на 1 км²

Муниципальные образования (на 1 января 2020 г.) – 459

в том числе:

муниципальные районы – 36

городские округа – 25

городские поселения – 32

сельские поселения – 366

РАСПРЕДЕЛЕНИЕ ЧИСЛА МИГРАНТОВ ПО ОСНОВНЫМ ПОТОКАМ ПЕРЕДВИЖЕНИЯ в 2019 г.

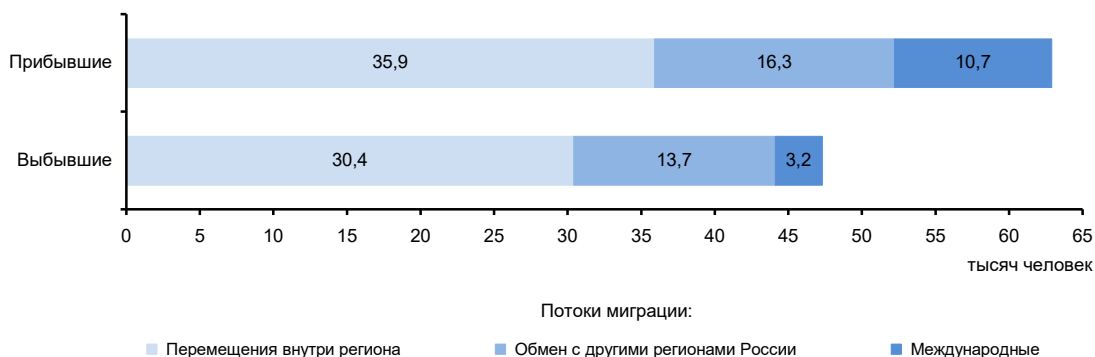

¹⁾ На юге Тюменской области средняя температура января 2019 г.: -14,7°С; средняя температура июля 2019 г.: +19,7°С.

ЭКОНОМИКА ОБЛАСТИ в 2019 г.

В структуре валового регионального продукта в 2018 г. основными видами экономической деятельности являлись: добыча полезных ископаемых – 63,7%; строительство – 8,1; транспортировка и хранение – 5,1; торговля оптовая и розничная; ремонт автотранспортных средств и мотоциклов – 4,8%.

В объеме инвестиций в основной капитал 67,7% заняли собственные средства, 32,3% – привлеченные средства.

Объем финансовых вложений, поступивших в экономику области, составил 9394639 млн руб.

Сальдо прямых иностранных инвестиций, по данным Банка России, составило 13194 млн долл. США.

Индекс промышленного производства по сравнению с 2018 г. составил 107,2%, по видам экономической деятельности «Добыча полезных ископаемых» – 106,9, «Обрабатывающие производства» – 110,8, «Обеспечение электрической энергией, газом и паром; кондиционирование воздуха» – 102,2, «Водоснабжение; водоотведение, организация сбора и утилизации отходов, деятельность по ликвидации загрязнений» – 106,8%. В объеме отгруженных товаров собственного производства, выполненных работ и услуг собственными силами по добыче полезных ископаемых область (без Ханты-Мансийского автономного округа – Югры и Ямало-Ненецкого автономного округа) занимает 18 место в России (в федеральном округе – 3), по обрабатывающим производствам – 24 (4), по обеспечению электрической энергией, газом и паром; кондиционированию воздуха – 30 (4), по водоснабжению; водоотведению, организации сбора и утилизации отходов, деятельности по ликвидации загрязнений – 30 (5).

На долю области приходится свыше половины общероссийской добычи нефти, природного и попутного газа, значительная часть выработки электроэнергии.

Ведущее направление сельского хозяйства – молочно-мясное животноводство, развиты оленеводство, пушной промысел, птицеводство. Выращивают зерновые и кормовые культуры, картофель и овощи.

Оборот розничной торговли составил 981,9 млрд руб., или 101,3% (в сопоставимых ценах) к 2018 г. По уровню оборота розничной торговли на душу населения область (без Ханты-Мансийского автономного округа – Югры и Ямало-Ненецкого автономного округа) заняла 6 место в Российской Федерации (в 2018 г. – 7 место). В структуре оборота розничной торговли удельный вес пищевых продуктов, включая напитки, и табачных изделий составил 46,6%, непродовольственных товаров – 53,4% (в 2018 г. – соответственно 46,1 и 53,9%).

Оборот общественного питания составил 81,6 млрд руб., или 102,7% (в сопоставимых ценах) к 2018 г.

Сальдированный финансовый результат (прибыль минус убыток) деятельности организаций составил 2296470 млн руб.

Внешнеторговый оборот области составил 28694,9 млн долл. США, в том числе экспорт – 26105,0 млн долл. США, или 97,0% к уровню 2018 г., импорт – соответственно 2589,9 млн долл. США и 120,3%.

**УДЕЛЬНЫЙ ВЕС ОБЛАСТИ
В ОБЩЕРОССИЙСКИХ ОСНОВНЫХ
ЭКОНОМИЧЕСКИХ ПОКАЗАТЕЛЯХ**

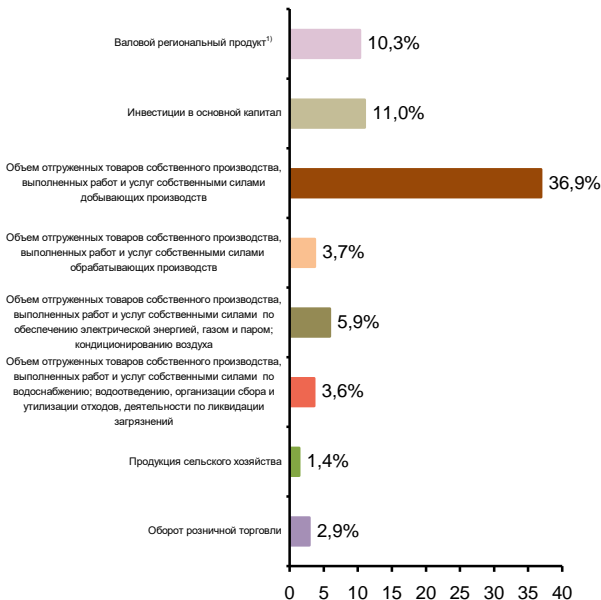

**СТРУКТУРА ВАЛОВОГО РЕГИОНАЛЬНОГО ПРОДУКТА
ПО ОТРАСЛЯМ ЭКОНОМИКИ¹⁾**

(в текущих основных ценах)

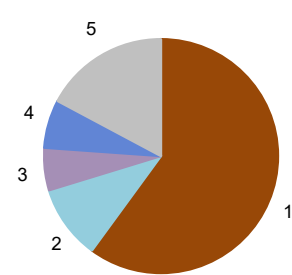

- 1 – Добыча полезных ископаемых (63,7%)
- 2 – Строительство (8,1%)
- 3 – Торговля оптовая и розничная; ремонт автотранспортных средств и мотоциклов (4,8%)
- 4 – Транспортировка и хранение (5,1%)
- 5 – Прочие виды экономической деятельности (18,3%)

¹⁾ 2018 г.

**СТРУКТУРА ОБЪЕМА ОТГРУЖЕННЫХ ТОВАРОВ
СОБСТВЕННОГО ПРОИЗВОДСТВА, ВЫПОЛНЕННЫХ
РАБОТ И УСЛУГ СОБСТВЕННЫМИ СИЛАМИ
ОБРАБАТЫВАЮЩИХ ПРОИЗВОДСТВ
ПО ВИДАМ ЭКОНОМИЧЕСКОЙ ДЕЯТЕЛЬНОСТИ**

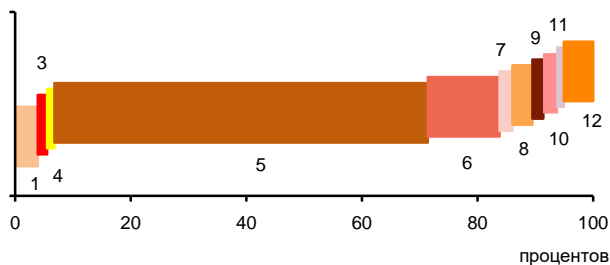

- 1 – Производство пищевых продуктов; производство напитков; производство табачных изделий (2,9%)
- 2 – Производство текстильных изделий; производство одежды; производство кожи и изделий из кожи (0,0%)
- 3 – Обработка древесины и производство изделий из дерева и пробки, кроме мебели, производство изделий из соломки и материалов для плетения (0,6%)
- 4 – Производство бумаги и бумажных изделий; деятельность полиграфическая и копирование носителей информации (0,3%)
- 5 – Производство кокса и нефтепродуктов; производство резиновых и пластмассовых изделий (74,6%)
- 6 – Производство химических веществ и химических продуктов; производство лекарственных средств и материалов, применяемых в медицинских целях (11,4%)
- 7 – Производство прочей неметаллической минеральной продукции (1,2%)
- 8 – Производство металлургическое; производство готовых металлических изделий, кроме машин и оборудования (2,5%)
- 9 – Производство компьютеров, электронных и оптических изделий; производство электрического оборудования (0,9%)
- 10 – Производство машин и оборудования, не включенных в другие группировки; производство автотранспортных средств, прицепов и полуприцепов; производство прочих транспортных средств и оборудования (1,4%)
- 11 – Производство мебели; производство прочих готовых изделий (0,1%)
- 12 – Ремонт и монтаж машин и оборудования (4,1%)

**УДЕЛЬНЫЙ ВЕС ПРОДУКЦИИ
РАСТЕНИЕВОДСТВА И ЖИВОТНОВОДСТВА
В ПРОДУКЦИИ СЕЛЬСКОГО ХОЗЯЙСТВА**



¹⁾ Включая индивидуальных предпринимателей.

СТРУКТУРА ВНЕШНЕЙ ТОРГОВЛИ

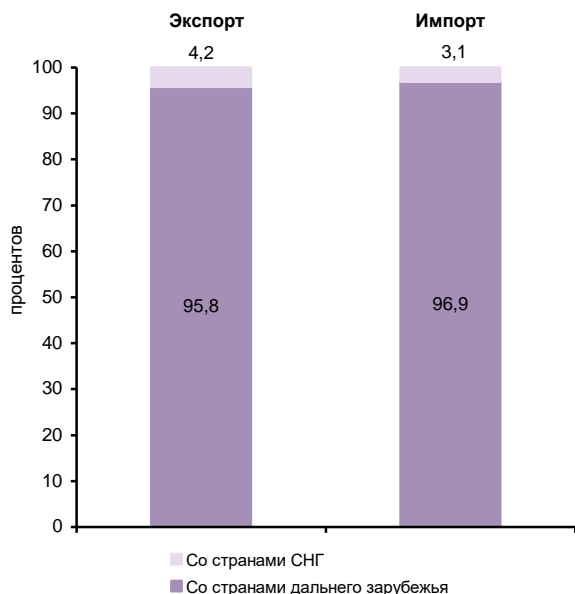

**СТРУКТУРА ДЕНЕЖНЫХ ДОХОДОВ НАСЕЛЕНИЯ
(в процентах от общего объема денежных доходов населения)**



ОСНОВНЫЕ СОЦИАЛЬНО-ЭКОНОМИЧЕСКИЕ ПОКАЗАТЕЛИ

	2005	2010	2012	2013	2014	2015	2016	2017	2018	2019
НАСЕЛЕНИЕ										
Численность населения (оценка на конец года), тыс. человек	3293,8	3405,3	3510,7	3546,3	3581,3	3615,5	3660,0	3692,4	3724,0	3756,5
в том числе:										
мужчины	1595,0	1640,0	1696,9	1713,4	1729,9	1745,2	1768,1	1784,9	1800,4	1816,6
женщины	1698,8	1765,3	1813,8	1832,9	1851,4	1870,3	1891,9	1907,5	1923,6	1939,9
Из общей численности – население в трудоспособном возрасте, тыс. человек	2282,1	2272,6	2284,7	2269,3	2251,8	2230,7	2222,0	2208,7	2199,5	2247,1
Число родившихся на 1000 человек населения	13,1	16,1	17,2	17,0	17,1	16,6	15,7	14,2	13,6	12,5
Число умерших на 1000 человек населения	9,9	9,0	8,4	8,2	8,3	8,3	8,2	7,9	7,9	7,7
Естественный прирост, убыль (-) на 1000 человек населения	3,2	7,1	8,8	8,8	8,8	8,3	7,5	6,3	5,7	4,8
Ожидаемая продолжительность жизни при рождении, число лет:										
все население	66,66	69,46	70,80	71,35	71,50	71,76	72,33	73,10	73,40	74,04
мужчины	60,63	63,92	65,39	65,97	66,14	66,47	67,28	68,09	68,43	69,17
женщины	73,32	75,14	76,24	76,72	76,84	77,01	77,30	77,96	78,19	78,69
ТРУД										
Среднегодовая численность занятых ¹⁾ , тыс. человек	...	2170,0	2201,4	2214,8	2217,6	2209,8	2190,8	2227,1	2232,9	2231,2
Численность работников, занятых в государственных органах и органах местного самоуправления, тыс. человек	43,1	49,7	47,8	47,4	66,5	65,1	64,3	64,9	64,2	63,1
Численность безработных, тыс. человек	121,9	129,8	100,9	90,4	90,6	95,0	90,3	76,2	61,7	58,1
Уровень безработицы, процентов	6,7	6,9	5,2	4,7	4,7	4,9	4,6	3,9	3,1	3,0
Численность незанятых граждан, состоящих на учете в органах службы занятости населения в целях поиска подходящей работы (на конец года), тыс. человек	43,7	22,4	15,4	14,1	14,8	17,9	17,3	15,3	14,2	13,3
из них признаны безработными	42,0	20,2	11,8	10,2	10,2	12,8	12,8	11,0	10,0	10,2
УРОВЕНЬ ЖИЗНИ НАСЕЛЕНИЯ И СОЦИАЛЬНАЯ СФЕРА										
Среднедушевые денежные доходы (в месяц), руб.	14983	28757	33473	36167	37783	41893	42657	44241	46124	48335
Реальные денежные доходы населения, в процентах к предыдущему году	110,2	97,2	106,3	103,7	99,0	98,5	95,4	100,4	102,9	102,8
Потребительские расходы в среднем на душу населения (в месяц), руб.	8371	17624	21810	26492	27754	28998	28863	30540	32422	33465
Среднемесячная номинальная начисленная заработная плата работников организаций, руб.	19838	38213	47177	51009	54498	56616	60090	63789	68664	72747
Средний размер назначенных пенсий ²⁾ , руб.	3180	9716	11841	13074	14247	15888	16235	17294	18302	18926
Реальный размер назначенных пенсий ²⁾ , в процентах к предыдущему году	113,4	112,2	104,7	104,7	100,3	101,0	96,3	104,0	102,9	101,5
Численность пенсионеров, состоящих на учете в системе Пенсионного фонда Российской Федерации, тыс. человек	656	778	831	860	889	918	945	966	989	999
Доля численности населения с денежными доходами ниже величины прожиточного минимума к общей численности населения субъекта, процентов	11,5	11,9	11,0	11,8	12,3	14,0	13,8	12,8	12,1	12,0
Потребление продуктов питания на душу населения в год, кг:										
мясо и мясопродукты, включая субпродукты II категории и жир-сырец	43	50	56	59	58	54	54	54	56	54
молоко и молочные продукты	161	171	182	190	185	171	163	164	172	178
картофель	96	99	98	98	94	90	90	91	86	85
овощи и продовольственные бахчевые культуры	73	74	77	74	73	74	72	73	76	79
хлебные продукты (хлеб и макаронные изделия в пересчете на муку, мука, крупа, бобовые)	126	130	136	135	128	120	117	119	121	121

**УРАЛЬСКИЙ ФЕДЕРАЛЬНЫЙ ОКРУГ
ТЮМЕНСКАЯ ОБЛАСТЬ**

Продолжение

	2005	2010	2012	2013	2014	2015	2016	2017	2018	2019
Общая площадь жилых помещений, приходящаяся в среднем на одного жителя ³⁾ (на конец года) – всего, м ²	18,9	20,8	21,2	21,5	22,1	22,9	23,1	23,5	23,7	24,2
в городских поселениях	19,1	21,1	21,4	21,6	22,1	22,9	23,0	23,4	23,6	24,0
в сельской местности	17,9	19,8	20,6	21,3	22,0	22,7	23,6	23,8	24,2	24,8
Численность граждан, пользующихся социальной поддержкой по оплате жилого помещения и коммунальных услуг, тыс. человек	763,5	613,2	666,9	682,1	699,0	705,7	695,9	683,4	678,9	694,6
Среднемесячный размер социальной поддержки на одного пользователя, руб.	253	642	726	794	782	846	921	972	1024	1033
Число семей, получивших субсидии на оплату жилого помещения и коммунальных услуг, тыс.	98,0	52,6	54,3	50,3	45,0	46,2	48,2	48,6	46,0	44,7
Среднемесячный размер субсидий на одну семью, руб.	706	1303	1533	1665	1497	1534	1757	1678	1693	1682
Численность детей, стоящих на учете для определения в дошкольные образовательные организации ⁴⁾ :										
всего, человек	44279	82791	88930	112810	105805	110158	109606	104884	93218	82230
на 1000 детей в возрасте 1 – 6 лет	193	302	298	357	323	325	314	297	263	239
Валовой коэффициент охвата дошкольным образованием, в процентах от численности детей в возрасте 1 – 6 лет ⁵⁾	60,6	64,4	66,4	67,5	71,2	72,4	72,4	73,5	75,5	78,8
Численность обучающихся по образовательным программам начального, основного и среднего общего образования, тыс. человек	418	381	395	404	417	432	455	474	492	511
Численность студентов, обучающихся по программам подготовки среднего профессионального образования, тыс. человек:										
квалифицированных рабочих, служащих	33,0	24,1	20,3	21,4	17,6	17,2	12,0	12,8	13,6	13,9
специалистов среднего звена	56,2	48,1	47,4	46,4	50,9	52,7	55,4	55,3	56,5	57,7
Численность студентов, обучающихся по программам бакалавриата, специалитета, магистратуры, тыс. человек	166,3	154,3	131,9	121,8	110,7	95,2	87,9	83,9	80,3	76,0
Численность врачей, человек:										
всего, тыс.	16,1	18,4	17,9	18,3	18,4	18,4	18,8	20,0	20,5	21,0
на 10 000 человек населения	49,0	53,9	51,0	51,7	51,3	50,9	51,4	54,3	55,1	55,9
Численность среднего медицинского персонала, человек:										
всего, тыс.	41,7	44,1	44,2	44,8	45,2	48,0	48,0	49,4	48,4	48,7
на 10 000 человек населения	126,5	129,5	125,8	126,3	126,2	132,7	131,1	133,7	130,0	129,6
Число больничных организаций	190	168	163	139	135	115	116	115	116	114
Число больничных коек:										
всего, тыс.	32,7	28,4	28,0	27,9	27,4	27,4	27,3	27,0	27,0	26,9
на 10 000 человек населения	99	83	80	79	76	76	75	73	73	72
Число амбулаторно-поликлинических организаций	470	343	321	327	466	431	439	503	505	526
Мощность амбулаторно-поликлинических организаций, посещений в смену:										
всего, тыс.	92,9	90,9	92,3	92,9	93,8	94,5	96,3	96,4	97,1	98,9
на 10 000 человек населения	282	267	263	262	262	262	263	261	261	263
ВАЛОВОЙ РЕГИОНАЛЬНЫЙ ПРОДУКТ										
Валовой региональный продукт:										
всего, млн руб.	2215584	3301573	4625468	4950207	5295349	5851558	6009561	6975212	8790443	...
на душу населения, руб.	673208	973333	1327227	1402916	1485864	1626160	1651996	1897390	2370552	...
Индекс физического объема валового регионального продукта, в процентах к предыдущему году	110,8	106,0	99,8	102,4	98,1	99,2	100,5	103,5	107,0	...

**УРАЛЬСКИЙ ФЕДЕРАЛЬНЫЙ ОКРУГ
ТЮМЕНСКАЯ ОБЛАСТЬ**

Продолжение

	2005	2010	2012	2013	2014	2015	2016	2017	2018	2019
ИНВЕСТИЦИИ										
Инвестиции в основной капитал (в фактически действовавших ценах), млн руб.	420875	1049693	1456957	1566734	1736244	1762857	2132094	2291141	2305857	2121342
Индекс физического объема инвестиций в основной капитал, в процентах к предыдущему году	91,0	107,5	110,2	102,5	103,7	91,7	113,8	103,8	102,5	87,0
Удельный вес инвестиций в основной капитал, финансируемых за счет бюджетных средств, в общем объеме инвестиций, процентов	16,7	9,4	9,3	7,5	5,7	13,3	3,2	2,8	2,8	4,2
в том числе за счет федерального бюджета	0,2	0,3	0,4	0,4	1,0	10,0	1,2	0,8	0,2	0,3
ОСНОВНЫЕ ФОНДЫ										
Наличие основных фондов ⁶⁾ (на конец года; по полной учетной стоимости), млн руб.	5405244	12115952	16041010	16856805	19036884	20471314	23947925	26000867	28282720	33065967
Ввод в действие основных фондов, млн руб.	353223	912614	1492619	1396133	1436912	1326627	1890338	2114578	2504192	2498428
Степень износа основных фондов ⁷⁾ (на конец года), процентов	53,0	58,4	58,7	60,5	61,7	62,9	63,5	63,1	62,1	62,6
Удельный вес полностью изношенных основных фондов ⁷⁾ (на конец года; по полной учетной стоимости; в процентах от общего объема основных фондов)	16,4	19,4	20,4	22,3	22,6	24,1	24,6	26,3	28,1	29,3
ПРЕДПРИЯТИЯ И ОРГАНИЗАЦИИ										
Число предприятий и организаций (на конец года; по данным государственной регистрации)	95126	96928	95455	99147	100327	103992	98265	90990	87849	81868
ПРОМЫШЛЕННОЕ ПРОИЗВОДСТВО										
Объем отгруженных товаров собственного производства, выполненных работ и услуг собственными силами по видам экономической деятельности, млн руб.:										
добыча полезных ископаемых							4276206	5068914	6522593	6768641
обрабатывающие производства							1408583	1568613	1919669	1738763
обеспечение электрической энергией, газом и паром; кондиционирование воздуха							306705	318850	317522	344384
водоснабжение; водоотведение, организация сбора и утилизации отходов, деятельность по ликвидации загрязнений							38263	44790	45797	47117
Индекс промышленного производства ^{8);9)} , в процентах к предыдущему году	102,7	100,7	99,3	100,8	99,8	100,2	102,1	102,1	105,8	107,2
Индекс производства по видам экономической деятельности ⁹⁾ , в процентах к предыдущему году										
добыча полезных ископаемых							99,5	101,6	102,1	106,7
обрабатывающие производства							115,7	103,8	103,6	110,8
обеспечение электрической энергией, газом и паром; кондиционирование воздуха							97,5	103,8	100,2	99,8
водоснабжение; водоотведение, организация сбора и утилизации отходов, деятельность по ликвидации загрязнений							101,0	108,5	96,3	97,9
СЕЛЬСКОЕ ХОЗЯЙСТВО										
Продукция сельского хозяйства в хозяйствах всех категорий (в фактически действовавших ценах), млн руб.	24214	46654	56125	58853	67111	70657	74486	76716	77792	83037
Индекс производства продукции сельского хозяйства в хозяйствах всех категорий, в процентах к предыдущему году	108,9	96,0	90,8	99,6	98,7	97,2	99,1	105,2	100,1	101,8

**УРАЛЬСКИЙ ФЕДЕРАЛЬНЫЙ ОКРУГ
ТЮМЕНСКАЯ ОБЛАСТЬ**

Продолжение

	2005	2010	2012	2013	2014	2015	2016	2017	2018	2019
Посевная площадь всех сельскохозяйственных культур в хозяйствах всех категорий, тыс. га	990,0	1085,6	1108,5	1099,2	1102,4	1090,3	1077,9	1066,5	1076,2	1049,5
Структура посевных площадей сельскохозяйственных культур в хозяйствах всех категорий, в процентах от всей посевной площади:										
зерновые и зернобобовые культуры	65,1	65,2	63,2	63,2	63,4	63,6	64,6	64,4	62,5	63,2
технические культуры	0,2	1,8	6,5	6,6	6,1	6,2	5,1	4,0	4,6	3,9
картофель и овощебахчевые культуры	4,0	3,2	3,2	3,1	2,9	2,8	2,8	2,7	2,6	2,6
кормовые культуры	30,7	29,8	27,2	27,2	27,7	27,4	27,6	28,9	30,3	30,4
Поголовье скота в хозяйствах всех категорий (на конец года), тыс. голов:										
крупный рогатый скот в том числе коровы	269,3	268,7	269,9	261,6	255,7	253,2	260,6	265,7	264,3	260,3
свины	118,6	123,0	119,3	113,5	109,1	106,0	106,5	109,6	109,0	106,5
овцы и козы	240,5	369,2	393,5	381,1	356,6	358,7	345,8	321,3	323,6	315,0
Производство в хозяйствах всех категорий, тыс. т:										
зерно (в весе после доработки)	104,3	125,7	141,0	141,8	147,2	147,3	144,5	148,5	149,6	145,8
картофель	1329,3	1232,7	1273,7	1335,4	1487,9	1338,5	1288,2	1587,8	1341,2	1481,7
овощи	693,1	551,5	575,3	570,0	541,7	499,0	473,3	493,9	502,8	470,6
скот и птица на убой (в убойном весе)	218,3	171,6	156,6	145,5	135,8	144,1	146,1	161,9	158,3	158,6
молоко	89,8	112,5	120,9	123,5	123,0	119,8	120,8	120,8	131,2	136,2
яйца, млн шт.	488,3	594,6	593,2	572,0	561,3	552,0	539,9	549,5	573,9	588,4
	1255,8	1360,0	1416,1	1427,3	1446,8	1460,0	1388,6	1575,1	1574,9	1633,5
СТРОИТЕЛЬСТВО										
Объем работ, выполненных по виду деятельности «Строительство» (в фактически действовавших ценах), млн руб.	172033,4	426342,9	514270,1	506941,6	515241,8	488850,3	534031,8	565906,3	996360,7	937942,0
Индекс физического объема работ, выполненных по виду деятельности «Строительство», в процентах к предыдущему году	94,2	98,8	107,5	91,5	95,3	82,2	106,0	102,9	187,1	90,1
Ввод в действие жилых домов, тыс. м ² общей площади жилых помещений	1322	1816	2565	2753	3161	3396	2662	2469	2120	2563
Удельный вес жилых домов, построенных населением за счет собственных и привлеченных средств, в общем вводе жилья, процентов	22,5	32,0	20,5	28,0	29,8	28,0	25,5	32,6	31,7	30,5
Ввод в действие мощностей:										
дошкольных образовательных организаций, мест	50	2905	3286	5975	4351	4683	3912	1935	2845	4009
общеобразовательных организаций, ученических мест	7964	3477	1160	6806	1610	3161	1800	2419	2912	4695
больничных организаций, коек	800	225	295	407	55	162	90	39	–	110
амбулаторно-поликлинических организаций, посещений в смену	215	752	1160	1199	635	175	710	367	25	635
ТОРГОВЛЯ И УСЛУГИ НАСЕЛЕНИЮ										
Оборот розничной торговли (в фактически действовавших ценах):										
всего, млн руб.	243614	519347	653157	747381	795675	829441	823249	876414	942830	981868
на душу населения, руб.	74022	153108	187416	211812	223265	230504	226307	238401	254256	262514
Индекс физического объема оборота розничной торговли, в процентах к предыдущему году	118,4	95,7	110,3	107,8	100,9	90,9	92,5	101,9	105,1	101,3
Оборот общественного питания (в фактически действовавших ценах), млн руб.	20489	42182	49640	58497	64494	68955	72499	75446	78410	81630
Индекс физического объема оборота общественного питания, в процентах к предыдущему году	117,3	98,0	101,4	105,2	100,6	92,0	94,4	101,2	104,5	102,7
Объем платных услуг населению (в фактически действовавших ценах), млн руб.	66478	139295	167741	181280	195974	210513	222374	238210	251132	264172
Индекс физического объема платных услуг населению, в процентах к предыдущему году	106,6	97,1	105,8	102,6	101,6	98,8	100,3	103,2	102,7	101,0

	2005	2010	2012	2013	2014	2015	2016	2017	2018	2019
ТРАНСПОРТ										
Эксплуатационная длина железнодорожных путей общего пользования (на конец года), км	2451	2447	2442	2442	2442	2442	2442	2442	2442	2442
Протяженность автомобильных дорог общего пользования с твердым покрытием (на конец года) ¹⁰⁾ , км	10880	12893	20402	20666	20966	21322	21870	21919	22334	22789
Грузооборот автомобильного транспорта, млн т·км	6675	9640	15976	10664	16498	12514	11176	10493	9007	7936
Пассажирооборот автобусного транспорта общего пользования, млн пассажиро-километров	5447	4996	4478	3733	3149	3066	3109	3292	3554	3276
ИНФОРМАЦИОННЫЕ И КОММУНИКАЦИОННЫЕ ТЕХНОЛОГИИ										
Удельный вес домашних хозяйств, имевших широкополосный доступ к сети Интернет, в общем числе домашних хозяйств, процентов					78,0	76,1	78,1	82,9	84,1	77,9
Удельный вес населения, использовавшего сеть Интернет, в общей численности населения, процентов				81,3	80,8	83,1	86,3	86,3	91,3	89,9
Удельный вес организаций, использовавших широкополосный доступ к сети Интернет, в общем числе обследованных организаций, процентов		64,5	81,4	83,1	86,6	84,8	84,2	82,4	85,4	85,5
Число подключенных абонентских устройств мобильной связи на 1000 человек населения (на конец года), шт.	968,3	1807,2	2009,8	2156,3	2084,0	2234,2	2199,7	2062,5	2104,0	2142,8
Число активных абонентов широкополосного доступа к сети Интернет на 100 человек населения (на конец года), единиц:										
фиксированного			18,0	18,0	19,5	20,4	20,8	25,5	24,9	24,3
мобильного			59,1	63,7	70,9	67,4	63,2	89,7	101,2	111,5
ФИНАНСЫ¹¹⁾										
Доходы консолидированного бюджета субъекта, млн руб.	134746	145567	178210	127514	160225	151491	142508	158955	228084	241192
из них доходы муниципальных образований	24175	58177	84012	70920	74613	65370	64880	73408	86231	94917
Расходы консолидированного бюджета субъекта, млн руб.	98704	142234	183486	160221	153235	139703	138061	159636	191304	222554
из них расходы муниципальных образований	25777	57364	84505	71302	76750	66408	63858	72608	83026	96888
Поступление налогов, сборов и иных обязательных платежей в бюджетную систему Российской Федерации, млн руб.	43313	81282	118469	104314	165127	166200	155961	226765	324260	338281
Задолженность по налогам и сборам в бюджетную систему Российской Федерации, млн руб.	4222	5733	4176	8014	5482	5588	7189	8735	6710	4974
ЦЕНЫ										
Индекс потребительских цен (декабрь к декабрю предыдущего года), процентов	111,8	108,4	105,5	105,9	108,7	112,6	106,9	102,7	102,4	102,5
Стоимость фиксированного набора потребительских товаров и услуг (на конец года):										
руб.	5814,7	10507,5	11799,6	12655,5	13655,5	15158,8	15967,4	16412,0	16904,5	17449,1
в процентах к среднероссийской стоимости	123	121	120	118	113	113	112	111	109	109

¹⁾ Данные рассчитаны в соответствии с актуализированной методикой расчета баланса трудовых ресурсов и оценки затрат труда.

²⁾ Данные за 2016 – 2017 гг. приведены не включая единовременную денежную выплату в размере 5 тысяч рублей, назначенную в соответствии с Федеральным законом от 22 ноября 2016 г. № 385-ФЗ. Средний размер назначенных пенсий, включая единовременную денежную выплату, составил по состоянию на 1 января 2017 г. – 21235 рублей, реальный размер назначенных пенсий по состоянию на 1 января 2017 г. – 125,9%, по состоянию на 1 января 2018 г. – 79,5%.

³⁾ В связи с отсутствием нормативно-правового акта, устанавливающего порядок государственного учета жилищного фонда в Российской Федерации, в том числе его государственного технического учета (включая техническую инвентаризацию), официальная статистическая информация о жилищном фонде начиная с 2013 г. формируется не по полному кругу единиц учета.

⁴⁾ Начиная с 2015 г. по данным Минпросвещения России. Данные выгружены из федерального сегмента электронной очереди по состоянию на 31 декабря 2019 г.

⁵⁾ До 2018 г. – охват детей дошкольным образованием.

⁶⁾ С учетом переоценки (см. методологические пояснения к разделу).

⁷⁾ По коммерческим организациям (без субъектов малого предпринимательства).

⁸⁾ С 2015 г. данные приведены по агрегированному индексу производства по видам экономической деятельности «Добыча полезных ископаемых», «Обрабатывающие производства», «Обеспечение электрической энергией, газом и паром; кондиционирование воздуха», «Водоснабжение; водоотведение, организация сбора и утилизации отходов, деятельность по ликвидации загрязнений» (ОКВЭД2), до 2015 г. – по видам экономической деятельности «Добыча полезных ископаемых», «Обрабатывающие производства», «Производство и распределение электроэнергии, газа и воды» (ОКВЭД).

⁹⁾ Данные за 2015 – 2018 гг. уточнены по итогам ретроспективного пересчета индексов производства, проведенного в связи с переходом в расчеты индексов производства на новый базисный 2018 г.

¹⁰⁾ С 2012 г. – включая протяженность улиц.

¹¹⁾ Без учета данных по автономным округам, входящим в состав субъекта.

ОСНОВНЫЕ СОЦИАЛЬНО-ЭКОНОМИЧЕСКИЕ ПОКАЗАТЕЛИ

	2005	2010	2012	2013	2014	2015	2016	2017	2018	2019
НАСЕЛЕНИЕ										
Численность населения (оценка на конец года), тыс. человек			1385,0	1409,4	1429,2	1454,6	1477,9	1498,8	1518,7	1537,4
в том числе:										
мужчины			649,8	663,2	673,3	687,8	700,6	712,1	721,9	731,3
женщины			735,2	746,2	755,9	766,8	777,3	786,7	796,8	806,1
Из общей численности – население в трудоспособном возрасте, тыс. человек			849,2	850,7	847,2	848,4	849,4	850,2	851,4	874,0
Число родившихся на 1000 человек населения	12,2	15,8	16,8	16,6	17,0	16,7	15,9	14,3	13,7	12,6
Число умерших на 1000 человек населения	14,5	12,9	12,0	11,5	11,6	11,5	11,4	10,8	10,9	10,5
Естественный прирост, убыль (-) на 1000 человек населения	-2,3	2,9	4,8	5,1	5,4	5,2	4,5	3,5	2,8	2,1
Ожидаемая продолжительность жизни при рождении, число лет:										
все население	64,95	68,12	69,45	70,14	70,32	70,58	71,03	72,06	72,08	72,75
мужчины	58,41	61,95	63,41	64,23	64,55	64,95	65,53	66,63	66,56	67,52
женщины	72,19	74,55	75,63	76,13	76,14	76,26	76,55	77,43	77,57	77,83
ТРУД										
Среднегодовая численность занятых ¹⁾ , тыс. человек	...	758,8	772,0	777,2	782,0	778,6	762,5	728,7	729,5	726,8
Численность работников, занятых в государственных органах и органах местного самоуправления, тыс. человек	15,7	17,8	17,3	17,2	24,0	22,8	22,8	22,9	22,8	22,7
Численность безработных, тыс. человек	32,5	47,8	39,5	36,4	38,3	43,2	40,2	36,2	32,3	29,6
Уровень безработицы, процентов	4,9	7,2	5,7	5,2	5,5	6,2	5,6	5,0	4,5	4,1
Численность незанятых граждан, состоящих на учете в органах службы занятости населения в целях поиска подходящей работы (на конец года), тыс. человек	14,2	5,5	5,2	5,3	5,5	6,6	5,9	5,8	5,9	5,2
из них признаны безработными	13,7	5,0	4,0	3,8	3,9	5,0	4,7	4,4	4,2	4,3
УРОВЕНЬ ЖИЗНИ НАСЕЛЕНИЯ И СОЦИАЛЬНАЯ СФЕРА										
Среднедушевые денежные доходы (в месяц), руб.			22682	23169	25142	27448	27044	27672	29162	30662
Реальные денежные доходы населения, в процентах к предыдущему году					103,9	103,2	96,5	93,2	99,9	104,5
Потребительские расходы в среднем на душу населения (в месяц), руб.			19586	23081	25008	25946	26117	27486	29733	30869
Среднемесячная номинальная начисленная заработная плата работников организаций, руб.	9519	22247	28578	31620	34125	35869	37536	40473	44913	48613
Средний размер назначенных пенсий ²⁾ , руб.			9051	9998	10926	12301	12534	13515	14616	14578
Реальный размер назначенных пенсий ²⁾ , в процентах к предыдущему году			103,2	105,4	99,4	101,5	97,2	104,4	104,8	97,3
Численность пенсионеров, состоящих на учете в системе Пенсионного фонда Российской Федерации, тыс. человек			349	357	367	376	387	394	404	406
Доля численности населения с денежными доходами ниже величины прожиточного минимума к общей численности населения субъекта, процентов			10,4	11,8	12,0	14,7	15,5	15,4	14,9	14,7

**УРАЛЬСКИЙ ФЕДЕРАЛЬНЫЙ ОКРУГ
ТЮМЕНСКАЯ ОБЛАСТЬ
без автономных округов**

Продолжение

	2005	2010	2012	2013	2014	2015	2016	2017	2018	2019
Общая площадь жилых помещений, приходящая в среднем на одного жителя ³⁾ (на конец года) – всего, м ²	20,7	23,6	24,4	24,5	25,4	26,2	26,8	27,5	27,8	28,6
в городских поселениях	22,0	25,8	26,2	25,9	26,8	27,6	28,1	28,7	28,9	29,7
в сельской местности	18,2	20,2	21,5	22,1	22,8	23,7	24,3	25,2	25,6	26,2
Численность граждан, пользующихся социальной поддержкой по оплате жилого помещения и коммунальных услуг, тыс. человек	365,0	298,2	302,6	301,9	309,1	299,8	276,6	264,0	251,9	247,9
Среднемесячный размер социальной поддержки на одного пользователя, руб.	194	456	534	595	626	739	841	902	925	958
Число семей, получивших субсидии на оплату жилого помещения и коммунальных услуг, тыс.	54,2	20,2	19,8	18,9	18,8	20,4	21,5	22,4	22,6	23,0
Среднемесячный размер субсидий на одну семью, руб.	337	552	671	804	913	1009	1186	1191	1144	1233
Численность детей, стоящих на учете для определения в дошкольные образовательные организации ⁴⁾ :										
всего, человек				22992	24713	36381	37673	38701	36903	33291
на 1000 детей в возрасте 1 – 6 лет				190	196	277	277	277	261	239
Валовой коэффициент охвата дошкольным образованием, в процентах от численности детей в возрасте 1 – 6 лет ⁵⁾				77,4	78,0	76,7	76,4	75,8	76,4	81,0
Численность обучающихся по образовательным программам начального, основного и среднего общего образования, тыс. человек				151	158	167	180	190	201	213
Численность студентов, обучающихся по программам подготовки среднего профессионального образования, тыс. человек:										
квалифицированных рабочих, служащих				11,4	7,8	7,5	4,8	5,2	6,1	6,5
специалистов среднего звена				24,4	25,6	26,9	26,3	25,9	25,8	25,9
Численность студентов, обучающихся по программам бакалавриата, специалитета, магистратуры, тыс. человек				76,6	70,6	65,3	60,8	58,2	55,9	52,8
Численность врачей, человек:										
всего, тыс.	6,2	7,2	6,7	7,2	7,2	7,0	7,4	7,8	8,2	8,3
на 10 000 человек населения	47,1	53,5	48,6	51,4	50,7	48,4	49,8	52,0	53,7	54,2
Численность среднего медицинского персонала, человек:										
всего, тыс.	14,3	13,8	14,0	14,7	14,8	15,3	15,5	15,9	16,4	16,9
на 10 000 человек населения	108,7	102,8	101,3	103,9	103,6	105,4	105,0	106,3	108,2	109,6
Число больничных организаций	51	50	48	48	46	36	37	37	38	38
Число больничных коек:										
всего, тыс.	12,0	10,3	10,2	10,4	10,3	10,1	10,2	10,2	10,3	10,5
на 10 000 человек населения	92	77	74	74	72	69	69	68	68	68
Число амбулаторно-поликлинических организаций	145	122	107	122	197	179	201	224	233	235
Мощность амбулаторно-поликлинических организаций, посещений в смену:										
всего, тыс.	40,9	41,1	41,7	42,8	42,5	41,9	42,3	43,2	43,7	44,2
на 10 000 человек населения	312,7	305,8	301	304	297	288	286	288	288	288
ВАЛОВОЙ РЕГИОНАЛЬНЫЙ ПРОДУКТ										
Валовой региональный продукт:										
всего, млн руб.			730637	845206	801467	905673	915905	1029135	1259423	...
на душу населения, руб.			532020	604921	564681	628099	624652	691465	834753	...
Индекс физического объема валового регионального продукта, в процентах к предыдущему году			102,1	108,9	83,5	105,3	100,6	105,4	108,3	...

**УРАЛЬСКИЙ ФЕДЕРАЛЬНЫЙ ОКРУГ
ТЮМЕНСКАЯ ОБЛАСТЬ
без автономных округов**

Продолжение

	2005	2010	2012	2013	2014	2015	2016	2017	2018	2019
ИНВЕСТИЦИИ										
Инвестиции в основной капитал (в фактически действовавших ценах), млн руб.				244668	248191	217381	239759	301334	353633	302945
Индекс физического объема инвестиций в основной капитал, в процентах к предыдущему году				117,9	95,1	78,9	105,0	124,3	112,8	80,3
Удельный вес инвестиций в основной капитал, финансируемых за счет бюджетных средств, в общем объеме инвестиций, процентов				22,6	16,1	12,0	7,7	7,1	7,5	14,3
в том числе за счет федерального бюджета				1,8	2,2	2,2	1,9	0,8	0,4	1,0
ОСНОВНЫЕ ФОНДЫ										
Наличие основных фондов ⁶⁾ (на конец года; по полной учетной стоимости), млн руб.				1544803	1663120	1808129	2074608	2177986	2379520	3819232
Ввод в действие основных фондов, млн руб.				205375	184270	139790	228280	173631	176514	364857
Степень износа основных фондов ⁷⁾ (на конец года), процентов				46,7	47,6	49,5	48,7	50,3	51,9	51,3
Удельный вес полностью изношенных основных фондов ⁷⁾ (на конец года; по полной учетной стоимости; в процентах от общего объема основных фондов)				10,9	10,6	11,9	12,1	12,8	13,4	13,0
ПРЕДПРИЯТИЯ И ОРГАНИЗАЦИИ										
Число предприятий и организаций (на конец года; по данным государственной регистрации)	43702	45021	44389	46445	46840	48939	45362	45384	44187	40474
ПРОМЫШЛЕННОЕ ПРОИЗВОДСТВО										
Объем отгруженных товаров собственного производства, выполненных работ и услуг собственными силами по видам экономической деятельности, млн руб.:										
добыча полезных ископаемых							170815	173825	273221	244394
обрабатывающие производства							626411	687373	804308	662397
обеспечение электрической энергией, газом и паром; кондиционирование воздуха							46122	44678	51388	56953
водоснабжение; водоотведение, организация сбора и утилизации отходов, деятельность по ликвидации загрязнений							7838	11671	10635	11242
Индекс промышленного производства ^{8);9)} , в процентах к предыдущему году	...	122,3	113,2	115,1	112,9	109,8	104,7	103,4	110,2	107,9
Индекс производства по видам экономической деятельности ⁹⁾ , в процентах к предыдущему году										
добыча полезных ископаемых						110,9	105,6	88,9	113,9	99,5
обрабатывающие производства						110,8	104,6	108,2	108,7	117,8
обеспечение электрической энергией, газом и паром; кондиционирование воздуха						98,0	104,3	105,8	108,9	102,2
водоснабжение; водоотведение, организация сбора и утилизации отходов, деятельность по ликвидации загрязнений						107,6	109,9	108,3	115,4	105,6
СЕЛЬСКОЕ ХОЗЯЙСТВО										
Продукция сельского хозяйства в хозяйствах всех категорий (в фактически действовавших ценах), млн руб.		39430	45836	48646	57264	60922	63464	64577	65005	70693
Индекс производства продукции сельского хозяйства в хозяйствах всех категорий, в процентах к предыдущему году		95,3	88,5	99,3	99,0	96,6	98,5	105,2	100,0	102,7

**УРАЛЬСКИЙ ФЕДЕРАЛЬНЫЙ ОКРУГ
ТЮМЕНСКАЯ ОБЛАСТЬ
без автономных округов**

Продолжение

	2005	2010	2012	2013	2014	2015	2016	2017	2018	2019
Посевная площадь всех сельскохозяйственных культур в хозяйствах всех категорий, тыс. га		1076,3	1100,4	1090,3	1093,9	1083,1	1069,4	1057,9	1067,1	1041,1
Структура посевных площадей сельскохозяйственных культур в хозяйствах всех категорий, в процентах от всей посевной площади:										
зерновые и зернобобовые культуры		65,8	63,6	63,7	63,8	64,0	65,1	64,9	63,0	63,7
технические культуры		1,8	6,5	6,6	6,1	6,3	5,1	4,0	4,6	3,9
картофель и овощебахчевые культуры		2,7	2,6	2,5	2,4	2,3	2,3	2,2	2,1	2,1
кормовые культуры		29,8	27,2	27,1	27,7	27,4	27,5	28,9	30,3	30,3
Поголовье скота в хозяйствах всех категорий (на конец года), тыс. голов:										
крупный рогатый скот в том числе коровы		255,6	253,9	245,6	239,4	237,2	244,2	248,7	248,0	244,2
свины		116,9	112,4	106,2	101,8	98,6	99,3	101,8	101,0	98,6
овцы и козы		331,6	341,1	328,9	303,7	300,8	293,7	271,5	280,4	286,9
Производство в хозяйствах всех категорий, тыс. т:										
зерно (в весе после доработки)		1232,7	1273,7	1335,4	1487,9	1338,5	1288,2	1587,8	1340,8	1481,7
картофель		466,5	488,2	482,6	461,0	423,2	398,1	424,9	435,3	410,1
овощи		147,8	134,4	123,0	114,1	120,7	120,3	126,8	125,1	132,0
скот и птица на убой (в убойном весе)		101,7	105,8	107,7	107,1	102,6	102,2	102,0	112,9	117,2
молоко		571,1	567,0	544,1	531,9	522,5	511,7	519,4	542,9	557,0
яйца, млн шт.		1335,9	1388,3	1391,2	1412,4	1410,5	1337,6	1522,7	1526,3	1582,1
СТРОИТЕЛЬСТВО										
Объем работ, выполненных по виду деятельности «Строительство» (в фактически действовавших ценах), млн руб.		69690,7	102740,1	135564,4	147050,9	134369,0	159836,0	181349,2	235766,8	222391,3
Индекс физического объема работ, выполненных по виду деятельности «Строительство», в процентах к предыдущему году			99,4	123,9	125,7	100,2	84,9	118,4	111,9	86,1
Ввод в действие жилых домов, тыс. м ² общей площади жилых помещений	557	1112	1345	1463	1775	2132	1688	1420	1348	1615
Удельный вес жилых домов, построенных населением за счет собственных и привлеченных средств, в общем вводе жилья, процентов	34,2	36,1	25,1	37,1	39,0	36,6	32,3	46,2	37,5	32,2
Ввод в действие мощностей:										
дошкольных образовательных организаций, мест	–	220	876	330	905	360	–	–	1120	2115
общеобразовательных организаций, учебных мест	1529	997	–	3181	120	1100	–	1632	1582	3300
больничных организаций, коек	–	95	–	–	–	–	–	–	–	85
амбулаторно-поликлинических организаций, посещений в смену	10	222	–	500	–	100	–	–	25	460
ТОРГОВЛЯ И УСЛУГИ НАСЕЛЕНИЮ										
Оборот розничной торговли (в фактически действовавших ценах):										
всего, млн руб.				286166	309033	326642	333808	354135	383778	402114
на душу населения, руб.				204811	217731	226531	227659	237939	254370	263154
Индекс физического объема оборота розничной торговли, в процентах к предыдущему году				108,9	101,6	91,3	94,7	102,0	106,6	101,5
Оборот общественного питания (в фактически действовавших ценах), млн руб.				17386	18754	21073	23177	25698	27982	29223
Индекс физического объема оборота общественного питания, в процентах к предыдущему году				110,6	104,5	99,5	99,8	107,1	104,9	101,9
Объем платных услуг населению (в фактически действовавших ценах), млн руб.				60138	66577	75654	80158	84688	89288	95177
Индекс физического объема платных услуг населению, в процентах к предыдущему году				102,5	101,9	103,0	102,2	102,4	102,0	102,2

**УРАЛЬСКИЙ ФЕДЕРАЛЬНЫЙ ОКРУГ
ТЮМЕНСКАЯ ОБЛАСТЬ
без автономных округов**

Продолжение

	2005	2010	2012	2013	2014	2015	2016	2017	2018	2019
ТРАНСПОРТ										
Эксплуатационная длина железнодорожных путей общего пользования (на конец года), км	882	882	877	877	877	877	877	877	877	877
Протяженность автомобильных дорог общего пользования с твердым покрытием (на конец года) ¹⁰ , км	7633	8252	13131	13106	13268	13421	13777	13852	14081	14191
Грузооборот автомобильного транспорта, млн т.км	1846	2053	3212	2568	3226	4339	4306	4405	3494	2722
Пассажирооборот автобусного транспорта общего пользования, млн пассажиро-километров	2173	1717	1655	1492	1503	1501	1568	1707	1814	1853
ИНФОРМАЦИОННЫЕ И КОММУНИКАЦИОННЫЕ ТЕХНОЛОГИИ										
Удельный вес домашних хозяйств, имевших широкополосный доступ к сети Интернет, в общем числе домашних хозяйств, процентов					68,0	66,0	72,6	74,7	74,4	66,3
Удельный вес населения, использовавшего сеть Интернет, в общей численности населения, процентов					70,3	67,7	75,0	80,3	84,0	83,3
Удельный вес организаций, использовавших широкополосный доступ к сети Интернет, в общем числе обследованных организаций, процентов		63,9	81,2	81,5	83,6	81,8	79,0	78,6	84,6	84,5
Число подключенных абонентских устройств мобильной связи на 1000 человек населения (на конец года), шт.	964,0	1652,3	1796,1	2000,9	2032,6	2147,8	2075,1	2069,0	2181,5	2108,2
Число активных абонентов широкополосного доступа к сети Интернет на 100 человек населения (на конец года), единиц:										
фиксированного			20,5	21,4	20,6	21,7	22,2	26,0	25,4	25,7
мобильного			56,0	63,9	74,1	64,6	61,7	87,0	102,0	104,5
ФИНАНСЫ										
Доходы консолидированного бюджета субъекта, млн руб.	134746	145567	178210	127514	160225	151491	142508	158955	228084	241192
из них доходы муниципальных образований	24175	58177	84012	70920	74613	65370	64880	73408	86231	94917
Расходы консолидированного бюджета субъекта, млн руб.	98704	142234	183486	160221	153235	139703	138061	159636	191304	222554
из них расходы муниципальных образований	25777	57364	84505	71302	76750	66408	63858	72608	83026	96888
Поступление налогов, сборов и иных обязательных платежей в бюджетную систему Российской Федерации, млн руб.	43313	81282	118469	104314	165127	166200	155961	226765	324260	338281
Задолженность по налогам и сборам в бюджетную систему Российской Федерации, млн руб.	4222	5733	4176	8014	5482	5588	7189	8735	6710	4974
ЦЕНЫ										
Индекс потребительских цен (декабрь к декабрю предыдущего года), процентов				105,4	110,0	113,5	105,1	103,4	102,9	103,1
Стоимость фиксированного набора потребительских товаров и услуг (на конец года):										
руб.				10540,9	11588,7	13051,0	13725,8	14286,7	14912,5	15145,7
в процентах к среднероссийской стоимости				98	96	97	97	97	96	94

¹⁾ Данные рассчитаны в соответствии с актуализированной методикой расчета баланса трудовых ресурсов и оценки затрат труда.

²⁾ Данные за 2016 – 2017 гг. приведены не включая одновременную денежную выплату в размере 5 тысяч рублей, назначенную в соответствии с Федеральным законом от 22 ноября 2016 г. № 385-ФЗ. Средний размер назначенных пенсий, включая одновременную денежную выплату, составил по состоянию на 1 января 2017 г. – 17534 рублей, реальный размер назначенных пенсий по состоянию на 1 января 2017 г. – 136,0%, по состоянию на 1 января 2018 г. – 74,6%.

³⁾ В связи с отсутствием нормативно-правового акта, устанавливающего порядок государственного учета жилищного фонда в Российской Федерации, в том числе его государственного технического учета (включая техническую инвентаризацию), официальная статистическая информация о жилищном фонде начиная с 2013 г. формируется не по полному кругу единиц учета.

⁴⁾ Начиная с 2015 г. по данным Минпросвещения России. Данные выгружены из федерального сегмента электронной очереди по состоянию на 31 декабря 2019 г.

⁵⁾ С учетом переоценки (см. методологические пояснения к разделу).

⁶⁾ До 2018 г. – охват детей дошкольным образованием.

⁷⁾ По коммерческим организациям (без субъектов малого предпринимательства).

⁸⁾ С 2015 г. данные приведены по агрегированному индексу производства по видам экономической деятельности «Добыча полезных ископаемых», «Обрабатывающие производства», «Обеспечение электрической энергией, газом и паром; кондиционирование воздуха», «Водоснабжение; водоотведение, организация сбора и утилизации отходов, деятельность по ликвидации загрязнений» (ОКВЭД2), до 2015 г. – по видам экономической деятельности «Добыча полезных ископаемых», «Обрабатывающие производства», «Производство и распределение электроэнергии, газа и воды» (ОКВЭД).

⁹⁾ Данные за 2015 – 2018 гг. уточнены по итогам ретроспективного пересчета индексов производства, проведенного в связи с переходом в расчетах индексов производства на новый базисный 2018 г.

¹⁰⁾ С 2012 г. – включая протяженность улиц.

ХАНТЫ-МАНСИЙСКИЙ АВТОНОМНЫЙ ОКРУГ – ЮГРА



Площадь территории – 534,8 тыс. км²

Климат умеренного пояса (континентальный)

Средняя температура января 2019 г.: -18,1°С

Средняя температура июля 2019 г.: +19,1°С

Население (оценка на 1 января 2020 г.), тыс. человек:

все население – 1674,7

городское – 1549,3

сельское – 125,4

Национальная структура населения (по переписи на 14 октября 2010 г.), процентов к населению, указавшему национальную принадлежность:

русские – 68,1

татары – 7,6

украинцы – 6,4

башкиры – 2,5

азербайджанцы – 1,8

ханты – 1,3

белорусы – 1,0

кумыки – 1,0

чуваши – 0,9

лезгины – 0,9

манси – 0,8

узбеки – 0,7

таджики – 0,7

молдаване – 0,7

марийцы – 0,5

чеченцы – 0,5

немцы – 0,5

армяне – 0,4

ногайцы – 0,4

киргизы – 0,3

мордва – 0,3

казахи – 0,3

ненцы – 0,1

другие национальности – 2,3

Наиболее крупные города

(число жителей – оценка на 1 января 2020 г.), тыс. человек:

Ханты-Мансийск – 101,5

Сургут – 380,6

Нижневартковск – 277,7

Нефтеюганск – 127,3

Когалым – 67,7

Нягань – 58,6

Плотность населения (на 1 января 2020 г.) – 3,1 человека на 1 км²

Муниципальные образования (на 1 января 2020 г.) – 105

в том числе:

муниципальные районы – 9

городские округа – 13

городские поселения – 26

сельские поселения – 57

РАСПРЕДЕЛЕНИЕ ЧИСЛА МИГРАНТОВ ПО ОСНОВНЫМ ПОТОКАМ ПЕРЕДВИЖЕНИЯ в 2019 г.

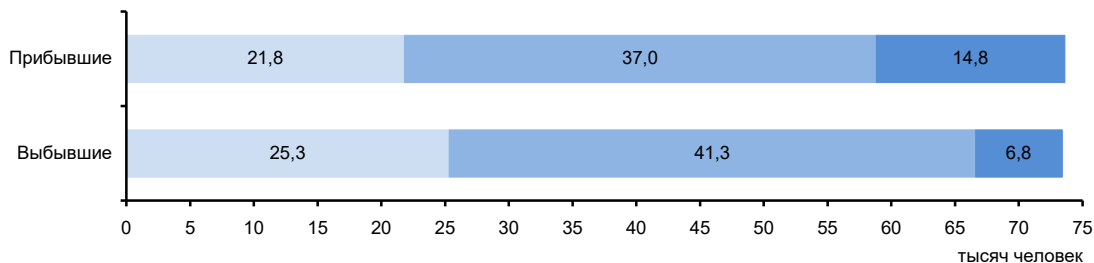

Потоки миграции:

■ Перемещения внутри региона

■ Обмен с другими регионами России

■ Международные

ЭКОНОМИКА АВТОНОМНОГО ОКРУГА в 2019 г.

В структуре валового регионального продукта в 2018 г. основными видами экономической деятельности являлись: добыча полезных ископаемых – 73,3%; строительство – 5,2; транспортировка и хранение – 4,7 %.

В объеме инвестиций в основной капитал 85,1% заняли собственные средства, 14,9 % – привлеченные средства.

Объем финансовых вложений, поступивших в экономику округа, составил 5087903 млн руб.

Сальдо прямых иностранных инвестиций, по данным Банка России, составило -83 млн долл. США¹⁾.

Индекс промышленного производства по сравнению с 2018 г. составил 100,8%, по видам экономической деятельности «Добыча полезных ископаемых» – 100,1, «Обрабатывающие производства» – 110,2, «Обеспечение электрической энергией, газом и паром; кондиционирование воздуха» – 98,8, «Водоснабжение; водоотведение, организация сбора и утилизации отходов, деятельность по ликвидации загрязнений» – 103,6%. В объеме отгруженных товаров собственного производства, выполненных работ и услуг собственными силами по добыче полезных ископаемых автономный округ занимает 1 место в России (в федеральном округе – 1), по обрабатывающим производствам – 21 (3), по обеспечению электрической энергией, газом и паром; кондиционированию воздуха – 4 (2), по водоснабжению; водоотведению, организации сбора и утилизации отходов, деятельности по ликвидации загрязнений – 16 (3).

На долю автономного округа приходится почти половина добычи нефти в стране.

В сельском хозяйстве преобладает животноводство молочно-мясного направления, оленеводство. Развита звероводство (серебристо-черная лисица), охота на пушного зверя, в пригородных районах – овощеводство и картофелеводство.

Оборот розничной торговли составил 437,5 млрд руб., или 101,0% (в сопоставимых ценах) к 2018 г. По уровню оборота розничной торговли на душу населения автономный округ так же, как и в 2018 г., занял 8 место в Российской Федерации. В структуре оборота розничной торговли удельный вес пищевых продуктов, включая напитки, и табачных изделий составил 46,1%, непродовольственных товаров – 53,9% (в 2018 г. – соответственно 45,4 и 54,6%).

Оборот общественного питания составил 36,9 млрд руб., или 101,6% (в сопоставимых ценах) к 2018 г.

Сальдированный финансовый результат (прибыль минус убыток) деятельности организаций составил 691149 млн руб.

Внешнеторговый оборот автономного округа составил 19816,3 млн долл. США, в том числе экспорт – 19348,5 млн долл. США, или 96,0% к уровню 2018 г., импорт – 467,8 млн долл. США и 94,1%.

¹⁾ Знак (-) означает снижение.

**УДЕЛЬНЫЙ ВЕС АВТОНОМНОГО ОКРУГА
В ОБЩЕРОССИЙСКИХ ОСНОВНЫХ
ЭКОНОМИЧЕСКИХ ПОКАЗАТЕЛЯХ**

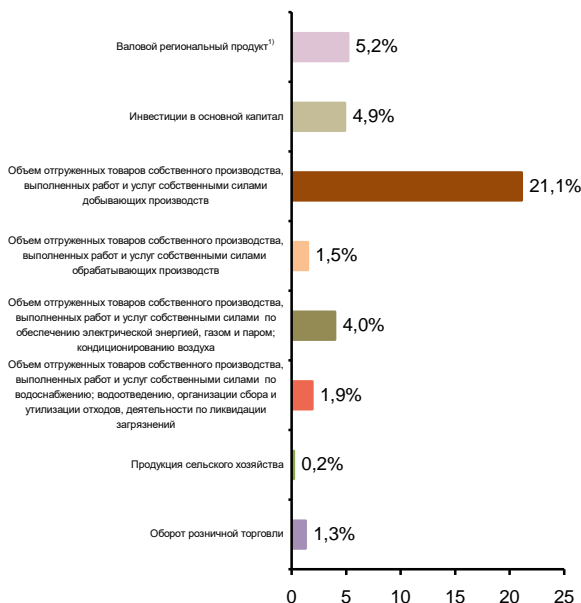

**СТРУКТУРА ВАЛОВОГО РЕГИОНАЛЬНОГО ПРОДУКТА
ПО ОТРАСЛЯМ ЭКОНОМИКИ¹⁾**
(в текущих основных ценах)

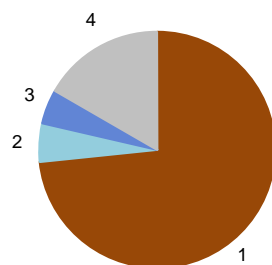

- 1 – Добыча полезных ископаемых (73,3%)
- 2 – Строительство (5,2%)
- 3 – Транспортировка и хранение (4,7%)
- 4 – Прочие виды экономической деятельности (16,8%)

¹⁾ 2018 г.

**СТРУКТУРА ОБЪЕМА ОТГРУЖЕННЫХ ТОВАРОВ
СОБСТВЕННОГО ПРОИЗВОДСТВА, ВЫПОЛНЕННЫХ
РАБОТ И УСЛУГ СОБСТВЕННЫМИ СИЛАМИ
ОБРАБАТЫВАЮЩИХ ПРОИЗВОДСТВ
ПО ВИДАМ ЭКОНОМИЧЕСКОЙ ДЕЯТЕЛЬНОСТИ**

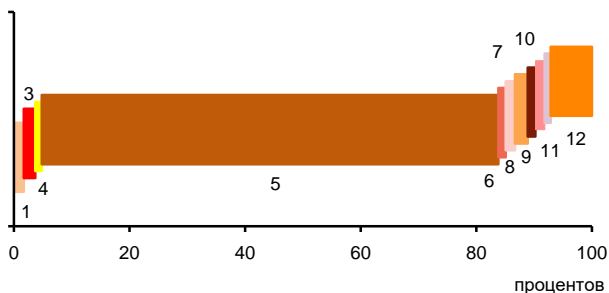

- 1 – Производство пищевых продуктов; производство напитков; производство табачных изделий (0,7%)
- 2 – Производство текстильных изделий; производство одежды; производство кожи и изделий из кожи (0,0%)
- 3 – Обработка древесины и производство изделий из дерева и пробки, кроме мебели, производство изделий из соломки и материалов для плетения (1,0%)
- 4 – Производство бумаги и бумажных изделий; деятельность полиграфическая и копирование носителей информации (0,1%)
- 5 – Производство кокса и нефтепродуктов; производство резиновых и пластмассовых изделий (89,0%)
- 6 – Производство химических веществ и химических продуктов; производство лекарственных средств и материалов, применяемых в медицинских целях (0,3%)
- 7 – Производство прочей неметаллической минеральной продукции (0,6%)
- 8 – Производство металлургическое; производство готовых металлических изделий, кроме машин и оборудования (1,2%)
- 9 – Производство компьютеров, электронных и оптических изделий; производство электрического оборудования (0,3%)
- 10 – Производство машин и оборудования, не включенных в другие группировки; производство автотранспортных средств, прицепов и полуприцепов; производство прочих транспортных средств и оборудования (0,6%)
- 11 – Производство мебели; производство прочих готовых изделий (0,1%)
- 12 – Ремонт и монтаж машин и оборудования (6,1%)

**УДЕЛЬНЫЙ ВЕС ПРОДУКЦИИ
РАСТЕНИЕВОДСТВА И ЖИВОТНОВОДСТВА
В ПРОДУКЦИИ СЕЛЬСКОГО ХОЗЯЙСТВА¹⁾**

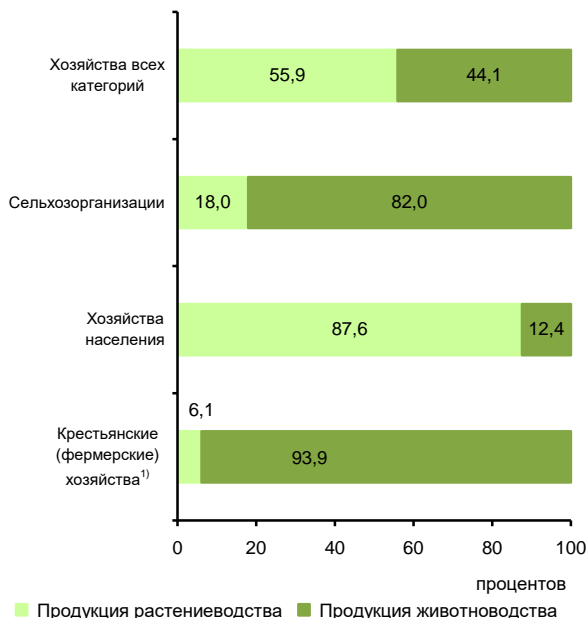

¹⁾ Включая индивидуальных предпринимателей.

СТРУКТУРА ВНЕШНЕЙ ТОРГОВЛИ

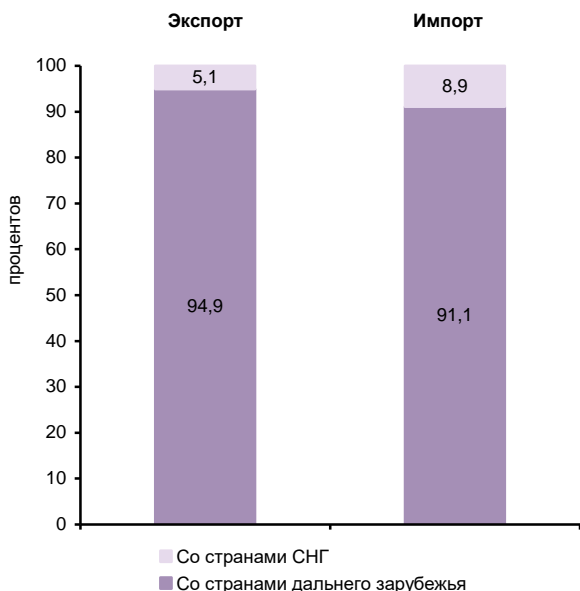

СТРУКТУРА ДЕНЕЖНЫХ ДОХОДОВ НАСЕЛЕНИЯ¹⁾
(в процентах от общего объема денежных доходов населения)



ОСНОВНЫЕ СОЦИАЛЬНО-ЭКОНОМИЧЕСКИЕ ПОКАЗАТЕЛИ

	2005	2010	2012	2013	2014	2015	2016	2017	2018	2019
НАСЕЛЕНИЕ										
Численность населения (оценка на конец года), тыс. человек	1467,8	1537,2	1584,1	1597,2	1612,1	1626,8	1646,1	1655,1	1663,8	1674,7
в том числе:										
мужчины	724,5	753,0	773,5	779,0	785,9	792,5	802,0	805,9	809,8	815,2
женщины	743,3	784,2	810,6	818,2	826,2	834,3	844,1	849,2	854,0	859,5
Из общей численности – население в трудоспособном возрасте, тыс. человек	1055,2	1058,4	1058,7	1048,4	1039,4	1028,8	1023,5	1012,4	1003,7	1022,9
Число родившихся на 1000 человек населения	13,6	16,4	17,7	17,5	17,2	16,6	15,7	14,1	13,6	12,4
Число умерших на 1000 человек населения	7,1	6,8	6,3	6,3	6,4	6,4	6,2	6,2	6,3	6,0
Естественный прирост, убыль (-) на 1000 человек населения	6,5	9,6	11,4	11,2	10,8	10,2	9,5	7,9	7,3	6,4
Ожидаемая продолжительность жизни при рождении, число лет:										
все население	67,82	70,30	71,79	72,23	72,27	72,58	73,50	73,87	74,28	75,04
мужчины	62,13	65,20	66,88	67,27	67,32	67,57	68,91	69,25	69,94	70,60
женщины	74,01	75,41	76,64	77,08	77,13	77,47	77,89	78,30	78,40	79,28
ТРУД										
Среднегодовая численность занятых ¹⁾ , тыс. человек	...	1023,5	1036,8	1041,5	1040,2	1037,4	1025,4	1077,9	1085,7	1081,4
Численность работников, занятых в государственных органах и органах местного самоуправления, тыс. человек	17,0	20,5	19,2	18,8	27,2	26,8	26,3	26,8	26,4	25,8
Численность безработных, тыс. человек	67,2	68,6	49,9	43,7	42,1	40,5	41,7	30,0	22,7	22,4
Уровень безработицы, процентов	7,9	7,5	5,5	4,9	4,6	4,4	4,5	3,3	2,5	2,5
Численность незанятых граждан, состоящих на учете в органах службы занятости населения в целях поиска подходящей работы (на конец года), тыс. человек	20,3	11,4	7,3	6,1	6,4	7,7	7,8	7,0	6,0	5,9
из них признаны безработными	19,7	9,9	5,3	4,2	4,0	5,0	5,2	4,5	4,0	4,1
УРОВЕНЬ ЖИЗНИ НАСЕЛЕНИЯ И СОЦИАЛЬНАЯ СФЕРА										
Среднедушевые денежные доходы (в месяц), руб.	18115	32385	36345	39882	40811	46221	46934	48834	50717	53208
Реальные денежные доходы населения, в процентах к предыдущему году	110,3	94,0	104,5	102,8	97,3	99,9	94,5	99,6	102,2	102,6
Потребительские расходы в среднем на душу населения (в месяц), руб.	9760	18795	22318	26265	29134	30378	29751	32456	33916	34823
Среднемесячная номинальная начисленная заработная плата работников организаций, руб.	22829	41315	50841	54508	57976	60068	63568	66719	70896	75087
Средний размер назначенных пенсий ²⁾ , руб.	3829	11413	13830	15232	16553	18358	18798	19887	20850	21909
Реальный размер назначенных пенсий ²⁾ , в процентах к предыдущему году	115,0	112,0	104,9	104,5	100,4	99,3	95,4	103,0	102,1	103,3
Численность пенсионеров, состоящих на учете в системе Пенсионного фонда Российской Федерации, тыс. человек	257	333	363	379	393	408	421	431	442	449
Доля численности населения с денежными доходами ниже величины прожиточного минимума к общей численности населения субъекта, процентов	7,7	10,3	9,8	10,4	11,1	11,9	11,6	9,5	9,0	8,9

**УРАЛЬСКИЙ ФЕДЕРАЛЬНЫЙ ОКРУГ
ХАНТЫ-МАНСИЙСКИЙ АВТОНОМНЫЙ ОКРУГ – ЮГРА**

Продолжение

	2005	2010	2012	2013	2014	2015	2016	2017	2018	2019
Общая площадь жилых помещений, приходящаяся в среднем на одного жителя ³⁾ (на конец года) – всего, м ²										
в городских поселениях	17,7	18,9	19,2	19,5	19,9	20,4	20,5	20,8	21,1	21,3
в сельской местности	17,7	18,9	19,1	19,5	19,8	20,3	20,2	20,7	20,9	21,1
Численность граждан, пользующихся социальной поддержкой по оплате жилого помещения и коммунальных услуг, тыс. человек	17,5	19,3	19,9	19,9	20,6	21,4	23,7	22,6	23,0	24,0
Среднемесячный размер социальной поддержки на одного пользователя, руб.	339,2	233,0	269,0	277,8	282,1	291,4	300,6	300,7	309,6	323,1
Число семей, получивших субсидии на оплату жилого помещения и коммунальных услуг, тыс.	262	682	839	925	875	901	946	999	1059	1032
Среднемесячный размер субсидий на одну семью, руб.	34,0	26,8	29,5	27,2	22,3	21,6	21,9	21,7	19,2	17,9
Численность детей, стоящих на учете для определения в дошкольные образовательные организации ⁴⁾ :	1051	1525	1907	2044	1738	1789	2057	1894	1974	1922
всего, человек	30175	64935	67546	72402	63543	57271	55842	51838	43722	38465
на 1000 детей в возрасте 1 – 6 лет	277	512	487	496	420	366	348	322	273	250
Валовой коэффициент охвата дошкольным образованием, в процентах от численности детей в возрасте 1 – 6 лет ⁵⁾	58,6	58,0	57,7	58,8	65,0	67,7	68,2	70,5	73,9	76,0
Численность обучающихся по образовательным программам начального, основного и среднего общего образования, тыс. человек	189	175	181	185	190	195	203	210	217	223
Численность студентов, обучающихся по программам подготовки среднего профессионального образования, тыс. человек										
квалифицированных рабочих, служащих	12,0	8,0	6,9	7,1	7,1	7,2	5,9	5,7	5,7	5,6
специалистов среднего звена	20,7	19,3	18,6	18,5	20,1	19,9	22,2	22,1	22,9	23,6
Численность студентов, обучающихся по программам бакалавриата, специалитета, магистратуры, тыс. человек	53,8	46,0	39,7	37,9	34,5	27,3	25,5	24,7	23,6	22,7
Численность врачей, человек:										
всего, тыс.	7,2	8,5	8,6	8,5	8,6	8,7	8,8	9,3	9,4	9,6
на 10 000 человек населения	49,2	55,2	54,0	53,0	53,3	53,4	53,2	56,1	56,5	57,3
Численность среднего медицинского персонала, человек:										
всего, тыс.	20,1	23,0	23,1	23,1	23,4	25,1	25,0	25,5	24,1	24,0
на 10 000 человек населения	136,8	149,4	145,5	144,4	145,1	154,5	151,8	153,8	145,1	143,1
Число больничных организаций	92	90	88	67	66	57	56	56	56	55
Число больничных коек:										
всего, тыс.	14,7	12,9	12,7	12,6	12,5	12,8	12,7	12,6	12,5	12,4
на 10 000 человек населения	100	84	80	79	77	78	77	76	75	74
Число амбулаторно-поликлинических организаций	223	181	177	169	195	162	167	196	186	205
Мощность амбулаторно-поликлинических организаций, посещений в смену:										
всего, тыс.	39,3	39,0	40,0	39,2	39,9	39,7	40,6	39,9	40,1	41,2
на 10 000 человек населения	268	254	253	246	248	244	247	241	241	246
ВАЛОВОЙ РЕГИОНАЛЬНЫЙ ПРОДУКТ										
Валовой региональный продукт:										
всего, млн руб.	1399336	1971871	2703559	2729122	2860499	3154059	3068149	3492525	4447476	...
на душу населения, руб.			1719109	1715722	1782618	1947653	1874920	2115943	2680115	...
Индекс физического объема валового регионального продукта, в процентах к предыдущему году	112,4	103,0	98,1	100,0	98,7	98,2	97,6	100,1	101,1	...

	2005	2010	2012	2013	2014	2015	2016	2017	2018	2019
ИНВЕСТИЦИИ										
Инвестиции в основной капитал (в фактически действовавших ценах), млн руб.	223318	507172	671089	718871	733867	766070	799253	920187	930721	953516
Индекс физического объема инвестиций в основной капитал, в процентах к предыдущему году	96,5	108,8	105,4	101,3	95,6	93,6	102,0	111,1	102,9	99,2
Удельный вес инвестиций в основной капитал, финансируемых за счет бюджетных средств, в общем объеме инвестиций, процентов	14,8	7,2	5,1	5,1	4,5	3,4	2,5	1,8	2,3	2,5
в том числе за счет федерального бюджета	0,1	0,1	0,2	0,3	0,2	0,2	0,2	0,1	0,1	0,3
ОСНОВНЫЕ ФОНДЫ										
Наличие основных фондов ⁶⁾ (на конец года; по полной учетной стоимости), млн руб.	2903606	6382571	7953296	8618035	9546182	10275523	11654167	12543037	13262283	15309437
Ввод в действие основных фондов, млн руб.	190079	495727	609972	860359	696634	707227	716859	827700	861118	996309
Степень износа основных фондов ⁷⁾ (на конец года), процентов	55,2	60,6	62,8	64,8	66,3	67,4	69,7	70,7	71,4	71,5
Удельный вес полностью изношенных основных фондов ⁷⁾ (на конец года; по полной учетной стоимости; в процентах от общего объема основных фондов)	17,9	21,6	24,4	27,1	27,2	28,7	30,2	32,4	35,6	37,2
ПРЕДПРИЯТИЯ И ОРГАНИЗАЦИИ										
Число предприятий и организаций (на конец года; по данным государственной регистрации)	39132	39874	39626	41012	42002	43204	40917	34645	33628	32086
ПРОМЫШЛЕННОЕ ПРОИЗВОДСТВО										
Объем отгруженных товаров собственного производства, выполненных работ и услуг собственными силами по видам экономической деятельности, млн руб.:										
добыча полезных ископаемых							2611888	2983368	3778782	3859612
обрабатывающие производства							464279	534441	673173	699832
обеспечение электрической энергией, газом и паром; кондиционирование воздуха							209523	215479	218778	231027
водоснабжение; водоотведение, организация сбора и утилизации отходов, деятельность по ликвидации загрязнений							21657	22732	24909	24549
Индекс промышленного производства ^{8);9)} , в процентах к предыдущему году	104,2	98,6	98,6	98,4	98,7	97,8	100,7	99,1	100,1	100,8
Индекс производства по видам экономической деятельности ⁹⁾ , в процентах к предыдущему году										
добыча полезных ископаемых							97,9	100,6	99,6	100,2
обрабатывающие производства							101,2	102,5	97,1	98,6
обеспечение электрической энергией, газом и паром; кондиционирование воздуха							98,5	102,2	97,9	99,0
водоснабжение; водоотведение, организация сбора и утилизации отходов, деятельность по ликвидации загрязнений							97,7	110,6	90,6	91,9
СЕЛЬСКОЕ ХОЗЯЙСТВО										
Продукция сельского хозяйства в хозяйствах всех категорий (в фактически действовавших ценах), млн руб.	2551	5749	8374	8245	7800	7652	8748	9451	10027	9417
Индекс производства продукции сельского хозяйства в хозяйствах всех категорий, в процентах к предыдущему году	111,5	99,3	102,7	101,7	97,6	100,6	103,7	105,0	101,1	96,5

**УРАЛЬСКИЙ ФЕДЕРАЛЬНЫЙ ОКРУГ
ХАНТЫ-МАНСИЙСКИЙ АВТОНОМНЫЙ ОКРУГ – ЮГРА**

Продолжение

	2005	2010	2012	2013	2014	2015	2016	2017	2018	2019
Посевная площадь всех сельскохозяйственных культур в хозяйствах всех категорий, тыс. га	10,3	9,2	8,0	8,8	8,4	7,1	8,3	8,5	9,0	8,3
Структура посевных площадей сельскохозяйственных культур в хозяйствах всех категорий, в процентах от всей посевной площади:										
зерновые и зернобобовые культуры	–	–	–	1,5	1,6	–	0,1	–	3,4	0,0
картофель и овощебахчевые культуры	68,4	63,3	71,8	65,7	65,2	72,8	63,1	68,4	61,4	62,6
кормовые культуры	31,6	36,7	28,2	32,9	33,2	27,2	36,8	31,6	35,3	37,4
Поголовье скота в хозяйствах всех категорий (на конец года), тыс. голов:										
крупный рогатый скот в том числе коровы	11,7	12,1	14,9	14,9	15,1	15,0	15,3	15,9	15,1	15,0
свины	5,3	5,5	6,3	6,8	6,8	6,8	6,7	7,3	7,4	7,4
овцы и козы	14,6	35,3	49,6	50,4	51,4	56,7	51,1	48,8	42,4	27,5
2	2,1	4,2	5,1	5,6	5,4	5,8	5,0	5,6	5,0	4,1
Производство в хозяйствах всех категорий, тыс. т:										
зерно (в весе после доработки)	–	–	–	0,0	0,0	–	–	–	0,4	0,0
картофель	119,9	84,1	86,3	86,6	79,9	74,8	74,3	68,3	66,7	59,6
овощи	25,7	23,8	22,2	22,4	21,6	23,3	25,7	34,9	33,0	26,5
скот и птица на убой (в убойном весе)	3,9	6,0	9,4	10,4	10,9	12,0	13,5	13,1	13,0	13,9
молоко	19,4	21,6	24,1	25,9	27,4	27,5	26,3	28,0	28,8	29,0
яйца, млн шт.	37,5	24,0	27,4	36,1	34,4	49,5	50,5	52,0	48,3	51,0
СТРОИТЕЛЬСТВО										
Объем работ, выполненных по виду деятельности «Строительство» (в фактически действовавших ценах), млн руб.	71611,9	176794,9	246503,8	229549,6	217036,1	216178,1	196975,4	227074,9	336103,9	325312,2
Индекс физического объема работ, выполненных по виду деятельности «Строительство», в процентах к предыдущему году	106,9	104,0	104,3	84,7	89,1	86,0	92,5	110,4	158,6	91,1
Ввод в действие жилых домов, тыс. м ² общей площади жилых помещений	582	564	1022	1044	1116	968	747	813	586	802
Удельный вес жилых домов, построенных населением за счет собственных и привлеченных средств, в общем вводе жилья, процентов	15,5	27,5	16,0	18,5	19,3	14,2	14,6	14,3	21,0	27,7
Ввод в действие мощностей:										
дошкольных образовательных организаций, мест	–	2285	1755	4175	3026	3723	3432	615	805	1364
общеобразовательных организаций, учебных мест	3565	1200	200	2325	1140	1841	1072	787	610	850
больничных организаций, коек	480	130	270	340	–	–	90	15	–	25
амбулаторно-поликлинических организаций, посещений в смену	–	530	930	549	460	75	710	67	–	100
ТОРГОВЛЯ И УСЛУГИ НАСЕЛЕНИЮ										
Оборот розничной торговли (в фактически действовавших ценах):										
всего, млн руб.	128935	253892	303133	341358	359506	370923	366782	394613	420592	437522
на душу населения, руб.	88011	166031	192753	214602	224038	229048	224137	239076	253455	262109
Индекс физического объема оборота розничной торговли, в процентах к предыдущему году	119,4	90,9	108,8	106,1	101,1	90,7	91,0	102,2	103,7	101,0
Оборот общественного питания (в фактически действовавших ценах), млн руб.	9293	18779	23027	27837	31756	34914	36696	37096	36174	36946
Индекс физического объема оборота общественного питания, в процентах к предыдущему году	110,8	92,2	100,4	100,1	99,0	87,1	91,4	99,6	103,2	101,6
Объем платных услуг населению (в фактически действовавших ценах), млн руб.	33352	65276	77161	85370	92177	96127	101036	107799	111214	116408
Индекс физического объема платных услуг населению, в процентах к предыдущему году	107,0	98,3	102,8	102,9	101,3	96,2	99,8	102,9	101,6	100,6

	2005	2010	2012	2013	2014	2015	2016	2017	2018	2019
ТРАНСПОРТ										
Эксплуатационная длина железнодорожных путей общего пользования (на конец года), км	1073	1084	1084	1084	1084	1084	1084	1084	1084	1084
Протяженность автомобильных дорог общего пользования с твердым покрытием (на конец года) ¹⁰ , км	2197	3294	5422	5395	5520	5671	5781	5739	5893	6035
Грузооборот автомобильного транспорта, млн т·км	3623	5465	9605	5750	10510	6031	5119	4476	4168	4007
Пассажирооборот автобусного транспорта общего пользования, млн пассажиро-километров	2536	2633	2019	1602	1281	1166	1208	1334	1533	1208
ИНФОРМАЦИОННЫЕ И КОММУНИКАЦИОННЫЕ ТЕХНОЛОГИИ										
Удельный вес домашних хозяйств, имевших широкополосный доступ к сети Интернет, в общем числе домашних хозяйств, процентов					84,2	83,1	80,5	87,0	88,9	83,2
Удельный вес населения, использовавшего сеть Интернет, в общей численности населения, процентов					87,7	87,8	87,3	88,5	95,3	93,5
Удельный вес организаций, использовавших широкополосный доступ к сети Интернет, в общем числе обследованных организаций, процентов		67,9	84,7	85,6	87,6	86,4	88,3	85,5	86,7	86,9
Число подключенных абонентских устройств мобильной связи на 1000 человек населения (на конец года), шт.	1000,6	1822,3	2041,1	2153,5	2000,6	2163,9	2178,1	1974,8	1968,4	2077,2
Число активных абонентов широкополосного доступа к сети Интернет на 100 человек населения (на конец года), единиц:										
фиксированного			16,6	15,7	18,9	19,6	19,8	25,8	25,2	23,2
мобильного			57,3	58,2	63,0	66,4	61,9	87,5	96,5	111,9
ФИНАНСЫ										
Доходы консолидированного бюджета субъекта, млн руб.	142732	167414	208098	193853	246447	275321	245790	229128	324663	318635
из них доходы муниципальных образований	87441	100731	125274	132066	129487	138022	136349	132492	152970	155326
Расходы консолидированного бюджета субъекта, млн руб.	130308	170085	216935	230551	238853	268054	254905	246433	283394	311479
из них расходы муниципальных образований	82282	103688	123964	138531	134549	137249	137173	132608	148381	159139
Поступление налогов, сборов и иных обязательных платежей в бюджетную систему Российской Федерации, млн руб.	1051616	1052599	1681736	1707704	1925553	1988090	1700866	2214248	3421415	3385800
Задолженность по налогам и сборам в бюджетную систему Российской Федерации, млн руб.	200513	10314	8813	9569	9639	10297	12671	13986	9363	8943
ЦЕНЫ										
Индекс потребительских цен (декабрь к декабрю предыдущего года), процентов	109,8	107,8	104,8	106,2	108,2	113,4	108,5	103,1	102,0	102,3
Стоимость фиксированного набора потребительских товаров и услуг (на конец года):										
руб.	6438,7	11509,7	12943,5	13865,6	14687,7	16226,9	17200,1	17561,9	18087,4	18896,7
в процентах к среднероссийской стоимости	137	132	131	129	122	121	121	119	117	118

¹⁾ Данные рассчитаны в соответствии с актуализированной методикой расчета баланса трудовых ресурсов и оценки затрат труда.

²⁾ Данные за 2016 – 2017 гг. приведены не включая единовременную денежную выплату в размере 5 тысяч рублей, назначенную в соответствии с Федеральным законом от 22 ноября 2016 г. № 385-ФЗ. Средний размер назначенных пенсий, включая единовременную денежную выплату, составил по состоянию на 1 января 2017 г. – 23798 рублей, реальный размер назначенных пенсий по состоянию на 1 января 2017 г. – 120,8%, по состоянию на 1 января 2018 г. – 81,4%.

³⁾ В связи с отсутствием нормативно-правового акта, устанавливающего порядок государственного учета жилищного фонда в Российской Федерации, в том числе его государственного технического учета (включая техническую инвентаризацию), официальная статистическая информация о жилищном фонде начиная с 2013 г. формируется не по полному кругу единиц учета.

⁴⁾ Начиная с 2015 г. по данным Минпросвещения России. Данные выгружены из федерального сегмента электронной очереди по состоянию на 31 декабря 2019 г.

⁵⁾ До 2018 г. – охват детей дошкольным образованием.

⁶⁾ С учетом переоценки (см. методологические пояснения к разделу).

⁷⁾ По коммерческим организациям (без субъектов малого предпринимательства).

⁸⁾ С 2015 г. данные приведены по агрегированному индексу производства по видам экономической деятельности «Добыча полезных ископаемых», «Обрабатывающие производства», «Обеспечение электрической энергией, газом и паром; кондиционирование воздуха», «Водоснабжение; водоотведение, организация сбора и утилизации отходов, деятельность по ликвидации загрязнений» (ОКВЭД2), до 2015 г. – по видам экономической деятельности «Добыча полезных ископаемых», «Обрабатывающие производства», «Производство и распределение электроэнергии, газа и воды» (ОКВЭД).

⁹⁾ Данные за 2015 – 2018 гг. уточнены по итогам ретроспективного пересчета индексов производства, проведенного в связи с переходом в расчетах индексов производства на новый базисный 2018 г.

¹⁰⁾ С 2012 г. – включая протяженность улиц.

ЯМАЛО-НЕНЕЦКИЙ АВТОНОМНЫЙ ОКРУГ



Плотность населения (на 1 января 2020 г.) – 0,7 человека на 1 км²

Муниципальные образования (на 1 января 2020 г.) – 55

в том числе:

- муниципальные районы – 7
- городские округа – 6
- городские поселения – 6
- сельские поселения – 36

Площадь территории – 769,3 тыс. км²

На севере – климат арктического пояса

В центре – климат субарктический (морской)

На юге – климат умеренного пояса (атлантико-континентальный)

Средняя температура января 2019 г.: -21,8°C

Средняя температура июля 2019 г.: +15,2°C

Население (оценка на 1 января 2020 г.), тыс. человек:

все население – 544,4

городское – 457,1

сельское – 87,3

Национальная структура населения

(по переписи на 14 октября 2010 г.), процентов к населению, указавшему национальную принадлежность:

русские – 61,7	ногайцы – 0,7
украинцы – 9,7	чуваши – 0,7
ненцы – 5,9	чеченцы – 0,5
татары – 5,6	марийцы – 0,4
ханты – 1,9	селькупы – 0,4
азербайджанцы – 1,8	лезгины – 0,4
башкиры – 1,7	немцы – 0,4
белорусы – 1,3	киргизы – 0,4
коми – 1,0	узбеки – 0,3
молдаване – 0,9	армяне – 0,3
кумыки – 0,9	казахи – 0,3
	другие национальности – 2,8

Наиболее крупные города

(число жителей – оценка на 1 января 2020 г.), тыс. человек:

Салехард – 51,0
Новый Уренгой – 118,0
Ноябрьск – 106,9
Надым – 44,8
Муравленко – 31,6

РАСПРЕДЕЛЕНИЕ ЧИСЛА МИГРАНТОВ ПО ОСНОВНЫМ ПОТОКАМ ПЕРЕДВИЖЕНИЯ в 2019 г.

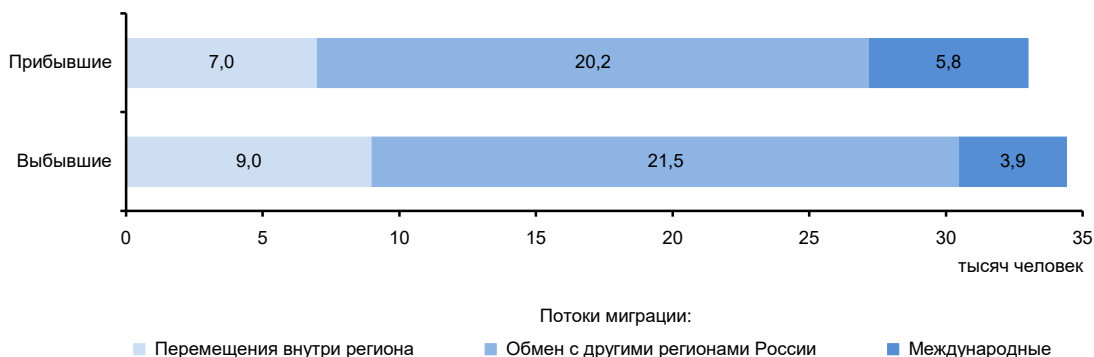

ЭКОНОМИКА АВТОНОМНОГО ОКРУГА в 2019 г.

В структуре валового регионального продукта в 2018 г. основными видами экономической деятельности являлись: добыча полезных ископаемых – 67,3%; строительство – 12,4; торговля оптовая и розничная; ремонт автотранспортных средств и мотоциклов – 6,4; транспортировка и хранение – 3,8%.

В объеме инвестиций в основной капитал 45,9% заняли собственные средства, 54,1% – привлеченные средства.

Объем финансовых вложений, поступивших в экономику округа, составил 1933456 млн руб.

Сальдо прямых иностранных инвестиций, по данным Банка России, составило 6846 млн долл. США.

Индекс промышленного производства по сравнению с 2018 г. составил 116,9%, по видам экономической деятельности «Добыча полезных ископаемых» – 118,3, «Обрабатывающие производства» – 104,9, «Обеспечение электрической энергией, газом и паром; кондиционирование воздуха» – 112,1, «Водоснабжение; водоотведение, организация сбора и утилизации отходов, деятельность по ликвидации загрязнений» – 111,7%. В объеме отгруженных товаров собственного производства, выполненных работ и услуг собственными силами по добыче полезных ископаемых автономный округ занимает 2 место в России (в федеральном округе – 2), по обрабатывающим производствам – 33 (5), по обеспечению электрической энергией, газом и паром; кондиционированию воздуха – 31 (5), по водоснабжению; водоотведению, организации сбора и утилизации отходов, деятельности по ликвидации загрязнений – 29 (4).

На долю автономного округа приходится свыше половины общероссийской добычи природного и попутного газа.

В сельском хозяйстве развиты оленеводство, звероводство, пушной промысел.

Оборот розничной торговли составил 142,2 млрд руб., или 101,3% (в сопоставимых ценах) к 2018 г. По уровню оборота розничной торговли на душу населения автономный округ занял 9 место в Российской Федерации (в 2018 г. – 6 место). В структуре оборота розничной торговли удельный вес пищевых продуктов, включая напитки, и табачных изделий составил 47,0%, непродовольственных товаров – 53,0% (в 2018 г. – соответственно 46,5 и 53,5%).

Оборот общественного питания составил 15,5 млрд руб., или 107,3% (в сопоставимых ценах) к 2018 г.

Сальдированный финансовый результат (прибыль минус убыток) деятельности организаций составил 1092808 млн руб.

Внешнеторговый оборот автономного округа составил 5103,1 млн долл. США, в том числе экспорт – 4950,2 млн долл. США, или 165,0 % к уровню 2018 г., импорт – 152,8 млн долл. США и 110,9%.

**УДЕЛЬНЫЙ ВЕС АВТОНОМНОГО ОКРУГА
В ОБЩЕРОССИЙСКИХ ОСНОВНЫХ
ЭКОНОМИЧЕСКИХ ПОКАЗАТЕЛЯХ**

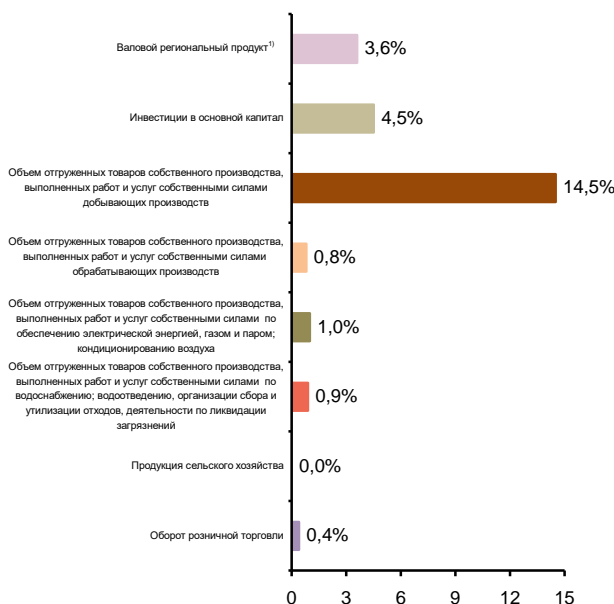

**СТРУКТУРА ВАЛОВОГО РЕГИОНАЛЬНОГО ПРОДУКТА
ПО ОТРАСЛЯМ ЭКОНОМИКИ¹⁾**

(в текущих основных ценах)

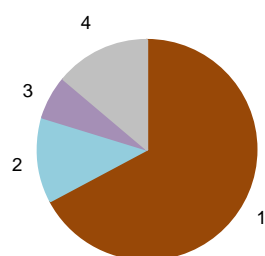

- 1 – Добыча полезных ископаемых (67,3%)
- 2 – Строительство (12,4%)
- 3 – Торговля оптовая и розничная, ремонт автотранспортных средств и мотоциклов (6,4%)
- 4 – Прочие виды экономической деятельности (13,9%)

¹⁾ 2018 г.

**СТРУКТУРА ОБЪЕМА ОТГРУЖЕННЫХ ТОВАРОВ
СОБСТВЕННОГО ПРОИЗВОДСТВА, ВЫПОЛНЕННЫХ
РАБОТ И УСЛУГ СОБСТВЕННЫМИ СИЛАМИ
ОБРАБАТЫВАЮЩИХ ПРОИЗВОДСТВ
ПО ВИДАМ ЭКОНОМИЧЕСКОЙ ДЕЯТЕЛЬНОСТИ**

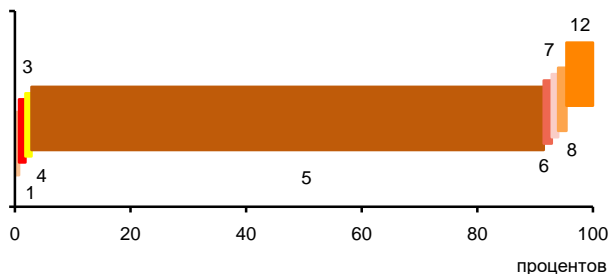

- 1 – Производство пищевых продуктов; производство напитков; производство табачных изделий (0,7%)
- 2 – Производство текстильных изделий; производство одежды; производство кожи и изделий из кожи (0,0%)
- 3 – Обработка древесины и производство изделий из дерева и пробки, кроме мебели, производство изделий из соломки и материалов для плетения (0,1%)
- 4 – Производство бумаги и бумажных изделий; деятельность полиграфическая и копирование носителей информации (0,1%)
- 5 – Производство кокса и нефтепродуктов; производство резиновых и пластмассовых изделий (94,6%)
- 6 – Производство химических веществ и химических продуктов; производство лекарственных средств и материалов, применяемых в медицинских целях (0,4%)
- 7 – Производство прочей неметаллической минеральной продукции (0,1%)
- 8 – Производство металлургическое; производство готовых металлических изделий, кроме машин и оборудования (0,4%)
- 9 – Производство компьютеров, электронных и оптических изделий; производство электрического оборудования (0,0%)
- 10 – Производство машин и оборудования, не включенных в другие группировки; производство автотранспортных средств, прицепов и полуприцепов; производство прочих транспортных средств и оборудования (0,0%)
- 11 – Производство мебели; производство прочих готовых изделий (0,0%)
- 12 – Ремонт и монтаж машин и оборудования (3,6%)

**УДЕЛЬНЫЙ ВЕС ПРОДУКЦИИ
РАСТЕНИЕВОДСТВА И ЖИВОТНОВОДСТВА
В ПРОДУКЦИИ СЕЛЬСКОГО ХОЗЯЙСТВА**

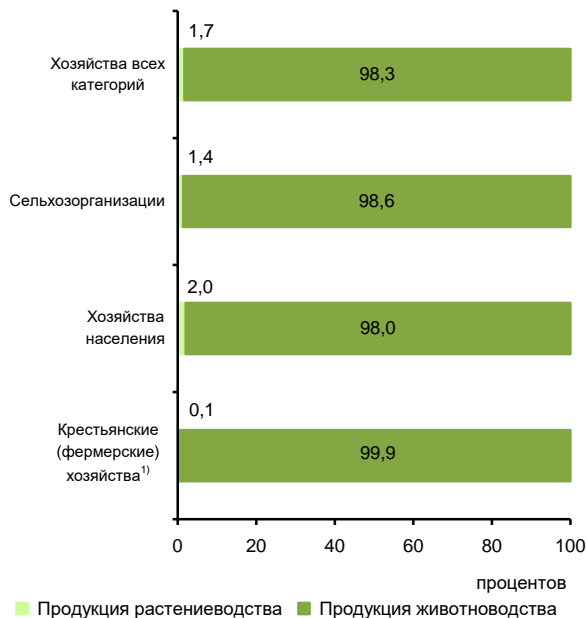

■ Продукция растениеводства ■ Продукция животноводства

¹⁾ Включая индивидуальных предпринимателей.

СТРУКТУРА ВНЕШНЕЙ ТОРГОВЛИ

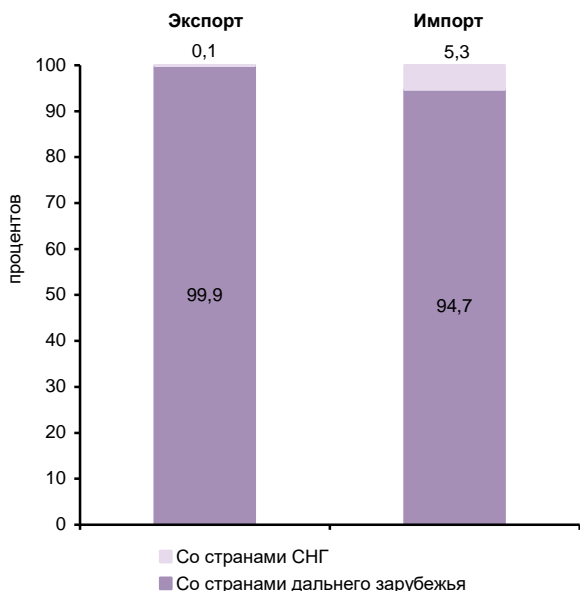

**СТРУКТУРА ДЕНЕЖНЫХ ДОХОДОВ НАСЕЛЕНИЯ
(в процентах от общего объема денежных доходов населения)**



ОСНОВНЫЕ СОЦИАЛЬНО-ЭКОНОМИЧЕСКИЕ ПОКАЗАТЕЛИ

	2005	2010	2012	2013	2014	2015	2016	2017	2018	2019
НАСЕЛЕНИЕ										
Численность населения (оценка на конец года), тыс. человек	517,4	524,9	541,6	539,7	540,0	534,1	536,0	538,5	541,5	544,4
в том числе:										
мужчины	258,6	260,1	273,6	271,2	270,7	264,9	265,5	266,9	268,7	270,1
женщины	258,8	264,8	268,0	268,5	269,3	269,2	270,5	271,6	272,8	274,3
Из общей численности – население в трудоспособном возрасте, тыс. человек	375,3	367,6	376,8	370,2	365,2	353,5	349,1	346,2	344,4	350,2
Число родившихся на 1000 человек населения	13,9	15,8	16,8	16,6	16,9	16,6	15,4	14,0	13,4	12,6
Число умерших на 1000 человек населения	6,0	5,5	5,4	5,1	5,1	5,3	5,3	4,9	4,7	4,7
Естественный прирост, убыль (-) на 1000 человек населения	7,9	10,3	11,4	11,5	11,8	11,3	10,1	9,1	8,7	7,9
Ожидаемая продолжительность жизни при рождении, число лет:										
все население	67,58	70,05	70,66	71,23	71,92	71,70	72,13	73,53	74,07	74,18
мужчины	61,99	65,59	66,26	66,53	67,02	66,90	67,15	68,99	69,39	69,39
женщины	73,72	74,57	75,15	75,88	76,86	76,37	77,01	77,93	78,48	78,61
ТРУД										
Среднегодовая численность занятых ¹⁾ , тыс. человек	...	387,7	392,6	396,1	395,4	393,8	403,0	420,5	417,7	423,0
Численность работников, занятых в государственных органах и органах местного самоуправления, тыс. человек	10,5	11,5	11,2	11,5	15,3	15,5	15,2	15,1	15,0	14,7
Численность безработных, тыс. человек	22,3	13,4	11,4	10,3	10,3	11,3	8,4	10,0	6,6	6,1
Уровень безработицы, процентов	7,2	4,3	3,4	3,2	3,1	3,6	2,6	3,2	2,1	1,9
Численность незанятых граждан, состоящих на учете в органах службы занятости населения в целях поиска подходящей работы (на конец года), тыс. человек	9,1	5,5	2,9	2,7	3,0	3,6	3,6	2,6	2,3	2,2
из них признаны безработными	8,6	5,3	2,6	2,2	2,4	2,9	2,9	2,1	1,8	1,8
УРОВЕНЬ ЖИЗНИ НАСЕЛЕНИЯ И СОЦИАЛЬНАЯ СФЕРА										
Среднедушевые денежные доходы (в месяц), руб.	22231	43367	52585	58829	62020	67624	72358	76027	79398	83088
Реальные денежные доходы населения, в процентах к предыдущему году	101,0	100,4	110,6	105,1	98,3	98,4	99,8	102,5	102,0	103,5
Потребительские расходы в среднем на душу населения (в месяц), руб.	10920	21441	25997	35975	30875	33031	33675	33115	35341	36596
Среднемесячная номинальная начисленная заработная плата работников организаций, руб.	27534	52619	63696	69192	74489	77272	83238	89938	97204	101012
Средний размер назначенных пенсий ²⁾ , руб.	3917	11513	13943	15332	16672	18446	18805	19933	20844	21876
Реальный размер назначенных пенсий ³⁾ , в процентах к предыдущему году	108,2	111,8	106,1	102,9	101,2	102,9	96,7	104,4	101,7	104,1
Численность пенсионеров, состоящих на учете в системе Пенсионного фонда Российской Федерации, тыс. человек	88	111	119	124	129	133	137	140	143	144
Доля численности населения с денежными доходами ниже величины прожиточного минимума к общей численности населения субъекта, процентов	8,4	7,3	6,4	6,4	6,7	7,5	7,1	6,1	5,8	5,6

**УРАЛЬСКИЙ ФЕДЕРАЛЬНЫЙ ОКРУГ
ЯМАЛО-НЕНЕЦКИЙ АВТОНОМНЫЙ ОКРУГ**

Продолжение

	2005	2010	2012	2013	2014	2015	2016	2017	2018	2019
Общая площадь жилых помещений, приходящаяся в среднем на одного жителя (на конец года) – всего, м ²	17,8	19,2	19,0	19,6	20,0	21,3	21,2	20,7	20,5	20,5
в городских поселениях	18,0	19,3	19,7	19,8	20,2	21,7	21,5	21,2	21,1	21,0
в сельской местности	16,4	18,4	15,6	18,6	18,9	19,3	19,7	17,9	17,9	17,8
Численность граждан, пользующихся социальной поддержкой по оплате жилого помещения и коммунальных услуг, тыс. человек	59,3	82,1	95,2	102,4	107,7	114,6	118,7	118,7	117,4	123,5
Среднемесячный размер социальной поддержки на одного пользователя, руб.	562	1207	1016	1028	986	988	1046	1060	1142	1188
Число семей, получивших субсидии на оплату жилого помещения и коммунальных услуг, тыс.	9,8	5,6	5,1	4,1	4,0	4,2	4,8	4,5	4,2	3,9
Среднемесячный размер субсидий на одну семью, руб.	1549	2576	2133	2263	2162	2135	2303	2421	2454	2406
Численность детей, стоящих на учете для определения в дошкольные образовательные организации ³⁾ :										
всего, человек	6510	14643	17369	17416	17549	16506	16091	14345	12593	10474
на 1000 детей в возрасте 1 – 6 лет	162	327	376	356	352	322	304	271	238	205
Валовой коэффициент охвата дошкольным образованием, в процентах от численности детей в возрасте 1 – 6 лет ⁴⁾	70,0	67,1	69,3	69,1	72,9	75,7	74,5	76,6	77,8	81,1
Численность обучающихся по образовательным программам начального, основного и среднего общего образования, тыс. человек	78	69	68	68	69	70	72	73	74	76
Численность студентов, обучающихся по программам подготовки среднего профессионального образования, тыс. человек:										
квалифицированных рабочих, служащих	3,6	3,2	2,9	2,8	2,7	2,5	2,2	1,9	1,8	1,8
специалистов среднего звена	4,6	5,6	6,0	3,5	5,3	6,0	6,9	7,3	7,9	8,3
Численность студентов, обучающихся по программам бакалавриата, специалитета, магистратуры, тыс. человек	14,7	11,6	8,5	7,3	5,6	2,6	1,6	1,0	0,8	0,6
Численность врачей, человек:										
всего, тыс.	2,7	2,7	2,6	2,6	2,6	2,7	2,7	3,0	3,0	3,1
на 10 000 человек населения	53,0	51,2	48,1	49,1	47,2	50,3	50,5	54,9	55,1	56,7
Численность среднего медицинского персонала, человек:										
всего, тыс.	7,3	7,3	7,1	7,1	7,0	7,5	7,5	8,0	7,8	7,9
на 10 000 человек населения	141,5	139,5	130,8	131,0	129,6	140,7	139,9	148,2	144,5	144,7
Число больничных организаций	47	28	27	24	23	22	23	22	22	21
Число больничных коек:										
всего, тыс.	6,0	5,2	5,1	4,9	4,6	4,6	4,4	4,2	4,2	4,1
на 10 000 человек населения	116	100	94	90	85	86	82	78	78	76
Число амбулаторно-поликлинических организаций	102	40	37	36	74	90	71	83	86	86
Мощность амбулаторно-поликлинических организаций, посещений в смену:										
всего, тыс.	12,6	10,8	10,5	10,9	11,4	12,9	13,4	13,2	13,3	13,5
на 10 000 человек населения	244	207	195	201	211	242	249	246	246	248
ВАЛОВОЙ РЕГИОНАЛЬНЫЙ ПРОДУКТ										
Валовой региональный продукт:										
всего, млн руб.	441722	782215	1191272	1375879	1633382	1791826	2025508	2453552	3083545	...
на душу населения, руб.			2209803	2544898	3025746	3336453	3785452	4566463	5710130	...
Индекс физического объема валового регионального продукта, в процентах к предыдущему году	101,2	110,1	102,2	103,9	105,7	98,1	105,6	107,8	114,8	...

	2005	2010	2012	2013	2014	2015	2016	2017	2018	2019
ИНВЕСТИЦИИ										
Инвестиции в основной капитал (в фактически действовавших ценах), млн руб.	141234	387696	581010	603194	754187	779406	1093082	1069620	1021502	864881
Индекс физического объема инвестиций в основной капитал, в процентах к предыдущему году	80,0	99,8	116,7	99,3	118,5	87,4	122,1	95,1	105,2	80,5
Удельный вес инвестиций в основной капитал, финансируемых за счет бюджетных средств, в общем объеме инвестиций, процентов	9,7	3,3	7,9	5,7	4,5	23,0	2,8	2,6	1,7	3,0
в том числе за счет федерального бюджета	0,1	0,05	0,1	0,1	1,4	21,2	1,7	1,4	0,2	0,1
ОСНОВНЫЕ ФОНДЫ										
Наличие основных фондов ⁵⁾ (на конец года; по полной учетной стоимости), млн руб.	2088400	4699979	6737214	6693967	7827582	8387662	10219150	11279844	12640917	13937298
Ввод в действие основных фондов, млн руб.	135420	268724	673487	330399	556008	479610	945199	1113247	1466560	1137262
Степень износа основных фондов ⁶⁾ (на конец года), процентов	50,7	57,0	55,2	57,4	58,5	59,6	58,8	56,8	54,3	55,3
Удельный вес полностью изношенных основных фондов ⁷⁾ (на конец года; по полной учетной стоимости; в процентах от общего объема основных фондов)	15,3	17,6	16,8	18,1	19,1	20,5	20,3	21,7	22,7	23,8
ПРЕДПРИЯТИЯ И ОРГАНИЗАЦИИ										
Число предприятий и организаций (на конец года; по данным государственной регистрации)	12292	12033	11440	11690	11485	11849	11986	10961	10034	9308
ПРОМЫШЛЕННОЕ ПРОИЗВОДСТВО										
Объем отгруженных товаров собственного производства, выполненных работ и услуг собственными силами по видам экономической деятельности, млн руб.:										
добыча полезных ископаемых							1493503	1911722	2470590	2664635
обрабатывающие производства							317893	346799	442187	376535
обеспечение электрической энергией, газом и паром; кондиционирование воздуха							51060	58693	47357	56404
водоснабжение; водоотведение, организация сбора и утилизации отходов, деятельность по ликвидации загрязнений							8768	10388	10253	11326
Индекс промышленного производства ^{7);8)} , в процентах к предыдущему году	98,0	104,7	99,5	106,2	100,0	104,9	104,8	109,1	117,0	116,9
Индекс производства по видам экономической деятельности ⁸⁾ , в процентах к предыдущему году										
добыча полезных ископаемых						98,7	104,5	111,0	122,0	118,3
обрабатывающие производства						140,3	104,8	102,1	99,6	104,9
обеспечение электрической энергией, газом и паром; кондиционирование воздуха						95,9	107,8	105,7	98,4	112,1
водоснабжение; водоотведение, организация сбора и утилизации отходов, деятельность по ликвидации загрязнений						101,3	104,9	101,0	97,8	111,7
СЕЛЬСКОЕ ХОЗЯЙСТВО										
Продукция сельского хозяйства в хозяйствах всех категорий (в фактически действовавших ценах), млн руб.	497	1475	1915	1963	2046	2084	2274	2687	2761	2927
Индекс производства продукции сельского хозяйства в хозяйствах всех категорий, в процентах к предыдущему году	86,8	105,3	103,2	94,8	95,9	102,2	99,1	105,8	96,2	98,5

	2005	2010	2012	2013	2014	2015	2016	2017	2018	2019
Посевная площадь всех сельскохозяйственных культур в хозяйствах всех категорий, тыс. га	0,1	0,1	0,1	0,1	0,1	0,1	0,1	0,1	0,1	0,1
Структура посевных площадей сельскохозяйственных культур в хозяйствах всех категорий, в процентах от всей посевной площади:										
картофель и овощебахчевые культуры	81,8	100	100	94,8	94,5	95,2	94,5	100	100	93,8
кормовые культуры	18,2	–	–	5,2	5,5	4,8	5,5	–	–	6,2
Поголовье скота в хозяйствах всех категорий (на конец года), тыс. голов:										
крупный рогатый скот	1,1	1,0	1,1	1,1	1,1	1,1	1,1	1,2	1,2	1,1
в том числе коровы	0,5	0,5	0,5	0,5	0,5	0,5	0,6	0,6	0,6	0,6
свины	1,6	2,4	2,8	1,8	1,5	1,2	1,0	0,9	0,8	0,6
овцы и козы	0,1	0,1	0,1	0,1	0,1	0,1	0,1	0,0	0,1	0,0
Производство в хозяйствах всех категорий, тыс. т:										
картофель	0,9	0,8	0,8	0,8	0,8	1,0	0,9	0,8	0,8	0,8
овощи	0,1	0,1	0,1	0,1	0,1	0,1	0,1	0,2	0,1	0,1
скот и птица на убой (в убойном весе)	2,7	4,8	5,6	5,4	5,0	5,2	5,2	5,6	5,3	5,1
молоко	1,8	1,9	2,1	2,0	2,1	2,0	1,9	2,1	2,2	2,4
яйца, млн шт.	0,1	0,1	0,4	0,1	0,1	0,1	0,4	0,3	0,3	0,4
СТРОИТЕЛЬСТВО										
Объем работ, выполненных по виду деятельности «Строительство» (в фактически действовавших ценах), млн руб.	61704,6	179857,3	165026,2	141827,6	151154,8	138303,3	177220,5	157482,2	424490,0	390238,5
Индекс физического объема работ, выполненных по виду деятельности «Строительство», в процентах к предыдущему году	77,8	88,4	100,6	82,2	100,9	76,9	119,3	86,2	в 3,2 р.	90,9
Ввод в действие жилых домов, тыс. м ² общей площади жилых помещений	183	140	198	246	271	297	228	236	186	146
Удельный вес жилых домов, построенных населением за счет собственных и привлеченных средств, в общем вводе жилья, процентов	9,3	17,5	12,8	14,0	12,4	10,5	10,9	13,7	23,8	26,6
Ввод в действие мощностей:										
дошкольных образовательных организаций, мест	50	400	655	1470	420	600	480	1320	920	530
общеобразовательных организаций, учебных мест	2870	1280	960	1300	350	220	728	–	720	545
больничных организаций, коек	320	–	25	67	55	162	–	24	–	–
амбулаторно-поликлинических организаций, посещений в смену	205	–	230	150	175	–	–	300	–	75
ТОРГОВЛЯ И УСЛУГИ НАСЕЛЕНИЮ										
Оборот розничной торговли (в фактически действовавших ценах):										
всего, млн руб.	47788	87534	108559	119857	127136	131876	122658	127666	138460	142232
на душу населения, руб.	92616	166879	201376	221694	235512	245559	229235	237608	256402	261956
Индекс физического объема оборота розничной торговли, в процентах к предыдущему году	120,0	94,0	107,0	105,2	100,0	90,8	88,5	101,1	105,2	101,3
Оборот общественного питания (в фактически действовавших ценах), млн руб.	5826	11608	11695	13275	13984	12968	12626	12652	14254	15460
Индекс физического объема оборота общественного питания, в процентах к предыдущему году	113,9	97,0	98,9	102,8	97,2	87,4	87,6	95,0	106,8	107,3
Объем платных услуг населению (в фактически действовавших ценах), млн руб.	14001	29929	33101	35772	37219	38732	41181	45723	50630	52587
Индекс физического объема платных услуг населению, в процентах к предыдущему году	103,9	101,3	104,7	102,2	101,5	97,9	98,3	107,9	106,6	102,3

	2005	2010	2012	2013	2014	2015	2016	2017	2018	2019
ТРАНСПОРТ										
Эксплуатационная длина железнодорожных путей общего пользования (на конец года), км	496	481	481	481	481	481	481	481	481	481
Протяженность автомобильных дорог общего пользования с твердым покрытием (на конец года) ⁹⁾ , км	1050	1348	1849	2165	2178	2229	2313	2327	2359	2563
Грузооборот автомобильного транспорта, млн т-км	1206	2122	3159	2346	2762	2144	1751	1611	1346	1208
Пассажирооборот автобусного транспорта общего пользования, млн пассажиро-километров	738	646	805	639	365	400	333	251	206	215
ИНФОРМАЦИОННЫЕ И КОММУНИКАЦИОННЫЕ ТЕХНОЛОГИИ										
Удельный вес домашних хозяйств, имевших широкополосный доступ к сети Интернет, в общем числе домашних хозяйств, процентов					87,0	82,9	86,1	93,3	96,3	93,9
Удельный вес населения, использовавшего сеть Интернет, в общей численности населения, процентов					90,0	93,3	91,6	95,5	98,4	96,8
Удельный вес организаций, использовавших широкополосный доступ к сети Интернет, в общем числе обследованных организаций, процентов		57,9	74,5	80,2	90,7	86,7	86,0	82,9	83,8	84,5
Число подключенных абонентских устройств мобильной связи на 1000 человек населения (на конец года), шт.	887,8	2159,3	2464,6	2570,7	2469,0	2683,7	2609,5	2314,2	2303,4	2442,0
Число активных абонентов широкополосного доступа к сети Интернет на 100 человек населения (на конец года), единиц:										
фиксированного			15,3	16,0	18,1	19,7	20,3	22,7	23,1	23,4
мобильного			72,3	79,6	86,4	78,3	71,8	103,9	113,5	130,5
ФИНАНСЫ										
Доходы консолидированного бюджета субъекта, млн руб.	58887	106813	142425	138996	161683	137650	155156	184358	235178	257244
из них доходы муниципальных образований	36842	73114	82034	83109	87880	73919	78372	85323	95016	115895
Расходы консолидированного бюджета субъекта, млн руб.	52172	95610	166807	158866	159642	138527	155482	169115	189381	225571
из них расходы муниципальных образований	37421	70447	85988	85396	88558	73834	78028	85877	94422	114640
Поступление налогов, сборов и иных обязательных платежей в бюджетную систему Российской Федерации, млн руб.	276940	327395	598489	631806	711641	783980	811093	1140753	1462310	1600732
Задолженность по налогам и сборам в бюджетную систему Российской Федерации, млн руб.	7076	4331	5431	6846	7440	15796	8931	9133	4011	4166
ЦЕНЫ										
Индекс потребительских цен (декабрь к декабрю предыдущего года), процентов	117,9	108,2	104,0	106,8	107,5	110,5	105,1	101,5	102,9	101,6
Стоимость фиксированного набора потребительских товаров и услуг (на конец года):										
руб.	7195,0	12684,3	13625,7	14563,7	16038,0	17576,0	18375,7	18837,0	18911,1	19409,4
в процентах к среднероссийской стоимости	153	146	138	136	133	131	129	127	122	121

¹⁾ Данные рассчитаны в соответствии с актуализированной методикой расчета баланса трудовых ресурсов и оценки затрат труда.

²⁾ Данные за 2016 – 2017 гг. приведены не включая единовременную денежную выплату в размере 5 тысяч рублей, назначенную в соответствии с Федеральным законом от 22 ноября 2016 г. № 385-ФЗ. Средний размер назначенных пенсий, включая единовременную денежную выплату, составил по состоянию на 1 января 2017 г. – 23805 рублей, реальный размер назначенных пенсий по состоянию на 1 января 2017 г. – 122,5%, по состоянию на 1 января 2018 г. – 82,5%.

³⁾ Начиная с 2015 г. по данным Минпросвещения России. Данные выгружены из федерального сегмента электронной очереди по состоянию на 31 декабря 2019 г.

⁴⁾ До 2018 г. – охват детей дошкольным образованием.

⁵⁾ С учетом переоценки (см. методологические пояснения к разделу).

⁶⁾ По коммерческим организациям (без субъектов малого предпринимательства).

⁷⁾ С 2015 г. данные приведены по агрегированному индексу производства по видам экономической деятельности «Добыча полезных ископаемых», «Обрабатывающие производства», «Обеспечение электрической энергией, газом и паром; кондиционирование воздуха», «Водоснабжение; водоотведение, организация сбора и утилизации отходов, деятельность по ликвидации загрязнений» (ОКВЭД2), до 2015 г. – по видам экономической деятельности «Добыча полезных ископаемых», «Обрабатывающие производства», «Производство и распределение электроэнергии, газа и воды» (ОКВЭД).

⁸⁾ Данные за 2015 – 2018 гг. уточнены по итогам ретроспективного пересчета индексов производства, проведенного в связи с переходом в расчетах индексов производства на новый базисный 2018 г.

⁹⁾ С 2012 г. – включая протяженность улиц.

ЧЕЛЯБИНСКАЯ ОБЛАСТЬ



Площадь территории – 88,5 тыс. км²

Климат умеренного пояса (континентальный)

Средняя температура января 2019 г.: -14,9°С

Средняя температура июля 2019 г.: +19,9°С

Население (оценка на 1 января 2020 г.), тыс. человек:

все население – 3466,3
 городское – 2866,1
 сельское – 600,2

Национальная структура населения (по переписи на 14 октября 2010 г.), процентов к населению, указавшему национальную принадлежность:

русские – 83,8	немцы – 0,5
татары – 5,4	белорусы – 0,4
башкиры – 4,8	мордва – 0,4
украинцы – 1,5	нагайбаки – 0,2
казахи – 1,0	другие национальности – 2,0

Плотность населения (на 1 января 2020 г.) – 39,2 человека на 1 км²

Муниципальные образования (на 1 января 2020 г.) – 319

в том числе:

муниципальные районы – 27
 городские округа – 15
 городские округа с внутригородским делением – 1
 внутригородские районы – 7
 городские поселения – 27
 сельские поселения – 242

Наиболее крупные города

(число жителей – оценка на 1 января 2020 г.), тыс. человек:

Челябинск – 1196,7
 Магнитогорск – 413,3
 Златоуст – 163,9
 Миасс – 151,5
 Копейск – 147,6
 Озерск – 78,4
 Троицк – 73,4

РАСПРЕДЕЛЕНИЕ ЧИСЛА МИГРАНТОВ ПО ОСНОВНЫМ ПОТОКАМ ПЕРЕДВИЖЕНИЯ в 2019 г.

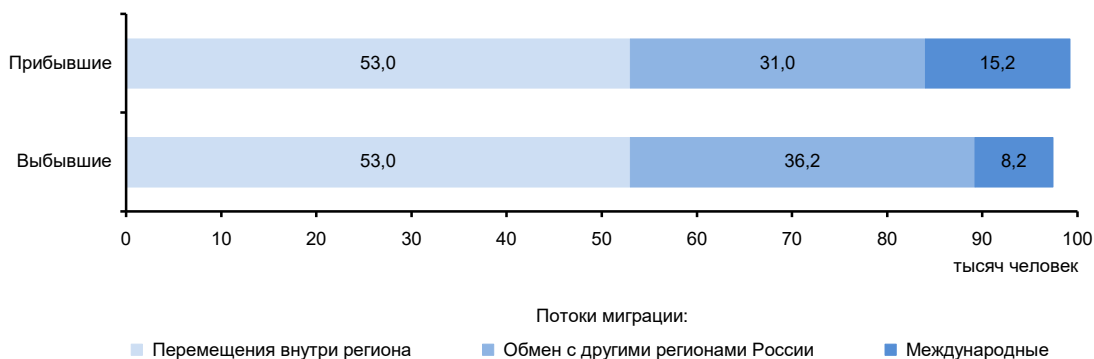

ЭКОНОМИКА ОБЛАСТИ в 2019 г.

В структуре валового регионального продукта в 2018 г. основными видами экономической деятельности являлись: обрабатывающие производства – 36,0%; торговля оптовая и розничная; ремонт автотранспортных средств и мотоциклов – 11,1; транспортировка и хранение – 6,6; деятельность по операциям с недвижимым имуществом – 6,6%.

В объеме инвестиций в основной капитал 52,4% заняли собственные средства, 47,6% – привлеченные средства.

Объем финансовых вложений, поступивших в экономику области, составил 828857 млн руб.

Сальдо прямых иностранных инвестиций, по данным Банка России, составило 754 млн долл. США.

Индекс промышленного производства по сравнению с 2018 г. составил 102,5%, по видам экономической деятельности «Добыча полезных ископаемых» – 106,6, «Обрабатывающие производства» – 103,3, «Обеспечение электрической энергией, газом и паром; кондиционирование воздуха» – 97,5, «Водоснабжение; водоотведение, организация сбора и утилизации отходов, деятельность по ликвидации загрязнений» – 85,4%. В объеме отгруженных товаров собственного производства, выполненных работ и услуг собственными силами по добыче полезных ископаемых область занимает 26 место в России (в федеральном округе – 5), по обрабатывающим производствам – 8 (2), по обеспечению электрической энергией, газом и паром; кондиционированию воздуха – 13 (3), по водоснабжению; водоотведению, организации сбора и утилизации отходов, деятельности по ликвидации загрязнений – 6 (2).

На долю области приходится свыше половины общероссийского производства бульдозеров, четверть – выплавки чугуна готового проката черных металлов, более четверти – грейдеров самоходных, около трети - выплавки стали, значительная часть – изделий художественной обработки металла, кроме ювелирных.

В сельском хозяйстве выращивают зерновые и зернобобовые культуры, картофель, овощи. Развиты животноводство мясомолочного направления, свиноводство, птицеводство.

Оборот розничной торговли составил 550,1 млрд руб., или 102,3% (в сопоставимых ценах) к 2018 г. По уровню оборота розничной торговли на душу населения область заняла 70 место в Российской Федерации (в 2018 г. – 69 место). В структуре оборота розничной торговли удельный вес пищевых продуктов, включая напитки, и табачных изделий составил 46,0%, непродовольственных товаров – 54,0% (в 2018 г. – соответственно 46,4 и 53,6%).

Оборот общественного питания составил 23,0 млрд руб., или 106,3% (в сопоставимых ценах) к 2018 г.

Сальдированный финансовый результат (прибыль минус убыток) деятельности организаций составил 169469 млн руб.

Внешнеторговый оборот области составил 7347,6 млн долл. США, в том числе экспорт – 4332,3 млн долл. США, или 82,5% к уровню 2018 г., импорт – соответственно 3015,2 млн долл. США и 108,6%.

УДЕЛЬНЫЙ ВЕС ОБЛАСТИ
В ОБЩЕРОССИЙСКИХ ОСНОВНЫХ
ЭКОНОМИЧЕСКИХ ПОКАЗАТЕЛЯХ

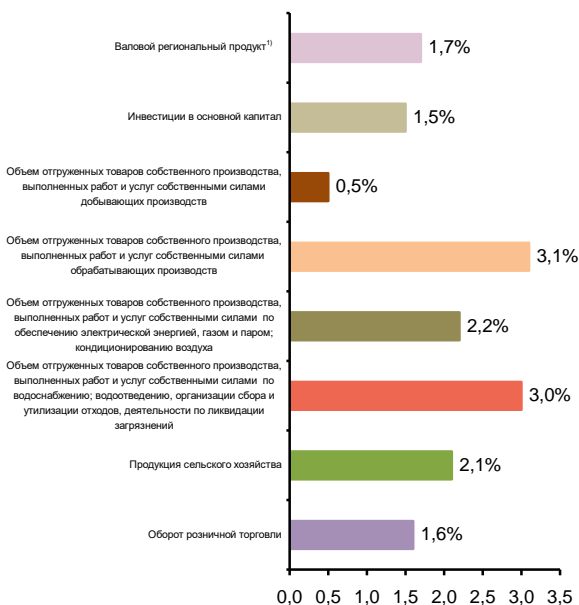

СТРУКТУРА ВАЛОВОГО РЕГИОНАЛЬНОГО ПРОДУКТА
ПО ОТРАСЛЯМ ЭКОНОМИКИ¹⁾

(в текущих основных ценах)



¹⁾ 2018 г.

**СТРУКТУРА ОБЪЕМА ОТГРУЖЕННЫХ ТОВАРОВ
СОБСТВЕННОГО ПРОИЗВОДСТВА, ВЫПОЛНЕННЫХ
РАБОТ И УСЛУГ СОБСТВЕННЫМИ СИЛАМИ
ОБРАБАТЫВАЮЩИХ ПРОИЗВОДСТВ
ПО ВИДАМ ЭКОНОМИЧЕСКОЙ ДЕЯТЕЛЬНОСТИ**

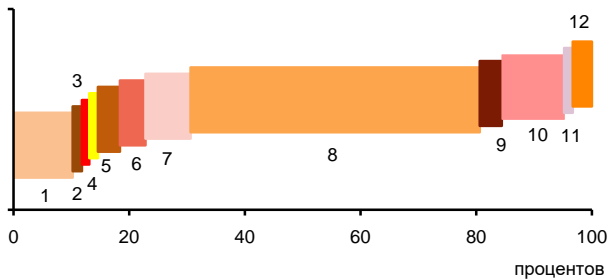

- 1 – Производство пищевых продуктов; производство напитков; производство табачных изделий (9,2%)
- 2 – Производство текстильных изделий; производство одежды; производство кожи и изделий из кожи (0,6%)
- 3 – Обработка древесины и производство изделий из дерева и пробки, кроме мебели, производство изделий из соломки и материалов для плетения (0,3%)
- 4 – Производство бумаги и бумажных изделий; деятельность полиграфическая и копирование носителей информации (0,5%)
- 5 – Производство кокса и нефтепродуктов; производство резиновых и пластмассовых изделий (2,8%)
- 6 – Производство химических веществ и химических продуктов; производство лекарственных средств и материалов, применяемых в медицинских целях (3,4%)
- 7 – Производство прочей неметаллической минеральной продукции (6,8%)
- 8 – Производство металлургическое; производство готовых металлических изделий, кроме машин и оборудования (61,0%)
- 9 – Производство компьютеров, электронных и оптических изделий; производство электрического оборудования (2,8%)
- 10 – Производство машин и оборудования, не включенных в другие группировки; производство автотранспортных средств, прицепов и полуприцепов; производство прочих транспортных средств и оборудования (9,8%)
- 11 – Производство мебели; производство прочих готовых изделий (0,5%)
- 12 – Ремонт и монтаж машин и оборудования (2,3%)

**УДЕЛЬНЫЙ ВЕС ПРОДУКЦИИ
РАСТЕНИЕВОДСТВА И ЖИВОТНОВОДСТВА
В ПРОДУКЦИИ СЕЛЬСКОГО ХОЗЯЙСТВА**

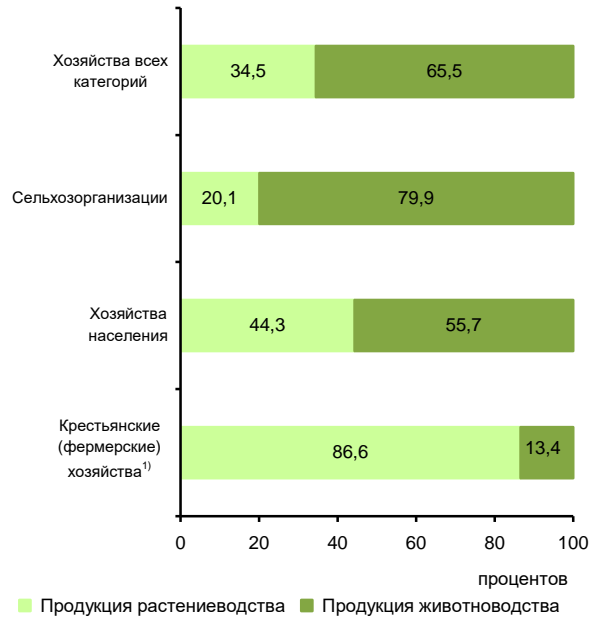

■ Продукция растениеводства ■ Продукция животноводства

¹⁾ Включая индивидуальных предпринимателей.

СТРУКТУРА ВНЕШНЕЙ ТОРГОВЛИ

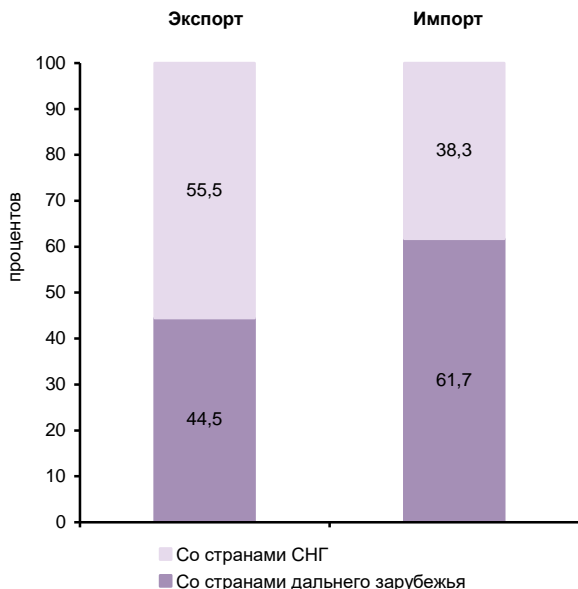

**СТРУКТУРА ДЕНЕЖНЫХ ДОХОДОВ НАСЕЛЕНИЯ
(в процентах от общего объема денежных доходов населения)**

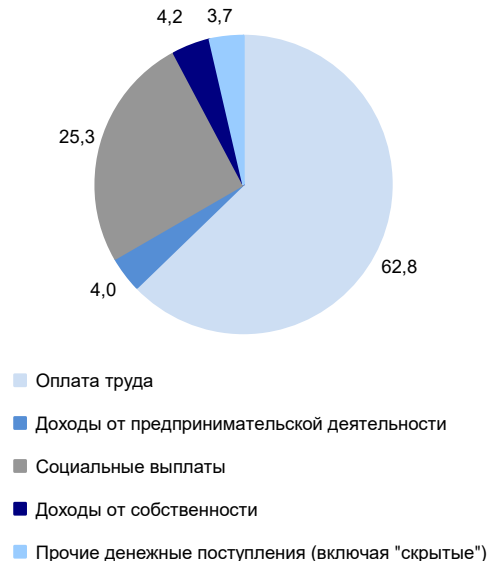

ОСНОВНЫЕ СОЦИАЛЬНО-ЭКОНОМИЧЕСКИЕ ПОКАЗАТЕЛИ

	2005	2010	2012	2013	2014	2015	2016	2017	2018	2019
НАСЕЛЕНИЕ										
Численность населения (оценка на конец года), тыс. человек	3516,7	3475,6	3485,3	3490,1	3497,3	3500,7	3502,3	3493,0	3475,7	3466,3
в том числе:										
мужчины	1613,6	1589,8	1595,0	1597,7	1601,4	1603,1	1603,9	1599,5	1591,6	1587,6
женщины	1903,1	1885,8	1890,3	1892,4	1895,9	1897,6	1898,4	1893,5	1884,1	1878,7
Из общей численности – население в трудоспособном возрасте, тыс. человек	2204,3	2109,2	2057,3	2028,9	2002,3	1971,0	1945,1	1916,7	1888,1	1914,6
Число родившихся на 1000 человек населения	10,4	13,4	14,4	14,1	14,2	13,9	13,3	11,5	10,8	9,9
Число умерших на 1000 человек населения	16,4	14,4	14,2	13,9	13,8	13,9	13,6	13,0	13,2	13,1
Естественный прирост, убыль (-) на 1000 человек населения	-6,0	-1,0	0,2	0,2	0,4	0,0	-0,3	-1,5	-2,4	-3,2
Ожидаемая продолжительность жизни при рождении, число лет:										
все население	64,76	68,41	68,97	69,52	69,71	69,90	70,50	71,53	71,64	72,08
мужчины	58,32	62,30	63,03	63,48	63,59	63,94	64,50	65,90	66,11	66,53
женщины	71,77	74,54	74,82	75,46	75,76	75,75	76,34	76,85	76,86	77,31
ТРУД										
Среднегодовая численность занятых ¹⁾ , тыс. человек	...	1730,5	1745,6	1740,2	1732,4	1718,3	1714,0	1732,9	1756,2	1765,5
Численность работников, занятых в государственных органах и органах местного самоуправления, тыс. человек	30,1	34,2	33,1	33,0	49,0	47,2	47,2	48,9	48,2	47,7
Численность безработных, тыс. человек	95,1	139,9	120,2	113,3	116,1	129,4	130,5	123,5	105,3	95,1
Уровень безработицы, процентов	5,3	7,5	6,4	6,0	6,2	7,0	7,1	6,6	5,6	5,1
Численность незанятых граждан, состоящих на учете в органах службы занятости населения в целях поиска подходящей работы (на конец года), тыс. человек	40,5	45,0	31,6	28,9	30,7	37,6	35,4	28,4	23,1	22,7
из них признаны безработными	36,3	42,5	28,2	26,1	27,5	34,6	33,2	26,7	21,5	21,3
УРОВЕНЬ ЖИЗНИ НАСЕЛЕНИЯ И СОЦИАЛЬНАЯ СФЕРА										
Среднедушевые денежные доходы (в месяц), руб.	6554	16821	19816	21971	23070	24654	23657	23719	24386	25425
Реальные денежные доходы населения, в процентах к предыдущему году	119,9	103,1	101,8	104,6	98,2	93,7	89,9	97,3	99,7	100,1
Потребительские расходы в среднем на душу населения (в месяц), руб.	4571	11390	14560	17906	18342	17700	17274	17339	18237	19500
Среднемесячная номинальная начисленная заработная плата работников организаций, руб.	7463	17370	22501	25651	27683	29642	30941	32253	35219	37433
Средний размер назначенных пенсий ²⁾ , руб.	2505	7492	9024	9879	10726	11923	12283	13196	13968	14788
Реальный размер назначенных пенсий ²⁾ , в процентах к предыдущему году	111,7	111,3	103,6	103,9	98,8	101,7	99,0	105,1	101,7	103,2
Численность пенсионеров, состоящих на учете в системе Пенсионного фонда Российской Федерации, тыс. человек	938	990	1013	1022	1032	1043	1053	1058	1068	1060
Доля численности населения с денежными доходами ниже величины прожиточного минимума к общей численности населения субъекта, процентов	14,9	10,2	10,1	11,1	11,7	13,7	13,8	13,2	12,8	12,8
Потребление продуктов питания на душу населения в год, кг:										
мясо и мясопродукты, включая субпродукты II категории и жир-сырец	60	71	73	73	75	74	74	74	74	72
молоко и молочные продукты	181	196	182	181	180	177	179	185	185	186
картофель	128	127	133	124	117	110	107	99	94	93
овощи и плодово-ягодные бахчевые культуры	81	85	86	87	84	77	76	82	93	92
хлебные продукты (хлеб и макаронные изделия в пересчете на муку, мука, крупа, бобовые)	145	138	129	128	125	121	117	116	114	110

**УРАЛЬСКИЙ ФЕДЕРАЛЬНЫЙ ОКРУГ
ЧЕЛЯБИНСКАЯ ОБЛАСТЬ**

Продолжение

	2005	2010	2012	2013	2014	2015	2016	2017	2018	2019
Общая площадь жилых помещений, приходящаяся в среднем на одного жителя ³⁾ (на конец года) – всего, м ²	20,7	23,0	23,7	24,2	24,6	25,0	25,4	25,8	26,4	26,9
в городских поселениях	20,8	22,8	23,5	24,0	24,3	24,6	25,0	25,4	26,0	26,4
в сельской местности	20,3	23,8	24,6	25,0	25,9	26,5	27,1	27,8	28,6	29,7
Численность граждан, пользующихся социальной поддержкой по оплате жилого помещения и коммунальных услуг, тыс. человек	759,9	1004,1	898,5	873,2	851,7	828,4	818,8	810,6	789,2	783,1
Среднемесячный размер социальной поддержки на одного пользователя, руб.	206	557	521	590	625	733	789	807	791	852
Число семей, получивших субсидии на оплату жилого помещения и коммунальных услуг, тыс.	85,4	82,6	89,2	96,6	103,1	108,0	117,0	122,6	122,6	126,8
Среднемесячный размер субсидий на одну семью, руб.	462	616	815	873	931	1028	1149	1191	1215	1281
Численность детей, стоящих на учете для определения в дошкольные образовательные организации ⁴⁾ :										
всего, человек	23395	54152	67322	74247	75224	69604	73129	63918	57128	45017
на 1000 детей в возрасте 1 – 6 лет	117	235	269	282	276	249	257	223	203	167
Валовой коэффициент охвата дошкольным образованием, в процентах от численности детей в возрасте 1 – 6 лет ⁵⁾	72,8	80,7	79,9	79,1	79,7	80,6	80,3	79,9	81,2	84,3
Численность обучающихся по образовательным программам начального, основного и среднего общего образования, тыс. человек	365	324	336	340	347	359	376	388	397	407
Численность студентов, обучающихся по программам подготовки среднего профессионального образования, тыс. человек:										
квалифицированных рабочих, служащих	50,9	29,3	22,5	20,9	19,5	17,3	14,5	14,1	13,8	13,6
специалистов среднего звена	81,9	55,7	58,6	54,6	61,2	61,2	64,6	64,6	66,1	69,6
Численность студентов, обучающихся по программам бакалавриата, специалитета, магистратуры, тыс. человек	163,1	181,2	152,4	139,6	124,9	110,3	101,3	97,1	92,5	88,8
Численность врачей, человек:										
всего, тыс.	14,3	14,9	14,6	14,6	14,9	13,8	14,1	14,8	14,6	14,7
на 10 000 человек населения	40,5	43,0	41,8	41,8	42,5	39,4	40,3	42,5	42,0	42,3
Численность среднего медицинского персонала, человек:										
всего, тыс.	37,9	37,1	37,5	36,7	36,4	37,0	36,5	35,6	34,4	34,1
на 10 000 человек населения	107,7	106,7	107,5	105,2	104,2	105,7	104,2	102,0	99,1	98,3
Число больничных организаций	229	173	175	162	138	137	141	138	126	120
Число больничных коек:										
всего, тыс.	42,2	32,7	32,4	30,7	27,8	26,7	26,7	26,2	25,8	25,6
на 10 000 человек населения	120	94	93	88	80	76	76	75	74	74
Число амбулаторно-поликлинических организаций	378	285	309	303	294	455	452	586	570	530
Мощность амбулаторно-поликлинических организаций, посещений в смену:										
всего, тыс.	97,5	100,0	102,9	102,9	104,6	104,5	105,4	110,2	111,3	112,3
на 10 000 человек населения	277	289	295	295	299	299	301	316	320	324
ВАЛОВОЙ РЕГИОНАЛЬНЫЙ ПРОДУКТ										
Валовой региональный продукт:										
всего, млн руб.	349957	652865	841972	882340	993901	1209243	1271133	1353119	1473728	...
на душу населения, руб.	99160	187674	241758	252989	284487	345597	363023	386862	422951	...
Индекс физического объема валового регионального продукта, в процентах к предыдущему году	108,3	106,0	102,4	101,5	102,8	99,5	96,9	102,1	101,7	...

	2005	2010	2012	2013	2014	2015	2016	2017	2018	2019
ИНВЕСТИЦИИ										
Инвестиции в основной капитал (в фактически действовавших ценах), млн руб.	72848	151121	192816	214964	227861	217238	198289	198991	254993	299051
Индекс физического объема инвестиций в основной капитал, в процентах к предыдущему году	104,5	99,2	100,1	104,7	101,2	83,6	86,7	103,1	123,3	109,4
Удельный вес инвестиций в основной капитал, финансируемых за счет бюджетных средств, в общем объеме инвестиций, процентов	15,8	16,0	14,9	14,4	12,1	16,0	13,8	12,1	11,5	13,1
в том числе за счет федерального бюджета	5,2	7,2	6,7	7,5	7,1	11,9	9,1	6,9	5,7	6,8
ОСНОВНЫЕ ФОНДЫ										
Наличие основных фондов ⁶⁾ (на конец года; по полной учетной стоимости), млн руб.	892723	1687909	2014284	2161005	2408313	2622699	2922430	3048722	3237476	5578384
Ввод в действие основных фондов, млн руб.	53614	122352	139981	140949	212781	185378	183207	162550	196824	325771
Степень износа основных фондов ⁷⁾ (на конец года), процентов	46,4	44,3	45,5	47,5	48,0	48,5	49,8	50,9	51,5	52,0
Удельный вес полностью изношенных основных фондов ⁷⁾ (на конец года; по полной учетной стоимости; в процентах от общего объема основных фондов)	15,7	14,1	15,9	17,0	17,5	18,6	21,3	22,4	23,2	22,4
ПРЕДПРИЯТИЯ И ОРГАНИЗАЦИИ										
Число предприятий и организаций (на конец года; по данным государственной регистрации)	91972	105507	105215	108316	108881	113979	110429	98305	89244	80405
ПРОМЫШЛЕННОЕ ПРОИЗВОДСТВО										
Объем отгруженных товаров собственного производства, выполненных работ и услуг собственными силами по видам экономической деятельности, млн руб.:										
добыча полезных ископаемых							66488	63272	80990	88635
обрабатывающие производства							1211961	1360874	1491774	1480982
обеспечение электрической энергией, газом и паром; кондиционирование воздуха							128019	136982	122934	128814
водоснабжение; водоотведение, организация сбора и утилизации отходов, деятельность по ликвидации загрязнений							28132	34234	42781	39824
Индекс промышленного производства ^{8);9)} , в процентах к предыдущему году	105,3	111,0	101,7	99,9	104,0	97,0	98,3	104,6	101,1	102,5
Индекс производства по видам экономической деятельности ⁹⁾ , в процентах к предыдущему году										
добыча полезных ископаемых						112,5	102,4	105,6	112,2	106,6
обрабатывающие производства						96,1	97,4	104,9	99,7	103,3
обеспечение электрической энергией, газом и паром; кондиционирование воздуха						103,9	105,9	97,0	106,1	97,5
водоснабжение; водоотведение, организация сбора и утилизации отходов, деятельность по ликвидации загрязнений						83,7	97,6	111,2	106,6	85,4
СЕЛЬСКОЕ ХОЗЯЙСТВО										
Продукция сельского хозяйства в хозяйствах всех категорий (в фактически действовавших ценах), млн руб.	34895	58435	66346	75490	91756	111353	117486	125859	119417	122501
Индекс производства продукции сельского хозяйства в хозяйствах всех категорий, в процентах к предыдущему году	128,1	87,5	81,5	109,6	105,0	107,7	103,4	102,6	97,7	96,1

**УРАЛЬСКИЙ ФЕДЕРАЛЬНЫЙ ОКРУГ
ЧЕЛЯБИНСКАЯ ОБЛАСТЬ**

Продолжение

	2005	2010	2012	2013	2014	2015	2016	2017	2018	2019
Посевная площадь всех сельскохозяйственных культур в хозяйствах всех категорий, тыс. га	1844,0	2035,4	1960,0	2016,6	1976,9	1822,3	1858,6	1895,2	1918,0	1949,8
Структура посевных площадей сельскохозяйственных культур в хозяйствах всех категорий, в процентах от всей посевной площади:										
зерновые и зернобобовые культуры	65,5	72,3	71,9	70,1	69,9	70,1	72,8	74,2	72,6	72,3
технические культуры	0,4	1,0	2,7	4,1	4,1	4,7	5,6	5,9	8,4	10,6
картофель и овощебахчевые культуры	4,6	3,1	3,1	2,8	2,6	2,6	2,4	2,1	2,1	1,8
кормовые культуры	29,6	23,6	22,4	23,1	23,5	22,6	19,2	17,8	17,0	15,2
Поголовье скота в хозяйствах всех категорий (на конец года), тыс. голов:										
крупный рогатый скот в том числе коровы	417,0	367,2	332,9	315,3	277,1	262,7	247,6	242,3	240,0	228,7
свиньи	191,1	174,0	156,0	146,0	132,8	127,3	119,9	117,4	118,2	114,8
овцы и козы	272,4	384,0	421,2	456,3	496,6	666,7	738,2	790,1	854,8	876,3
иные	112,9	143,6	156,7	164,4	160,8	157,4	154,9	152,0	150,6	145,0
Производство в хозяйствах всех категорий, тыс. т:										
зерно (в весе после доработки)	1476,5	691,8	688,7	1031,4	1139,5	1697,9	1947,7	2307,3	1850,3	1777,6
семена подсолнечника (в весе после доработки) ¹⁰⁾	3,7	8,4	11,3	29,8	25,6	39,5	52,5	72,6	80,6	81,2
картофель	969,1	524,5	489,2	627,1	687,2	645,2	597,0	564,8	582,0	506,8
овощи	262,6	227,9	207,2	223,4	207,9	171,6	170,9	161,2	150,5	143,8
скот и птица на убой (в убойном весе)	118,6	208,8	259,0	289,8	335,1	352,2	369,4	371,5	381,7	374,0
молоко	531,7	575,4	511,0	478,8	466,2	446,8	433,9	433,0	429,7	415,9
яйца, млн шт.	1187,7	1305,6	1354,9	1403,9	1470,2	1573,2	1605,5	1679,6	1623,7	1602,1
СТРОИТЕЛЬСТВО										
Объем работ, выполненных по виду деятельности «Строительство» (в фактически действовавших ценах), млн руб.	27456,8	54668,6	70891,7	78704,3	79898,1	126398,8	122698,6	106438,0	109672,5	88823,6
Индекс физического объема работ, выполненных по виду деятельности «Строительство», в процентах к предыдущему году	107,1	105,9	92,8	103,3	94,1	99,7	97,0	93,2	101,4	74,7
Ввод в действие жилых домов, тыс. м ² общей площади жилых помещений	1019	1073	1677	1788	2002	1782	1316	1417	1524	1507
Удельный вес жилых домов, построенных населением за счет собственных и привлеченных средств, в общем вводе жилья, процентов	41,5	45,9	26,0	31,0	38,6	43,3	34,5	36,6	43,4	46,9
Ввод в действие мощностей:										
дошкольных образовательных организаций, мест	220	640	1112	2237	1837	2939	1347	240	430	2190
общеобразовательных организаций, учебных мест	2386	—	—	—	1000	—	1000	1175	2425	2235
больничных организаций, коек	20	437	15	24	30	8	130	—	—	125
амбулаторно-поликлинических организаций, посещений в смену	1250	950	300	75	330	1000	—	580	100	36
ТОРГОВЛЯ И УСЛУГИ НАСЕЛЕНИЮ										
Оборот розничной торговли (в фактически действовавших ценах):										
всего, млн руб.	146952	373420	465697	506401	538815	513078	493677	492409	518610	550095
на душу населения, руб.	41639	107344	133717	145198	154226	146636	140989	140782	148838	158480
Индекс физического объема оборота розничной торговли, в процентах к предыдущему году	127,7	100,8	105,6	104,1	99,5	82,7	90,5	97,5	103,1	102,3
Оборот общественного питания (в фактически действовавших ценах), млн руб.	5620	15941	17899	20246	21583	19440	19604	20641	21085	23047
Индекс физического объема оборота общественного питания, в процентах к предыдущему году	125,8	97,6	97,6	107,8	101,8	83,7	94,6	104,1	103,9	106,3
Объем платных услуг населению (в фактически действовавших ценах), млн руб.	41009	82304	112471	125784	134026	137762	142110	151221	164241	178714
Индекс физического объема платных услуг населению, в процентах к предыдущему году	117,5	100,1	100,2	101,2	100,4	94,3	95,6	101,7	104,5	104,1

	2005	2010	2012	2013	2014	2015	2016	2017	2018	2019
ТРАНСПОРТ										
Эксплуатационная длина железнодорожных путей общего пользования (на конец года), км	1796	1796	1795	1795	1795	1795	1795	1795	1795	1795
Протяженность автомобильных дорог общего пользования с твердым покрытием (на конец года), км	8968	9613	9861	16524	16847	17231	17768	18078	21098	21262
Грузооборот автомобильного транспорта, млн т·км	3175	2262	3800	3979	3312	3599	3932	3818	5835	5391
Пассажиروоборот автобусного транспорта общего пользования, млн пассажиро-километров	2794	2659	2813	2763	2182	3095	2316	1600	1583	1481
ИНФОРМАЦИОННЫЕ И КОММУНИКАЦИОННЫЕ ТЕХНОЛОГИИ										
Удельный вес домашних хозяйств, имевших широкополосный доступ к сети Интернет, в общем числе домашних хозяйств, процентов					64,0	63,0	71,5	72,1	74,2	73,4
Удельный вес населения, использовавшего сеть Интернет, в общей численности населения, процентов					69,0	73,7	77,7	77,5	80,1	83,5
Удельный вес организаций, использовавших широкополосный доступ к сети Интернет, в общем числе обследованных организаций, процентов		66,8	79,4	80,8	86,0	84,5	82,6	85,4	86,6	86,8
Число подключенных абонентских устройств мобильной связи на 1000 человек населения (на конец года), шт.	922,7	1696,9	1759,5	1951,9	1877,0	1951,4	2079,7	1833,7	1941,1	1996,0
Число активных абонентов широкополосного доступа к сети Интернет на 100 человек населения (на конец года), единиц:										
фиксированного			16,9	20,2	20,9	22,8	23,5	24,7	25,5	26,9
мобильного			47,4	57,3	61,7	40,8	40,4	71,3	81,5	92,2
ФИНАНСЫ										
Доходы консолидированного бюджета субъекта, млн руб.	46249	109409	130364	132101	142491	153519	163001	177970	206323	215264
из них доходы муниципальных образований	27877	74657	86841	96001	98314	97973	104842	113738	126112	141508
Расходы консолидированного бюджета субъекта, млн руб.	46836	109825	131107	143880	146564	156061	162648	170696	193731	216452
из них расходы муниципальных образований	26386	74537	88559	96577	98113	100100	104324	113500	125299	142128
Поступление налогов, сборов и иных обязательных платежей в бюджетную систему Российской Федерации, млн руб.	53292	93419	128583	132790	152183	179604	193994	214070	240066	244974
Задолженность по налогам и сборам в бюджетную систему Российской Федерации, млн руб.	15048	14029	12376	12735	15255	15281	18838	21934	13550	11650
ЦЕНЫ										
Индекс потребительских цен (декабрь к декабрю предыдущего года), процентов	111,7	109,6	106,3	105,4	109,9	112,0	104,9	102,3	103,5	103,1
Стоимость фиксированного набора потребительских товаров и услуг (на конец года):										
руб.	4204,0	7796,9	9106,4	9815,1	10958,1	12161,0	12802,6	12870,0	13511,6	13742,2
в процентах к среднероссийской стоимости	89	89	92	91	91	91	90	87	87	86

¹⁾ Данные рассчитаны в соответствии с актуализированной методикой расчета баланса трудовых ресурсов и оценки затрат труда.

²⁾ Данные за 2016 – 2017 гг. приведены не включая единовременную денежную выплату в размере 5 тысяч рублей, назначенную в соответствии с Федеральным законом от 22 ноября 2016 г. № 385-ФЗ. Средний размер назначенных пенсий, включая единовременную денежную выплату, составил по состоянию на 1 января 2017 г. – 17283 рублей, реальный размер назначенных пенсий по состоянию на 1 января 2017 г. – 139,3%, по состоянию на 1 января 2018 г. – 74,7%.

³⁾ В связи с отсутствием нормативно-правового акта, устанавливающего порядок государственного учета жилищного фонда в Российской Федерации, в том числе его государственного технического учета (включая техническую инвентаризацию), официальная статистическая информация о жилищном фонде начиная с 2013 г. формируется не по полному кругу единиц учета.

⁴⁾ Начиная с 2015 г. по данным Минпросвещения России. Данные выгружены из федерального сегмента электронной очереди по состоянию на 31 декабря 2019 г.

⁵⁾ До 2018 г. – охват детей дошкольным образованием.

⁶⁾ С учетом переоценки (см. методологические пояснения к разделу).

⁷⁾ По коммерческим организациям (без субъектов малого предпринимательства).

⁸⁾ С 2015 г. данные приведены по агрегированному индексу производства по видам экономической деятельности «Добыча полезных ископаемых», «Обрабатывающие производства», «Обеспечение электрической энергией, газом и паром; кондиционирование воздуха», «Водоснабжение; водоотведение, организация сбора и утилизации отходов, деятельность по ликвидации загрязнений» (ОКВЭД2), до 2015 г. – по видам экономической деятельности «Добыча полезных ископаемых», «Обрабатывающие производства», «Производство и распределение электроэнергии, газа и воды» (ОКВЭД).

⁹⁾ Данные за 2015 – 2018 гг. уточнены по итогам ретроспективного пересчета индексов производства, проведенного в связи с переходом в расчетах индексов производства на новый базисный 2018 г.

¹⁰⁾ 2005 г. – в первоначально оприходованном весе.

**СИБИРСКИЙ
ФЕДЕРАЛЬНЫЙ ОКРУГ**

АДМИНИСТРАТИВНО-ТЕРРИТОРИАЛЬНОЕ ДЕЛЕНИЕ
СИБИРСКОГО ФЕДЕРАЛЬНОГО ОКРУГА
на 1 января 2020 г.

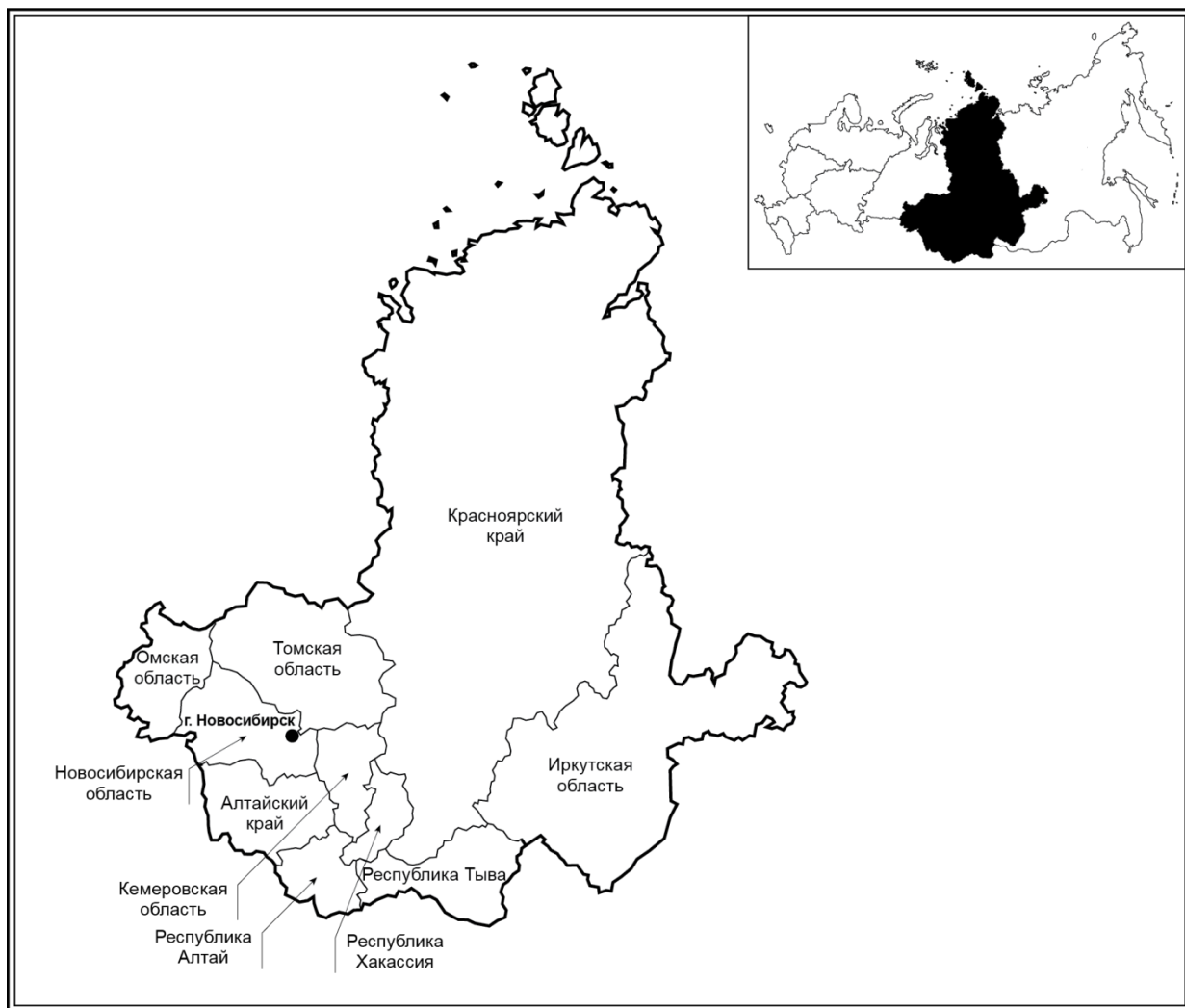

Площадь территории¹⁾ – 4361,7 тыс. км²

Население (оценка на 1 января 2020 г.), тыс. человек:

все население – 17118,3
городское – 12713,9
сельское – 4404,4

Плотность населения (на 1 января 2020 г.) –
3,9 человека на 1 км²

Муниципальные образования (на 1 января 2020 г.) – 3217

в том числе:

муниципальные районы – 253
муниципальные округа – 13
городские округа – 71
городские поселения – 164
сельские поселения – 2716

¹⁾ Сведения о площади территории приведены по данным Федеральной службы государственной регистрации, кадастра и картографии на 1 января 2020 г.

**ОСНОВНЫЕ СОЦИАЛЬНО-ЭКОНОМИЧЕСКИЕ ПОКАЗАТЕЛИ
СИБИРСКОГО ФЕДЕРАЛЬНОГО ОКРУГА**

	2005	2010	2012	2013	2014	2015	2016	2017	2018	2019
Численность населения (оценка на конец года), тыс. человек	17404,8	17174,2	17211,2	17228,4	17246,2	17258,7	17263,1	17230,2	17173,3	17118,3
в том числе:										
мужчины	8083,5	7958,6	7981,7	7992,4	8001,3	8007,4	8010,2	7994,9	7968,7	7945,5
женщины	9321,3	9215,6	9229,5	9236,0	9244,9	9251,3	9252,9	9235,3	9204,6	9172,8
Из общей численности – население в трудоспособном возрасте, тыс. человек	11119,6	10620,0	10347,9	10190,5	10035,3	9867,2	9727,1	9583,7	9455,9	9584,2
Естественный прирост, убыль (-) на 1000 человек населения ¹⁾	-5,1	-0,1	1,3	1,5	1,5	1,2	0,8	-0,4	-1,6	-2,5
Среднегодовая численность занятых ²⁾ , тыс. человек	...	8121,2	8206,3	8217,4	8166,0	8061,3	7918,2	7865,6	7852,8	7795,2
Численность работников, занятых в государственных органах и органах местного самоуправления ³⁾ , тыс. человек	223,9	253,3	243,1	240,4	331,0	323,5	321,0	325,2	280,7	279,9
Численность безработных, тыс. человек	835,2	761,6	603,5	618,3	593,0	655,9	680,2	603,1	556,7	502,1
Численность незанятых граждан, состоящих на учете в органах службы занятости населения в целях поиска подходящей работы (на конец года), тыс. человек	318,9	236,7	168,1	156,8	150,8	169,5	154,2	134,1	120,8	111,6
Среднедушевые денежные доходы (в месяц), руб.	6731	15007	18474	20108	21256	23535	23815	24532	25642	27193
Реальные денежные доходы населения, в процентах к предыдущему году	112,3	102,9	105,2	103,8	98,7	97,1	94,8	99,8	100,8	100,8
Потребительские расходы в среднем на душу населения (в месяц), руб.	4662	10131	13473	16326	17144	17314	17629	18572	19773	21252
Среднемесячная номинальная начисленная заработная плата работников организаций ¹⁾ , руб.	8110	18658	23789	26398	28347	29616	31569	33718	37807	41310
Средний размер назначенных пенсий ^{1);3)} , руб.	2541	7548	9091	9942	10808	11986	12329	13207	14058	14857
Реальный размер назначенных пенсий ^{1);3)} , в процентах к предыдущему году	113,4	112,6	103,2	103,7	98,1	101,9	98,2	105,4	100,7	102,7
Численность пенсионеров, состоящих на учете в системе Пенсионного фонда Российской Федерации ¹⁾ , тыс. человек	5181	5379	5497	5559	5630	5714	5775	5809	5293	5246
Потребление продуктов питания на душу населения в год, кг:										
мясо и мясопродукты, включая субпродукты II категории и жир-сырец	56	67	72	72	71	68	69	71	71	72
молоко и молочные продукты	258	260	257	253	249	242	236	239	236	238
картофель	135	118	108	108	101	95	94	96	96	93
овощи и продовольственные бахчевые культуры	89	92	91	89	86	85	86	91	91	92
хлебные продукты (хлеб и макаронные изделия в пересчете на муку, мука, крупа, бобовые)	138	131	130	128	126	124	123	122	122	122
Общая площадь жилых помещений, приходящаяся в среднем на одного жителя (на конец года) ⁴⁾ , м ²	20,0	21,7	22,3	22,4	22,8	23,3	23,8	24,2	24,6	25,1
Валовой региональный продукт:										
всего, млн руб.	1806740	3831127	4798102	5134468	5712689	6371103	6621272	7287354	8332425	...
на душу населения, руб.	103309	222854	278948	298171	331413	369286	383599	422538	484394	...
Инвестиции в основной капитал (в фактически действовавших ценах), млн руб.	319097	902079	1350694	1339540	1378170	1270629	1326172	1413000	1573256	1789245
Индекс физического объема инвестиций в основной капитал (в сопоставимых ценах), в процентах к предыдущему году ¹⁾	118,6	113,5	111,8	94,1	99,2	83,4	98,5	102,3	105,4	106,3
Число предприятий и организаций (на конец года; по данным государственной регистрации)	486840	510370	491006	497416	501810	512145	483871	457834	432582	399246

	2005	2010	2012	2013	2014	2015	2016	2017	2018	2019
Объем отгруженных товаров собственного производства, выполненных работ и услуг собственными силами по видам экономической деятельности, млн руб.:										
добыча полезных ископаемых							1695191	2225155	2872592	2721670
обрабатывающие производства							3487556	3825717	4473042	4904132
обеспечение электрической энергией, газом и паром; кондиционирование воздуха							581939	618728	652264	665993
водоснабжение; водоотведение, организация сбора и утилизации отходов, деятельность по ликвидации загрязнений							87365	104623	118449	124977
Продукция сельского хозяйства в хозяйствах всех категорий (в фактически действовавших ценах), млн руб.	185004	337213	362498	424707	449793	520459	554765	539652	556882	591447
Индекс производства продукции сельского хозяйства в хозяйствах всех категорий, в процентах к предыдущему году	96,5	92,9	87,7	111,6	94,3	101,2	103,3	102,5	100,9	99,6
Объем работ, выполненных по виду деятельности «Строительство» (в фактически действовавших ценах), млн руб.	153980,5	577852,1	552385,4	567272,2	573930,2	733398,4	737558,7	741738,9	746459,4	868559,5
Индекс физического объема работ, выполненных по виду деятельности «Строительство» (в сопоставимых ценах) ¹⁾ , в процентах к предыдущему году	130,8	109,3	107,0	98,1	97,4	89,5	99,9	93,5	86,9	105,9
Ввод в действие жилых домов, тыс. м ² общей площади жилых помещений	4076	6061	6788	7315	8113	8722	8021	6793	6649	7438
Удельный вес жилых домов, построенных населением за счет собственных и привлеченных средств, в общем вводе жилья, процентов	34,3	33,7	36,2	37,0	41,3	34,4	32,9	37,4	42,6	48,3
Ввод в действие мощностей:										
дошкольных образовательных организаций, мест	35	2017	7233	12632	15786	22638	6936	2253	2685	10836
общеобразовательных организаций, ученических мест	9794	5689	3284	7018	4364	3842	5694	10821	9306	17315
больничных организаций, коек	1314	1374	942	860	439	316	1260	43	440	459
амбулаторно-поликлинических организаций, посещений в смену	3030	3184	2373	1303	1260	2570	1829	1687	2835	1721
Оборот розничной торговли ¹⁾ (в фактически действовавших ценах):										
всего, млн руб.	820481	1768915	2330901	2555024	2696933	2740454	2797008	2920194	2738914	2945967
на душу населения, руб.	41892	91799	120963	132484	139720	141859	144734	151252	159223	171818
Оборот общественного питания ¹⁾ (в фактически действовавших ценах), млн руб.	36547	68936	94251	104720	113377	118781	128862	139738	134212	149711
Объем платных услуг населению (в фактически действовавших ценах), млн руб.	220423	440556	541122	619123	653145	685602	725272	780195	825428	885629
Эксплуатационная длина железнодорожных путей общего пользования (на конец года), км	11107	10968	10980	10980	10980	10980	11099	11069	11069	11069
Протяженность автомобильных дорог общего пользования с твердым покрытием (на конец года) ⁵⁾ , км	74357	86473	147295	154376	156922	158431	158397	160323	160359	161246
Грузооборот автомобильного транспорта, млн т·км	12616	15032	16627	16834	18000	15841	15009	15820	17136	19758
Пассажирооборот автобусного транспорта общего пользования, млн пассажиро-километров	16286	19833	18177	15124	16716	16251	16280	16340	15521	15512

	2005	2010	2012	2013	2014	2015	2016	2017	2018	2019
Число подключенных абонентских устройств мобильной связи на 1000 человек населения (на конец года), шт.	721,9	1477,3	1676,9	1698,1	1684,3	1777,0	1905,8	1832,4	1805,8	1887,0
Число активных абонентов широкополосного доступа к сети Интернет на 100 человек населения (на конец года), единиц:										
фиксированного			14,3	15,9	16,6	17,8	18,2	19,4	20,3	20,9
мобильного			52,7	58,0	51,6	66,6	67,8	74,6	82,9	93,0
Поступление налогов, сборов и иных обязательных платежей в бюджетную систему Российской Федерации, млрд руб.	389	677	1017	1039	1149	1227	1331	1645	1964	2042
Сальдированный финансовый результат (прибыль минус убыток) деятельности организаций ¹⁾ , млн руб.	285827	655084	612266	439747	313588	640459	1190449	1216279	1476399	1791385
Индекс потребительских цен ¹⁾ (декабрь к декабрю предыдущего года), процентов	110,5	107,9	106,7	106,1	110,8	111,6	105,0	102,0	104,3	103,6
Стоимость фиксированного набора потребительских товаров и услуг ¹⁾ (на конец года):										
руб.	4525,4	8072,2	9185,5	10023,4	11116,4	12382,5	13177,6	13568,2	14311,3	14911,3
в процентах к среднероссийской стоимости	96	93	93	93	92	92	93	92	93	93

¹⁾ Данные за 2005 – 2018 г. приведены в составе субъектов Российской Федерации до вступления в силу Указа Президента Российской Федерации от 3 ноября 2018 г. № 632.

²⁾ Данные рассчитаны в соответствии с актуализированной методикой расчета баланса трудовых ресурсов и оценки затрат труда.

³⁾ Данные за 2016 – 2017 г. приведены не включая единовременную денежную выплату в размере 5 тысяч рублей, назначенную в соответствии с Федеральным законом от 22 ноября 2016 г. № 385-ФЗ. Средний размер назначенных пенсий, включая единовременную денежную выплату, составил по состоянию на 1 января 2017 г. – 17329 рублей, реальный размер назначенных пенсий по состоянию на 1 января 2017 г. – 138,0%, по состоянию на 1 января 2018 г. – 75,0%.

⁴⁾ В связи с отсутствием нормативно-правового акта, устанавливающего порядок государственного учета жилищного фонда в Российской Федерации, в том числе его государственного технического учета (включая техническую инвентаризацию), официальная статистическая информация о жилищном фонде начиная с 2013 г. формируется не по полному кругу единиц учета.

⁵⁾ С 2012 г. – включая протяженность улиц.

⁶⁾ По данным бухгалтерской отчетности.

РАСПРЕДЕЛЕНИЕ ЧИСЛА МИГРАНТОВ ПО ОСНОВНЫМ ПОТОКАМ ПЕРЕДВИЖЕНИЯ в 2019 г.

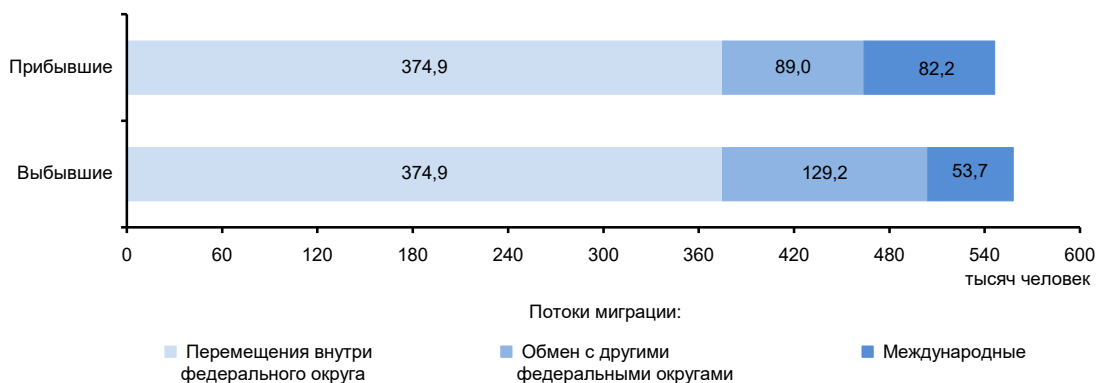

РЕСПУБЛИКА АЛТАЙ



Площадь территории – 92,9 тыс. км²

Климат горных областей Алтая и Саян
Средняя температура января 2019 г.: -17,9°С
Средняя температура июля 2019 г.: +15,0°С

Население (оценка на 1 января 2020 г.), тыс. человек:
все население – 220,2
городское – 64,5
сельское – 155,7

Национальная структура населения
(по переписи на 14 октября 2010 г.), процентов к населению,
указавшему национальную принадлежность:

русские – 56,6
алтайцы – 33,9
теленгиты – 1,8
тубалары – 0,9
челканцы – 0,5
казахи – 6,2
кумандинцы – 0,5
украинцы – 0,5
немцы – 0,4
шорцы – 0,1
другие национальности – 1,8

Столица – г. **Горно-Алтайск**
(число жителей – оценка на 1 января 2020 г.) –
64,5 тыс. человек

Плотность населения (на 1 января 2020 г.) – 2,4 человека
на 1 км²

Муниципальные образования (на 1 января 2020 г.) – 102

в том числе:
муниципальные районы – 10
городские округа – 1
сельские поселения – 91

РАСПРЕДЕЛЕНИЕ ЧИСЛА МИГРАНТОВ ПО ОСНОВНЫМ ПОТОКАМ ПЕРЕДВИЖЕНИЯ в 2019 г.

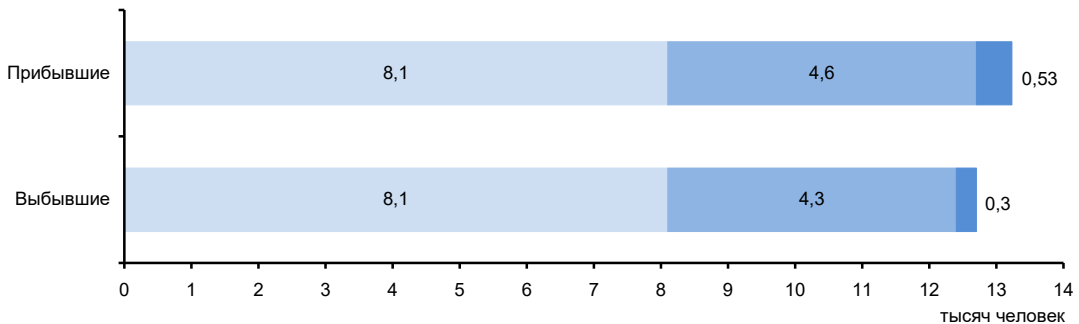

Потоки миграции:

■ Перемещения внутри региона ■ Обмен с другими регионами России ■ Международные

ЭКОНОМИКА РЕСПУБЛИКИ в 2019 г.

В структуре валового регионального продукта в 2018 г. основными видами экономической деятельности являлись: государственное управление и обеспечение военной безопасности; социальное обеспечение – 15,5%; торговля оптовая и розничная; ремонт автотранспортных средств и мотоциклов – 14,8; сельское, лесное хозяйство, охота, рыболовство и рыбоводство – 12,0; образование – 10,8; строительство – 9,1%.

В объеме инвестиций в основной капитал 37,9% заняли собственные средства, 62,1% – привлеченные средства.

Объем финансовых вложений, поступивших в экономику республики, составил 199786 млн руб.

Индекс промышленного производства по сравнению с 2018 г. составил 101,9%, по видам экономической деятельности «Добыча полезных ископаемых» – 68,9, «Обрабатывающие производства» – 114,0, «Обеспечение электрической энергией, газом и паром; кондиционирование воздуха» – 94,9, «Водоснабжение; водоотведение, организация сбора и утилизации отходов, деятельность по ликвидации загрязнений» – 110,2%. В объеме отгруженных товаров собственного производства, выполненных работ и услуг собственными силами по добыче полезных ископаемых республика занимает 74 место в России (в федеральном округе – 10), по обрабатывающим производствам – 81 (9), по обеспечению электрической энергией, газом и паром; кондиционированию воздуха – 83 (10), по водоснабжению; водоотведению, организации сбора и утилизации отходов, деятельности по ликвидации загрязнений – 82 (9).

Ведущие направления сельского хозяйства: мясомолочное животноводство, овцеводство, козоводство; разводят яков, оленей-маралов, пятнистых оленей. В растениеводстве преобладает выращивание кормовых культур.

Оборот розничной торговли составил 29,0 млрд руб., или 109,7% (в сопоставимых ценах) к 2018 г. По уровню оборота розничной торговли на душу населения республика так же, как и в 2018 г., заняла 79 место в Российской Федерации. В структуре оборота розничной торговли удельный вес пищевых продуктов, включая напитки, и табачных изделий составил 48,3%, непродовольственных товаров – 51,7% (в 2018 г. – соответственно 50,4 и 49,6%).

Оборот общественного питания составил 1,1 млрд руб., или 114,6% (в сопоставимых ценах) к 2018 г.

Сальдированный финансовый результат (прибыль минус убыток) деятельности организаций составил 6881 млн руб.

Внешнеторговый оборот республики составил 52,1 млн долл. США, в том числе экспорт – 37,5 млн долл. США, или 158,4% к уровню 2018 г., импорт – соответственно 14,6 млн долл. США и 93,9%.

**УДЕЛЬНЫЙ ВЕС РЕСПУБЛИКИ
В ОБЩЕРОССИЙСКИХ ОСНОВНЫХ
ЭКОНОМИЧЕСКИХ ПОКАЗАТЕЛЯХ**

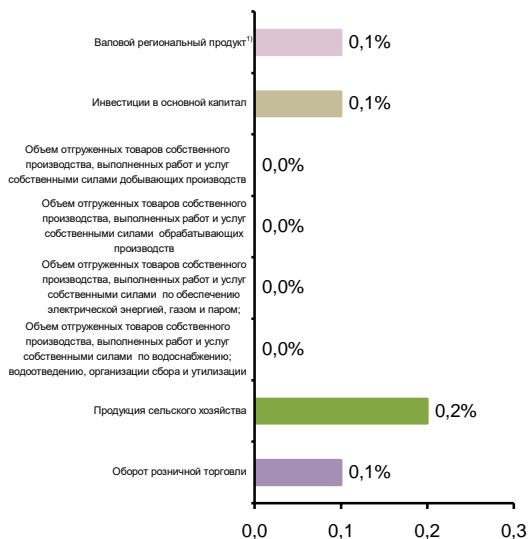

**СТРУКТУРА ВАЛОВОГО РЕГИОНАЛЬНОГО ПРОДУКТА
ПО ОТРАСЛЯМ ЭКОНОМИКИ¹⁾**
(в текущих основных ценах)



¹⁾ 2018 г.

**СТРУКТУРА ОБЪЕМА ОТГРУЖЕННЫХ ТОВАРОВ
СОБСТВЕННОГО ПРОИЗВОДСТВА, ВЫПОЛНЕННЫХ
РАБОТ И УСЛУГ СОБСТВЕННЫМИ СИЛАМИ
ОБРАБАТЫВАЮЩИХ ПРОИЗВОДСТВ
ПО ВИДАМ ЭКОНОМИЧЕСКОЙ ДЕЯТЕЛЬНОСТИ**

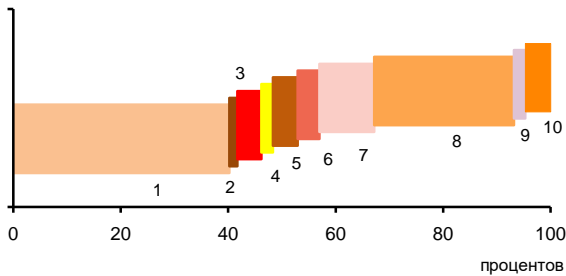

- 1 – Производство пищевых продуктов; производство напитков; производство табачных изделий (46,2%)
- 2 – Производство текстильных изделий; производство одежды; производство кожи и изделий из кожи (0,5%)
- 3 – Обработка древесины и производство изделий из дерева и пробки, кроме мебели, производство изделий из соломки и материалов для плетения (3,5%)
- 4 – Производство бумаги и бумажных изделий; деятельность полиграфическая и копирование носителей информации (1,1%)
- 5 – Производство кокса и нефтепродуктов; производство резиновых и пластмассовых изделий (3,6%)
- 6 – Производство химических веществ и химических продуктов; производство лекарственных средств и материалов, применяемых в медицинских целях (3,1%)
- 7 – Производство прочей неметаллической минеральной продукции (10,2%)
- 8 – Производство металлургическое; производство готовых металлических изделий, кроме машин и оборудования (26,0%)
- 9 – Производство мебели; производство прочих готовых изделий (1,1%)
- 10 – Ремонт и монтаж машин и оборудования (4,7%)

**УДЕЛЬНЫЙ ВЕС ПРОДУКЦИИ
РАСТЕНИЕВОДСТВА И ЖИВОТНОВОДСТВА
В ПРОДУКЦИИ СЕЛЬСКОГО ХОЗЯЙСТВА**

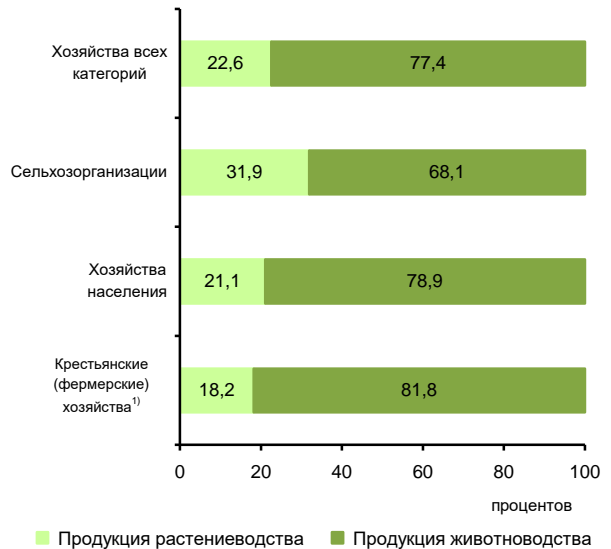

¹⁾ Включая индивидуальных предпринимателей.

СТРУКТУРА ВНЕШНЕЙ ТОРГОВЛИ

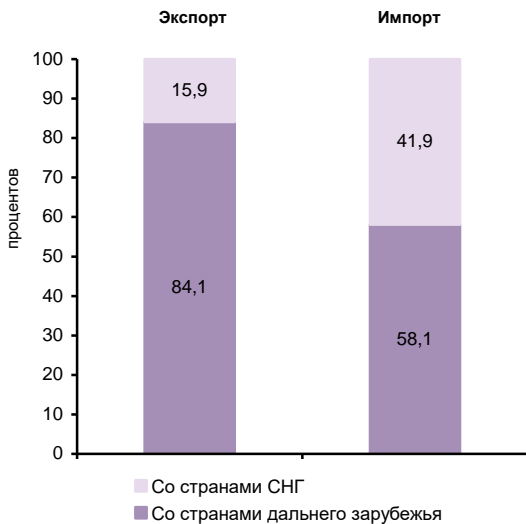

**СТРУКТУРА ДЕНЕЖНЫХ ДОХОДОВ НАСЕЛЕНИЯ
(в процентах от общего объема денежных доходов населения)**



ОСНОВНЫЕ СОЦИАЛЬНО-ЭКОНОМИЧЕСКИЕ ПОКАЗАТЕЛИ

	2005	2010	2012	2013	2014	2015	2016	2017	2018	2019
НАСЕЛЕНИЕ										
Численность населения (оценка на конец года), тыс. человек	201,7	206,5	210,3	211,6	213,7	215,2	217,0	218,1	218,9	220,2
в том числе:										
мужчины	95,6	97,6	99,5	100,2	101,3	102,0	103,0	103,6	104,0	104,5
женщины	106,1	108,9	110,8	111,4	112,4	113,2	114,0	114,5	114,9	115,7
Из общей численности – население в трудоспособном возрасте, тыс. человек	127,1	123,9	121,3	119,6	118,7	117,5	116,9	116,3	115,8	118,9
Число родившихся на 1000 человек населения	17,3	20,5	22,4	21,1	20,7	18,8	18,0	15,8	15,3	13,6
Число умерших на 1000 человек населения	15,7	12,2	11,5	11,3	11,1	10,9	9,9	9,7	10,1	10,1
Естественный прирост, убыль (-) на 1000 человек населения	1,6	8,3	10,9	9,8	9,6	7,9	8,1	6,1	5,2	3,5
Ожидаемая продолжительность жизни при рождении, число лет:										
все население	60,38	65,68	66,80	67,34	67,76	68,44	70,13	71,15	70,59	70,29
мужчины	54,23	59,95	60,80	61,48	61,88	62,82	64,99	65,88	65,00	64,52
женщины	67,64	71,70	73,05	73,44	73,86	74,19	75,11	76,24	76,16	76,05
ТРУД										
Среднегодовая численность занятых ¹⁾ , тыс. человек	...	88,0	85,4	85,0	85,0	85,6	85,0	83,4	82,8	81,7
Численность работников, занятых в государственных органах и органах местного самоуправления, тыс. человек	4,7	5,9	5,3	5,4	6,8	6,4	6,7	6,7	6,6	6,4
Численность безработных, тыс. человек	8,9	12,3	11,5	11,5	10,2	9,7	11,9	11,8	10,8	10,5
Уровень безработицы, процентов	9,4	12,2	11,6	11,5	10,4	9,7	12,0	12,0	11,2	11,0
Численность незанятых граждан, состоящих на учете в органах службы занятости населения в целях поиска подходящей работы (на конец года), тыс. человек	5,1	3,2	2,6	2,5	2,7	2,7	2,9	2,5	2,3	1,9
из них признаны безработными	4,4	3,1	2,5	2,4	2,6	2,6	2,7	2,4	2,2	1,9
УРОВЕНЬ ЖИЗНИ НАСЕЛЕНИЯ И СОЦИАЛЬНАЯ СФЕРА										
Среднедушевые денежные доходы (в месяц), руб.	4381	13536	14283	14669	16958	17872	17933	18584	19503	20256
Реальные денежные доходы населения, в процентах к предыдущему году	112,1	115,2	98,7	97,6	108,4	92,7	95,7	101,9	103,0	101,9
Потребительские расходы в среднем на душу населения (в месяц), руб.	2107	6172	7897	9730	10468	11195	11922	12513	13484	14948
Среднемесячная номинальная начисленная заработная плата работников организаций, руб.	5736	14236	18265	20722	22598	22903	25083	26316	30953	33387
Средний размер назначенных пенсий ²⁾ , руб.	2359	6900	8281	8961	9810	10807	11115	11825	12457	13071
Реальный размер назначенных пенсий ²⁾ , в процентах к предыдущему году	118,2	108,3	102,6	102,1	99,4	101,6	99,7	104,6	102,4	103,0
Численность пенсионеров, состоящих на учете в системе Пенсионного фонда Российской Федерации, тыс. человек	51	53	55	56	57	58	59	60	61	61
Доля численности населения с денежными доходами ниже величины прожиточного минимума к общей численности населения субъекта, процентов	35,9	17,7	18,5	21,0	20,9	24,8	25,6	25,4	24,0	24,3
Потребление продуктов питания на душу населения в год, кг:										
мясо и мясопродукты, включая субпродукты II категории и жир-сырец	65	77	82	88	86	89	91	97	101	101
молоко и молочные продукты	250	265	273	268	264	253	253	272	267	262
картофель	143	139	118	121	118	121	121	123	126	125
овощи и продовольственные бахчевые культуры	66	78	82	82	79	80	75	77	95	96
хлебные продукты (хлеб и макаронные изделия в пересчете на муку, мука, крупа, бобовые)	144	143	139	127	121	116	117	116	116	115

	2005	2010	2012	2013	2014	2015	2016	2017	2018	2019
Общая площадь жилых помещений, приходящая в среднем на одного жителя ³⁾ (на конец года) – всего, м ²	16,0	18,5	18,9	19,1	19,4	19,8	20,2	20,7	21,1	21,4
в городских поселениях	15,6	21,8	21,5	21,8	22,1	22,5	22,8	23,6	23,9	24,1
в сельской местности	16,2	17,2	17,8	18,1	18,3	18,7	19,1	19,5	20,0	20,3
Численность граждан, пользующихся социальной поддержкой по оплате жилого помещения и коммунальных услуг, тыс. человек	52,7	65,4	72,5	75,1	70,8	72,0	71,7	72,3	75,6	68,6
Среднемесячный размер социальной поддержки на одного пользователя, руб.	132	498	541	528	609	601	626	608	620	620
Число семей, получивших субсидии на оплату жилого помещения и коммунальных услуг, тыс.	4,2	5,1	5,0	5,3	5,1	5,1	4,6	4,4	4,6	4,8
Среднемесячный размер субсидий на одну семью, руб.	840	1306	1050	970	1013	985	986	1265	1831	1653
Численность детей, стоящих на учете для определения в дошкольные образовательные организации ⁴⁾ :										
всего, человек	4689	8203	11317	10139	8995	6641	6386	5780	5080	4471
на 1000 детей в возрасте 1 – 6 лет	278	382	480	407	361	267	254	233	209	194
Валовой коэффициент охвата дошкольным образованием, в процентах от численности детей в возрасте 1 – 6 лет ⁵⁾	40,3	39,0	42,5	44,4	47,8	53,0	57,0	58,5	60,2	64,8
Численность обучающихся по образовательным программам начального, основного и среднего общего образования, тыс. человек	31	29	30	31	32	33,3	35	36	37	38
Численность студентов, обучающихся по программам подготовки среднего профессионального образования, тыс. человек:										
квалифицированных рабочих, служащих	2,5	2,0	1,5	1,4	1,5	1,2	1,0	1,0	1,1	1,1
специалистов среднего звена	5,3	4,7	4,6	4,8	5,1	5,2	4,9	5,1	5,3	5,3
Численность студентов, обучающихся по программам бакалавриата, специалитета, магистратуры, тыс. человек	5,6	5,3	5,2	3,9	3,5	3,3	3,1	2,9	2,8	2,7
Численность врачей, человек:										
всего, тыс.	0,8	0,9	0,9	1,0	1,0	1,0	1,0	1,0	1,0	1,0
на 10 000 человек населения	38,9	43,5	42,9	45,9	46,8	44,7	45,1	47,5	45,8	44,8
Численность среднего медицинского персонала, человек:										
всего, тыс.	2,6	2,9	2,9	2,9	2,9	2,8	2,8	2,8	2,7	2,7
на 10 000 человек населения	131,3	139,3	136,9	135,3	135,0	132,0	130,1	129,1	124,8	124,4
Число больничных организаций	33	20	18	18	19	20	18	18	18	18
Число больничных коек:										
всего, тыс.	2,4	1,9	1,8	1,7	1,7	1,7	1,7	1,6	1,6	1,6
на 10 000 человек населения	117	93	84	80	80	79	78	73	75	73
Число амбулаторно-поликлинических организаций	75	31	24	28	25	25	27	31	24	25
Мощность амбулаторно-поликлинических организаций, посещений в смену:										
всего, тыс.	6,4	6,2	6,1	6,3	6,7	6,7	6,7	6,7	6,7	6,7
на 10 000 человек населения	318	301	292	298	312	312	307	308	307	304
ВАЛОВОЙ РЕГИОНАЛЬНЫЙ ПРОДУКТ										
Валовой региональный продукт:										
всего, млн руб.	8806	22394	30445	33313	39192	42166	44265	44898	50567	...
на душу населения, руб.	43592	108730	145400	157887	184282	196639	204850	206394	231464	...
Индекс физического объема валового регионального продукта, в процентах к предыдущему году	101,5	100,8	98,8	100,3	108,4	100,2	103,1	98,0	104,3	...

	2005	2010	2012	2013	2014	2015	2016	2017	2018	2019
ИНВЕСТИЦИИ										
Инвестиции в основной капитал (в фактически действовавших ценах), млн руб.	2914	9522	10742	11853	13893	12185	12561	12450	14783	21587
Индекс физического объема инвестиций в основной капитал, в процентах к предыдущему году	120,7	120,0	66,5	114,5	118,1	83,0	104,8	106,1	112,2	134,1
Удельный вес инвестиций в основной капитал, финансируемых за счет бюджетных средств, в общем объеме инвестиций, процентов	71,7	69,8	47,3	45,6	50,9	55,8	46,6	35,4	38,4	26,0
в том числе за счет федерального бюджета	51,2	48,2	31,0	25,5	39,0	38,4	33,7	18,4	24,6	18,0
ОСНОВНЫЕ ФОНДЫ										
Наличие основных фондов ⁶⁾ (на конец года; по полной учетной стоимости), млн руб.	22026	49786	68340	86493	99868	114087	127913	131791	142235	175992
Ввод в действие основных фондов, млн руб.	1729	6728	7288	15007	15376	10672	12067	10950	9128	14941
Степень износа основных фондов ⁷⁾ (на конец года), процентов	48,6	30,5	25,3	22,4	27,2	37,8	39,9	36,0	37,6	32,4
Удельный вес полностью изношенных основных фондов ⁷⁾ (на конец года; по полной учетной стоимости; в процентах от общего объема основных фондов)	10,7	5,8	4,3	3,1	5,3	3,9	6,4	5,5	6,4	7,7
ПРЕДПРИЯТИЯ И ОРГАНИЗАЦИИ										
Число предприятий и организаций (на конец года; по данным государственной регистрации)	10207	9101	7772	6582	6509	6460	6057	5914	5542	5015
ПРОМЫШЛЕННОЕ ПРОИЗВОДСТВО										
Объем отгруженных товаров собственного производства, выполненных работ и услуг собственными силами по видам экономической деятельности, млн руб.:										
добыча полезных ископаемых							1568	3593	2688	1114
обрабатывающие производства							5946	4995	3561	3537
обеспечение электрической энергией, газом и паром; кондиционирование воздуха							2470	2822	3048	2880
водоснабжение; водоотведение, организация сбора и утилизации отходов, деятельность по ликвидации загрязнений							407	356	395	525
Индекс промышленного производства ^{8),9)} , в процентах к предыдущему году	100,6	96,5	104,4	96,5	105,6	99,5	90,3	109,9	102,5	101,9
Индекс производства по видам экономической деятельности ⁹⁾ , в процентах к предыдущему году										
добыча полезных ископаемых						75,6	114,6	190,5	109,5	68,9
обрабатывающие производства						101,9	78,8	107,4	98,9	114,0
обеспечение электрической энергией, газом и паром; кондиционирование воздуха						100,0	102,8	103,1	104,9	94,9
водоснабжение; водоотведение, организация сбора и утилизации отходов, деятельность по ликвидации загрязнений						98,5	107,9	91,5	98,1	110,2
СЕЛЬСКОЕ ХОЗЯЙСТВО										
Продукция сельского хозяйства в хозяйствах всех категорий (в фактически действовавших ценах), млн руб.	3057	6080	8602	8008	8675	9522	11088	10933	11700	10646
Индекс производства продукции сельского хозяйства в хозяйствах всех категорий, в процентах к предыдущему году	94,9	101,6	101,0	100,6	96,3	98,0	101,4	94,7	98,4	98,2

**СИБИРСКИЙ ФЕДЕРАЛЬНЫЙ ОКРУГ
РЕСПУБЛИКА АЛТАЙ**

Продолжение

	2005	2010	2012	2013	2014	2015	2016	2017	2018	2019
Посевная площадь всех сельскохозяйственных культур в хозяйствах всех категорий, тыс. га	103,4	105,7	109,3	105,5	110,9	114,3	110,6	111,8	109,9	106,9
Структура посевных площадей сельскохозяйственных культур в хозяйствах всех категорий, в процентах от всей посевной площади:										
зерновые и зернобобовые культуры	15,9	8,7	7,9	7,2	6,2	5,7	5,9	5,8	5,7	6,2
технические культуры	0,0	0,0	0,0	0,0	0,0	0,0	0,0	0,0	–	0,1
картофель и овощебахчевые культуры	4,3	4,0	3,4	3,2	2,9	2,7	2,4	2,5	2,4	2,4
кормовые культуры	79,8	87,3	88,7	89,5	90,9	91,7	91,7	91,6	91,8	91,4
Поголовые скота в хозяйствах всех категорий (на конец года), тыс. голов:										
крупный рогатый скот в том числе коровы	131,4	186,4	228,5	226,6	230,8	226,7	228,6	231,5	228,7	223,9
свины	57,2	87,6	110,4	109,0	111,1	111,6	115,6	119,9	122,5	122,4
овцы и козы	11,4	9,6	7,8	6,4	5,4	5,2	4,8	4,7	4,6	4,5
Производство в хозяйствах всех категорий, тыс. т:	445,4	530,5	570,5	564,7	563,0	553,7	549,5	564,0	565,0	551,5
зерно (в весе после доработки)	19,5	10,2	5,5	10,1	9,1	7,0	10,2	7,1	4,0	8,6
картофель	30,6	27,0	26,4	28,0	25,7	25,3	22,8	24,9	23,2	21,4
овощи	9,3	8,5	8,6	8,3	5,3	5,4	5,0	7,5	7,4	7,0
скот и птица на убой (в убойном весе)	17,2	22,7	25,1	26,2	26,2	26,7	26,6	24,9	26,0	24,8
молоко	64,3	82,1	86,3	85,7	83,5	80,5	78,3	72,5	73,2	73,9
яйца, млн шт.	14,9	11,4	11,3	10,5	9,7	8,5	8,2	7,6	7,5	7,7
СТРОИТЕЛЬСТВО										
Объем работ, выполненных по виду деятельности «Строительство» (в фактически действовавших ценах), млн руб.	1881,4	8320,7	7137,1	7196,6	8013,4	6798,2	7524,6	6412,8	9491,4	8503,3
Индекс физического объема работ, выполненных по виду деятельности «Строительство», в процентах к предыдущему году	115,1	144,1	71,4	114,1	116,8	94,1	116,9	89,8	139,3	81,4
Ввод в действие жилых домов, тыс. м ² общей площади жилых помещений	34	68	81	90	100	114	125	131	108	99
Удельный вес жилых домов, построенных населением за счет собственных и привлеченных средств, в общем вводе жилья, процентов	78,9	69,5	59,3	67,4	69,2	76,1	77,1	84,2	90,5	79,6
Ввод в действие мощностей:										
дошкольных образовательных организаций, мест	–	–	65	310	200	730	100	–	–	380
общеобразовательных организаций, ученических мест	504	1871	–	100	119	–	216	–	640	155
больничных организаций, коек	26	156	–	–	70	30	90	–	–	30
амбулаторно-поликлинических организаций, посещений в смену	–	300	–	10	62	120	118	70	40	190
ТОРГОВЛЯ И УСЛУГИ НАСЕЛЕНИЮ										
Оборот розничной торговли (в фактически действовавших ценах):										
всего, млн руб.	3961	12098	15826	17721	20730	21648	22833	24371	25989	29034
на душу населения, руб.	19608	58738	75583	83988	97474	100956	105669	112034	118964	132257
Индекс физического объема оборота розничной торговли, в процентах к предыдущему году	109,6	104,7	104,5	105,2	107,8	90,3	99,9	103,1	101,9	109,7
Оборот общественного питания (в фактически действовавших ценах), млн руб.	135	472	631	690	758	806	772	844	855	1055
Индекс физического объема оборота общественного питания, в процентах к предыдущему году	101,2	105,6	109,6	101,5	105,9	95,3	90,2	106,1	100,7	114,6
Объем платных услуг населению (в фактически действовавших ценах), млн руб.	1011	2650	3266	3615	3935	4571	4941	5322	5964	6497
Индекс физического объема платных услуг населению, в процентах к предыдущему году	108,8	105,6	106,5	102,8	103,8	106,1	104,0	104,9	109,2	103,7

	2005	2010	2012	2013	2014	2015	2016	2017	2018	2019
ТРАНСПОРТ										
Протяженность автомобильных дорог общего пользования с твердым покрытием (на конец года) ¹⁰ , км	2851	3011	4122	4226	4335	4504	4525	4552	4586	4533
Грузооборот автомобильного транспорта, млн т·км	126	85	77	60	140	94	108	134	156	99
Пассажирооборот автобусного транспорта общего пользования, млн пассажиро-километров	88	105	74	53	138	130	127	93	94	97
ИНФОРМАЦИОННЫЕ И КОММУНИКАЦИОННЫЕ ТЕХНОЛОГИИ										
Удельный вес домашних хозяйств, имевших широкополосный доступ к сети Интернет, в общем числе домашних хозяйств, процентов					55,0	63,4	62,6	75,7	84,4	73,2
Удельный вес населения, использовавшего сеть Интернет, в общей численности населения, процентов					59,2	72,6	64,2	77,2	82,1	72,2
Удельный вес организаций, использовавших широкополосный доступ к сети Интернет, в общем числе обследованных организаций, процентов		54,1	78,2	85,4	90,9	81,3	83,5	86,2	86,0	88,6
Число подключенных абонентских устройств мобильной связи на 1000 человек населения (на конец года), шт.	403,7	1231,2	1453,3	1472,9	1471,2	1518,2	1487,9	1466,9	1445,5	1465,7
Число активных абонентов широкополосного доступа к сети Интернет на 100 человек населения (на конец года), единиц:										
фиксированного			4,1	4,9	5,2	6,3	8,8	7,6	8,5	8,0
мобильного			69,2	75,2	69,1	74,4	70,7	73,9	79,0	85,6
ФИНАНСЫ										
Доходы консолидированного бюджета субъекта, млн руб.	5799	13317	13957	15758	19965	16958	17087	17578	20763	25098
из них доходы муниципальных образований	2863	7441	6577	7358	8546	7690	7653	8408	9947	12756
Расходы консолидированного бюджета субъекта, млн руб.	6001	14731	13799	14857	19735	17633	17143	17149	20972	24421
из них расходы муниципальных образований	2861	7575	6565	7344	8531	7824	7619	8242	9840	12099
Поступление налогов, сборов и иных обязательных платежей в бюджетную систему Российской Федерации, млн руб.	3104	4387	4359	4697	5276	5973	5988	6487	7181	8411
Задолженность по налогам и сборам в бюджетную систему Российской Федерации, млн руб.	653	882	920	905	867	899	922	820	666	604
ЦЕНЫ										
Индекс потребительских цен (декабрь к декабрю предыдущего года), процентов	111,1	108,6	107,0	106,4	110,1	112,5	103,8	101,6	102,9	102,0
Стоимость фиксированного набора потребительских товаров и услуг (на конец года):										
руб.	4581,9	9073,6	10299,3	11181,9	13241,0	14774,0	15551,8	15835,6	15935,6	16262,9
в процентах к среднероссийской стоимости	97	104	104	104	110	110	109	107	103	101

¹⁾ Данные рассчитаны в соответствии с актуализированной методикой расчета баланса трудовых ресурсов и оценки затрат труда.

²⁾ Данные за 2016 – 2017 гг. приведены не включая единовременную денежную выплату в размере 5 тысяч рублей, назначенную в соответствии с Федеральным законом от 22 ноября 2016 г. № 385-ФЗ. Средний размер назначенных пенсий, включая единовременную денежную выплату, составил по состоянию на 1 января 2017 г. – 16115 рублей, реальный размер назначенных пенсий по состоянию на 1 января 2017 г. – 144,6%, по состоянию на 1 января 2018 г. – 72,1%.

³⁾ В связи с отсутствием нормативно-правового акта, устанавливающего порядок государственного учета жилищного фонда в Российской Федерации, в том числе его государственного технического учета (включая техническую инвентаризацию), официальная статистическая информация о жилищном фонде начиная с 2013 г. формируется не по полному кругу единиц учета.

⁴⁾ Начиная с 2015 г. по данным Минпросвещения России. Данные выгружены из федерального сегмента электронной очереди по состоянию на 31 декабря 2019 г.

⁵⁾ До 2018 г. – охват детей дошкольным образованием.

⁶⁾ С учетом переоценки (см. методологические пояснения к разделу).

⁷⁾ По коммерческим организациям (без субъектов малого предпринимательства).

⁸⁾ С 2015 г. данные приведены по агрегированному индексу производства по видам экономической деятельности «Добыча полезных ископаемых», «Обрабатывающие производства», «Обеспечение электрической энергией, газом и паром; кондиционирование воздуха», «Водоснабжение, водоотведение, организация сбора и утилизации отходов, деятельность по ликвидации загрязнений» (ОКВЭД2), до 2015 г. – по видам экономической деятельности «Добыча полезных ископаемых», «Обрабатывающие производства», «Производство и распределение электроэнергии, газа и воды» (ОКВЭД).

⁹⁾ Данные за 2015 – 2018 гг. уточнены по итогам ретроспективного пересчета индексов производства, проведенного в связи с переходом в расчетах индексов производства на новый базисный 2018 г.

¹⁰⁾ С 2012 г. – включая протяженность улиц.

РЕСПУБЛИКА ТЫВА



Площадь территории – 168,6 тыс. км²

Климат горных областей Алтая и Саян

Средняя температура января 2019 г.: -27,7°С

Средняя температура июля 2019 г.: +17,6°С

Население (оценка на 1 января 2020 г.), тыс. человек:

все население – 327,4

городское – 177,8

сельское – 149,6

Национальная структура населения

(по переписи на 14 октября 2010 г.), процентов к населению, указавшему национальную принадлежность:

тувинцы – 82,0

тувинцы-тоджинцы – 0,6

русские – 16,3

другие национальности – 1,7

Плотность населения (на 1 января 2020 г.) – 1,9 человека на 1 км²

Муниципальные образования (на 1 января 2020 г.) – 143

в том числе:

муниципальные районы – 17

городские округа – 2

городские поселения – 4

сельские поселения – 120

Наиболее крупные города

(число жителей – оценка на 1 января 2020 г.), тыс. человек:

Кызыл – 119,4

Ак-Довурак – 13,6

Шагонар – 11,2

Чадан – 9,4

Туран – 4,9

РАСПРЕДЕЛЕНИЕ ЧИСЛА МИГРАНТОВ ПО ОСНОВНЫМ ПОТОКАМ ПЕРЕДВИЖЕНИЯ в 2019 г.

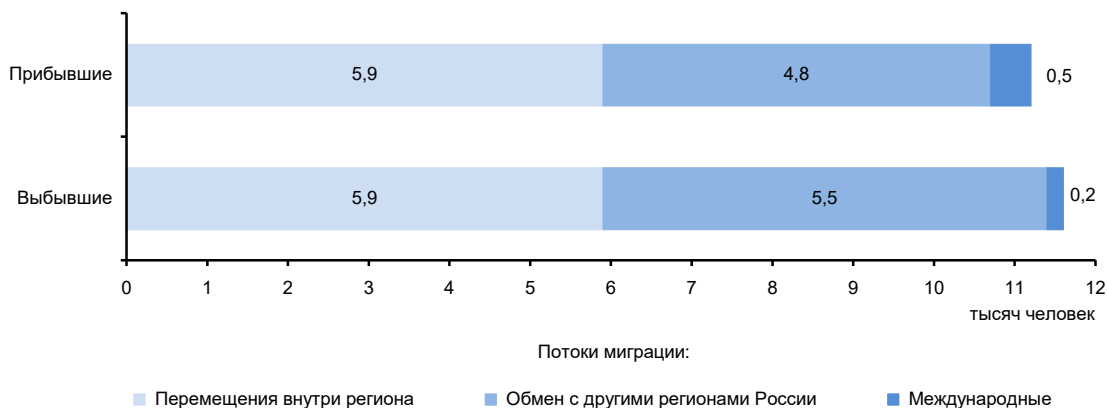

ЭКОНОМИКА РЕСПУБЛИКИ в 2019 г.

В структуре валового регионального продукта в 2018 г. основными видами экономической деятельности являлись: добыча полезных ископаемых – 24,9%; государственное управление и обеспечение военной безопасности; социальное обеспечение – 17,0; деятельность в области здравоохранения и социальных услуг – 12,7; образование – 12,0; торговля оптовая и розничная; ремонт автотранспортных средств и мотоциклов – 6,4%.

В объеме инвестиций в основной капитал 36,7% заняли собственные средства, 63,3% – привлеченные средства.

Объем финансовых вложений, поступивших в экономику республики, составил 38672 млн руб.

Сальдо прямых иностранных инвестиций, по данным Банка России, составило -6 млн долл. США¹⁾.

Индекс промышленного производства по сравнению с 2018 г. составил 95,3%, по видам экономической деятельности «Добыча полезных ископаемых» – 93,2, «Обрабатывающие производства» – 124,2, «Обеспечение электрической энергией, газом и паром; кондиционирование воздуха» – 106,4, «Водоснабжение; водоотведение, организация сбора и утилизации отходов, деятельность по ликвидации загрязнений» – 110,9%. В объеме отгруженных товаров собственного производства, выполненных работ и услуг собственными силами по добыче полезных ископаемых республика занимает 41 место в России (в федеральном округе – 7), по обрабатывающим производствам – 85 (10), по обеспечению электрической энергией, газом и паром; кондиционированию воздуха – 79 (9), по водоснабжению; водоотведению, организации сбора и утилизации отходов, деятельности по ликвидации загрязнений – 85 (10).

В сельском хозяйстве республики развиты мясное скотоводство, овцеводство, козоводство и коневодство.

Оборот розничной торговли составил 26,2 млрд руб., или 106,8% (в сопоставимых ценах) к 2018 г. По уровню оборота розничной торговли на душу населения республика так же, как и в 2018 г., заняла 84 место в Российской Федерации. В структуре оборота розничной торговли удельный вес пищевых продуктов, включая напитки, и табачных изделий составил 47,9%, непродовольственных товаров – 52,1% (в 2018 г. – соответственно 48,3 и 51,7%).

Оборот общественного питания составил 1,0 млрд руб., или 114,2% (в сопоставимых ценах) к 2018 г.

Сальдированный финансовый результат (прибыль минус убыток) деятельности организаций составил 4912 млн руб.

Внешнеторговый оборот республики составил 120,4 млн долл. США, в том числе экспорт – 103,6 млн долл. США, или 81% к уровню 2018 г., импорт – соответственно 16,7 млн долл. США или 128 % к уровню 2018 г.

¹⁾ Знак (-) означает снижение.

**УДЕЛЬНЫЙ ВЕС РЕСПУБЛИКИ
В ОБЩЕРОССИЙСКИХ ОСНОВНЫХ
ЭКОНОМИЧЕСКИХ ПОКАЗАТЕЛЯХ**

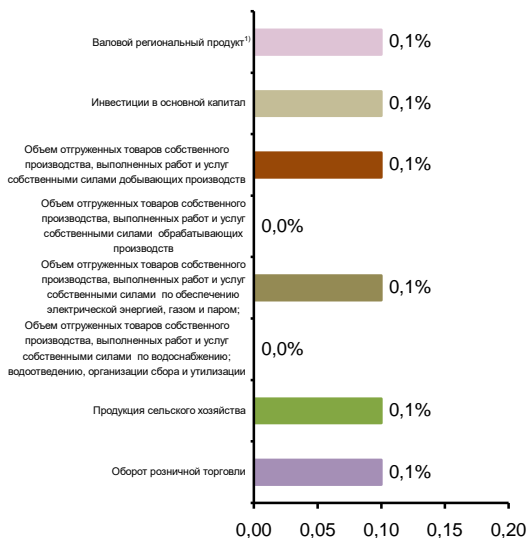

**СТРУКТУРА ВАЛОВОГО РЕГИОНАЛЬНОГО ПРОДУКТА
ПО ОТРАСЛЯМ ЭКОНОМИКИ¹⁾**
(в текущих основных ценах)



¹⁾ 2018 г.

**СТРУКТУРА ОБЪЕМА ОТГРУЖЕННЫХ ТОВАРОВ
СОБСТВЕННОГО ПРОИЗВОДСТВА, ВЫПОЛНЕННЫХ
РАБОТ И УСЛУГ СОБСТВЕННЫМИ СИЛАМИ
ОБРАБАТЫВАЮЩИХ ПРОИЗВОДСТВ
ПО ВИДАМ ЭКОНОМИЧЕСКОЙ ДЕЯТЕЛЬНОСТИ**

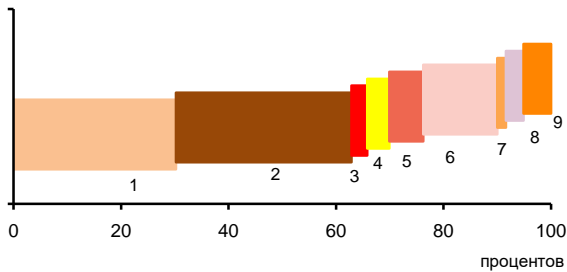

- 1 – Производство пищевых продуктов; производство напитков; производство табачных изделий (32,2%)
- 2 – Производство текстильных изделий; производство одежды; производство кожи и изделий из кожи (37,7%)
- 3 – Обработка древесины и производство изделий из дерева и пробки, кроме мебели, производство изделий из соломки и материалов для плетения (0,9%)
- 4 – Производство бумаги и бумажных изделий; деятельность полиграфическая и копирование носителей информации (3,1%)
- 5 – Производство химических веществ и химических продуктов; производство лекарственных средств и материалов, применяемых в медицинских целях (5,3%)
- 6 – Производство прочей неметаллической минеральной продукции (13,8%)
- 7 – Производство металлургическое; производство готовых металлических изделий, кроме машин и оборудования (0,6%)
- 8 – Производство мебели; производство прочих готовых изделий (2,3%)
- 9 – Ремонт и монтаж машин и оборудования (4,1%)

**УДЕЛЬНЫЙ ВЕС ПРОДУКЦИИ
РАСТЕНИЕВОДСТВА И ЖИВОТНОВОДСТВА
В ПРОДУКЦИИ СЕЛЬСКОГО ХОЗЯЙСТВА**

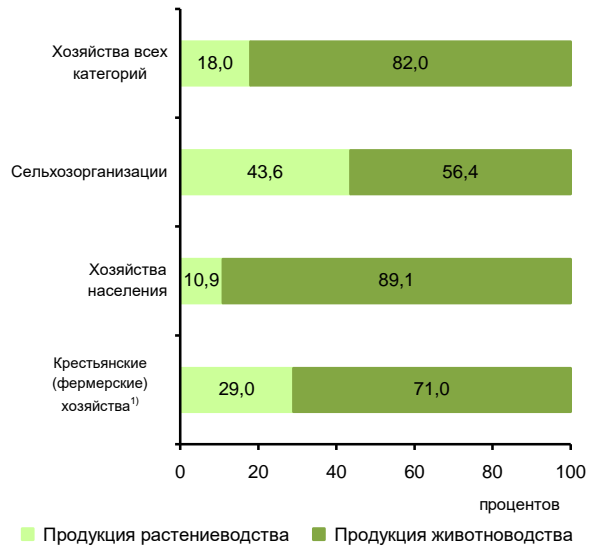

¹⁾ Включая индивидуальных предпринимателей.

СТРУКТУРА ВНЕШНЕЙ ТОРГОВЛИ

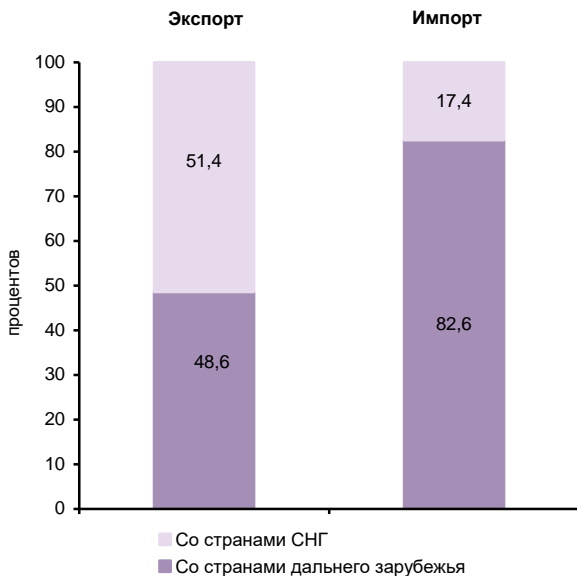

**СТРУКТУРА ДЕНЕЖНЫХ ДОХОДОВ НАСЕЛЕНИЯ
(в процентах от общего объема денежных доходов населения)**



ОСНОВНЫЕ СОЦИАЛЬНО-ЭКОНОМИЧЕСКИЕ ПОКАЗАТЕЛИ

	2005	2010	2012	2013	2014	2015	2016	2017	2018	2019
НАСЕЛЕНИЕ										
Численность населения (оценка на конец года), тыс. человек	302,9	308,1	310,5	311,7	313,8	315,6	318,6	321,7	324,4	327,4
в том числе:										
мужчины	143,2	146,1	147,9	148,7	150,0	150,8	152,5	154,1	155,3	156,9
женщины	159,7	162,0	162,6	163,0	163,8	164,8	166,1	167,6	169,1	170,5
Из общей численности – население в трудоспособном возрасте, тыс. человек	185,4	183,4	179,7	177,1	175,6	173,9	173,7	173,6	174,5	179,4
Число родившихся на 1000 человек населения	19,7	26,8	26,7	26,1	25,3	23,8	23,2	21,9	20,2	18,6
Число умерших на 1000 человек населения	14,3	11,6	11,2	10,9	10,9	10,3	9,8	8,7	8,8	8,3
Естественный прирост, убыль (-) на 1000 человек населения	5,4	15,2	15,5	15,2	14,4	13,5	13,4	13,2	11,4	10,3
Ожидаемая продолжительность жизни при рождении, число лет:										
все население	55,84	60,45	61,09	61,79	61,79	63,13	64,21	66,29	66,47	67,57
мужчины	50,60	54,64	55,53	56,37	56,63	58,05	59,13	61,29	61,40	62,51
женщины	61,57	66,61	66,91	67,51	67,22	68,29	69,35	71,16	71,50	72,47
ТРУД										
Среднегодовая численность занятых ¹⁾ , тыс. человек	...	101,7	101,6	100,2	98,6	99,0	103,2	98,7	102,9	100,8
Численность работников, занятых в государственных органах и органах местного самоуправления, тыс. человек	5,4	6,3	6,0	6,1	8,1	8,0	7,7	8,2	8,1	8,1
Численность безработных, тыс. человек	29,3	27,6	22,0	23,5	23,8	23,2	21,3	23,1	18,8	14,4
Уровень безработицы, процентов	21,9	21,7	18,4	19,3	19,1	18,6	16,6	18,3	14,8	12,3
Численность незанятых граждан, состоящих на учете в органах службы занятости населения в целях поиска подходящей работы (на конец года), тыс. человек	13,0	7,2	6,0	6,0	5,8	5,4	5,3	4,9	5,0	5,1
из них признаны безработными	10,9	7,2	6,0	6,0	5,8	5,4	5,2	4,8	4,9	5,1
УРОВЕНЬ ЖИЗНИ НАСЕЛЕНИЯ И СОЦИАЛЬНАЯ СФЕРА										
Среднедушевые денежные доходы (в месяц), руб.	4162	10160	12014	13559	13887	15572	14963	15011	15603	16583
Реальные денежные доходы населения, в процентах к предыдущему году	109,9	95,3	103,5	105,0	97,5	99,2	91,3	98,2	101,7	103,2
Потребительские расходы в среднем на душу населения (в месяц), руб.	1958	4299	5552	7443	7939	8962	9082	9034	9878	11023
Среднемесячная номинальная начисленная заработная плата работников организаций, руб.	6814	17530	22239	25087	27507	28322	29828	31251	35779	39673
Средний размер назначенных пенсий ²⁾ , руб.	2422	7155	8729	9513	10435	11555	11911	12615	13450	14040
Реальный размер назначенных пенсий ³⁾ , в процентах к предыдущему году	117,9	106,3	103,3	104,0	100,2	101,6	98,7	103,5	102,5	101,3
Численность пенсионеров, состоящих на учете в системе Пенсионного фонда Российской Федерации, тыс. человек	80	78	78	79	80	81	82	83	84	83
Доля численности населения с денежными доходами ниже величины прожиточного минимума к общей численности населения субъекта, процентов	44,4	29,6	27,9	33,0	35,2	36,9	37,8	35,8	34,4	34,1
Потребление продуктов питания на душу населения в год, кг:										
мясо и мясопродукты, включая субпродукты II категории и жир-сырец	48	55	57	58	58	56	60	61	61	62
молоко и молочные продукты	166	175	176	188	181	180	181	180	180	179
картофель	88	91	88	85	79	76	73	79	75	74
овощи и продовольственные бахчевые культуры	37	37	39	38	39	38	39	40	41	42
хлебные продукты (хлеб и макаронные изделия в пересчете на муку, мука, крупа, бобовые)	135	138	136	136	135	134	134	135	136	132

	2005	2010	2012	2013	2014	2015	2016	2017	2018	2019
Общая площадь жилых помещений, приходящаяся в среднем на одного жителя (на конец года) – всего, м ²	12,7	13,0	13,2	12,9	13,1	13,5	13,8	13,9	14,1	14,2
в городских поселениях	13,6	13,2	13,3	13,5	13,8	14,5	14,9	15,2	15,4	15,5
в сельской местности	11,7	12,6	13,0	12,1	12,2	12,4	12,4	12,4	12,5	12,6
Численность граждан, пользующихся социальной поддержкой по оплате жилого помещения и коммунальных услуг, тыс. человек	24,1	42,4	40,0	48,8	42,7	42,4	51,4	80,4	73,8	71,8
Среднемесячный размер социальной поддержки на одного пользователя, руб.	159	536	462	425	478	466	473	334	371	399
Число семей, получивших субсидии на оплату жилого помещения и коммунальных услуг, тыс.	19,0	18,9	17,0	16,6	14,4	15,6	15,7	18,6	19,8	17,3
Среднемесячный размер субсидий на одну семью, руб.	493	939	1160	1101	1330	1230	1480	1369	1268	1392
Численность детей, стоящих на учете для определения в дошкольные образовательные организации ³⁾ :										
всего, человек	6073	15383	17036	16828	18279	11252	13762	12128	12439	12743
на 1000 детей в возрасте 1 – 6 лет	197	393	390	368	398	245	306	273	278	296
Валовой коэффициент охвата дошкольным образованием, в процентах от численности детей в возрасте 1 – 6 лет ⁴⁾	47,5	40,0	37,8	38,6	42,5	46,6	48,1	57,3	56,5	58,6
Численность обучающихся по образовательным программам начального, основного и среднего общего образования, тыс. человек	61	55	55	55	57	58	62	65	67	69
Численность студентов, обучающихся по программам подготовки среднего профессионального образования, тыс. человек:										
квалифицированных рабочих, служащих	5,1	4,8	3,9	3,6	3,4	3,1	2,8	2,3	2,4	2,4
специалистов среднего звена	6,5	5,8	5,3	4,2	4,1	5,6	6,2	6,4	6,7	7,0
Численность студентов, обучающихся по программам бакалавриата, специалитета, магистратуры, тыс. человек	6,1	6,2	6,0	5,8	5,3	5,0	4,4	4,6	5,0	5,0
Численность врачей, человек:										
всего, тыс.	1,3	1,4	1,5	1,5	1,5	1,5	1,6	1,7	1,7	1,6
на 10 000 человек населения	42,8	45,6	47,0	47,8	46,9	48,9	50,2	52,9	51,4	49,7
Численность среднего медицинского персонала, человек:										
всего, тыс.	4,2	4,3	4,5	4,4	4,6	4,5	4,8	4,8	4,8	4,8
на 10 000 человек населения	137,7	138,9	145,8	139,7	146,1	144,0	151,0	149,8	147,3	145,8
Число больничных организаций	37	33	35	34	33	31	31	29	29	29
Число больничных коек:										
всего, тыс.	5,2	4,4	4,2	4,2	4,1	4,0	3,8	3,7	3,7	3,5
на 10 000 человек населения	171	144	136	136	131	127	120	114	113	108
Число амбулаторно-поликлинических организаций	41	52	40	36	39	37	35	40	38	38
Мощность амбулаторно-поликлинических организаций, посещений в смену:										
всего, тыс.	9,2	10,1	10,4	10,6	10,6	10,4	10,4	10,1	9,9	10,0
на 10 000 человек населения	303	329	336	341	339	329	326	315	306	305
ВАЛОВОЙ РЕГИОНАЛЬНЫЙ ПРОДУКТ										
Валовой региональный продукт:										
всего, млн руб.	11663	30773	37369	41299	45948	47290	52769	59446	68774	...
на душу населения, руб.	38430	100000	120583	132746	146907	150266	166416	185691	212875	...
Индекс физического объема валового регионального продукта, в процентах к предыдущему году	99,9	104,2	102,1	101,0	104,6	98,6	101,1	101,3	101,9	...

	2005	2010	2012	2013	2014	2015	2016	2017	2018	2019
ИНВЕСТИЦИИ										
Инвестиции в основной капитал (в фактически действовавших ценах), млн руб.	1293	7236	11678	13939	17795	12944	10640	9988	13092	17493
Индекс физического объема инвестиций в основной капитал, в процентах к предыдущему году	122,6	135,9	133,2	112,0	124,4	68,0	80,2	88,1	121,8	122,0
Удельный вес инвестиций в основной капитал, финансируемых за счет бюджетных средств, в общем объеме инвестиций, процентов	88,0	56,3	30,6	43,4	29,3	35,2	49,2	46,7	44,4	50,7
в том числе за счет федерального бюджета	57,0	30,9	23,0	30,4	11,2	22,7	26,2	32,0	35,6	36,3
ОСНОВНЫЕ ФОНДЫ										
Наличие основных фондов ⁵⁾ (на конец года; по полной учетной стоимости), млн руб.	19490	39154	57136	64172	72925	82829	91880	99573	114199	209205
Ввод в действие основных фондов, млн руб.	938	4589	8911	6933	14075	9295	8399	12225	9542	20155
Степень износа основных фондов ⁶⁾ (на конец года), процентов	46,1	42,7	37,5	38,3	34,2	39,0	42,5	42,5	43,0	43,1
Удельный вес полностью изношенных основных фондов ⁶⁾ (на конец года; по полной учетной стоимости; в процентах от общего объема основных фондов)	10,2	17,2	7,9	9,0	7,6	10,0	11,8	13,9	16,3	18,0
ПРЕДПРИЯТИЯ И ОРГАНИЗАЦИИ										
Число предприятий и организаций (на конец года; по данным государственной регистрации)	4022	3782	3774	3822	3798	3692	3673	3684	3628	3614
ПРОМЫШЛЕННОЕ ПРОИЗВОДСТВО										
Объем отгруженных товаров собственного производства, выполненных работ и услуг собственными силами по видам экономической деятельности, млн руб.:										
добыча полезных ископаемых							14999	23347	28678	21458
обрабатывающие производства							536	370	518	666
обеспечение электрической энергией, газом и паром; кондиционирование воздуха							4076	4669	4291	4788
водоснабжение; водоотведение, организация сбора и утилизации отходов, деятельность по ликвидации загрязнений							297	326	279	333
Индекс промышленного производства ^{7);8)} , в процентах к предыдущему году	110,2	110,3	105,7	103,8	108,5	163,0	142,5	114,4	99,5	95,3
Индекс производства по видам экономической деятельности ⁸⁾ , в процентах к предыдущему году										
добыча полезных ископаемых						187,1	151,0	116,6	99,2	93,2
обрабатывающие производства						102,9	106,5	98,8	112,4	124,2
обеспечение электрической энергией, газом и паром; кондиционирование воздуха						102,8	101,5	101,8	101,3	106,4
водоснабжение; водоотведение, организация сбора и утилизации отходов, деятельность по ликвидации загрязнений						108,4	122,9	93,8	81,0	110,9
СЕЛЬСКОЕ ХОЗЯЙСТВО										
Продукция сельского хозяйства в хозяйствах всех категорий (в фактически действовавших ценах), млн руб.	2261	4184	4686	5185	5179	5422	5595	5714	6141	6388
Индекс производства продукции сельского хозяйства в хозяйствах всех категорий, в процентах к предыдущему году	90,1	93,9	95,5	98,9	93,1	99,2	97,4	104,0	108,7	99,3

	2005	2010	2012	2013	2014	2015	2016	2017	2018	2019
Посевная площадь всех сельскохозяйственных культур в хозяйствах всех категорий, тыс. га	38,4	30,2	38,6	46,4	33,6	27,1	32,6	32,1	42,6	50,7
Структура посевных площадей сельскохозяйственных культур в хозяйствах всех категорий, в процентах от всей посевной площади:										
зерновые и зернобобовые культуры	67,7	68,9	71,3	76,3	36,9	24,5	26,1	22,1	34,2 ⁹⁾	30,8
технические культуры	–	–	–	0,8	–	–	–	–	...	–
картофель и овощебахчевые культуры	9,4	9,9	7,3	5,7	6,9	8,8	7,6	7,6	6,0	4,7
кормовые культуры	22,8	21,2	21,4	17,2	56,2	66,6	66,3	70,3	59,5	64,5
Поголовые скота в хозяйствах всех категорий (на конец года), тыс. голов:										
крупный рогатый скот в том числе коровы	93,9	137,7	150,5	150,7	156,1	161,8	160,1	164,0	167,2	177,8
свины	47,8	61,1	65,5	66,0	67,8	69,8	69,2	71,2	72,7	75,9
овцы и козы	16,9	24,7	18,0	15,9	11,8	10,4	7,9	7,4	9,8	10,1
Производство в хозяйствах всех категорий, тыс. т:	676,3	992,0	1068,3	1074,8	1054,6	1071,6	1024,1	1015,0	1134,6	1203,4
зерно (в весе после доработки)	14,5	20,4	20,2	26,3	9,0	2,5	6,6	5,4	14,7	26,4
картофель	32,8	28,9	27,3	26,9	20,8	20,9	23,0	23,2	23,6	21,6
овощи	4,1	3,5	3,3	2,7	2,7	2,4	2,7	2,7	3,2	3,1
скот и птица на убой (в убойном весе)	14,6	11,6	11,6	11,7	11,7	11,3	12,8	12,6	12,9	12,4
молоко	53,6	60,7	62,1	62,6	61,6	62,4	63,4	63,9	64,1	64,7
яйца, млн шт.	5,8	3,8	3,4	4,2	3,9	3,6	3,8	3,7	15,3	6,3
СТРОИТЕЛЬСТВО										
Объем работ, выполненных по виду деятельности «Строительство» (в фактически действовавших ценах), млн руб.	634,3	2225,9	2511,5	4192,6	5405,0	4783,4	4922,8	6549,6	6391,9	11027,9
Индекс физического объема работ, выполненных по виду деятельности «Строительство», в процентах к предыдущему году	81,5	107,2	102,2	155,1	126,8	66,1	101,9	122,3	87,5	143,4
Ввод в действие жилых домов, тыс. м ² общей площади жилых помещений	17	50	56	79	93	109	108	101	93	112
Удельный вес жилых домов, построенных населением за счет собственных и привлеченных средств, в общем вводе жилья, процентов	50,3	80,0	89,5	89,0	87,0	81,0	76,5	76,6	81,1	72,1
Ввод в действие мощностей:										
дошкольных образовательных организаций, мест	–	–	50	300	335	420	280	320	–	–
общеобразовательных организаций, учебных мест	666	–	–	361	–	–	–	825	–	1326
больничных организаций, коек	–	30	–	–	–	–	–	–	–	–
амбулаторно-поликлинических организаций, посещений в смену	–	100	–	20	19	–	–	30	100	20
ТОРГОВЛЯ И УСЛУГИ НАСЕЛЕНИЮ										
Оборот розничной торговли (в фактически действовавших ценах):										
всего, млн руб.	5598	11851	15169	16830	18786	21581	21491	22140	23653	26164
на душу населения, руб.	18447	38512	48949	54096	60063	68576	67775	69158	73214	80283
Индекс физического объема оборота розничной торговли, в процентах к предыдущему году	114,6	109,1	104,8	103,8	105,6	100,0	93,7	100,1	104,0	106,8
Оборот общественного питания (в фактически действовавших ценах), млн руб.	117	352	489	573	622	702	713	753	804	965
Индекс физического объема оборота общественного питания, в процентах к предыдущему году	113,1	108,0	108,4	111,1	103,7	100,0	96,5	100,0	103,4	114,2
Объем платных услуг населению (в фактически действовавших ценах), млн руб.	1416	3602	4549	5120	5275	5594	5785	6025	6486	6945
Индекс физического объема платных услуг населению, в процентах к предыдущему году	105,5	107,9	106,2	99,5	99,4	99,4	99,3	99,7	102,6	101,9

	2005	2010	2012	2013	2014	2015	2016	2017	2018	2019
ТРАНСПОРТ										
Протяженность автомобильных дорог общего пользования с твердым покрытием (на конец года), км	2046	2840	2580	3018	3422	3474	3504	3543	3545	3564
Грузооборот автомобильного транспорта, млн т·км	184	271	293	258	294	235	195	182	241	295
Пассажирооборот автобусного транспорта общего пользования, млн пассажиро-километров	533	657	658	654	676	705	657	643	687	803
ИНФОРМАЦИОННЫЕ И КОММУНИКАЦИОННЫЕ ТЕХНОЛОГИИ										
Удельный вес домашних хозяйств, имевших широкополосный доступ к сети Интернет, в общем числе домашних хозяйств, процентов					44,8	52,3	57,9	81,7	87,4	78,4
Удельный вес населения, использовавшего сеть Интернет, в общей численности населения, процентов					57,8	62,4	67,3	82,5	86,0	92,3
Удельный вес организаций, использовавших широкополосный доступ к сети Интернет, в общем числе обследованных организаций, процентов		26,3	46,7	60,9	67,9	68,7	73,0	73,0	74,3	73,2
Число подключенных абонентских устройств мобильной связи на 1000 человек населения (на конец года), шт.	257,8	1230,9	1468,8	1345,7	1308,0	1399,3	1279,4	1208,4	1174,7	1369,8
Число активных абонентов широкополосного доступа к сети Интернет на 100 человек населения (на конец года), единиц:										
фиксированного			1,4	1,8	2,2	2,4	3,4	4,4	4,9	5,3
мобильного			85,5	87,8	55,4	57,4	43,5	45,8	49,7	58,5
ФИНАНСЫ										
Доходы консолидированного бюджета субъекта, млн руб.	6868	15247	21226	20974	22634	21158	24476	24965	29804	33704
из них доходы муниципальных образований	3347	8192	8663	9095	11410	10079	11318	11884	14073	15023
Расходы консолидированного бюджета субъекта, млн руб.	6751	15487	19487	23473	23638	22370	23539	24548	29057	34038
из них расходы муниципальных образований	3354	8276	8893	9293	11161	10529	11336	11837	14058	15009
Поступление налогов, сборов и иных обязательных платежей в бюджетную систему Российской Федерации, млн руб.	1290	3263	3213	3792	3610	4576	4973	6079	6580	7376
Задолженность по налогам и сборам в бюджетную систему Российской Федерации, млн руб.	472	741	532	501	530	517	609	723	700	635
ЦЕНЫ										
Индекс потребительских цен (декабрь к декабрю предыдущего года), процентов	109,9	108,3	107,5	105,4	109,5	111,4	104,3	102,7	103,8	103,3
Стоимость фиксированного набора потребительских товаров и услуг (на конец года):										
руб.	4635,9	8115,7	9407,8	10110,6	11228,7	12293,3	12925,6	13315,8	13952,1	14144,2
в процентах к среднероссийской стоимости	98	93	95	94	93	92	91	90	90	88

¹⁾ Данные рассчитаны в соответствии с актуализированной методикой расчета баланса трудовых ресурсов и оценки затрат труда.

²⁾ Данные за 2016 – 2017 гг. приведены не включая единовременную денежную выплату в размере 5 тысяч рублей, назначенную в соответствии с Федеральным законом от 22 ноября 2016 г. № 385-ФЗ. Средний размер назначенных пенсий, включая единовременную денежную выплату, составил по состоянию на 1 января 2017 г. – 16911 рублей, реальный размер назначенных пенсий по состоянию на 1 января 2017 г. – 140,2 %, по состоянию на 1 января 2018 г. – 72,9 %.

³⁾ Начиная с 2015 г. по данным Минпросвещения России. Данные выгружены из федерального сегмента электронной очереди по состоянию на 31 декабря 2019 г.

⁴⁾ До 2018 г. – охват детей дошкольным образованием.

⁵⁾ С учетом переоценки (см. методологические пояснения к разделу).

⁶⁾ По коммерческим организациям (без субъектов малого предпринимательства).

⁷⁾ С 2015 г. данные приведены по агрегированному индексу производства по видам экономической деятельности «Добыча полезных ископаемых», «Обрабатывающие производства», «Обеспечение электрической энергией, газом и паром; кондиционирование воздуха», «Водоснабжение; водоотведение, организация сбора и утилизации отходов, деятельность по ликвидации загрязнений» (ОКВЭД2), до 2015 г. – по видам экономической деятельности «Добыча полезных ископаемых», «Обрабатывающие производства», «Производство и распределение электроэнергии, газа и воды» (ОКВЭД).

⁸⁾ Данные за 2015 – 2018 гг. уточнены по итогам ретроспективного пересчета индексов производства, проведенного в связи с переходом в расчетах индексов производства на новый базисный 2018 г.

⁹⁾ Данные не публикуются в целях обеспечения конфиденциальности первичных статистических данных, полученных от организаций, в соответствии с Федеральным законом от 29.11.2007 № 282-ФЗ «Об официальном статистическом учете и системе государственной статистики в Российской Федерации» (п.5 ст.4, ч.1 ст.9).

РЕСПУБЛИКА ХАКАСИЯ



Площадь территории – 61,6 тыс. км²

Климат горных областей Алтая и Саян
Средняя температура января 2019 г.: -15,4°С
Средняя температура июля 2019 г.: +15,1°С

Население (оценка на 1 января 2020 г.), тыс. человек:
все население – 534,2
городское – 373,0
сельское – 161,2

Национальная структура населения
(по переписи на 14 октября 2010 г.), процентов к населению,
указавшему национальную принадлежность:

русские – 81,7	киргизы – 0,4
хакасы – 12,1	чуваши – 0,3
немцы – 1,1	шорцы – 0,2
украинцы – 1,0	другие национальности – 2,6
татары – 0,6	

Плотность населения (на 1 января 2020 г.) – 8,7 человека на 1 км²

Муниципальные образования (на 1 января 2020 г.) – 100

в том числе:

муниципальные районы – 8
городские округа – 5
городские поселения – 4
сельские поселения – 83

Наиболее крупные города
(число жителей – оценка на 1 января 2020 г.), тыс. человек:

Абакан – 186,8
Черногорск – 75,4
Саяногорск – 46,0
Абаза – 15,0
Сорск – 11,2

РАСПРЕДЕЛЕНИЕ ЧИСЛА МИГРАНТОВ ПО ОСНОВНЫМ ПОТОКАМ ПЕРЕДВИЖЕНИЯ в 2019 г.

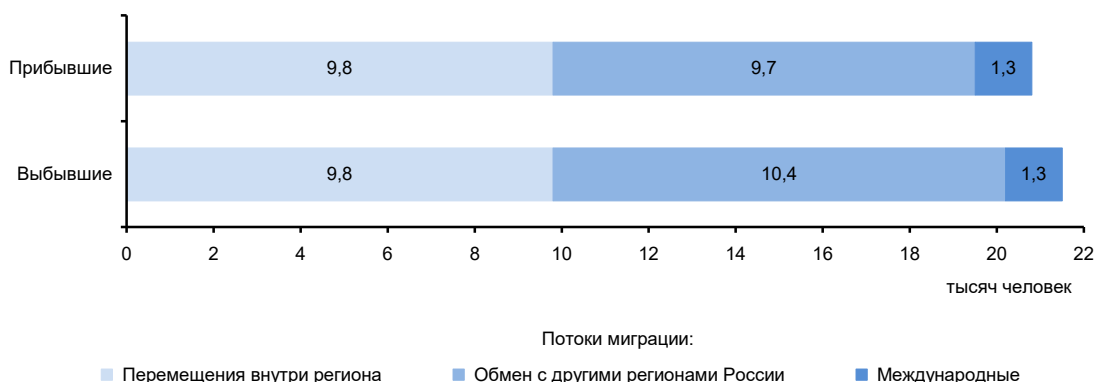

ЭКОНОМИКА РЕСПУБЛИКИ в 2019 г.

В структуре валового регионального продукта в 2018 г. основными видами экономической деятельности являлись: обрабатывающие производства – 19,6%; добыча полезных ископаемых – 16,9; обеспечение электрической энергией, газом и паром; кондиционирование воздуха – 13,7; торговля оптовая и розничная; ремонт автотранспортных средств и мотоциклов – 11,2; транспортировка и хранение – 5,9%.

В объеме инвестиций в основной капитал 65,1% заняли собственные средства, 34,9% – привлеченные средства.

Объем финансовых вложений, поступивших в экономику республики, составил 29454 млн руб.

Сальдо прямых иностранных инвестиций, по данным Банка России, составило -43 млн долл. США¹⁾.

Индекс промышленного производства по сравнению с 2018 г. составил 106,6%, по видам экономической деятельности «Добыча полезных ископаемых» – 108,1, «Обрабатывающие производства» – 113,2, «Обеспечение электрической энергией, газом и паром; кондиционирование воздуха» – 94,6, «Водоснабжение; водоотведение, организация сбора и утилизации отходов, деятельность по ликвидации загрязнений» – 136,7%. В объеме отгруженных товаров собственного производства, выполненных работ и услуг собственными силами по добыче полезных ископаемых республика занимает 29 место в России (в федеральном округе – 6), по обрабатывающим производствам – 64 (8), по обеспечению электрической энергией, газом и паром; кондиционированию воздуха – 35 (6), по водоснабжению; водоотведению, организации сбора и утилизации отходов, деятельности по ликвидации загрязнений – 71 (8).

В сельском хозяйстве преобладают мясомолочное животноводство, овцеводство, птицеводство; растениеводство специализируется на выращивании зерновых и кормовых культур, картофеля.

Оборот розничной торговли составил 91,1 млрд руб., или 103,0% (в сопоставимых ценах) к 2018 г. По уровню оборота розничной торговли на душу населения республика заняла 57 место в Российской Федерации (в 2018 г. – 59 место). В структуре оборота розничной торговли удельный вес пищевых продуктов, включая напитки, и табачных изделий составил 51,7%, непродовольственных товаров – 48,3% (в 2018 г. – соответственно 50,7% и 49,3%).

Оборот общественного питания составил 5,6 млрд руб., или 101,7% (в сопоставимых ценах) к 2018 г.

Сальдированный финансовый результат (прибыль минус убыток) деятельности организаций составил 10111 млн руб.

Внешнеторговый оборот республики составил 2089,6 млн долл. США, в том числе экспорт – 1761,0 млн долл. США, или 79,5% к уровню 2018 г., импорт – соответственно 328,6 млн долл. США и 89,0%.

¹⁾ Знак (-) означает снижение.

**УДЕЛЬНЫЙ ВЕС РЕСПУБЛИКИ
В ОБЩЕРОССИЙСКИХ ОСНОВНЫХ
ЭКОНОМИЧЕСКИХ ПОКАЗАТЕЛЯХ**

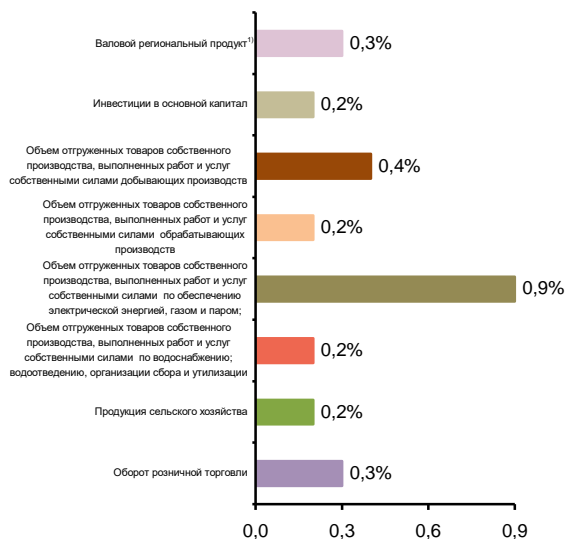

**СТРУКТУРА ВАЛОВОГО РЕГИОНАЛЬНОГО ПРОДУКТА
ПО ОТРАСЛЯМ ЭКОНОМИКИ¹⁾**
(в текущих основных ценах)

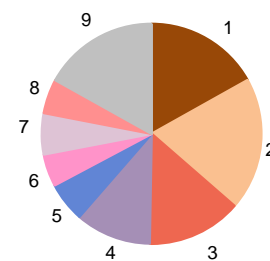

- 1 – Добыча полезных ископаемых (16,9%)
- 2 – Обрабатывающие производства (19,6%)
- 3 – Обеспечение электрической энергией, газом и паром; кондиционирование воздуха (13,7%)
- 4 – Торговля оптовая и розничная; ремонт автотранспортных средств и мотоциклов (11,2%)
- 5 – Транспортировка и хранение (5,9%)
- 6 – Деятельность по операциям с недвижимым имуществом (4,6%)
- 7 – Государственное управление и обеспечение военной безопасности; социальное обеспечение (6,2%)
- 8 – Деятельность в области здравоохранения и социальных услуг (4,9%)
- 9 – Прочие виды экономической деятельности (17,0%)

¹⁾ 2018 г.

**СТРУКТУРА ОБЪЕМА ОТГРУЖЕННЫХ ТОВАРОВ
СОБСТВЕННОГО ПРОИЗВОДСТВА, ВЫПОЛНЕННЫХ
РАБОТ И УСЛУГ СОБСТВЕННЫМИ СИЛАМИ
ОБРАБАТЫВАЮЩИХ ПРОИЗВОДСТВ
ПО ВИДАМ ЭКОНОМИЧЕСКОЙ ДЕЯТЕЛЬНОСТИ**

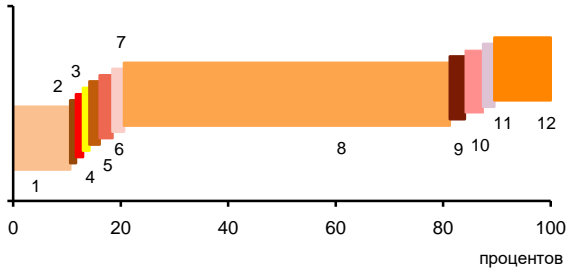

- 1 – Производство пищевых продуктов; производство напитков; производство табачных изделий (10,6%)
- 2 – Производство текстильных изделий; производство одежды; производство кожи и изделий из кожи (0,1%)
- 3 – Обработка древесины и производство изделий из дерева и пробки, кроме мебели, производство изделий из соломки и материалов для плетения (0,3%)
- 4 – Производство бумаги и бумажных изделий; деятельность полиграфическая и копирование носителей информации (0,2%)
- 5 – Производство кокса и нефтепродуктов; производство резиновых и пластмассовых изделий (0,9%)
- 6 – Производство химических веществ и химических продуктов; производство лекарственных средств и материалов, применяемых в медицинских целях (1,4%)
- 7 – Производство прочей неметаллической минеральной продукции (1,1%)
- 8 – Производство металлургическое; производство готовых металлических изделий, кроме машин и оборудования (70,6%)
- 9 – Производство компьютеров, электронных и оптических изделий; производство электрического оборудования (1,8%)
- 10 – Производство машин и оборудования, не включенных в другие группировки; производство автотранспортных средств, прицепов и полуприцепов; производство прочих транспортных средств и оборудования (2,4%)
- 11 – Производство мебели; производство прочих готовых изделий (0,1%)
- 12 – Ремонт и монтаж машин и оборудования (10,5%)

**УДЕЛЬНЫЙ ВЕС ПРОДУКЦИИ
РАСТЕНИЕВОДСТВА И ЖИВОТНОВОДСТВА
В ПРОДУКЦИИ СЕЛЬСКОГО ХОЗЯЙСТВА**



¹⁾ Включая индивидуальных предпринимателей.

СТРУКТУРА ВНЕШНЕЙ ТОРГОВЛИ

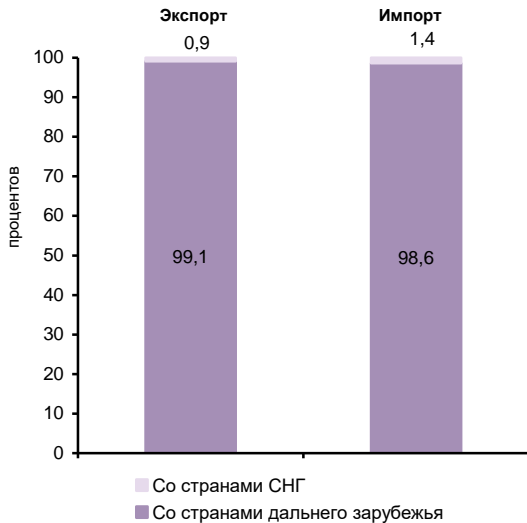

**СТРУКТУРА ДЕНЕЖНЫХ ДОХОДОВ НАСЕЛЕНИЯ
(в процентах от общего объема денежных доходов населения)**

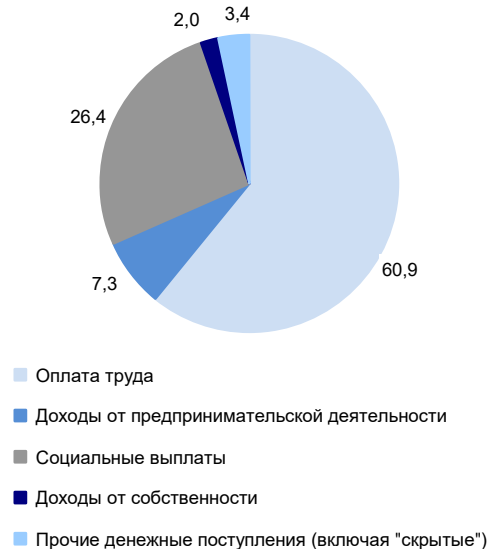

ОСНОВНЫЕ СОЦИАЛЬНО-ЭКОНОМИЧЕСКИЕ ПОКАЗАТЕЛИ

	2005	2010	2012	2013	2014	2015	2016	2017	2018	2019
НАСЕЛЕНИЕ										
Численность населения (оценка на конец года), тыс. человек	533,8	532,3	533,0	534,1	535,8	536,8	537,7	537,5	536,2	534,2
в том числе:										
мужчины	247,6	246,8	247,3	247,9	248,7	249,4	250,0	249,7	249,3	248,2
женщины	286,2	285,5	285,7	286,2	287,1	287,4	287,7	287,8	286,9	286,0
Из общей численности – население в трудоспособном возрасте, тыс. человек	342,0	327,8	316,7	311,2	306,9	301,7	297,7	293,7	290,1	294,2
Число родившихся на 1000 человек населения	11,6	15,0	16,0	15,7	15,2	14,7	14,1	12,4	11,6	10,4
Число умерших на 1000 человек населения	17,6	13,8	13,4	13,1	13,1	13,4	12,8	12,6	12,4	12,5
Естественный прирост, убыль (-) на 1000 человек населения	-6,0	1,2	2,6	2,6	2,1	1,3	1,3	-0,2	-0,8	-2,1
Ожидаемая продолжительность жизни при рождении, число лет:										
все население	61,11	67,10	67,64	68,57	68,83	68,68	69,33	70,21	71,15	71,05
мужчины	54,95	61,61	61,86	62,95	63,02	63,40	63,66	64,96	66,10	65,44
женщины	68,15	72,58	73,47	74,14	74,66	73,83	74,99	75,28	75,90	76,55
ТРУД										
Среднегодовая численность занятых ¹⁾ , тыс. человек	...	253,2	249,6	246,3	240,0	237,2	233,3	235,6	230,1	220,6
Численность работников, занятых в государственных органах и органах местного самоуправления, тыс. человек	7,6	9,2	8,5	8,5	11,8	11,2	11,1	11,2	11,4	11,4
Численность безработных, тыс. человек	24,6	24,3	20,8	15,8	16,1	15,3	16,3	12,7	13,2	14,9
Уровень безработицы, процентов	8,9	9,1	7,9	6,0	6,2	5,8	6,3	4,9	5,2	6,0
Численность незанятых граждан, состоящих на учете в органах службы занятости населения в целях поиска подходящей работы (на конец года), тыс. человек	9,1	5,8	4,4	4,1	4,5	6,0	5,0	4,7	3,8	3,7
из них признаны безработными	8,8	5,7	4,2	3,9	4,1	5,5	4,7	4,3	3,6	3,5
УРОВЕНЬ ЖИЗНИ НАСЕЛЕНИЯ И СОЦИАЛЬНАЯ СФЕРА										
Среднедушевые денежные доходы (в месяц), руб.	5177	12806	16012	16649	17654	19116	19625	20251	21571	22689
Реальные денежные доходы населения, в процентах к предыдущему году	102,2	111,4	106,8	105,5	99,3	96,3	97,2	100,4	103,0	99,5
Потребительские расходы в среднем на душу населения (в месяц), руб.	2934	7926	11560	14966	16739	16923	16573	17633	18855	20453
Среднемесячная номинальная начисленная заработная плата работников организаций, руб.	7771	18358	23467	26068	29085	29935	32515	33978	37874	40548
Средний размер назначенных пенсий ²⁾ , руб.	2516	7487	9021	9864	10718	11859	12218	13100	13850	14641
Реальный размер назначенных пенсий ³⁾ , в процентах к предыдущему году	114,1	111,6	103,8	104,2	98,4	102,3	99,1	105,0	99,9	103,0
Численность пенсионеров, состоящих на учете в системе Пенсионного фонда Российской Федерации, тыс. человек	138	142	145	147	150	153	154	156	157	155
Доля численности населения с денежными доходами ниже величины прожиточного минимума к общей численности населения субъекта, процентов	26,9	18,4	16,3	17,8	18,2	19,2	19,1	18,8	18,5	19,0
Потребление продуктов питания на душу населения в год, кг:										
мясо и мясопродукты, включая субпродукты II категории и жир-сырец	60	65	70	70	66	63	61	66	67	69
молоко и молочные продукты	247	244	257	253	248	238	235	253	247	250
картофель	117	104	97	90	89	78	79	95	97	89
овощи и продовольственные бахчевые культуры	110	100	99	94	90	88	93	101	110	109
хлебные продукты (хлеб и макаронные изделия в пересчете на муку, мука, крупа, бобовые)	140	134	135	130	128	128	127	129	124	124

**СИБИРСКИЙ ФЕДЕРАЛЬНЫЙ ОКРУГ
РЕСПУБЛИКА ХАКАСИЯ**

Продолжение

	2005	2010	2012	2013	2014	2015	2016	2017	2018	2019
Общая площадь жилых помещений, приходящаяся в среднем на одного жителя ³⁾ (на конец года) – всего, м ²	19,6	21,0	21,6	21,9	22,3	22,7	23,0	23,4	23,8	25,5
в городских поселениях	20,3	22,3	22,9	23,1	23,4	23,7	24,0	24,3	24,6	26,8
в сельской местности	17,8	18,5	18,9	19,4	20,0	20,3	20,9	21,4	22,0	22,6
Численность граждан, пользующихся социальной поддержкой по оплате жилого помещения и коммунальных услуг, тыс. человек	111,2	169,6	174,7	167,7	167,1	181,9	162,9	153,7	152,6	147,5
Среднемесячный размер социальной поддержки на одного пользователя, руб.	136	253	290	343	376	331	473	358	470	453
Число семей, получивших субсидии на оплату жилого помещения и коммунальных услуг, тыс.	20,3	5,9	5,2	4,8	4,6	4,4	4,8	5,2	5,0	5,0
Среднемесячный размер субсидии на одну семью, руб.	326	628	858	861	1082	1139	1121	1122	1132	1214
Численность детей, стоящих на учете для определения в дошкольные образовательные организации ⁴⁾ :										
всего, человек	6200	14167	13199	12171	11077	11241	10928	10334	9316	6210
на 1000 детей в возрасте 1 – 6 лет	182	346	295	259	230	231	224	213	196	138
Валовой коэффициент охвата дошкольным образованием, в процентах от численности детей в возрасте 1 – 6 лет ⁵⁾	50,2	56,1	57,9	60,4	68,8	70,0	69,8	70,7	71,7	77,1
Численность обучающихся по образовательным программам начального, основного и среднего общего образования, тыс. человек	65	56	57	57	59	61	64	67	69	71
Численность студентов, обучающихся по программам подготовки среднего профессионального образования, тыс. человек:										
квалифицированных рабочих, служащих	8,4	6,0	5,0	4,5	4,0	3,9	3,3	3,2	3,1	3,2
специалистов среднего звена	11,6	10,4	8,6	8,0	7,4	7,7	8,1	8,5	8,9	9,3
Численность студентов, обучающихся по программам бакалавриата, специалитета, магистратуры, тыс. человек	18,2	17,6	13,5	11,8	10,7	8,6	8,6	8,5	8,7	8,5
Численность врачей, человек:										
всего, тыс.	2,0	2,0	2,1	2,1	2,1	2,1	2,2	2,3	2,3	2,3
на 10 000 человек населения	37,8	38,1	38,6	39,8	40,0	39,0	41,5	43,1	42,1	42,3
Численность среднего медицинского персонала, человек:										
всего, тыс.	5,7	6,0	5,8	5,8	5,8	5,8	5,8	5,8	5,6	5,6
на 10 000 человек населения	106,3	112,2	109,7	109,4	108,3	107,8	107,8	108,6	104,5	105,7
Число больничных организаций	62	29	29	29	28	27	27	26	30	30
Число больничных коек:										
всего, тыс.	5,8	4,8	4,5	4,4	4,2	4,0	3,9	3,9	3,8	3,7
на 10 000 человек населения	108	91	84	82	78	75	72	72	70	70
Число амбулаторно-поликлинических организаций	128	106	109	101	102	99	115	113	97	97
Мощность амбулаторно-поликлинических организаций, посещений в смену:										
всего, тыс.	17,3	17,2	17,6	17,4	17,5	17,5	17,4	17,9	18,2	18,9
на 10 000 человек населения	323	322	331	325	327	327	324	333	339	354
ВАЛОВОЙ РЕГИОНАЛЬНЫЙ ПРОДУКТ										
Валовой региональный продукт:										
всего, млн руб.	41727	96040	130638	141851	158373	170413	196322	207531	235311	...
на душу населения, руб.	77865	180352	245294	265861	296058	317764	365437	386039	438326	...
Индекс физического объема валового регионального продукта, в процентах к предыдущему году	103,1	102,2	105,4	104,0	101,9	98,5	101,5	100,6	103,2	...

**СИБИРСКИЙ ФЕДЕРАЛЬНЫЙ ОКРУГ
РЕСПУБЛИКА ХАКАСИЯ**

Продолжение

	2005	2010	2012	2013	2014	2015	2016	2017	2018	2019
ИНВЕСТИЦИИ										
Инвестиции в основной капитал (в фактически действовавших ценах), млн руб.	10328	22109	38131	32116	39585	29940	27237	23843	34275	34675
Индекс физического объема инвестиций в основной капитал, в процентах к предыдущему году	146,6	145,8	100,6	79,2	123,1	70,8	80,5	82,7	140,1	94,0
Удельный вес инвестиций в основной капитал, финансируемых за счет бюджетных средств, в общем объеме инвестиций, процентов	4,9	14,3	15,9	19,9	13,3	32,4	31,0	13,7	14,3	16,0
в том числе за счет федерального бюджета	2,0	3,3	9,5	12,6	8,6	25,3	19,9	8,3	4,0	7,1
ОСНОВНЫЕ ФОНДЫ										
Наличие основных фондов ⁶⁾ (на конец года; по полной учетной стоимости), млн руб.	120518	246369	315069	341282	378082	404095	417845	438167	469018	884131
Ввод в действие основных фондов, млн руб.	4851	14587	26303	26651	48907	21789	20526	22204	30627	76574
Степень износа основных фондов ⁷⁾ (на конец года), процентов	29,1	25,3	29,4	31,3	30,4	32,9	35,3	40,6	40,4	42,7
Удельный вес полностью изношенных основных фондов ⁷⁾ (на конец года; по полной учетной стоимости; в процентах от общего объема основных фондов)	4,7	4,0	5,6	6,8	9,4	9,6	10,5	14,4	14,4	14,7
ПРЕДПРИЯТИЯ И ОРГАНИЗАЦИИ										
Число предприятий и организаций (на конец года; по данным государственной регистрации)	9267	10258	10942	11467	11690	11901	10876	9487	8941	8186
ПРОМЫШЛЕННОЕ ПРОИЗВОДСТВО										
Объем отгруженных товаров собственного производства, выполненных работ и услуг собственными силами по видам экономической деятельности, млн руб.:										
добыча полезных ископаемых							41349	52497	74047	69369
обрабатывающие производства							79403	87250	91648	101638
обеспечение электрической энергией, газом и паром; кондиционирование воздуха							46134	47622	53140	50836
водоснабжение; водоотведение, организация сбора и утилизации отходов, деятельность по ликвидации загрязнений							1358	1455	1622	2259
Индекс промышленного производства ^{8),9)} , в процентах к предыдущему году	105,4	98,0	102,9	110,5	95,2	91,8	106,0	99,3	107,5	106,6
Индекс производства по видам экономической деятельности ⁹⁾ , в процентах к предыдущему году										
добыча полезных ископаемых						105,3	112,0	103,8	103,2	108,1
обрабатывающие производства						79,1	92,8	102,9	107,6	113,2
обеспечение электрической энергией, газом и паром; кондиционирование воздуха						103,9	122,1	89,4	113,1	94,6
водоснабжение; водоотведение, организация сбора и утилизации отходов, деятельность по ликвидации загрязнений						89,3	87,5	102,4	109,4	136,7
СЕЛЬСКОЕ ХОЗЯЙСТВО										
Продукция сельского хозяйства в хозяйствах всех категорий (в фактически действовавших ценах), млн руб.	4008	7034	9257	10499	11382	12217	13986	14870	13824	13626
Индекс производства продукции сельского хозяйства в хозяйствах всех категорий, в процентах к предыдущему году	90,4	101,5	101,2	102,4	97,3	91,2	96,4	100,7	93,6	97,0

**СИБИРСКИЙ ФЕДЕРАЛЬНЫЙ ОКРУГ
РЕСПУБЛИКА ХАКАСИЯ**

Продолжение

	2005	2010	2012	2013	2014	2015	2016	2017	2018	2019
Посевная площадь всех сельскохозяйственных культур в хозяйствах всех категорий, тыс. га	199,5	220,7	254,4	258,3	255,3	235,9	237,2	233,5	236,1	212,9
Структура посевных площадей сельскохозяйственных культур в хозяйствах всех категорий, в процентах от всей посевной площади:										
зерновые и зернобобовые культуры	48,8	41,2	45,1	40,7	42,0	39,3	37,8	42,7	35,0	34,2
технические культуры	0,1	0,6	1,4	1,8	1,7	0,2	1,0	1,6	2,1	2,1
картофель и овощебахчевые культуры	7,9	5,8	4,7	4,3	4,0	4,0	3,8	3,5	3,4	3,5
кормовые культуры	43,2	52,4	48,8	53,2	52,3	56,5	57,4	52,2	59,6	60,3
Поголовье скота в хозяйствах всех категорий (на конец года), тыс. голов:										
крупный рогатый скот в том числе коровы	138,5	166,3	171,9	172,5	173,7	177,5	173,6	174,4	171,7	169,3
свины	57,3	68,0	70,3	70,5	70,5	74,2	74,3	74,4	74,3	72,2
овцы и козы	46,5	56,3	50,5	47,6	45,9	46,4	44,0	42,6	34,2	33,3
Производство в хозяйствах всех категорий, тыс. т:										
зерно (в весе после доработки)	39,9	128,9	137,5	130,6	162,9	115,6	121,9	108,9	99,5	141,4
семена подсолнечника (в весе после доработки)	–	0,6	0,3	... ¹⁰⁾	0,4	–	... ¹⁰⁾	0,5	0,4	0,4
картофель	114,5	105,0	105,8	93,9	99,4	80,7	78,9	82,9	90,8	75,5
овощи	62,7	53,6	49,2	42,3	40,2	35,6	35,8	39,0	42,8	40,7
скот и птица на убой (в убойном весе)	27,1	31,7	32,2	32,1	29,1	24,2	23,9	23,6	23,0	21,7
молоко	138,3	175,2	182,6	178,8	177,9	173,0	165,8	163,2	154,5	144,7
яйца, млн шт.	82,7	101,3	96,1	85,5	80,6	84,0	87,5	87,7	90,1	92,0
СТРОИТЕЛЬСТВО										
Объем работ, выполненных по виду деятельности «Строительство» (в фактически действовавших ценах), млн руб.	6682,4	7602,0	12852,4	14884,1	12306,8	14770,1	15056,5	14544,8	15348,0	14472,7
Индекс физического объема работ, выполненных по виду деятельности «Строительство», в процентах к предыдущему году	в 2,2 р.	105,0	119,0	102,2	83,6	111,5	80,8	85,1	105,9	87,6
Ввод в действие жилых домов, тыс. м ² общей площади жилых помещений	121	141	174	203	262	301	192	236	188	248
Удельный вес жилых домов, построенных населением за счет собственных и привлеченных средств, в общем вводе жилья, процентов	51,4	54,6	47,2	39,7	61,0	40,0	31,2	36,4	59,9	57,4
Ввод в действие мощностей:										
дошкольных образовательных организаций, мест	–	260	–	220	680	260	260	–	–	765
общеобразовательных организаций, ученических мест	539	–	110	260	–	–	435	–	170	70
больничных организаций, коек	59	150	–	170	–	–	440	–	8	–
амбулаторно-поликлинических организаций, посещений в смену	–	–	–	–	–	–	40	7	70	40
ТОРГОВЛЯ И УСЛУГИ НАСЕЛЕНИЮ										
Оборот розничной торговли (в фактически действовавших ценах):										
всего, млн руб.	12241	36882	56541	60791	65891	73611	74645	79163	83893	91092
на душу населения, руб.	22841	69260	106164	113937	123176	137261	138946	147255	156273	170197
Индекс физического объема оборота розничной торговли, в процентах к предыдущему году	104,1	107,8	115,9	101,4	100,7	98,0	94,8	103,0	102,8	103,0
Оборот общественного питания (в фактически действовавших ценах), млн руб.	806	1995	2720	3002	3440	4170	4397	5036	5252	5634
Индекс физического объема оборота общественного питания, в процентах к предыдущему году	104,8	84,3	107,4	101,7	106,0	111,9	101,8	109,7	100,9	101,7
Объем платных услуг населению (в фактически действовавших ценах), млн руб.	5821	11595	14006	14913	15787	16586	16777	17706	18085	19303
Индекс физического объема платных услуг населению, в процентах к предыдущему году	106,9	103,5	103,0	100,9	101,2	97,7	99,4	102,9	101,4	100,5

	2005	2010	2012	2013	2014	2015	2016	2017	2018	2019
ТРАНСПОРТ										
Эксплуатационная длина железнодорожных путей общего пользования (на конец года), км	643	667	667	667	667	667	667	667	667	667
Протяженность автомобильных дорог общего пользования с твердым покрытием (на конец года) ¹⁾ , км	2630	2817	4635	4907	5406	5338	5380	5588	5699	5707
Грузооборот автомобильного транспорта, млн т·км	364	359	387	1679	1729	482	393	298	278	389
Пассажирооборот автобусного транспорта общего пользования, млн пассажиро-километров	312	409	353	323	415	371	346	372	367	395
ИНФОРМАЦИОННЫЕ И КОММУНИКАЦИОННЫЕ ТЕХНОЛОГИИ										
Удельный вес домашних хозяйств, имевших широкополосный доступ к сети Интернет, в общем числе домашних хозяйств, процентов					61,2	74,9	63,1	58,3	54,5	53,5
Удельный вес населения, использовавшего сеть Интернет, в общей численности населения, процентов					65,4	74,7	71,1	77,6	78,3	80,7
Удельный вес организаций, использовавших широкополосный доступ к сети Интернет, в общем числе обследованных организаций, процентов		69,4	83,7	87,4	89,2	85,4	81,1	78,9	82,0	84,3
Число подключенных абонентских устройств мобильной связи на 1000 человек населения (на конец года), шт.	404,4	1994,1	1845,7	1895,5	1759,6	1839,9	1800,0	1981,7	1981,8	2106,1
Число активных абонентов широкополосного доступа к сети Интернет на 100 человек населения (на конец года), единиц:										
фиксированного			8,2	8,6	9,2	10,3	10,7	11,4	12,3	13,2
мобильного			72,7	79,3	64,1	72,6	69,1	76,2	86,7	100,5
ФИНАНСЫ										
Доходы консолидированного бюджета субъекта, млн руб.	7292	18348	22845	22351	26255	28299	26500	29184	40787	37093
из них доходы муниципальных образований	3909	9829	12540	12068	13790	13426	13641	13845	18667	17127
Расходы консолидированного бюджета субъекта, млн руб.	7152	19085	23459	26267	29177	33350	33687	31220	38244	35982
из них расходы муниципальных образований	3959	9910	12709	12488	14037	13794	14062	14006	18856	17280
Поступление налогов, сборов и иных обязательных платежей в бюджетную систему Российской Федерации, млн руб.	6274	9923	13220	11639	14785	17007	18853	22437	27957	22935
Задолженность по налогам и сборам в бюджетную систему Российской Федерации, млн руб.	873	1138	1159	1253	1246	1459	1909	3059	2343	2629
ЦЕНЫ										
Индекс потребительских цен (декабрь к декабрю предыдущего года), процентов	110,2	108,4	106,0	105,4	110,5	110,3	104,4	102,0	105,2	103,4
Стоимость фиксированного набора потребительских товаров и услуг (на конец года):										
руб.	4480,0	8196,6	9346,3	10263,0	11684,6	12574,3	13259,1	13774,9	14689,3	15364,2
в процентах к среднероссийской стоимости	95	94	95	96	97	94	93	93	95	96

¹⁾ Данные рассчитаны в соответствии с актуализированной методикой расчета баланса трудовых ресурсов и оценки затрат труда.

²⁾ Данные за 2016 – 2017 гг. риведены не включая единовременную денежную выплату в размере 5 тысяч рублей, назначенную в соответствии с Федеральным законом от 22 ноября 2016 г. № 385-ФЗ. Средний размер назначенных пенсий, включая единовременную денежную выплату, составил по состоянию на 1 января 2017 г. – 17218 рублей, реальный размер назначенных пенсий по состоянию на 1 января 2017 г. – 139,7%, по состоянию на 1 января 2018 г. – 74,5%.

³⁾ В связи с отсутствием нормативно-правового акта, устанавливающего порядок государственного учета жилищного фонда в Российской Федерации, в том числе его государственного технического учета (включая техническую инвентаризацию), официальная статистическая информация о жилищном фонде начиная с 2013 г. формируется не по полному кругу единиц учета.

⁴⁾ Начиная с 2015 г. по данным Минпросвещения России. Данные выгружены из федерального сегмента электронной очереди по состоянию на 31 декабря 2019 г.

⁵⁾ До 2018 г. – охват детей дошкольным образованием.

⁶⁾ С учетом переоценки (см. методологические пояснения к разделу).

⁷⁾ По коммерческим организациям (без субъектов малого предпринимательства).

⁸⁾ С 2015 г. данные приведены по агрегированному индексу производства по видам экономической деятельности «Добыча полезных ископаемых», «Обрабатывающие производства», «Обеспечение электрической энергией, газом и паром; кондиционирование воздуха», «Водоснабжение; водоотведение, организация сбора и утилизации отходов, деятельность по ликвидации загрязнений» (ОКВЭД2), до 2015 г. – по видам экономической деятельности «Добыча полезных ископаемых», «Обрабатывающие производства», «Производство и распределение электроэнергии, газа и воды» (ОКВЭД).

⁹⁾ Данные за 2015 – 2018 гг. уточнены по итогам ретроспективного пересчета индексов производства, проведенного в связи с переходом в расчетах индексов производства на новый базисный 2018 г.

¹⁰⁾ Данные не публикуются в целях обеспечения конфиденциальности первичных статистических данных, полученных от организаций, в соответствии с Федеральным законом от 29.11.2007 № 282-ФЗ "Об официальном статистическом учете и системе государственной статистики в Российской Федерации" (п.5 ст.4, ч.1 ст.9).

¹¹⁾ С 2012 г. – включая протяженность улиц.

АЛТАЙСКИЙ КРАЙ



Площадь территории – 168,0 тыс. км²

Климат горных областей Алтая и Саян
Средняя температура января 2019 г.: -15,2°C
Средняя температура июля 2019 г.: +20,1°C

Население (оценка на 1 января 2020 г.), тыс. человек:

все население – 2317,1
городское – 1319,5
сельское – 997,6

Национальная структура населения
(по переписи на 14 октября 2010 г.), процентов к населению, указавшему национальную принадлежность:

русские – 93,9
немцы – 2,1
украинцы – 1,4
казахи – 0,3
армяне – 0,3
кумандинцы – 0,1
другие национальности – 1,9

Наиболее крупные города
(число жителей – оценка на 1 января 2020 г.), тыс. человек:

Барнаул – 632,4
Бийск – 199,5
Рубцовск – 141,6
Новоалтайск – 74,6
Заринск – 45,9

Плотность населения (на 1 января 2020 г.) – 13,8 человека на 1 км²

Муниципальные образования (на 1 января 2020 г.) – 717

в том числе:

муниципальные районы – 59
городские округа – 10
городские поселения – 7
сельские поселения – 641

РАСПРЕДЕЛЕНИЕ ЧИСЛА МИГРАНТОВ ПО ОСНОВНЫМ ПОТОКАМ ПЕРЕДВИЖЕНИЯ в 2019 г.

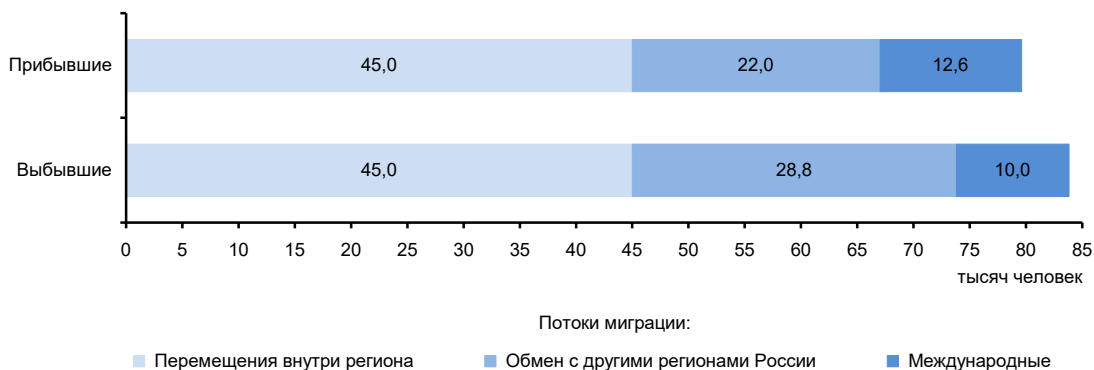

ЭКОНОМИКА КРАЯ в 2019 г.

В структуре валового регионального продукта в 2018 г. основными видами экономической деятельности являлись: обрабатывающие производства – 19,1%; торговля оптовая и розничная; ремонт автотранспортных средств и мотоциклов – 15,1; сельское, лесное хозяйство, охота, рыболовство и рыбоводство – 13,4; деятельность по операциям с недвижимым имуществом – 9,8; государственное управление и обеспечение военной безопасности; социальное обеспечение – 7,2%.

В объеме инвестиций в основной капитал 51,0% заняли собственные средства, 49,0% – привлеченные средства.

Объем финансовых вложений, поступивших в экономику края, составил 1128106 млн руб.

Сальдо прямых иностранных инвестиций, по данным Банка России, составило 2 млн долл. США.

Индекс промышленного производства по сравнению с 2018 г. составил 101,8%, по видам экономической деятельности «Добыча полезных ископаемых» – 117,7, «Обрабатывающие производства» – 102,6, «Обеспечение электрической энергией, газом и паром; кондиционирование воздуха» – 91,3, «Водоснабжение; водоотведение, организация сбора и утилизации отходов, деятельность по ликвидации загрязнений» – 102,7%. В объеме отгруженных товаров собственного производства, выполненных работ и услуг собственными силами по добыче полезных ископаемых край занимает 51 место в России (в федеральном округе – 8), по обрабатывающим производствам – 34 (6), по обеспечению электрической энергией, газом и паром; кондиционированию воздуха – 39 (7), по водоснабжению; водоотведению, организации сбора и утилизации отходов, деятельности по ликвидации загрязнений – 36 (6).

На долю края приходится заметная часть производства крупы и муки грубого помола из пшеницы. Более трети занимает производство крупы, муки грубого помола и гранул из зерновых культур, не включенных в другие группировки. Значительную часть занимает производство муки из зерновых культур, овощных и других растительных культур; смесей из них, кокса и полукокса из каменного угля.

В сельском хозяйстве преобладает растениеводство (выращивание зерновых культур, сахарной свеклы, подсолнечника, льна-долгунца, кормовых культур, картофеля, овощей). Развита молочно-мясное животноводство, овцеводство, козоводство, пчеловодство, пушной промысел.

Оборот розничной торговли составил 370,9 млрд руб., или 101,0% (в сопоставимых ценах) к 2018 г. По уровню оборота розничной торговли на душу населения край занял 68 место в Российской Федерации (в 2018 г. – 66 место). В структуре оборота розничной торговли удельный вес пищевых продуктов, включая напитки, и табачных изделий составил 49,4%, непродовольственных товаров – 50,6% (в 2018 г. – соответственно 48,8 и 51,2%).

Сальдированный финансовый результат (прибыль минус убыток) деятельности организаций составил 44962 млн руб.

Оборот общественного питания составил 10,4 млрд руб., или 100,1% (в сопоставимых ценах) к 2018 г.

Внешнеторговый оборот края составил 1733,1 млн долл. США, в том числе экспорт – 1207,1 млн долл. США, или 106,0% к уровню 2018 г., импорт – соответственно 526,0 млн долл. США и 103,0%.

**УДЕЛЬНЫЙ ВЕС КРАЯ
В ОБЩЕРОССИЙСКИХ ОСНОВНЫХ
ЭКОНОМИЧЕСКИХ ПОКАЗАТЕЛЯХ**

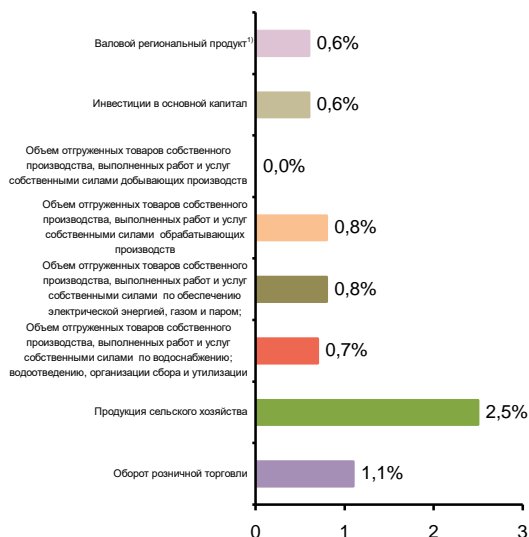

**СТРУКТУРА ВАЛОВОГО РЕГИОНАЛЬНОГО ПРОДУКТА
ПО ОТРАСЛЯМ ЭКОНОМИКИ¹⁾**
(в текущих основных ценах)

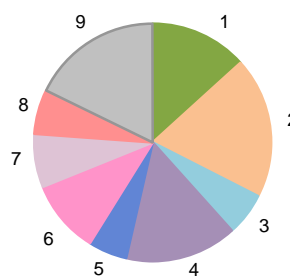

- 1 – Сельское, лесное хозяйство, охота, рыболовство и рыбоводство (13,4%)
- 2 – Обрабатывающие производства (19,1%)
- 3 – Строительство (5,9%)
- 4 – Торговля оптовая и розничная; ремонт автотранспортных средств и мотоциклов (15,1%)
- 5 – Транспортировка и хранение (5,5%)
- 6 – Деятельность по операциям с недвижимым имуществом (9,8%)
- 7 – Государственное управление и обеспечение военной безопасности; социальное обеспечение (7,2%)
- 8 – Деятельность в области здравоохранения и социальных услуг (6,1%)
- 9 – Прочие виды экономической деятельности (17,9%)

¹⁾ 2018 г.

**СТРУКТУРА ОБЪЕМА ОТГРУЖЕННЫХ ТОВАРОВ
СОБСТВЕННОГО ПРОИЗВОДСТВА, ВЫПОЛНЕННЫХ
РАБОТ И УСЛУГ СОБСТВЕННЫМИ СИЛАМИ
ОБРАБАТЫВАЮЩИХ ПРОИЗВОДСТВ
ПО ВИДАМ ЭКОНОМИЧЕСКОЙ ДЕЯТЕЛЬНОСТИ**

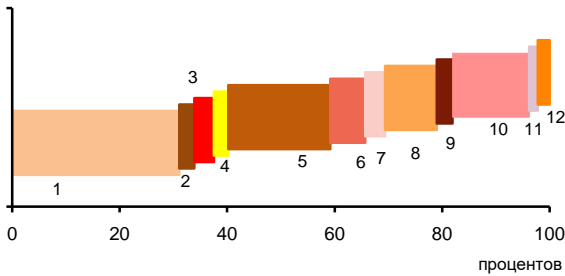

- 1 – Производство пищевых продуктов; производство напитков; производство табачных изделий (38,1%)
- 2 – Производство текстильных изделий; производство одежды; производство кожи и изделий из кожи (1,8%)
- 3 – Обработка древесины и производство изделий из дерева и пробки, кроме мебели, производство изделий из соломки и материалов для плетения (2,6%)
- 4 – Производство бумаги и бумажных изделий; деятельность полиграфическая и копирование носителей информации (1,7%)
- 5 – Производство кокса и нефтепродуктов; производство резиновых и пластмассовых изделий (19,0%)
- 6 – Производство химических веществ и химических продуктов; производство лекарственных средств и материалов, применяемых в медицинских целях (6,5%)
- 7 – Производство прочей неметаллической минеральной продукции (2,7%)
- 8 – Производство металлургическое; производство готовых металлических изделий, кроме машин и оборудования (9,6%)
- 9 – Производство компьютеров, электронных и оптических изделий; производство электрического оборудования (1,9%)
- 10 – Производство машин и оборудования, не включенных в другие группировки; производство автотранспортных средств, прицепов и полуприцепов; производство прочих транспортных средств и оборудования (14,3%)
- 11 – Производство мебели; производство прочих готовых изделий (0,6%)
- 12 – Ремонт и монтаж машин и оборудования (1,2%)

СТРУКТУРА ВНЕШНЕЙ ТОРГОВЛИ

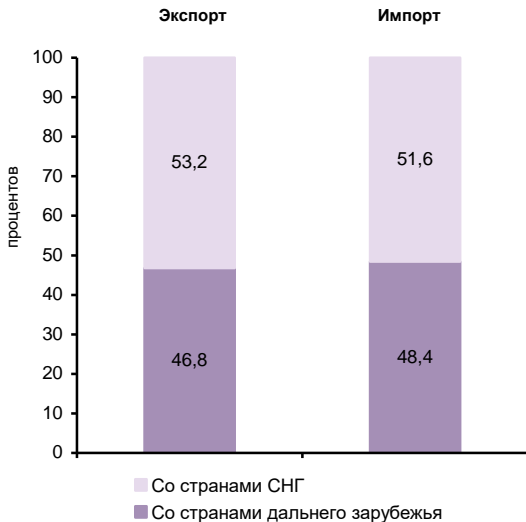

**УДЕЛЬНЫЙ ВЕС ПРОДУКЦИИ
РАСТЕНИЕВОДСТВА И ЖИВОТНОВОДСТВА
В ПРОДУКЦИИ СЕЛЬСКОГО ХОЗЯЙСТВА**

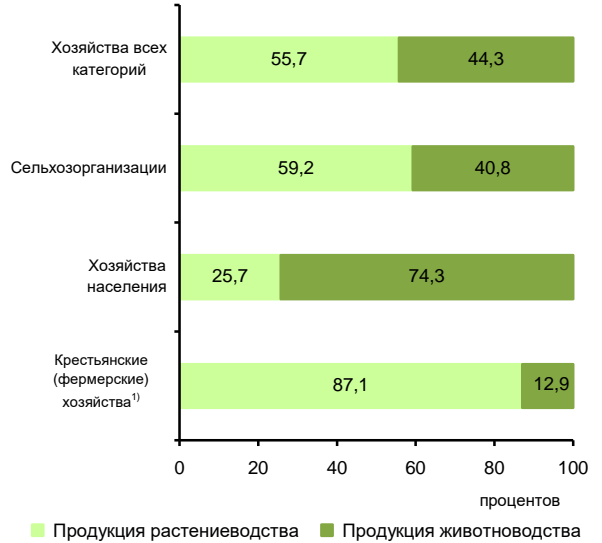

¹⁾ Включая индивидуальных предпринимателей.

**СТРУКТУРА ДЕНЕЖНЫХ ДОХОДОВ НАСЕЛЕНИЯ
(в процентах от общего объема денежных доходов населения)**

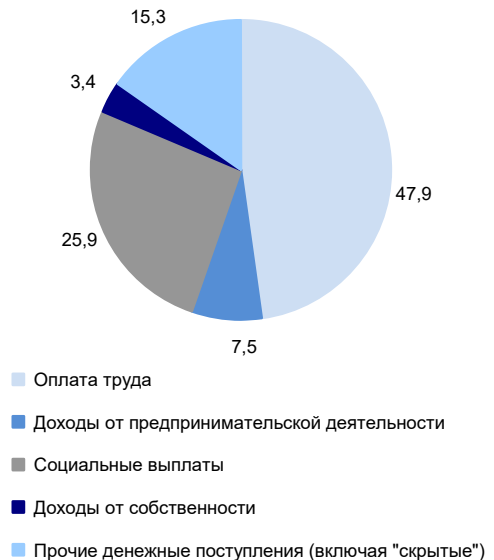

ОСНОВНЫЕ СОЦИАЛЬНО-ЭКОНОМИЧЕСКИЕ ПОКАЗАТЕЛИ

	2005	2010	2012	2013	2014	2015	2016	2017	2018	2019
НАСЕЛЕНИЕ										
Численность населения (оценка на конец года), тыс. человек	2503,5	2417,3	2398,7	2390,6	2384,8	2376,7	2365,7	2350,1	2332,8	2317,1
в том числе:										
мужчины	1160,7	1116,4	1107,9	1104,4	1101,7	1098,2	1092,6	1085,4	1077,5	1070,0
женщины	1342,8	1300,9	1290,8	1286,2	1283,1	1278,5	1273,1	1264,7	1255,3	1247,1
Из общей численности – население в трудоспособном возрасте, тыс. человек	1583,7	1464,7	1403,8	1372,7	1344,9	1315,4	1288,5	1261,9	1239,4	1255,1
Число родившихся на 1000 человек населения	10,5	12,7	13,7	13,4	13,2	12,6	12,1	10,8	10,0	9,1
Число умерших на 1000 человек населения	16,9	15,0	14,6	14,2	14,2	14,1	14,1	14,0	14,2	14,0
Естественный прирост, убыль (-) на 1000 человек населения	-6,4	-2,3	-0,9	-0,8	-1,0	-1,5	-2,0	-3,2	-4,2	-4,9
Ожидаемая продолжительность жизни при рождении, число лет:										
все население	64,62	68,36	69,11	69,77	70,01	70,44	70,74	71,10	71,11	71,61
мужчины	58,26	62,69	63,49	64,11	64,33	64,97	65,12	65,71	65,74	66,31
женщины	71,73	74,17	74,79	75,44	75,72	75,84	76,34	76,39	76,40	76,77
ТРУД										
Среднегодовая численность занятых ¹⁾ , тыс. человек	...	1093,4	1091,8	1090,1	1069,6	1055,9	1017,5	1008,5	1023,4	1018,1
Численность работников, занятых в государственных органах и органах местного самоуправления, тыс. человек	31,3	31,4	30,1	29,6	41,3	39,8	38,6	39,6	39,0	37,0
Численность безработных, тыс. человек	112,9	110,6	74,4	95,8	83,4	94,8	99,6	78,2	70,3	66,1
Уровень безработицы, процентов	8,8	8,8	6,2	8,3	7,2	8,0	8,6	6,9	6,1	5,8
Численность незанятых граждан, состоящих на учете в органах службы занятости населения в целях поиска подходящей работы (на конец года), тыс. человек	79,4	43,7	30,3	24,6	22,6	23,9	21,4	20,2	18,5	17,9
из них признаны безработными	74,2	41,6	29,1	22,6	20,7	22,2	20,0	18,7	17,4	17,0
УРОВЕНЬ ЖИЗНИ НАСЕЛЕНИЯ И СОЦИАЛЬНАЯ СФЕРА										
Среднедушевые денежные доходы (в месяц), руб.	4640	11029	13617	15896	18291	20860	21256	22139	22829	23937
Реальные денежные доходы населения, в процентах к предыдущему году	111,3	104,6	103,6	109,0	106,1	99,1	94,7	100,0	99,7	99,6
Потребительские расходы в среднем на душу населения (в месяц), руб.	3548	8165	11236	13535	14492	15334	15717	16286	17258	18334
Среднемесячная номинальная начисленная заработная плата работников организаций, руб.	4914	12051	16010	18011	19456	20090	21202	22743	25519	27962
Средний размер назначенных пенсий ²⁾ , руб.	2436	7122	8498	9258	10063	11073	11379	12252	12984	13729
Реальный размер назначенных пенсий ²⁾ , в процентах к предыдущему году	110,1	112,1	102,2	102,6	97,7	100,6	97,5	105,8	100,8	103,0
Численность пенсионеров, состоящих на учете в системе Пенсионного фонда Российской Федерации, тыс. человек	687	708	721	730	737	750	758	762	766	758
Доля численности населения с денежными доходами ниже величины прожиточного минимума к общей численности населения субъекта, процентов	24,9	23,9	20,6	17,6	17,1	18,0	17,8	17,5	17,4	17,6
Потребление продуктов питания на душу населения в год, кг:										
мясо и мясопродукты, включая субпродукты II категории и жир-сырец	54	63	68	68	66	61	62	62	63	64
молоко и молочные продукты	329	323	318	315	300	279	255	258	255	256
картофель	143	121	116	111	105	96	96	101	99	95
овощи и плодово-ягодные бахчевые культуры	90	89	86	84	81	80	82	82	80	81
хлебные продукты (хлеб и макаронные изделия в пересчете на муку, мука, крупа, бобовые)	173	167	167	166	165	160	158	156	154	154

**СИБИРСКИЙ ФЕДЕРАЛЬНЫЙ ОКРУГ
АЛТАЙСКИЙ КРАЙ**

Продолжение

	2005	2010	2012	2013	2014	2015	2016	2017	2018	2019
Общая площадь жилых помещений, приходящая в среднем на одного жителя (на конец года) – всего, м ²	20,1	21,8	22,4	22,4	22,7	23,1	23,5	23,8	24,3	24,7
в городских поселениях	19,1	20,7	21,1	21,0	21,3	21,7	22,2	22,6	23,0	23,4
в сельской местности	21,2	23,1	24,0	24,1	24,5	24,8	25,1	25,5	26,0	26,5
Численность граждан, пользующихся социальной поддержкой по оплате жилого помещения и коммунальных услуг, тыс. человек	581,6	602,3	605,8	604,4	599,6	607,2	600,1	487,8	486,1	481,5
Среднемесячный размер социальной поддержки на одного пользователя, руб.	177	338	412	423	448	473	509	677	684	722
Число семей, получивших субсидии на оплату жилого помещения и коммунальных услуг, тыс.	244,5	65,5	64,0	62,4	61,2	63,1	65,1	65,3	65,1	70,0
Среднемесячный размер субсидий на одну семью, руб.	603	750	943	1015	1048	1141	1215	1244	1303	1519
Численность детей, стоящих на учете для определения в дошкольные образовательные организации ³⁾ :										
всего, человек	26583	49631	59857	57626	58235	55212	52225	47819	44495	38548
на 1000 детей в возрасте 1 – 6 лет	180	308	354	327	323	305	287	264	251	229
Валовой коэффициент охвата дошкольным образованием, в процентах от численности детей в возрасте 1 – 6 лет ⁴⁾	45,3	54,5	56,0	57,3	58,9	60,5	61,9	62,3	62,1	64,6
Численность обучающихся по образовательным программам начального, основного и среднего общего образования, тыс. человек	265	232	237	238	243	249	260	266	270	275
Численность студентов, обучающихся по программам подготовки среднего профессионального образования, тыс. человек:										
квалифицированных рабочих, служащих	30,1	17,3	16,7	16,5	16,7	15,9	13,3	12,6	12,4	12,8
специалистов среднего звена	45,0	35,5	32,8	30,6	31,7	33,2	33,9	34,8	36,0	37,4
Численность студентов, обучающихся по программам бакалавриата, специалитета, магистратуры, тыс. человек	96,3	88,5	81,4	73,0	69,3	60,7	52,1	51,1	50,3	49,1
Численность врачей, человек:										
всего, тыс.	11,7	11,8	11,0	10,9	10,7	10,2	10,2	10,2	10,0	9,9
на 10 000 человек населения	46,7	48,7	46,0	45,7	44,9	42,9	43,1	43,3	42,7	42,6
Численность среднего медицинского персонала, человек:										
всего, тыс.	27,5	26,4	27,3	27,4	26,3	26,8	26,4	25,8	24,6	24,2
на 10 000 человек населения	109,9	109,2	114,0	114,5	110,3	112,7	111,6	109,7	105,3	104,6
Число больничных организаций	255	142	134	136	131	132	134	129	129	129
Число больничных коек:										
всего, тыс.	29,5	27,1	25,2	24,8	24,0	23,2	22,9	22,2	21,5	21,3
на 10 000 человек населения	118	112	105	104	101	98	97	95	92	92
Число амбулаторно-поликлинических организаций	467	203	226	218	215	229	215	204	200	201
Мощность амбулаторно-поликлинических организаций, посещений в смену:										
всего, тыс.	70,4	84,1	70,2	70,4	71,2	71,4	72,3	71,1	71,1	71,6
на 10 000 человек населения	281	348	293	294	299	301	306	303	304,8	309
ВАЛОВОЙ РЕГИОНАЛЬНЫЙ ПРОДУКТ										
Валовой региональный продукт:										
всего, млн руб.	135686	302901	368995	416110	446024	487903	501889	513464	549973	...
на душу населения, руб.	53812	124956	153557	173764	186799	204933	211658	217765	234886	...
Индекс физического объема валового регионального продукта, в процентах к предыдущему году	101,6	103,2	101,6	104,9	100,4	100,5	99,0	100,5	102,2	...

	2005	2010	2012	2013	2014	2015	2016	2017	2018	2019
ИНВЕСТИЦИИ										
Инвестиции в основной капитал (в фактически действовавших ценах), млн руб.	21344	54580	83853	94586	99680	78538	75285	87844	107151	115369
Индекс физического объема инвестиций в основной капитал, в процентах к предыдущему году	120,0	115,3	112,1	105,2	101,1	71,2	90,0	115,1	118,7	100,9
Удельный вес инвестиций в основной капитал, финансируемых за счет бюджетных средств, в общем объеме инвестиций, процентов	16,2	24,8	27,6	24,8	19,6	27,9	25,2	19,6	18,9	24,6
в том числе за счет федерального бюджета	10,1	11,6	12,0	9,7	8,9	13,4	9,2	5,8	6,0	8,0
ОСНОВНЫЕ ФОНДЫ										
Наличие основных фондов ⁵⁾ (на конец года; по полной учетной стоимости), млн руб.	382472	712242	797922	870401	907409	931166	871625	935963	986820	1487427
Ввод в действие основных фондов, млн руб.	17628	36085	53284	55897	56244	39287	57649	63535	70345	112307
Степень износа основных фондов ⁶⁾ (на конец года), процентов	44,8	36,3	38,2	41,1	42,0	45,5	48,3	51,4	52,2	53,4
Удельный вес полностью изношенных основных фондов ⁶⁾ (на конец года; по полной учетной стоимости; в процентах от общего объема основных фондов)	13,4	10,6	10,1	10,3	10,7	12,8	14,3	15,6	17,7	21,1
ПРЕДПРИЯТИЯ И ОРГАНИЗАЦИИ										
Число предприятий и организаций (на конец года; по данным государственной регистрации)	60977	59132	53684	55454	55916	57530	56374	53486	50228	46981
ПРОМЫШЛЕННОЕ ПРОИЗВОДСТВО										
Объем отгруженных товаров собственного производства, выполненных работ и услуг собственными силами по видам экономической деятельности, млн руб.:										
добыча полезных ископаемых							4849	6143	5023	7746
обрабатывающие производства							268898	307970	322810	357699
обеспечение электрической энергией, газом и паром; кондиционирование воздуха							42033	45807	47440	43901
водоснабжение; водоотведение, организация сбора и утилизации отходов, деятельность по ликвидации загрязнений							6682	8069	10323	9813
Индекс промышленного производства ^{7);8)} , в процентах к предыдущему году	96,8	122,0	104,4	101,3	98,9	101,9	100,1	103,7	100,8	101,8
Индекс производства по видам экономической деятельности ⁸⁾ , в процентах к предыдущему году										
добыча полезных ископаемых						96,5	92,3	95,2	119,3	117,7
обрабатывающие производства						101,8	99,8	104,9	100,4	102,6
обеспечение электрической энергией, газом и паром; кондиционирование воздуха						103,7	101,2	94,8	96,4	91,3
водоснабжение; водоотведение, организация сбора и утилизации отходов, деятельность по ликвидации загрязнений						102,4	112,5	109,0	118,4	102,7
СЕЛЬСКОЕ ХОЗЯЙСТВО										
Продукция сельского хозяйства в хозяйствах всех категорий (в фактически действовавших ценах), млн руб.	39839	78563	85051	102220	98774	123741	143325	125999	131825	144540
Индекс производства продукции сельского хозяйства в хозяйствах всех категорий, в процентах к предыдущему году	91,1	93,5	86,4	121,9	85,8	106,5	112,0	101,8	103,3	98,8

**СИБИРСКИЙ ФЕДЕРАЛЬНЫЙ ОКРУГ
АЛТАЙСКИЙ КРАЙ**

Продолжение

	2005	2010	2012	2013	2014	2015	2016	2017	2018	2019
Посевная площадь всех сельскохозяйственных культур в хозяйствах всех категорий, тыс. га	5191,3	5135,7	5427,0	5482,9	5444,3	5365,6	5378,3	5397,9	5134,7	5146,9
Структура посевных площадей сельскохозяйственных культур в хозяйствах всех категорий, в процентах от всей посевной площади:										
зерновые и зернобобовые культуры	69,5	66,1	65,2	64,5	68,3	67,7	67,8	69,4	63,1	61,6
технические культуры	7,7	12,2	13,0	14,3	13,2	13,0	15,1	14,1	20,0	23,0
картофель и овощебахчевые культуры	1,5	1,2	1,1	1,0	0,9	0,9	0,8	0,7	0,8	0,7
кормовые культуры	21,3	20,5	20,7	20,3	17,6	18,4	16,3	15,7	16,1	14,7
Поголовье скота в хозяйствах всех категорий (на конец года), тыс. голов:										
крупный рогатый скот в том числе коровы	865,1	868,5	829,5	786,6	772,2	742,8	732,1	731,6	725,5	714,8
свины	381,1	367,0	342,2	330,0	319,1	300,9	299,2	297,9	301,3	295,9
овцы и козы	470,5	500,4	512,6	498,5	473,5	452,4	397,6	394,8	425,3	426,6
Производство в хозяйствах всех категорий, тыс. т:										
зерно (в весе после доработки)	2952,6	4240,8	2516,8	4926,1	3294,9	3940,4	4829,7	4975,5	5010,7	4591,7
сахарная свекла	311,7	402,9	455,0	661,3	555,4	819,6	1131,1	1084,6	888,1	1327,1
семена подсолнечника (в весе после доработки) ⁹⁾	159,2	227,6	229,4	381,2	195,5	356,8	513,0	560,7	618,6	630,9
бобы соевые (в весе после доработки) ⁹⁾	3,8	20,1	10,9	13,2	18,7	25,6	51,8	90,0	126,6	178,0
льноволокно	7,5	6,6	4,8	4,6	4,4	4,6	4,8	4,1	3,7	4,9
картофель	826,3	686,4	508,8	621,5	565,1	502,9	543,9	523,1	515,7	463,4
овощи	220,9	195,3	186,7	174,7	158,4	156,2	178,4	158,2	142,0	147,3
скот и птица на убой (в убойном весе)	140,0	188,7	214,8	215,3	215,3	208,5	196,4	185,4	192,4	194,4
молоко	1317,7	1364,2	1326,9	1219,0	1243,0	1216,2	1191,1	1193,8	1179,0	1203,9
яйца, млн шт.	884,1	988,9	977,8	925,3	959,8	959,0	971,8	963,1	976,7	993,7
СТРОИТЕЛЬСТВО										
Объем работ, выполненных по виду деятельности «Строительство» (в фактически действовавших ценах), млн руб.	10743,0	20881,3	29863,8	34108,6	34630,7	52207,4	45834,0	56493,5	54195,6	59052,1
Индекс физического объема работ, выполненных по виду деятельности «Строительство», в процентах к предыдущему году	134,7	120,8	101,2	106,8	99,2	103,2	83,2	120,7	94,0	103,4
Ввод в действие жилых домов, тыс. м ² общей площади жилых помещений	398	660	646	665	755	890	754	630	786	758
Удельный вес жилых домов, построенных населением за счет собственных и привлеченных средств, в общем вводе жилья, процентов	59,8	41,0	56,5	53,0	45,6	33,3	31,0	40,2	39,2	43,9
Ввод в действие мощностей:										
дошкольных образовательных организаций, мест	–	375	425	1085	1046	2082	1771	25	–	1595
общеобразовательных организаций, учебных мест	1910	552	865	519	716	140	682	842	950	952
больничных организаций, коек	138	–	165	134	147	–	512	–	–	–
амбулаторно-поликлинических организаций, посещений в смену	216	810	1403	319	579	489	315	177	60	600
ТОРГОВЛЯ И УСЛУГИ НАСЕЛЕНИЮ										
Оборот розничной торговли (в фактически действовавших ценах):										
всего, млн руб.	82057	180377	254125	282804	306526	321230	326859	339235	352257	370868
на душу населения, руб.	32543	74411	105754	118096	128376	134925	137844	143873	150444	159514
Индекс физического объема оборота розничной торговли, в процентах к предыдущему году	112,5	106,6	110,8	104,4	100,1	90,6	94,8	100,7	101,3	101,0
Оборот общественного питания (в фактически действовавших ценах), млн руб.	2370	5025	6602	7325	8045	8694	9072	9489	9856	10365
Индекс физического объема оборота общественного питания, в процентах к предыдущему году	111,8	105,8	106,4	101,8	100,0	94,8	98,3	101,0	101,5	100,1
Объем платных услуг населению (в фактически действовавших ценах), млн руб.	22934	50944	60409	65891	72008	79761	84543	88834	94504	101564
Индекс физического объема платных услуг населению, в процентах к предыдущему году	108,5	101,8	102,0	100,7	101,7	101,9	98,9	99,5	102,1	101,8

	2005	2010	2012	2013	2014	2015	2016	2017	2018	2019
ТРАНСПОРТ										
Эксплуатационная длина железнодорожных путей общего пользования (на конец года), км	1584	1435	1452	1452	1452	1452	1570	1565	1566	1566
Протяженность автомобильных дорог общего пользования с твердым покрытием (на конец года), км	14508	15354	37177	38270	37687	37071	37036	37098	36042	36494
Грузооборот автомобильного транспорта, млн т·км	1151	1421	1645	1397	1577	1530	1395	1844	2110	2137
Пассажиروоборот автобусного транспорта общего пользования, млн пассажиро-километров	1325	1959	1994	1838	1799	1807	1784	1803	1808	1825
ИНФОРМАЦИОННЫЕ И КОММУНИКАЦИОННЫЕ ТЕХНОЛОГИИ										
Удельный вес домашних хозяйств, имевших широкополосный доступ к сети Интернет, в общем числе домашних хозяйств, процентов					59,0	57,6	60,0	65,8	69,4	69,4
Удельный вес населения, использовавшего сеть Интернет, в общей численности населения, процентов					69,4	72,4	71,6	76,4	80,1	82,0
Удельный вес организаций, использовавших широкополосный доступ к сети Интернет, в общем числе обследованных организаций, процентов		40,5	64,2	69,3	75,7	75,1	76,6	78,7	84,6	85,6
Число подключенных абонентских устройств мобильной связи на 1000 человек населения (на конец года), шт.	555,6	1267,4	1347,1	1369,8	1505,1	1588,9	1604,5	1676,5	1644,0	1719,1
Число активных абонентов широкополосного доступа к сети Интернет на 100 человек населения (на конец года), единиц:										
фиксированного			12,2	13,3	14,4	16,2	17,0	17,8	18,3	18,6
мобильного			57,3	60,3	60,5	64,7	64,3	72,1	79,1	86,0
ФИНАНСЫ										
Доходы консолидированного бюджета субъекта, млн руб.	29398	72376	82275	87557	94550	95509	99465	102067	119763	126457
из них доходы муниципальных образований	16637	33141	36312	37198	38565	36807	37860	43125	46606	55440
Расходы консолидированного бюджета субъекта, млн руб.	28301	67323	86894	88326	95713	98157	94291	99772	110975	126016
из них расходы муниципальных образований	16888	32533	36434	37977	39412	37138	37866	42271	46601	54758
Поступление налогов, сборов и иных обязательных платежей в бюджетную систему Российской Федерации, млн руб.	15605	43245	51131	55676	60786	63401	73136	79486	83949	91106
Задолженность по налогам и сборам в бюджетную систему Российской Федерации, млн руб.	6075	8973	8663	8699	8549	8329	9959	9817	7518	6067
ЦЕНЫ										
Индекс потребительских цен (декабрь к декабрю предыдущего года), процентов	113,6	108,2	107,2	107,0	111,2	112,4	105,8	101,8	104,1	103,3
Стоимость фиксированного набора потребительских товаров и услуг (на конец года):										
руб.	4277,0	7543,0	8363,4	9130,3	10622,2	11751,3	12721,3	13158,0	13780,3	14610,0
в процентах к среднероссийской стоимости	91	87	85	85	88	88	90	89	89	91

¹⁾ Данные рассчитаны в соответствии с актуализированной методикой расчета баланса трудовых ресурсов и оценки затрат труда.

²⁾ Данные за 2016 – 2017 гг. приведены не включая единовременную денежную выплату в размере 5 тысяч рублей, назначенную в соответствии с Федеральным законом от 22 ноября 2016 г. № 385-ФЗ. Средний размер назначенных пенсий, включая единовременную денежную выплату, составил по состоянию на 1 января 2017 г. – 16379 рублей, реальный размер назначенных пенсий по состоянию на 1 января 2017 г. – 140,4%, по состоянию на 1 января 2018 г. – 73,5%.

³⁾ Начиная с 2015 г. по данным Минпросвещения России. Данные выгружены из федерального сегмента электронной очереди по состоянию на 31 декабря 2019 г.

⁴⁾ С учетом переоценки (см. методологические пояснения к разделу).

⁵⁾ До 2018 г. – охват детей дошкольным образованием.

⁶⁾ По коммерческим организациям (без субъектов малого предпринимательства).

⁷⁾ С 2015 г. данные приведены по агрегированному индексу производства по видам экономической деятельности «Добыча полезных ископаемых», «Обрабатывающие производства», «Обеспечение электрической энергией, газом и паром; кондиционирование воздуха», «Водоснабжение; водоотведение, организация сбора и утилизации отходов, деятельность по ликвидации загрязнений» (ОКВЭД2), до 2015 г. – по видам экономической деятельности «Добыча полезных ископаемых», «Обрабатывающие производства», «Производство и распределение электроэнергии, газа и воды» (ОКВЭД).

⁸⁾ Данные за 2015 – 2018 гг. уточнены по итогам ретроспективного пересчета индексов производства, проведенного в связи с переходом в расчетах индексов производства на новый базисный 2018 г.

⁹⁾ 2005 г. – в первоначально оприходованном весе.

КРАСНОЯРСКИЙ КРАЙ



Площадь территории – 2366,8 тыс. км²

На севере – климат умеренного пояса (континентальный)

На юге – климат горных областей Алтая и Саян

Средняя температура января 2019 г.: -24,2°С

Средняя температура июля 2019 г.: +14,2°С

Население (оценка на 1 января 2020 г.), тыс. человек:

все население – 2866,2
 городское – 2222,2
 сельское – 644,0

Национальная структура населения

(по переписи на 14 октября 2010 г.), процентов к населению, указавшему национальную принадлежность:

русские – 91,3	долганы – 0,2
украинцы – 1,4	эвенки – 0,2
татары – 1,3	ненцы – 0,1
немцы – 0,8	кеты – 0,04
азербайджанцы – 0,6	нганасаны – 0,03
чуваши – 0,4	селькупы – 0,01
армяне – 0,4	энцы – 0,01
белорусы – 0,4	чулымцы – 0,01
киргизы – 0,3	другие национальности – 2,5

Наиболее крупные города

(число жителей – оценка на 1 января 2020 г.), тыс. человек:

Красноярск – 1093,8
 Норильск – 181,8
 Ачинск – 105,5
 Канск – 88,9
 Железногорск – 82,6
 Минусинск – 67,9
 Зеленогорск – 61,6

Плотность населения (на 1 января 2020 г.) – 1,2 человека на 1 км²

Муниципальные образования (на 1 января 2020 г.) – 569

в том числе:

муниципальные районы – 44
 городские округа – 17
 городские поселения – 26
 сельские поселения – 482

РАСПРЕДЕЛЕНИЕ ЧИСЛА МИГРАНТОВ ПО ОСНОВНЫМ ПОТОКАМ ПЕРЕДВИЖЕНИЯ в 2019 г.

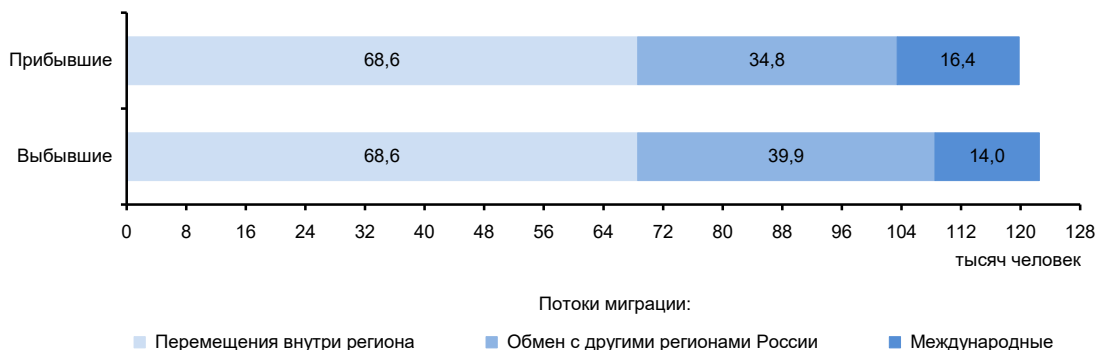

ЭКОНОМИКА КРАЯ в 2019 г.

В структуре валового регионального продукта в 2018 г. основными видами экономической деятельности являлись: обрабатывающие производства – 31,8%; добыча полезных ископаемых – 25,6; торговля оптовая и розничная; ремонт автотранспортных средств и мотоциклов – 6,0; транспортировка и хранение – 5,9; строительство – 4,6%.

В объеме инвестиций в основной капитал 58,7% заняли собственные средства, 41,3% – привлеченные средства.

Объем финансовых вложений, поступивших в экономику края, составил 6572956 млн руб.

Сальдо прямых иностранных инвестиций, по данным Банка России, составило 1792 млн долл. США.

Индекс промышленного производства по сравнению с 2018 г. составил 101,7%, по видам экономической деятельности «Добыча полезных ископаемых» – 98,6, «Обрабатывающие производства» – 104,0, «Обеспечение электрической энергией, газом и паром; кондиционирование воздуха» – 99,5, «Водоснабжение; водоотведение, организация сбора и утилизации отходов, деятельность по ликвидации загрязнений» – 101,1%. В объеме отгруженных товаров собственного производства, выполненных работ и услуг собственными силами по добыче полезных ископаемых край занимает 7 место в России (в федеральном округе – 2), по обрабатывающим производствам – 6 (1), по обеспечению электрической энергией, газом и паром; кондиционированию воздуха – 7 (1), по водоснабжению; водоотведению, организации сбора и утилизации отходов, деятельности по ликвидации загрязнений – 11 (1).

На долю края приходится значительная часть общероссийской добычи угля.

В сельском хозяйстве края преобладает производство зерна, картофеля и овощей; развиты животноводство мясомолочного направления, овцеводство, птицеводство, пчеловодство, звероводство и оленеводство.

Оборот розничной торговли составил 578,8 млрд руб., или 103,0% (в сопоставимых ценах) к 2018 г. По уровню оборота розничной торговли на душу населения край занял 36 место в Российской Федерации (в 2018 г. – 37 место). В структуре оборота розничной торговли удельный вес пищевых продуктов, включая напитки, и табачных изделий составил 45,4%, непродовольственных товаров – 54,6% (в 2018 г. – соответственно 45,0 и 55,0%).

Оборот общественного питания составил 30,3 млрд руб., или 107,5% (в сопоставимых ценах) к 2018 г.

Сальдированный финансовый результат (прибыль минус убыток) деятельности организаций составил 1106737 млн руб.

Внешнеторговый оборот края составил 9268,7 млн долл. США, в том числе экспорт – 6787,0 млн долл. США, или 100,02% к уровню 2018 г., импорт – соответственно 2481,7 млн долл. США и 118,2%.

**УДЕЛЬНЫЙ ВЕС КРАЯ
В ОБЩЕРОССИЙСКИХ ОСНОВНЫХ
ЭКОНОМИЧЕСКИХ ПОКАЗАТЕЛЯХ**

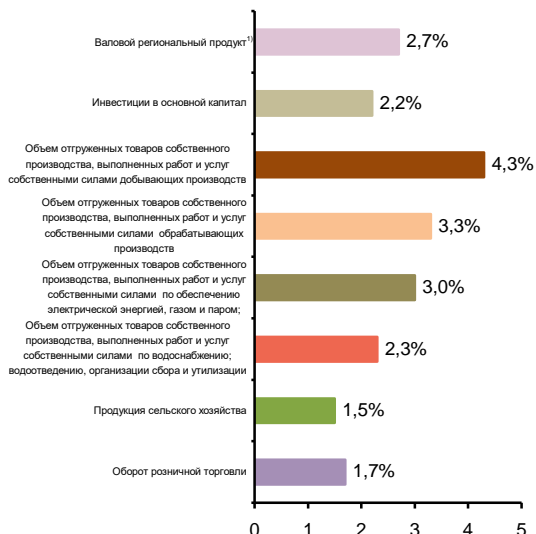

**СТРУКТУРА ВАЛОВОГО РЕГИОНАЛЬНОГО ПРОДУКТА
ПО ОТРАСЛЯМ ЭКОНОМИКИ¹⁾**
(в текущих основных ценах)



¹⁾ 2018 г.

**СТРУКТУРА ОБЪЕМА ОТГРУЖЕННЫХ ТОВАРОВ
СОБСТВЕННОГО ПРОИЗВОДСТВА, ВЫПОЛНЕННЫХ
РАБОТ И УСЛУГ СОБСТВЕННЫМИ СИЛАМИ
ОБРАБАТЫВАЮЩИХ ПРОИЗВОДСТВ
ПО ВИДАМ ЭКОНОМИЧЕСКОЙ ДЕЯТЕЛЬНОСТИ**

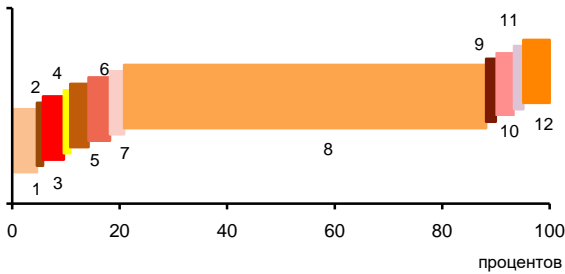

- 1 – Производство пищевых продуктов; производство напитков; производство табачных изделий (3,6%)
- 2 – Производство текстильных изделий; производство одежды; производство кожи и изделий из кожи (0,1%)
- 3 – Обработка древесины и производство изделий из дерева и пробки, кроме мебели, производство изделий из соломки и материалов для плетения (2,9%)
- 4 – Производство бумаги и бумажных изделий; деятельность полиграфическая и копирование носителей информации (0,2%)
- 5 – Производство кокса и нефтепродуктов; производство резиновых и пластмассовых изделий (2,4%)
- 6 – Производство химических веществ и химических продуктов; производство лекарственных средств и материалов, применяемых в медицинских целях (3,0%)
- 7 – Производство прочей неметаллической минеральной продукции (1,6%)
- 8 – Производство металлургическое; производство готовых металлических изделий, кроме машин и оборудования (78,4%)
- 9 – Производство компьютеров, электронных и оптических изделий; производство электрического оборудования (0,8%)
- 10 – Производство машин и оборудования, не включенных в другие группировки; производство автотранспортных средств, прицепов и полуприцепов; производство прочих транспортных средств и оборудования (2,4%)
- 11 – Производство мебели; производство прочих готовых изделий (0,7%)
- 12 – Ремонт и монтаж машин и оборудования (3,9%)

**УДЕЛЬНЫЙ ВЕС ПРОДУКЦИИ
РАСТЕНИЕВОДСТВА И ЖИВОТНОВОДСТВА
В ПРОДУКЦИИ СЕЛЬСКОГО ХОЗЯЙСТВА**

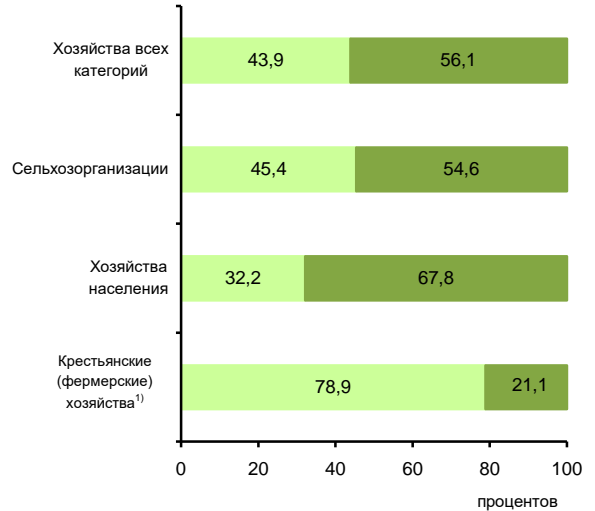

¹⁾ Включая индивидуальных предпринимателей.

СТРУКТУРА ВНЕШНЕЙ ТОРГОВЛИ

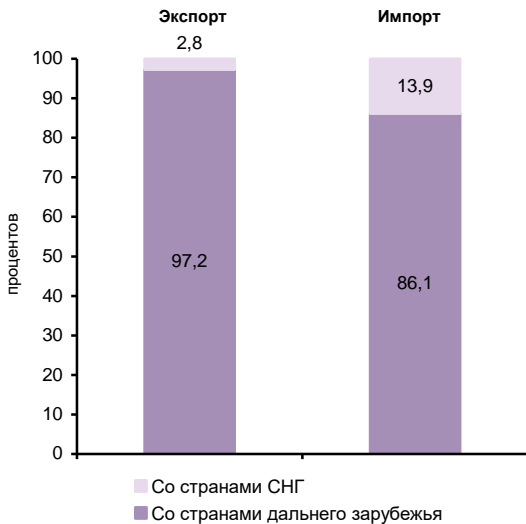

СТРУКТУРА ДЕНЕЖНЫХ ДОХОДОВ НАСЕЛЕНИЯ

(в процентах от общего объема денежных доходов населения)

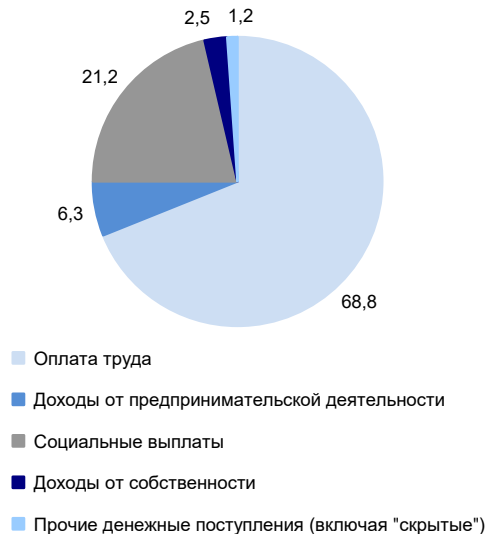

ОСНОВНЫЕ СОЦИАЛЬНО-ЭКОНОМИЧЕСКИЕ ПОКАЗАТЕЛИ

	2005	2010	2012	2013	2014	2015	2016	2017	2018	2019
НАСЕЛЕНИЕ										
Численность населения (оценка на конец года), тыс. человек	2869,3	2829,1	2846,5	2852,8	2858,8	2866,5	2875,3	2876,5	2874,0	2866,2
в том числе:										
мужчины	1340,0	1318,0	1327,9	1331,5	1334,6	1338,4	1342,7	1343,8	1342,6	1338,4
женщины	1529,3	1511,1	1518,6	1521,3	1524,2	1528,1	1532,6	1532,7	1531,4	1527,8
Из общей численности – население в трудоспособном возрасте, тыс. человек	1860,2	1782,6	1751,1	1729,8	1707,2	1683,9	1666,2	1646,7	1629,3	1648,4
Число родившихся на 1000 человек населения	10,9	13,6	14,5	14,4	14,4	14,4	13,9	12,4	11,7	10,5
Число умерших на 1000 человек населения	15,8	13,5	13,0	12,7	12,7	12,7	12,5	12,3	12,4	12,2
Естественный прирост, убыль (-) на 1000 человек населения	-4,9	0,1	1,5	1,7	1,7	1,7	1,4	0,1	-0,7	-1,7
Ожидаемая продолжительность жизни при рождении, число лет:										
все население	63,02	67,57	68,42	69,06	69,23	69,69	70,01	70,61	70,71	71,16
мужчины	56,58	61,60	62,65	63,35	63,60	64,01	64,32	65,04	64,94	65,83
женщины	70,35	73,77	74,26	74,77	74,83	75,34	75,67	76,07	76,44	76,30
ТРУД										
Среднегодовая численность занятых ¹⁾ , тыс. человек	...	1437,9	1437,2	1435,2	1427,3	1424,4	1391,3	1411,2	1406,4	1405,2
Численность работников, занятых в государственных органах и органах местного самоуправления, тыс. человек	35,7	40,8	39,8	39,4	54,0	51,9	51,6	51,9	51,5	50,0
Численность безработных, тыс. человек	152,0	97,1	84,0	86,1	76,3	93,3	90,2	85,4	73,3	66,6
Уровень безработицы, процентов	9,5	6,2	5,5	5,7	5,0	6,2	6,1	5,7	4,9	4,5
Численность незанятых граждан, состоящих на учете в органах службы занятости населения в целях поиска подходящей работы (на конец года), тыс. человек	52,6	36,8	26,2	25,0	22,2	23,7	21,1	18,8	14,5	14,1
из них признаны безработными	50,0	35,0	24,4	20,5	18,4	20,3	17,7	14,6	12,2	12,2
УРОВЕНЬ ЖИЗНИ НАСЕЛЕНИЯ И СОЦИАЛЬНАЯ СФЕРА										
Среднедушевые денежные доходы (в месяц), руб.	7790	18262	22524	24258	24392	27053	27885	28819	30015	31739
Реальные денежные доходы населения, в процентах к предыдущему году	107,5	100,8	104,6	104,6	95,1	98,6	97,7	100,6	101,4	100,6
Потребительские расходы в среднем на душу населения (в месяц), руб.	5153	12246	16735	19861	20687	20324	21054	21847	23115	25087
Среднемесячная номинальная начисленная заработная плата работников организаций, руб.	10502	23254	28672	31623	34178	36071	38474	41117	45635	49932
Средний размер назначенных пенсий ²⁾ , руб.	2712	8145	9841	10782	11707	12994	13331	14226	15062	15916
Реальный размер назначенных пенсий ²⁾ , в процентах к предыдущему году	114,6	113,2	103,2	104,8	99,2	103,3	98,2	105,2	100,8	102,4
Численность пенсионеров, состоящих на учете в системе Пенсионного фонда Российской Федерации, тыс. человек	758	777	795	805	819	835	847	848	856	850
Доля численности населения с денежными доходами ниже величины прожиточного минимума к общей численности населения субъекта, процентов	21,4	17,9	15,6	15,6	17,0	18,9	18,4	17,6	17,1	17,3
Потребление продуктов питания на душу населения в год, кг:										
мясо и мясопродукты, включая субпродукты II категории и жир-сырец	62	75	77	77	76	71	75	80	82	83
молоко и молочные продукты	232	240	240	231	236	234	229	233	231	234
картофель	208	168	145	136	124	114	112	101	97	97
овощи и плодово-ягодные бахчевые культуры	103	101	99	93	89	88	90	94	98	98
хлебные продукты (хлеб и макаронные изделия в пересчете на муку, мука, крупа, бобовые)	124	120	117	116	114	112	114	112	110	111

**СИБИРСКИЙ ФЕДЕРАЛЬНЫЙ ОКРУГ
КРАСНОЯРСКИЙ КРАЙ**

Продолжение

	2005	2010	2012	2013	2014	2015	2016	2017	2018	2019
Общая площадь жилых помещений, приходящая в среднем на одного жителя ³⁾ (на конец года) – всего, м ²	21,0	22,5	22,9	23,0	23,3	23,9	24,3	24,6	25,0	25,4
в городских поселениях	20,9	22,6	22,8	23,1	23,3	23,9	24,3	24,5	24,8	25,3
в сельской местности	21,1	22,3	23,0	22,6	23,2	24,0	24,5	24,9	25,5	25,9
Численность граждан, пользующихся социальной поддержкой по оплате жилого помещения и коммунальных услуг, тыс. человек	710,4	637,1	678,2	685,8	675,7	720,0	746,5	760,5	770,7	779,5
Среднемесячный размер социальной поддержки на одного пользователя, руб.	215	706	787	839	850	849	815	842	849	840
Число семей, получивших субсидии на оплату жилого помещения и коммунальных услуг, тыс.	286,2	131,5	99,8	88,6	79,3	80,5	78,4	75,1	70,8	69,1
Среднемесячный размер субсидий на одну семью, руб.	744	954	1111	1236	1306	1511	1486	1526	1582	1768
Численность детей, стоящих на учете для определения в дошкольные образовательные организации ⁴⁾ :										
всего, человек	39037	101478	119919	106104	96754	83364	83883	81608	73391	66038
на 1000 детей в возрасте 1 – 6 лет	228	524	578	487	429	361	355	341	308	286
Валовой коэффициент охвата дошкольным образованием, в процентах от численности детей в возрасте 1 – 6 лет ⁵⁾	57,0	54,6	55,4	57,3	59,0	61,6	63,4	64,1	64,4	66,1
Численность обучающихся по образовательным программам начального, основного и среднего общего образования, тыс. человек	335	288	294	294	298	307	321	331	339	347
Численность студентов, обучающихся по программам подготовки среднего профессионального образования, тыс. человек:										
квалифицированных рабочих, служащих	34,7	24,8	22,8	22,4	21,1	20,6	14,5	15,7	15,1	14,6
специалистов среднего звена	61,5	49,5	46,2	40,7	46,5	45,3	48,5	52,4	54,1	55,4
Численность студентов, обучающихся по программам бакалавриата, специалитета, магистратуры, тыс. человек	132,0	121,8	110,0	102,5	96,1	89,7	81,2	76,9	73,8	68,7
Численность врачей, человек:										
всего, тыс.	14,4	15,2	14,1	14,4	14,3	13,6	13,7	14,1	14,3	14,3
на 10 000 человек населения	50,3	53,7	49,6	50,6	50,1	47,6	47,8	49,1	49,8	49,9
Численность среднего медицинского персонала, человек:										
всего, тыс.	32,8	34,2	34,7	34,9	34,2	34,0	34,0	33,7	34,0	33,6
на 10 000 человек населения	114,4	121,0	121,7	122,2	119,5	118,7	118,1	117,1	118,1	117,1
Число больничных организаций	249	146	150	148	143	115	117	118	123	123
Число больничных коек:										
всего, тыс.	32,6	28,9	26,7	26,5	25,6	24,6	24,2	23,6	23,3	23,0
на 10 000 человек населения	114	102	94	93	90	86	84	82	81	80
Число амбулаторно-поликлинических организаций	589	483	514	531	525	513	534	569	573	533
Мощность амбулаторно-поликлинических организаций, посещений в смену:										
всего, тыс.	88,8	85,3	90,9	91,8	91,9	91,2	93,2	94,2	93,2	93,4
на 10 000 человек населения	309	302	319	322	321	318	324	328	324	326
ВАЛОВОЙ РЕГИОНАЛЬНЫЙ ПРОДУКТ										
Валовой региональный продукт:										
всего, млн руб.	439737	1055525	1183228	1256934	1410720	1667041	1745743	1899226	2280026	...
на душу населения, руб.	152389	372848	416273	441085	493986	582346	608083	660394	792981	...
Индекс физического объема валового регионального продукта, в процентах к предыдущему году	103,3	105,8	105,8	102,9	101,0	97,8	101,5	103,3	103,3	...

	2005	2010	2012	2013	2014	2015	2016	2017	2018	2019
ИНВЕСТИЦИИ										
Инвестиции в основной капитал (в фактически действовавших ценах), млн руб.	71388	266910	381657	376903	363956	396865	425932	420886	421780	426491
Индекс физического объема инвестиций в основной капитал, в процентах к предыдущему году	129,5	110,8	117,2	96,1	92,9	96,4	102,6	96,6	98,1	95,7
Удельный вес инвестиций в основной капитал, финансируемых за счет бюджетных средств, в общем объеме инвестиций, процентов	9,4	15,5	11,4	10,0	8,9	9,1	6,7	12,4	12,1	9,3
в том числе за счет федерального бюджета	5,0	11,3	6,4	4,6	4,5	4,6	3,6	9,0	6,3	5,7
ОСНОВНЫЕ ФОНДЫ										
Наличие основных фондов ⁶⁾ (на конец года; по полной учетной стоимости), млн руб.	823467	1628414	2070838	2335977	2537118	2879635	3227379	3604524	3949492	4856289
Ввод в действие основных фондов, млн руб.	47011	128034	247516	274685	266044	316950	302190	335402	341656	388668
Степень износа основных фондов ⁷⁾ (на конец года), процентов	37,6	36,2	38,1	37,8	39,3	40,6	41,8	41,4	43,5	44,9
Удельный вес полностью изношенных основных фондов ⁷⁾ (на конец года; по полной учетной стоимости; в процентах от общего объема основных фондов)	10,0	8,7	9,9	10,1	11,3	11,9	13,9	13,2	15,0	16,8
ПРЕДПРИЯТИЯ И ОРГАНИЗАЦИИ										
Число предприятий и организаций (на конец года; по данным государственной регистрации)	65168	74113	72659	76304	78517	80688	78998	76128	74239	67202
ПРОМЫШЛЕННОЕ ПРОИЗВОДСТВО										
Объем отгруженных товаров собственного производства, выполненных работ и услуг собственными силами по видам экономической деятельности, млн руб.:										
добыча полезных ископаемых							407615	552416	748109	780629
обрабатывающие производства							931451	990878	1206799	1569814
обеспечение электрической энергией, газом и паром; кондиционирование воздуха							158793	163533	174982	176653
водоснабжение; водоотведение, организация сбора и утилизации отходов, деятельность по ликвидации загрязнений							24624	28898	28813	30435
Индекс промышленного производства ^{8),9)} , в процентах к предыдущему году	100,8	135,8	109,3	109,3	102,3	97,6	98,7	103,9	106,4	101,7
Индекс производства по видам экономической деятельности ⁹⁾ , в процентах к предыдущему году										
добыча полезных ископаемых						99,7	101,3	103,5	108,7	98,6
обрабатывающие производства						95,3	96,7	104,9	105,7	104,0
обеспечение электрической энергией, газом и паром; кондиционирование воздуха						103,3	98,6	98,6	100,4	99,5
водоснабжение; водоотведение, организация сбора и утилизации отходов, деятельность по ликвидации загрязнений						101,0	106,3	114,6	101,7	101,1
СЕЛЬСКОЕ ХОЗЯЙСТВО										
Продукция сельского хозяйства в хозяйствах всех категорий (в фактически действовавших ценах), млн руб.	31037	56408	56615	61183	66302	76204	80983	71935	77914	84865
Индекс производства продукции сельского хозяйства в хозяйствах всех категорий, в процентах к предыдущему году	101,7	95,7	93,1	99,0	95,1	100,3	103,3	94,4	101,6	104,5

**СИБИРСКИЙ ФЕДЕРАЛЬНЫЙ ОКРУГ
КРАСНОЯРСКИЙ КРАЙ**

Продолжение

	2005	2010	2012	2013	2014	2015	2016	2017	2018	2019
Посевная площадь всех сельскохозяйственных культур в хозяйствах всех категорий, тыс. га	1608,0	1446,4	1466,9	1493,1	1495,9	1508,0	1527,7	1508,8	1497,9	1494,6
Структура посевных площадей сельскохозяйственных культур в хозяйствах всех категорий, в процентах от всей посевной площади:										
зерновые и зернобобовые культуры	62,2	67,6	68,4	69,4	69,7	69,4	69,1	69,5	63,5	61,2
технические культуры	0,4	0,4	1,1	1,9	2,0	2,3	2,4	4,1	8,2	10,6
картофель и овощебахчевые культуры	5,3	4,5	4,0	3,7	3,5	3,2	3,0	2,9	2,9	2,7
кормовые культуры	32,1	27,5	26,5	25,0	24,8	25,1	25,5	23,5	25,4	25,5
Поголовье скота в хозяйствах всех категорий (на конец года), тыс. голов:										
крупный рогатый скот в том числе коровы	475,8	412,4	406,6	388,6	379,2	377,1	371,1	371,3	359,4	356,1
свины	180,8	163,6	158,2	151,6	148,9	147,6	141,9	143,1	139,4	137,8
овцы и козы	396,4	394,1	428,1	384,7	387,1	530,0	545,8	529,1	507,9	517,9
Производство в хозяйствах всех категорий, тыс. т:										
зерно (в весе после доработки)	1590,5	2072,2	1788,7	2218,2	2212,6	2258,4	2357,5	1922,9	1890,0	2182,3
семена подсолнечника (в весе после доработки) ¹⁰⁾	0,3	0,2	0,3	0,1	0,0	0,2	0,7	0,4	0,8	1,7
картофель	1081,4	1013,9	802,5	726,7	720,8	670,0	687,1	595,2	628,1	671,3
овощи	288,5	207,0	184,4	162,5	142,4	144,7	149,9	146,7	164,2	157,9
скот и птица на убой (в убойном весе)	121,2	134,7	140,1	134,5	113,6	108,3	125,9	134,3	134,4	129,5
молоко	638,9	677,0	677,4	649,2	654,9	658,1	640,7	638,7	625,9	641,3
яйца, млн шт.	778,1	772,7	855,7	834,9	786,9	809,5	785,5	790,7	805,9	854,2
СТРОИТЕЛЬСТВО										
Объем работ, выполненных по виду деятельности «Строительство» (в фактически действовавших ценах), млн руб.	24634,7	87265,2	133576,1	135541,6	133530,5	185744,2	201674,6	177180,9	165170,9	141768,9
Индекс физического объема работ, выполненных по виду деятельности «Строительство», в процентах к предыдущему году	112,2	105,5	113,8	99,5	93,8	103,0	103,7	87,2	90,4	82,3
Ввод в действие жилых домов, тыс. м ² общей площади жилых помещений	780	988	1077	1134	1201	1311	1374	1057	1149	1696
Удельный вес жилых домов, построенных населением за счет собственных и привлеченных средств, в общем вводе жилья, процентов	20,5	23,9	24,8	28,5	39,2	35,2	21,5	27,2	28,1	50,0
Ввод в действие мощностей:										
дошкольных образовательных организаций, мест	–	75	952	2603	1410	4530	1480	475	615	2075
общеобразовательных организаций, учебных мест	2400	875	460	2164	824	1730	181	1500	280	4605
больничных организаций, коек	20	526	64	236	–	–	120	33	277	429
амбулаторно-поликлинических организаций, посещений в смену	750	250	15	425	24	1250	8	50	419	81
ТОРГОВЛЯ И УСЛУГИ НАСЕЛЕНИЮ										
Оборот розничной торговли (в фактически действовавших ценах):										
всего, млн руб.	126623	312291	423840	462065	490613	473398	502076	511024	537967	578806
на душу населения, руб.	43881	110312	149112	162148	171796	165372	174885	177692	187102	201665
Индекс физического объема оборота розничной торговли, в процентах к предыдущему году	110,1	106,0	111,0	103,3	99,7	84,8	99,5	98,8	102,6	103,0
Оборот общественного питания (в фактически действовавших ценах), млн руб.	8893	11210	15686	16982	18138	17988	21540	23112	26487	30293
Индекс физического объема оборота общественного питания, в процентах к предыдущему году	105,1	99,2	117,3	102,8	99,1	90,6	113,1	104,1	109,9	107,5
Объем платных услуг населению (в фактически действовавших ценах), млн руб.	42926	87785	106584	128221	130324	136815	141580	156940	164815	175723
Индекс физического объема платных услуг населению, в процентах к предыдущему году	101,6	104,0	106,2	100,5	97,1	96,1	97,8	105,9	101,3	99,7

	2005	2010	2012	2013	2014	2015	2016	2017	2018	2019
ТРАНСПОРТ										
Эксплуатационная длина железнодорожных путей общего пользования (на конец года), км	2066	2067	2067	2067	2067	2067	2079	2079	2078	2078
Протяженность автомобильных дорог общего пользования с твердым покрытием (на конец года), км	13005	15089	26450	26967	27082	27526	26919	27540	27526	27665
Грузооборот автомобильного транспорта, млн т·км	1649	2780	3186	3447	4441	3238	2704	3077	3020	3388
Пассажирооборот автобусного транспорта общего пользования, млн пассажиро-километров	3072	3968	2583	2443	3281	3035	2984	2792	2563	2572
ИНФОРМАЦИОННЫЕ И КОММУНИКАЦИОННЫЕ ТЕХНОЛОГИИ										
Удельный вес домашних хозяйств, имевших широкополосный доступ к сети Интернет, в общем числе домашних хозяйств, процентов					63,1	62,2	62,6	63,9	66,8	66,4
Удельный вес населения, использовавшего сеть Интернет, в общей численности населения, процентов					70,7	71,0	75,6	79,4	82,0	81,2
Удельный вес организаций, использовавших широкополосный доступ к сети Интернет, в общем числе обследованных организаций, процентов		48,7	71,7	76,5	77,8	80,6	81,6	82,3	85,6	86,1
Число подключенных абонентских устройств мобильной связи на 1000 человек населения (на конец года), шт.	791,8	1720,9	1646,8	1722,7	1655,4	1707,7	1658,3	1798,9	1748,9	1853,8
Число активных абонентов широкополосного доступа к сети Интернет на 100 человек населения (на конец года), единиц: фиксированного мобильного			13,6 64,1	15,0 75,2	15,0 62,8	15,7 71,2	14,0 72,6	13,6 75,6	15,0 82,2	16,9 91,2
ФИНАНСЫ										
Доходы консолидированного бюджета субъекта, млн руб.	67537	178353	176563	175944	191298	211417	223620	245524	277015	327846
из них доходы муниципальных образований	43446	102473	118699	122806	123556	118165	125536	129196	142482	153170
Расходы консолидированного бюджета субъекта, млн руб.	72292	168520	202399	209122	214423	232528	238822	251314	278204	289760
из них расходы муниципальных образований	44831	99741	120434	124769	124210	120953	127633	130443	141871	151697
Поступление налогов, сборов и иных обязательных платежей в бюджетную систему Российской Федерации, млн руб.	69360	164657	268786	293064	315309	353602	371672	472210	622117	711261
Задолженность по налогам и сборам в бюджетную систему Российской Федерации, млн руб.	15661	13744	18072	17491	17959	17186	19213	14291	11084	8978
ЦЕНЫ										
Индекс потребительских цен (декабрь к декабрю предыдущего года), процентов	109,3	107,9	106,8	104,8	109,5	110,6	104,7	101,6	104,3	103,8
Стоимость фиксированного набора потребительских товаров и услуг (на конец года): руб.	4948,8	9015,3	10477,7	11302,7	12291,8	13762,0	14668,8	14980,6	15682,4	16285,7
в процентах к среднероссийской стоимости	105	103	106	105	102	103	103	101	101	101
¹⁾ Данные рассчитаны в соответствии с актуализированной методикой расчета баланса трудовых ресурсов и оценки затрат труда.										
²⁾ Данные за 2016 – 2017 гг. приведены не включая одновременную денежную выплату в размере 5 тысяч рублей, назначенную в соответствии с Федеральным законом от 22 ноября 2016 г. № 385-ФЗ. Средний размер назначенных пенсий, включая единоразовную денежную выплату, составил по состоянию на 1 января 2017 г. – 18331 рублей, реальный размер назначенных пенсий по состоянию на 1 января 2017 г. – 135,0%, по состоянию на 1 января 2018 г. – 76,5%.										
³⁾ В связи с отсутствием нормативно-правового акта, устанавливающего порядок государственного учета жилищного фонда в Российской Федерации, в том числе его государственного технического учета (включая техническую инвентаризацию), официальная статистическая информация о жилищном фонде начиная с 2013 г. формируется не по полному кругу единиц учета.										
⁴⁾ Начиная с 2015 г. по данным Минпросвещения России. Данные выгружены из федерального сегмента электронной очереди по состоянию на 31 декабря 2019 г.										
⁵⁾ До 2018 г. – охват детей дошкольным образованием.										
⁶⁾ С учетом переоценки (см. методологические пояснения к разделу).										
⁷⁾ По коммерческим организациям (без субъектов малого предпринимательства).										
⁸⁾ С 2015 г. данные приведены по агрегированному индексу производства по видам экономической деятельности «Добыча полезных ископаемых», «Обрабатывающие производства», «Обеспечение электрической энергией, газом и паром; кондиционирование воздуха», «Водоснабжение; водоотведение, организация сбора и утилизации отходов, деятельность по ликвидации загрязнений» (ОКВЭД2), до 2015 г. – по видам экономической деятельности «Добыча полезных ископаемых», «Обрабатывающие производства», «Производство и распределение электроэнергии, газа и воды» (ОКВЭД).										
⁹⁾ Данные за 2015 – 2018 гг. уточнены по итогам ретроспективного пересчета индексов производства, проведенного в связи с переходом в расчетах индексов производства на новый базисный 2018 г.										
¹⁰⁾ 2005 г. – в первоначально оприходованном виде.										

ИРКУТСКАЯ ОБЛАСТЬ



Площадь территории – 774,8 тыс. км²

Климат умеренного пояса (континентальный)

Средняя температура января 2019 г.: -18,1°С

Средняя температура июля 2019 г.: +17,9°С

Население (оценка на 1 января 2020 г.), тыс. человек:

все население – 2391,2

городское – 1866,9

сельское – 524,3

Национальная структура населения

(по переписи на 14 октября 2010 г.), процентов к населению, указавшему национальную принадлежность:

русские – 91,4

буряты – 3,3

украинцы – 1,3

татары – 1,0

белорусы – 0,3

эвенки – 0,1

тофалары (тофа) – 0,03

другие национальности – 2,6

Плотность населения (на 1 января 2020 г.) – 3,1 человека на 1 км²

Муниципальные образования (на 1 января 2020 г.) – 454

в том числе:

муниципальные районы – 32

городские округа – 10

городские поселения – 58

сельские поселения – 354

Наиболее крупные города

(число жителей – оценка на 1 января 2020 г.), тыс. человек:

Иркутск – 623,6

Братск – 226,3

Ангарск – 224,6

Усть-Илимск – 80,4

Усолье-Сибирское – 76,0

РАСПРЕДЕЛЕНИЕ ЧИСЛА МИГРАНТОВ ПО ОСНОВНЫМ ПОТОКАМ ПЕРЕДВИЖЕНИЯ в 2019 г.

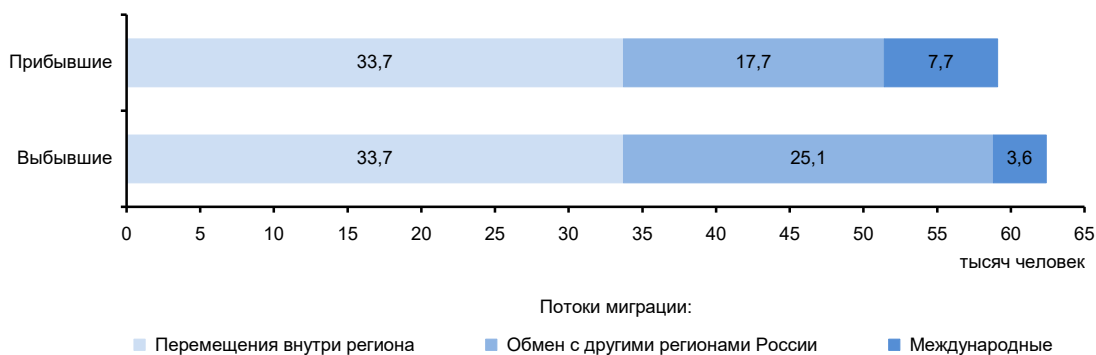

ЭКОНОМИКА ОБЛАСТИ в 2019 г.

В структуре валового регионального продукта в 2018 г. основными видами экономической деятельности являлись: добыча полезных ископаемых – 31,5%; обрабатывающие производства – 10,9; транспортировка и хранение – 9,8; торговля оптовая и розничная; ремонт автотранспортных средств и мотоциклов – 8,3; строительство – 6,0; обеспечение электрической энергией, газом и паром; кондиционирование воздуха – 5,5%.

В объеме инвестиций в основной капитал 60,5% заняли собственные средства, 39,5% – привлеченные средства.

Объем финансовых вложений, поступивших в экономику области, составил 1219245 млн руб.

Сальдо прямых иностранных инвестиций, по данным Банка России, составило 135 млн долл. США.

Индекс промышленного производства по сравнению с 2018 г. составил 100,4%, по видам экономической деятельности «Добыча полезных ископаемых» – 99,3, «Обрабатывающие производства» – 100,7, «Обеспечение электрической энергией, газом и паром; кондиционирование воздуха» – 108,6, «Водоснабжение; водоотведение, организация сбора и утилизации отходов, деятельность по ликвидации загрязнений» – 84,6%. В объеме отгруженных товаров собственного производства, выполненных работ и услуг собственными силами по добыче полезных ископаемых область занимает 9 место в России (в федеральном округе – 3), по обрабатывающим производствам – 28 (5), по обеспечению электрической энергией, газом и паром; кондиционированию воздуха – 11 (2), по водоснабжению; водоотведению, организации сбора и утилизации отходов, деятельности по ликвидации загрязнений – 23 (4).

На долю области приходится почти четверть производства в стране целлюлозы, заметная часть – пиломатериалов, более трети объема производства соли пищевой выварочной и пятая часть – соли пищевой молотой.

В сельском хозяйстве на юге области выращивают зерновые и кормовые культуры, картофель; развиты молочно-мясное скотоводство, овцеводство и птицеводство. В северных районах преобладает оленеводство, пушной промысел, звероводство.

Оборот розничной торговли составил 384,5 млрд руб., или 105,0% (в сопоставимых ценах) к 2018 г. По уровню оборота розничной торговли на душу населения область заняла 67 место в Российской Федерации (в 2018 г. – 73 место). В структуре оборота розничной торговли удельный вес пищевых продуктов, включая напитки, и табачных изделий составил 47,0%, непродовольственных товаров – 53,0% (в 2018 г. – соответственно 46,3 и 53,7%).

Оборот общественного питания составил 17,3 млрд руб., или 108,3% (в сопоставимых ценах) к 2018 г.

Сальдированный финансовый результат (прибыль минус убыток) деятельности организаций составил 325802 млн руб.

Внешнеторговый оборот области составил 8652,9 млн долл. США, в том числе экспорт – 7007,0 млн долл. США, или 100,2% к уровню 2018 г., импорт – соответственно 1645,9 млн долл. США и 93,0%.

**УДЕЛЬНЫЙ ВЕС ОБЛАСТИ
В ОБЩЕРОССИЙСКИХ ОСНОВНЫХ
ЭКОНОМИЧЕСКИХ ПОКАЗАТЕЛЯХ**

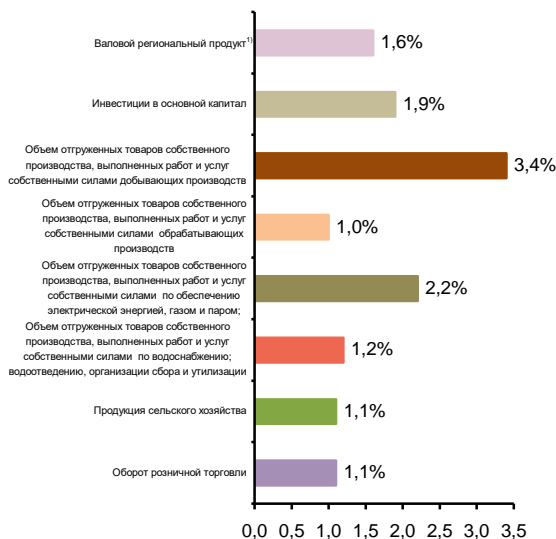

**СТРУКТУРА ВАЛОВОГО РЕГИОНАЛЬНОГО ПРОДУКТА
ПО ОТРАСЛЯМ ЭКОНОМИКИ¹⁾**

(в текущих основных ценах)



¹⁾ 2018 г.

**СТРУКТУРА ОБЪЕМА ОТГРУЖЕННЫХ ТОВАРОВ
СОБСТВЕННОГО ПРОИЗВОДСТВА, ВЫПОЛНЕННЫХ
РАБОТ И УСЛУГ СОБСТВЕННЫМИ СИЛАМИ
ОБРАБАТЫВАЮЩИХ ПРОИЗВОДСТВ
ПО ВИДАМ ЭКОНОМИЧЕСКОЙ ДЕЯТЕЛЬНОСТИ**

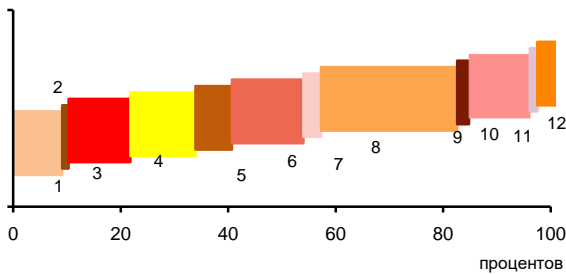

- 1 – Производство пищевых продуктов; производство напитков; производство табачных изделий (9,1%)
- 2 – Производство текстильных изделий; производство одежды; производство кожи и изделий из кожи (0,2%)
- 3 – Обработка древесины и производство изделий из дерева и пробки, кроме мебели, производство изделий из соломки и материалов для плетения (11,5%)
- 4 – Производство бумаги и бумажных изделий; деятельность полиграфическая и копирование носителей информации (12,1%)
- 5 – Производство кокса и нефтепродуктов; производство резиновых и пластмассовых изделий (6,8%)
- 6 – Производство химических веществ и химических продуктов; производство лекарственных средств и материалов, применяемых в медицинских целях (13,3%)
- 7 – Производство прочей неметаллической минеральной продукции (3,3%)
- 8 – Производство металлургическое; производство готовых металлических изделий, кроме машин и оборудования (25,3%)
- 9 – Производство компьютеров, электронных и оптических изделий; производство электрического оборудования (2,2%)
- 10 – Производство машин и оборудования, не включенных в другие группировки; производство автотранспортных средств, прицепов и полуприцепов; производство прочих транспортных средств и оборудования (11,3%)
- 11 – Производство мебели; производство прочих готовых изделий (0,4%)
- 12 – Ремонт и монтаж машин и оборудования (4,5%)

СТРУКТУРА ВНЕШНЕЙ ТОРГОВЛИ

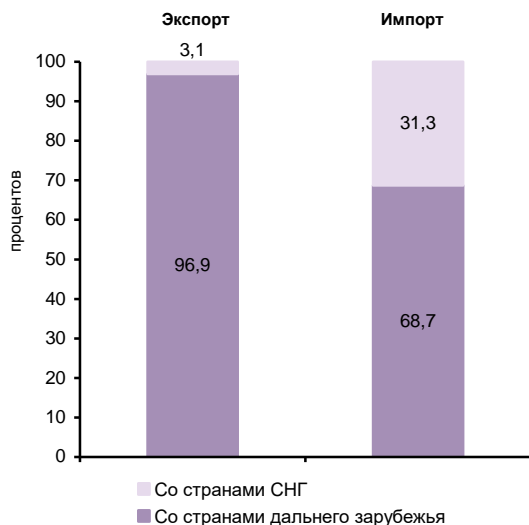

**УДЕЛЬНЫЙ ВЕС ПРОДУКЦИИ
РАСТЕНИЕВОДСТВА И ЖИВОТНОВОДСТВА
В ПРОДУКЦИИ СЕЛЬСКОГО ХОЗЯЙСТВА**



¹⁾ Включая индивидуальных предпринимателей.

**СТРУКТУРА ДЕНЕЖНЫХ ДОХОДОВ НАСЕЛЕНИЯ
(в процентах от общего объема денежных доходов населения)**

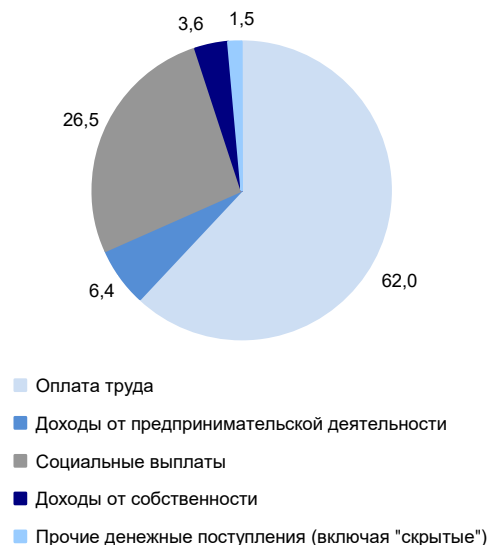

ОСНОВНЫЕ СОЦИАЛЬНО-ЭКОНОМИЧЕСКИЕ ПОКАЗАТЕЛИ

	2005	2010	2012	2013	2014	2015	2016	2017	2018	2019
НАСЕЛЕНИЕ										
Численность населения (оценка на конец года), тыс. человек	2492,2	2428,0	2422,0	2418,3	2414,9	2412,8	2408,9	2404,2	2397,7	2391,2
в том числе:										
мужчины	1158,1	1123,7	1120,4	1118,7	1116,8	1115,5	1113,7	1111,0	1107,8	1106,1
женщины	1334,1	1304,3	1301,6	1299,6	1298,1	1297,3	1295,2	1293,2	1289,9	1285,1
Из общей численности – население в трудоспособном возрасте, тыс. человек	1583,6	1490,9	1445,5	1420,4	1396,5	1372,4	1350,6	1332,2	1316,4	1334,8
Число родившихся на 1000 человек населения	12,1	15,2	15,9	15,7	15,3	15,3	14,8	13,4	12,8	11,8
Число умерших на 1000 человек населения	17,2	14,4	13,9	13,6	13,7	13,6	13,4	12,9	13,1	13,2
Естественный прирост, убыль (-) на 1000 человек населения	-5,1	0,8	2,0	2,1	1,6	1,7	1,4	0,5	-0,3	-1,4
Ожидаемая продолжительность жизни при рождении, число лет:										
все население	60,32	65,26	66,32	66,72	66,87	67,37	68,20	69,19	69,31	69,55
мужчины	53,26	58,85	59,92	60,32	60,53	61,31	62,19	63,24	63,32	63,80
женщины	68,64	72,01	72,92	73,28	73,36	73,48	74,18	75,00	75,19	75,14
ТРУД										
Среднегодовая численность занятых ¹⁾ , тыс. человек	...	1155,1	1153,1	1156,6	1150,6	1158,8	1128,0	1096,1	1084,8	1082,3
Численность работников, занятых в государственных органах и органах местного самоуправления, тыс. человек	26,9	33,3	32,9	33,0	43,1	41,9	42,4	42,6	42,3	46,3
Численность безработных, тыс. человек	127,5	127,3	97,8	104,4	109,7	103,1	110,2	105,3	89,3	77,0
Уровень безработицы, процентов	9,8	10,1	7,8	8,3	8,8	8,2	8,8	8,7	7,5	6,6
Численность незанятых граждан, состоящих на учете в органах службы занятости населения в целях поиска подходящей работы (на конец года), тыс. человек	37,0	37,2	26,4	24,5	21,5	22,4	20,1	17,1	17,5	14,6
из них признаны безработными	33,8	28,6	19,7	18,3	16,1	17,5	15,9	13,5	13,0	11,3
УРОВЕНЬ ЖИЗНИ НАСЕЛЕНИЯ И СОЦИАЛЬНАЯ СФЕРА										
Среднедушевые денежные доходы (в месяц), руб.	7119	15110	17820	18843	19617	21753	22510	23507	24434	26306
Реальные денежные доходы населения, в процентах к предыдущему году	117,9	100,8	104,8	102,2	97,5	97,2	95,1	100,5	100,3	101,7
Потребительские расходы в среднем на душу населения (в месяц), руб.	4596	9286	11832	13905	14882	14833	15703	16641	17855	19603
Среднемесячная номинальная начисленная заработная плата работников организаций, руб.	9125	20476	25881	29050	31408	32704	35510	38086	42647	46387
Средний размер назначенных пенсий ²⁾ , руб.	2614	7799	9425	10319	11243	12483	12839	13745	14531	15346
Реальный размер назначенных пенсий ³⁾ , в процентах к предыдущему году	115,9	111,0	103,5	104,4	98,3	101,1	96,6	104,8	100,0	102,1
Численность пенсионеров, состоящих на учете в системе Пенсионного фонда Российской Федерации, тыс. человек	687	718	733	739	743	751	757	760	762	754
Доля численности населения с денежными доходами ниже величины прожиточного минимума к общей численности населения субъекта, процентов	21,3	18,1	16,8	17,0	18,8	20,7	20,0	18,0	17,7	17,9
Потребление продуктов питания на душу населения в год, кг:										
мясо и мясoproдукты, включая субпродукты II категории и жир-сырец	53	62	69	70	70	68	68	67	68	69
молоко и молочные продукты	184	190	202	199	200	197	193	194	195	194
картофель	130	114	113	106	106	99	97	97	97	93
овощи и плодово-ягодные бахчевые культуры	63	72	78	73	73	71	71	70	70	70
хлебные продукты (хлеб и макаронные изделия в пересчете на муку, мука, крупа, бобовые)	120	109	113	108	105	106	106	106	105	106

**СИБИРСКИЙ ФЕДЕРАЛЬНЫЙ ОКРУГ
ИРКУТСКАЯ ОБЛАСТЬ**

Продолжение

	2005	2010	2012	2013	2014	2015	2016	2017	2018	2019
Общая площадь жилых помещений, приходящаяся в среднем на одного жителя ³⁾ (на конец года) – всего, м ²	20,0	21,4	22,1	22,3	22,7	23,1	24,2	24,6	25,2	25,2
в городских поселениях	20,4	21,8	22,6	22,9	23,5	23,8	25,0	25,4	25,8	26,2
в сельской местности	18,3	19,7	19,9	19,9	19,9	20,5	20,8	21,5	22,9	21,3
Численность граждан, пользующихся социальной поддержкой по оплате жилого помещения и коммунальных услуг, тыс. человек	572,8	539,9	549,1	542,2	535,4	533,6	508,0	488,4	508,0	518,4
Среднемесячный размер социальной поддержки на одного пользователя, руб.	173	420	480	533	550	548	541	615	584	605
Число семей, получивших субсидии на оплату жилого помещения и коммунальных услуг, тыс.	152,4	82,2	73,4	69,6	73,5	73,4	75,1	67,1	64,1	63,7
Среднемесячный размер субсидии на одну семью, руб.	425	744	812	916	1063	1193	1250	1215	1266	1362
Численность детей, стоящих на учете для определения в дошкольные образовательные организации ⁴⁾ :										
всего, человек	20072	68705	73989	70656	63545	50320	51008	50037	44438	44725
на 1000 детей в возрасте 1 – 6 лет	123	371	373	340	300	235	236	230	207	216
Валовой коэффициент охвата дошкольным образованием, в процентах от численности детей в возрасте 1 – 6 лет ⁵⁾	58,5	57,2	57,8	60,6	64,0	68,9	68,4	68,4	69,8	71,3
Численность обучающихся по образовательным программам начального, основного и среднего общего образования, тыс. человек	317	272	275	276	283	294	306	316	324	331
Численность студентов, обучающихся по программам подготовки среднего профессионального образования, тыс. человек:										
квалифицированных рабочих, служащих	31,4	21,2	18,2	17,3	17,0	16,2	12,3	11,9	11,9	12,0
специалистов среднего звена	41,6	40,3	41,7	40,5	42,6	43,4	45,1	45,8	46,7	48,7
Численность студентов, обучающихся по программам бакалавриата, специалитета, магистратуры, тыс. человек	127,1	123,5	106,6	98,7	89,8	79,2	71,7	69,6	68,4	66,1
Численность врачей, человек:										
всего, тыс.	11,8	12,1	12,4	11,6	11,8	11,0	11,3	11,6	11,7	11,7
на 10 000 человек населения	47,5	49,9	51,3	48,1	49,0	45,5	46,9	48,1	48,7	49,0
Численность среднего медицинского персонала, человек:										
всего, тыс.	27,5	27,1	27,7	27,2	27,3	26,9	26,7	26,9	26,5	26,3
на 10 000 человек населения	110,3	111,5	114,3	112,7	113,2	111,4	110,8	111,8	110,4	109,8
Число больничных организаций	223	120	121	108	100	93	93	95	96	87
Число больничных коек:										
всего, тыс.	31,0	26,4	26,5	27,0	26,8	25,6	25,4	25,0	23,5	22,6
на 10 000 человек населения	125	109	109	112	111	106	105	104	98	95
Число амбулаторно-поликлинических организаций	345	183	327	325	212	354	362	362	348	357
Мощность амбулаторно-поликлинических организаций, посещений в смену:										
всего, тыс.	63,2	68,6	69,4	69,7	68,6	68,0	69,6	69,8	70,8	70,3
на 10 000 человек населения	254	282	286	288	284	282	289	291	295	294
ВАЛОВОЙ РЕГИОНАЛЬНЫЙ ПРОДУКТ										
Валовой региональный продукт:										
всего, млн руб.	258096	546141	737972	805197	916317	1001717	1066421	1194672	1392935	...
на душу населения, руб.	102904	224364	304546	332701	379172	414987	442342	496426	580153	...
Индекс физического объема валового регионального продукта, в процентах к предыдущему году	108,3	106,8	109,4	102,0	104,8	100,4	102,8	102,9	102,5	...

**СИБИРСКИЙ ФЕДЕРАЛЬНЫЙ ОКРУГ
ИРКУТСКАЯ ОБЛАСТЬ**

Продолжение

	2005	2010	2012	2013	2014	2015	2016	2017	2018	2019
ИНВЕСТИЦИИ										
Инвестиции в основной капитал (в фактически действовавших ценах), млн руб.	36675	119395	177641	200063	214422	206075	247954	270019	318787	359197
Индекс физического объема инвестиций в основной капитал, в процентах к предыдущему году	123,2	106,3	114,3	107,2	103,5	85,2	112,7	102,1	108,7	105,2
Удельный вес инвестиций в основной капитал, финансируемых за счет бюджетных средств, в общем объеме инвестиций, процентов	11,2	9,2	11,8	11,3	13,6	13,5	18,2	11,2	9,2	9,0
в том числе за счет федерального бюджета	4,2	5,4	6,4	5,3	8,3	9,4	14,5	6,0	5,0	3,6
ОСНОВНЫЕ ФОНДЫ										
Наличие основных фондов ⁶⁾ (на конец года; по полной учетной стоимости), млн руб.	651069	1641443	2171210	2077218	2029855	2206258	2528848	2774291	3033414	4097950
Ввод в действие основных фондов, млн руб.	32898	133247	191646	180605	138013	148856	206993	213444	238682	333321
Степень износа основных фондов ⁷⁾ (на конец года), процентов	42,9	28,4	33,6	40,7	43,5	46,0	47,2	48,3	48,4	47,5
Удельный вес полностью изношенных основных фондов ⁷⁾ (на конец года; по полной учетной стоимости; в процентах от общего объема основных фондов)	10,4	7,2	7,2	9,6	9,2	9,6	12,3	12,0	13,6	13,7
ПРЕДПРИЯТИЯ И ОРГАНИЗАЦИИ										
Число предприятий и организаций (на конец года; по данным государственной регистрации)	63414	65839	62285	64761	66593	68106	64669	62156	59557	55867
ПРОМЫШЛЕННОЕ ПРОИЗВОДСТВО										
Объем отгруженных товаров собственного производства, выполненных работ и услуг собственными силами по видам экономической деятельности, млн руб.:										
добыча полезных ископаемых							390136	455207	603873	619092
обрабатывающие производства							456100	481866	513815	495138
обеспечение электрической энергией, газом и паром; кондиционирование воздуха							95078	111750	120261	129839
водоснабжение; водоотведение, организация сбора и утилизации отходов, деятельность по ликвидации загрязнений							12078	14309	17839	15511
Индекс промышленного производства ^{8),9)} , в процентах к предыдущему году	108,6	113,3	112,9	102,5	104,4	103,7	109,2	104,7	101,0	100,4
Индекс производства по видам экономической деятельности ⁹⁾ , в процентах к предыдущему году										
добыча полезных ископаемых						112,9	111,7	108,0	102,2	99,3
обрабатывающие производства						94,4	106,2	99,4	96,2	100,7
обеспечение электрической энергией, газом и паром; кондиционирование воздуха						89,9	102,4	98,0	106,0	108,6
водоснабжение; водоотведение, организация сбора и утилизации отходов, деятельность по ликвидации загрязнений						69,2	110,0	106,6	96,8	84,6
СЕЛЬСКОЕ ХОЗЯЙСТВО										
Продукция сельского хозяйства в хозяйствах всех категорий (в фактически действовавших ценах), млн руб.	19670	35120	44079	46630	51765	53601	58722	61900	63549	62154
Индекс производства продукции сельского хозяйства в хозяйствах всех категорий, в процентах к предыдущему году	99,3	97,2	101,3	101,3	102,4	92,1	106,1	100,8	99,6	96,7

**СИБИРСКИЙ ФЕДЕРАЛЬНЫЙ ОКРУГ
ИРКУТСКАЯ ОБЛАСТЬ**

Продолжение

	2005	2010	2012	2013	2014	2015	2016	2017	2018	2019
Посевная площадь всех сельскохозяйственных культур в хозяйствах всех категорий, тыс. га	715,4	633,5	639,0	652,1	651,7	660,8	660,5	680,8	704,0	708,0
Структура посевных площадей сельскохозяйственных культур в хозяйствах всех категорий, в процентах от всей посевной площади:										
зерновые и зернобобовые культуры	59,6	56,5	61,2	61,1	62,4	61,9	61,4	62,7	62,1	61,0
технические культуры	0,2	0,4	0,4	0,4	0,7	1,0	1,8	2,0	3,0	4,0
картофель и овощебахчевые культуры	7,0	6,7	6,1	5,7	5,5	5,1	4,9	4,6	4,3	4,0
кормовые культуры	33,2	36,4	32,2	32,8	31,4	32,0	32,0	30,7	30,5	30,9
Поголовье скота в хозяйствах всех категорий (на конец года), тыс. голов:										
крупный рогатый скот в том числе коровы	321,9	279,5	279,6	277,1	279,0	274,6	283,8	290,3	290,2	289,5
свины	157,6	133,2	132,7	133,4	134,4	129,5	136,2	134,7	133,4	132,8
овцы и козы	188,7	218,5	216,2	200,4	198,4	198,0	193,2	188,6	182,5	177,7
Производство в хозяйствах всех категорий, тыс. т:										
зерно (в весе после доработки)	645,0	554,1	629,5	793,1	856,9	550,5	770,3	869,9	867,7	779,2
картофель	594,8	553,5	503,5	446,8	451,9	392,8	422,5	397,3	393,2	351,3
овощи	130,7	133,4	132,9	117,0	116,5	107,0	108,9	105,5	109,5	96,2
скот и птица на убой (в убойном весе)	78,6	88,4	97,2	97,6	99,6	103,2	102,9	104,0	105,5	101,4
молоко	489,2	451,1	451,7	458,1	467,4	460,1	453,4	458,0	452,7	445,7
яйца, млн шт.	817,6	905,3	930,2	938,8	971,6	993,4	996,0	1009,7	1004,2	988,1
СТРОИТЕЛЬСТВО										
Объем работ, выполненных по виду деятельности «Строительство» (в фактически действовавших ценах), млн руб.	20544,4	55017,7	89331,9	94617,0	89312,6	98839,4	131836,0	130347,8	113826,4	178096,6
Индекс физического объема работ, выполненных по виду деятельности «Строительство», в процентах к предыдущему году	120,4	113,2	129,6	100,5	90,9	76,7	129,6	89,8	81,3	135,4
Ввод в действие жилых домов, тыс. м ² общей площади жилых помещений	303	628	871	973	836	923	913	974	988	1024
Удельный вес жилых домов, построенных населением за счет собственных и привлеченных средств, в общем вводе жилья, процентов	32,3	17,4	24,0	36,9	35,0	23,2	35,0	33,2	59,6	61,2
Ввод в действие мощностей:										
дошкольных образовательных организаций, мест	–	–	615	1169	2684	3310	1688	–	1230	1109
общеобразовательных организаций, учебных мест	974	452	1055	732	180	–	870	3150	2349	2012
больничных организаций, коек	133	315	360	77	50	225	–	–	155	–
амбулаторно-поликлинических организаций, посещений в смену	100	210	–	–	100	394	260	491	322	180
ТОРГОВЛЯ И УСЛУГИ НАСЕЛЕНИЮ										
Оборот розничной торговли (в фактически действовавших ценах):										
всего, млн руб.	104304	197272	249988	266526	285856	290845	305112	321972	348025	384461
на душу населения, руб.	41587	81043	103165	110126	118287	120490	126558	133790	144951	160562
Индекс физического объема оборота розничной торговли, в процентах к предыдущему году	114,7	96,2	104,8	100,4	100,6	88,9	96,3	101,7	104,5	105,0
Оборот общественного питания (в фактически действовавших ценах), млн руб.	4076	7668	9645	10308	11030	11394	12921	14245	15609	17263
Индекс физического объема оборота общественного питания, в процентах к предыдущему году	104,0	99,8	98,6	100,3	102,3	94,5	102,7	105,4	105,7	108,3
Объем платных услуг населению (в фактически действовавших ценах), млн руб.	29946	63253	74600	81575	84474	82919	90502	99687	106203	114868
Индекс физического объема платных услуг населению, в процентах к предыдущему году	107,3	108,0	104,5	99,2	99,2	90,5	101,9	106,1	103,6	101,6

	2005	2010	2012	2013	2014	2015	2016	2017	2018	2019
ТРАНСПОРТ										
Эксплуатационная длина железнодорожных путей общего пользования (на конец года), км	2478	2506	2506	2506	2506	2506	2494	2494	2494	2494
Протяженность автомобильных дорог общего пользования с твердым покрытием (на конец года), км	12341	12456	21893	22350	22724	23218	23339	23905	24476	24406
Грузооборот автомобильного транспорта, млн т·км	2674	2554	3018	2267	2248	2511	2703	2381	2422	2419
Пассажирооборот автобусного транспорта общего пользования, млн пассажиро-километров	1770	2029	2071	2064	1779	1696	1818	2156	1902	2063
ИНФОРМАЦИОННЫЕ И КОММУНИКАЦИОННЫЕ ТЕХНОЛОГИИ										
Удельный вес домашних хозяйств, имевших широкополосный доступ к сети Интернет, в общем числе домашних хозяйств, процентов					63,6	65,3	67,6	63,9	69,9	72,8
Удельный вес населения, использовавшего сеть Интернет, в общей численности населения, процентов					69,0	72,7	73,4	75,2	77,2	80,5
Удельный вес организаций, использовавших широкополосный доступ к сети Интернет, в общем числе обследованных организаций, процентов		54,4	76,5	77,1	77,8	77,4	76,0	79,2	79,9	78,8
Число подключенных абонентских устройств мобильной связи на 1000 человек населения (на конец года), шт.	533,6	1635,3	1761,6	1849,0	1731,4	2051,7	3022,6	1941,9	1902,8	1995,5
Число активных абонентов широкополосного доступа к сети Интернет на 100 человек населения (на конец года), единиц:										
фиксированного мобильного			11,5 35,1	14,5 37,1	16,9 37,9	16,4 101,8	17,1 106,0	19,5 85,0	20,5 93,1	20,2 103,5
ФИНАНСЫ¹⁰⁾										
Доходы консолидированного бюджета субъекта, млн руб.	<u>41640</u> 2317	98501	124251	120305	124896	129089	153145	164435	193634	227142
из них доходы муниципальных образований	<u>22013</u> 1091	47154	60569	65682	65149	65419	71450	82217	91721	108168
Расходы консолидированного бюджета субъекта, млн руб.	<u>43256</u> 2332	91796	117896	134400	138142	139023	152047	165331	180044	240180
из них расходы муниципальных образований	<u>22436</u> 1092	46257	60450	64578	67503	66506	72431	82929	92124	108847
Поступление налогов, сборов и иных обязательных платежей в бюджетную систему Российской Федерации, млн руб.	<u>40942</u> 425	62657	146384	143206	187571	197901	245546	320411	433645	450584
Задолженность по налогам и сборам в бюджетную систему Российской Федерации, млн руб.	<u>11029</u> 254	10668	10511	12416	12489	11966	14847	15457	10404	9898
ЦЕНЫ										
Индекс потребительских цен (декабрь к декабрю предыдущего года), процентов	108,0	109,5	106,9	105,1	110,8	112,2	106,7	102,7	105,0	104,1
Стоимость фиксированного набора потребительских товаров и услуг (на конец года):										
руб.	4589,2	8220,2	9496,1	10176,3	11104,4	12346,9	13288,9	13694,2	14565,8	15070,0
в процентах к среднероссийской стоимости	97	94	96	95	92	92	94	93	94	94
¹⁾ Данные рассчитаны в соответствии с актуализированной методикой расчета баланса трудовых ресурсов и оценки затрат труда.										
²⁾ Данные за 2016 – 2017 гг. приведены не включая одновременную денежную выплату в размере 5 тысяч рублей, назначенную в соответствии с Федеральным законом от 22 ноября 2016 г. № 385-ФЗ. Средний размер назначенных пенсий, включая единоразовную денежную выплату, составил по состоянию на 1 января 2017 г. – 17839 рублей, реальный размер назначенных пенсий по состоянию на 1 января 2017 г. – 134,2%, по состоянию на 1 января 2018 г. – 75,4%.										
³⁾ В связи с отсутствием нормативно-правового акта, устанавливающего порядок государственного учета жилищного фонда в Российской Федерации, в том числе его государственного технического учета (включая техническую инвентаризацию), официальная статистическая информация о жилищном фонде начиная с 2013 г. формируется не по полному кругу единиц учета.										
⁴⁾ Начиная с 2015 г. по данным Минпросвещения России. Данные выгружены из федерального сегмента электронной очереди по состоянию на 31 декабря 2019 г.										
⁵⁾ До 2018 г. – охват детей дошкольным образованием.										
⁶⁾ С учетом переоценки (см. методологические пояснения к разделу).										
⁷⁾ По коммерческим организациям (без субъектов малого предпринимательства).										
⁸⁾ С 2015 г. данные приведены по агрегированному индексу производства по видам экономической деятельности «Добыча полезных ископаемых», «Обрабатывающие производства», «Обеспечение электрической энергией, газом и паром; кондиционирование воздуха», «Водоснабжение; водоотведение, организация сбора и утилизации отходов, деятельность по ликвидации загрязнений» (ОКВЭД2), до 2015 г. – по видам экономической деятельности «Добыча полезных ископаемых», «Обрабатывающие производства», «Производство и распределение электроэнергии, газа и воды» (ОКВЭД).										
⁹⁾ Данные за 2015 – 2018 гг. уточнены по итогам ретроспективного пересчета индексов производства, проведенного в связи с переходом в расчетах индексов производства на новый базисный 2018 г.										
¹⁰⁾ 2005 г. – в числителе – по данным по Иркутской области, а в знаменателе – по Усть-Ордынскому Бурятскому автономному округу.										

КЕМЕРОВСКАЯ ОБЛАСТЬ



Площадь территории – 95,7 тыс. км²

Климат горных областей Алтая и Саян
Средняя температура января 2019 г.: -15,0°С
Средняя температура июля 2019 г.: +17,9°С

Население (оценка на 1 января 2020 г.), тыс. человек:

все население – 2657,8
городское – 2287,2
сельское – 370,6

Национальная структура населения
(по переписи на 14 октября 2010 г.), процентов к населению, указавшему национальную принадлежность:

русские – 93,7	армяне – 0,4
татары – 1,5	чуваши – 0,3
немцы – 0,9	телеуты – 0,1
украинцы – 0,8	кумандинцы – 0,01
шорцы – 0,4	другие национальности – 1,9

Плотность населения (на 1 января 2020 г.) – 27,8 человека на 1 км²

Муниципальные образования (на 1 января 2020 г.) – 84

в том числе:

муниципальные районы – 5
муниципальные округа – 13
городские округа – 16
городские поселения – 10
сельские поселения – 40

Наиболее крупные города

(число жителей – оценка на 1 января 2020 г.), тыс. человек:

Кемерово – 556,4	Киселевск – 86,6
Новокузнецк – 549,4	Юрга – 80,8
Прокопьевск – 190,3	Белово – 71,2
Междуреченск – 96,3	Анжеро-Судженск – 68,1
Ленинск-Кузнецкий – 94,4	

РАСПРЕДЕЛЕНИЕ ЧИСЛА МИГРАНТОВ ПО ОСНОВНЫМ ПОТОКАМ ПЕРЕДВИЖЕНИЯ в 2019 г.

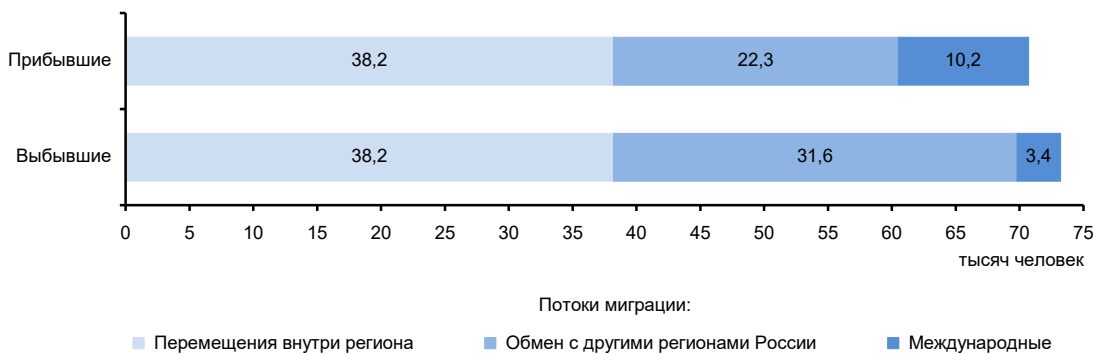

ЭКОНОМИКА ОБЛАСТИ в 2019 г.

В структуре валового регионального продукта в 2018 г. основными видами экономической деятельности являлись: добыча полезных ископаемых – 36,7%; обрабатывающие производства – 17,1; торговля оптовая и розничная; ремонт автотранспортных средств и мотоциклов – 8,5; транспортировка и хранение – 6,2; деятельность в области здравоохранения и социальных услуг – 4,5%.

В объеме инвестиций в основной капитал 71,3% заняли собственные средства, 28,7% – привлеченные средства.

Объем финансовых вложений, поступивших в экономику области, составил 738431 млн руб.

Сальдо прямых иностранных инвестиций, по данным Банка России, составило 782 млн долл. США.

Индекс промышленного производства по сравнению с 2018 г. составил 102,8%, по видам экономической деятельности «Добыча полезных ископаемых» – 100,5, «Обрабатывающие производства» – 109,0, «Обеспечение электрической энергией, газом и паром; кондиционирование воздуха» – 98,5, «Водоснабжение; водоотведение, организация сбора и утилизации отходов, деятельность по ликвидации загрязнений» – 94,4%. В объеме отгруженных товаров собственного производства, выполненных работ и услуг собственными силами по добыче полезных ископаемых область занимает 4 место в России (в федеральном округе – 1), по обрабатывающим производствам – 23 (3), по обеспечению электрической энергией, газом и паром; кондиционированию воздуха – 20 (3), по водоснабжению; водоотведению, организации сбора и утилизации отходов, деятельности по ликвидации загрязнений – 18 (3).

На долю области приходится свыше половины добычи угля в стране, значительная часть производства готового проката черных металлов, стали.

Ведущие направления сельского хозяйства: мясомолочное животноводство, птицеводство, пчеловодство, выращивание зерновых, кормовых культур и картофеля.

Оборот розничной торговли составил 402,5 млрд руб., или 101,6% (в сопоставимых ценах) к 2018 г. По уровню оборота розничной торговли на душу населения область так же, как и в 2018 г., заняла 74 место в Российской Федерации. В структуре оборота розничной торговли удельный вес пищевых продуктов, включая напитки, и табачных изделий составил 48,0%, непродовольственных товаров – 52,0% (в 2018 г. – соответственно 47,4% и 52,6%).

Оборот общественного питания составил 22,1 млрд руб., или 104,2% (в сопоставимых ценах) к 2018 г.

Сальдированный финансовый результат (прибыль минус убыток) деятельности организаций составил 116825 млн руб.

Внешнеторговый оборот области составил 15751,7 млн долл. США, в том числе экспорт – 14885,7 млн долл. США, или 90,6% к уровню 2018 г., импорт – соответственно 864,9 млн долл. США или 96,9%.

**УДЕЛЬНЫЙ ВЕС ОБЛАСТИ
В ОБЩЕРОССИЙСКИХ ОСНОВНЫХ
ЭКОНОМИЧЕСКИХ ПОКАЗАТЕЛЯХ**

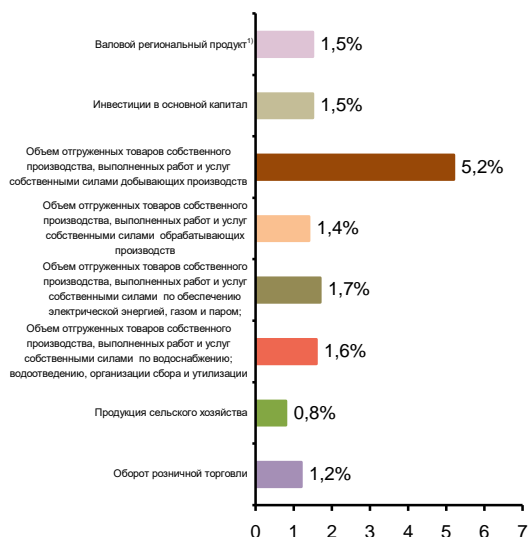

**СТРУКТУРА ВАЛОВОГО РЕГИОНАЛЬНОГО ПРОДУКТА
ПО ОТРАСЛЯМ ЭКОНОМИКИ¹⁾**
(в текущих основных ценах)



¹⁾ 2018 г.

**СТРУКТУРА ОБЪЕМА ОТГРУЖЕННЫХ ТОВАРОВ
СОБСТВЕННОГО ПРОИЗВОДСТВА, ВЫПОЛНЕННЫХ
РАБОТ И УСЛУГ СОБСТВЕННЫМИ СИЛАМИ
ОБРАБАТЫВАЮЩИХ ПРОИЗВОДСТВ
ПО ВИДАМ ЭКОНОМИЧЕСКОЙ ДЕЯТЕЛЬНОСТИ**

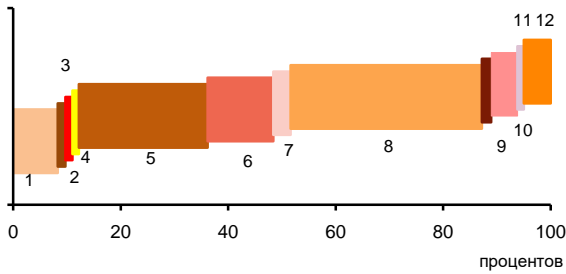

- 1 – Производство пищевых продуктов; производство напитков; производство табачных изделий (8,3%)
- 2 – Производство текстильных изделий; производство одежды; производство кожи и изделий из кожи (0,4%)
- 3 – Обработка древесины и производство изделий из дерева и пробки, кроме мебели, производство изделий из соломки и материалов для плетения (0,3%)
- 4 – Производство бумаги и бумажных изделий; деятельность полиграфическая и копирование носителей информации (0,2%)
- 5 – Производство кокса и нефтепродуктов; производство резиновых и пластмассовых изделий (24,0%)
- 6 – Производство химических веществ и химических продуктов; производство лекарственных средств и материалов, применяемых в медицинских целях (12,2%)
- 7 – Производство прочей неметаллической минеральной продукции (3,2%)
- 8 – Производство металлургическое; производство готовых металлических изделий, кроме машин и оборудования (40,6%)
- 9 – Производство компьютеров, электронных и оптических изделий; производство электрического оборудования (0,7%)
- 10 – Производство машин и оборудования, не включенных в другие группировки; производство автотранспортных средств, прицепов и полуприцепов; производство прочих транспортных средств и оборудования (4,9%)
- 11 – Производство мебели; производство прочих готовых изделий (0,2%)
- 12 – Ремонт и монтаж машин и оборудования (5,0%)

**УДЕЛЬНЫЙ ВЕС ПРОДУКЦИИ
РАСТЕНИЕВОДСТВА И ЖИВОТНОВОДСТВА
В ПРОДУКЦИИ СЕЛЬСКОГО ХОЗЯЙСТВА**

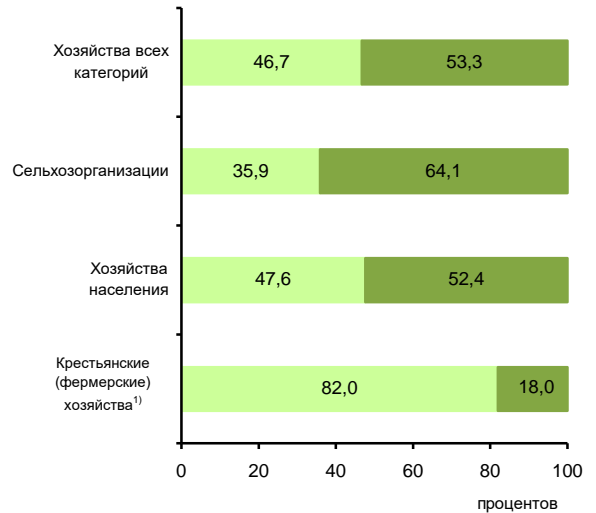

■ Продукция растениеводства ■ Продукция животноводства

¹) Включая индивидуальных предпринимателей.

СТРУКТУРА ВНЕШНЕЙ ТОРГОВЛИ

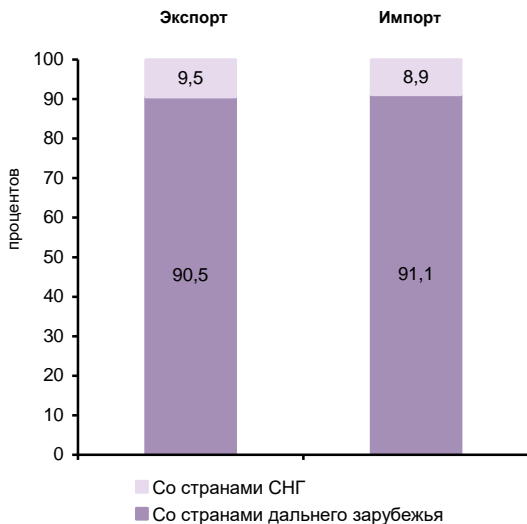

**СТРУКТУРА ДЕНЕЖНЫХ ДОХОДОВ НАСЕЛЕНИЯ
(в процентах от общего объема денежных доходов населения)**

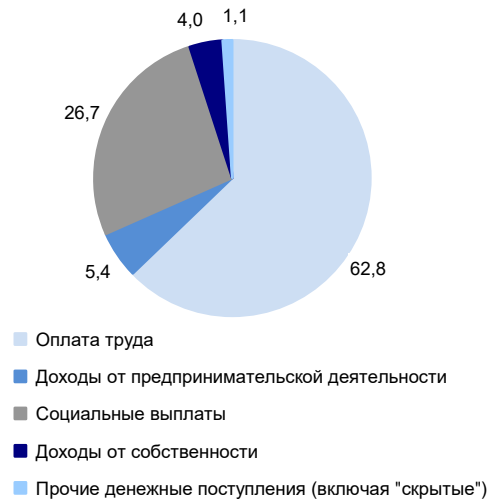

ОСНОВНЫЕ СОЦИАЛЬНО-ЭКОНОМИЧЕСКИЕ ПОКАЗАТЕЛИ

	2005	2010	2012	2013	2014	2015	2016	2017	2018	2019
НАСЕЛЕНИЕ										
Численность населения (оценка на конец года), тыс. человек	2805,9	2761,3	2742,5	2734,1	2725,0	2717,6	2708,8	2694,9	2674,3	2657,8
в том числе:										
мужчины	1291,0	1265,6	1257,5	1253,9	1250,1	1247,0	1243,5	1237,4	1228,2	1221,6
женщины	1514,9	1495,7	1485,0	1480,2	1474,9	1470,6	1465,3	1457,5	1446,1	1436,2
Из общей численности – население в трудоспособном возрасте, тыс. человек	1783,6	1685,3	1622,2	1589,3	1557,2	1526,2	1500,7	1475,5	1451,6	1470,4
Число родившихся на 1000 человек населения	10,9	13,1	13,8	13,6	13,2	12,5	12,1	10,5	9,9	9,0
Число умерших на 1000 человек населения	18,9	16,1	15,2	14,5	14,6	14,5	14,3	14,1	14,4	14,2
Естественный прирост, убыль (-) на 1000 человек населения	-8,0	-3,0	-1,4	-0,9	-1,4	-2,0	-2,2	-3,6	-4,5	-5,2
Ожидаемая продолжительность жизни при рождении, число лет:										
все население	61,43	65,42	66,76	67,72	67,80	68,31	68,72	69,35	69,32	69,78
мужчины	54,92	59,01	60,54	61,50	61,64	62,32	62,72	63,68	63,66	64,32
женщины	68,90	72,24	73,16	74,04	74,06	74,32	74,73	74,90	74,88	75,11
ТРУД										
Среднегодовая численность занятых ¹⁾ , тыс. человек	...	1284,3	1307,8	1305,4	1276,7	1229,1	1220,4	1200,0	1195,0	1177,2
Численность работников, занятых в государственных органах и органах местного самоуправления, тыс. человек	23,7	27,0	26,2	25,7	38,8	38,2	37,7	38,3	37,6	37,0
Численность безработных, тыс. человек	127,0	125,9	98,9	85,3	88,0	105,5	107,7	95,1	80,9	70,8
Уровень безработицы, процентов	8,6	8,9	7,1	6,0	6,2	7,7	7,9	7,1	6,1	5,5
Численность незанятых граждан, состоящих на учете в органах службы занятости населения в целях поиска подходящей работы (на конец года), тыс. человек	52,1	41,7	28,0	28,2	31,3	38,8	35,9	26,5	23,0	19,6
из них признаны безработными	49,9	37,6	25,8	24,9	28,2	36,2	34,1	24,8	21,2	18,2
УРОВЕНЬ ЖИЗНИ НАСЕЛЕНИЯ И СОЦИАЛЬНАЯ СФЕРА										
Среднедушевые денежные доходы (в месяц), руб.	7889	15341	18511	19328	19851	21879	21345	22141	23166	24886
Реальные денежные доходы населения, в процентах к предыдущему году	112,5	104,8	103,9	98,6	94,9	95,9	91,0	100,8	100,8	101,1
Потребительские расходы в среднем на душу населения (в месяц), руб.	5224	9976	12751	15146	14910	15490	15579	16333	17749	18885
Среднемесячная номинальная начисленная заработная плата работников организаций, руб.	8654	18028	23403	25326	26809	28263	30115	32648	38023	41770
Средний размер назначенных пенсий ²⁾ , руб.	2554	7570	9139	10008	10891	12108	12463	13337	14090	14901
Реальный размер назначенных пенсий ³⁾ , в процентах к предыдущему году	113,4	112,1	102,3	103,4	97,2	102,0	99,2	104,8	99,8	103,0
Численность пенсионеров, состоящих на учете в системе Пенсионного фонда Российской Федерации, тыс. человек	802	832	844	850	858	863	868	869	867	854
Доля численности населения с денежными доходами ниже величины прожиточного минимума к общей численности населения субъекта, процентов	12,8	11,0	10,6	13,9	14,1	15,7	15,8	14,9	13,9	13,6
Потребление продуктов питания на душу населения в год, кг:										
мясо и мясопродукты, включая субпродукты II категории и жир-сырец	51	64	72	73	71	71	71	71	70	70
молоко и молочные продукты	211	222	219	216	209	207	205	203	200	199
картофель	114	114	104	105	95	95	95	98	101	101
овощи и плодово-ягодные бахчевые культуры	62	68	70	71	70	69	71	72	77	78
хлебные продукты (хлеб и макаронные изделия в пересчете на муку, мука, крупа, бобовые)	144	132	124	124	120	119	117	113	113	113

**СИБИРСКИЙ ФЕДЕРАЛЬНЫЙ ОКРУГ
КЕМЕРОВСКАЯ ОБЛАСТЬ**

Продолжение

	2005	2010	2012	2013	2014	2015	2016	2017	2018	2019
Общая площадь жилых помещений, приходящаяся в среднем на одного жителя (на конец года) – всего, м ²	20,4	22,0	22,7	23,1	23,4	23,7	24,3	24,6	25,0	25,4
в городских поселениях	20,5	21,9	22,6	22,9	23,1	23,4	23,9	24,2	24,6	24,9
в сельской местности	20,0	22,4	23,5	24,2	24,8	25,6	26,3	27,1	27,7	28,4
Численность граждан, пользующихся социальной поддержкой по оплате жилого помещения и коммунальных услуг, тыс. человек	864,7	806,1	877,2	886,8	865,7	867,5	857,5	883,6	863,6	846,8
Среднемесячный размер социальной поддержки на одного пользователя, руб.	149	364	398	417	456	465	413	406	437	469
Число семей, получивших субсидии на оплату жилого помещения и коммунальных услуг, тыс.	160,7	66,3	47,3	42,5	42,1	43,0	46,0	46,4	43,9	42,9
Среднемесячный размер субсидии на одну семью, руб.	449	667	957	1082	1317	1328	1471	1462	1488	1607
Численность детей, стоящих на учете для определения в дошкольные образовательные организации ³⁾ :										
всего, человек	21113	57251	62588	55551	49188	70600	54343	60358	38869	32701
на 1000 детей в возрасте 1 – 6 лет	129	292	304	262	229	328	257	288	191	170
Валовой коэффициент охвата дошкольным образованием, в процентах от численности детей в возрасте 1 – 6 лет ⁴⁾	55,8	56,1	62,4	65,2	67,0	68,2	68,9	70,2	71,5	73,6
Численность обучающихся по образовательным программам начального, основного и среднего общего образования, тыс. человек	295	260	267	271	277	287	301	309	313	317
Численность студентов, обучающихся по программам подготовки среднего профессионального образования, тыс. человек:										
квалифицированных рабочих, служащих	33,2	25,2	22,1	18,7	16,7	15,3	12,4	11,0	10,4	10,0
специалистов среднего звена	55,1	43,4	43,0	41,8	42,0	45,2	47,4	49,8	52,1	55,3
Численность студентов, обучающихся по программам бакалавриата, специалитета, магистратуры, тыс. человек	107,6	96,9	82,6	76,4	67,3	61,6	52,6	51,4	48,1	46,8
Численность врачей, человек:										
всего, тыс.	13,2	13,2	13,4	12,9	12,5	11,7	11,9	12,0	11,9	11,7
на 10 000 человек населения	47,0	47,7	48,8	47,3	45,9	42,9	43,9	44,7	44,5	43,8
Численность среднего медицинского персонала, человек:										
всего, тыс.	30,5	29,5	31,0	30,6	29,7	31,2	31,2	30,5	28,2	27,5
на 10 000 человек населения	108,5	107,0	113,2	111,8	108,9	114,8	115,0	113,0	105,5	103,3
Число больничных организаций	137	120	128	127	123	120	120	116	118	102
Число больничных коек:										
всего, тыс.	29,3	25,6	26,9	25,7	24,0	24,4	24,4	24,4	24,4	24,1
на 10 000 человек населения	104	93	98	94	88	90	90	91	91	91
Число амбулаторно-поликлинических организаций	388	381	467	468	413	514	526	559	559	553
Мощность амбулаторно-поликлинических организаций, посещений в смену:										
всего, тыс.	69,6	68,7	77,8	78,4	80,5	78,0	78,9	81,0	77,9	78,2
на 10 000 человек населения	248	249	284	287	295	287	291	301	291	294
ВАЛОВОЙ РЕГИОНАЛЬНЫЙ ПРОДУКТ										
Валовой региональный продукт:										
всего, млн руб.	295378	625915	718320	667951	752024	843345	865325	1058430	1241599	...
на душу населения, руб.	104765	226198	261527	243932	275514	309904	318928	391741	462495	...
Индекс физического объема валового регионального продукта, в процентах к предыдущему году	106,8	102,7	95,8	96,0	102,1	99,0	97,0	102,1	101,9	...

**СИБИРСКИЙ ФЕДЕРАЛЬНЫЙ ОКРУГ
КЕМЕРОВСКАЯ ОБЛАСТЬ**

Продолжение

	2005	2010	2012	2013	2014	2015	2016	2017	2018	2019
ИНВЕСТИЦИИ										
Инвестиции в основной капитал (в фактически действовавших ценах), млн руб.	80315	156519	267812	217711	230951	170470	165666	215237	248665	297946
Индекс физического объема инвестиций в основной капитал, в процентах к предыдущему году	124,1	137,4	115,5	78,3	102,5	65,1	91,5	120,3	107,4	108,8
Удельный вес инвестиций в основной капитал, финансируемых за счет бюджетных средств, в общем объеме инвестиций, процентов	11,0	13,3	10,6	12,7	7,5	11,6	9,0	6,6	5,9	9,4
в том числе за счет федерального бюджета	2,6	3,0	2,8	3,9	2,9	5,9	4,1	3,0	2,8	4,8
ОСНОВНЫЕ ФОНДЫ										
Наличие основных фондов ⁵⁾ (на конец года; по полной учетной стоимости), млн руб.	629492	1259707	1635052	1900837	2106244	2250263	2404891	2545178	2738986	4113114
Ввод в действие основных фондов, млн руб.	57084	109449	179666	191517	204825	139163	164735	182969	209394	271694
Степень износа основных фондов ⁶⁾ (на конец года), процентов	42,9	43,9	43,6	43,8	43,4	46,8	49,6	50,5	51,3	51,3
Удельный вес полностью изношенных основных фондов ⁶⁾ (на конец года; по полной учетной стоимости; в процентах от общего объема основных фондов)	12,9	11,8	12,8	14,1	13,5	14,8	16,9	15,8	16,4	18,9
ПРЕДПРИЯТИЯ И ОРГАНИЗАЦИИ										
Число предприятий и организаций (на конец года; по данным государственной регистрации)	54204	51888	51953	50631	51303	52012	49819	46526	43853	41090
ПРОМЫШЛЕННОЕ ПРОИЗВОДСТВО										
Объем отгруженных товаров собственного производства, выполненных работ и услуг собственными силами по видам экономической деятельности, млн руб.:										
добыча полезных ископаемых							653156	899156	1097995	947068
обрабатывающие производства							474859	545842	650683	662510
обеспечение электрической энергией, газом и паром; кондиционирование воздуха							91439	96518	95662	97458
водоснабжение; водоотведение, организация сбора и утилизации отходов, деятельность по ликвидации загрязнений							13247	17251	22063	21618
Индекс промышленного производства ^{7);8)} , в процентах к предыдущему году	103,9	110,4	102,6	98,9	105,7	102,1	103,6	103,6	101,0	102,8
Индекс производства по видам экономической деятельности ⁸⁾ , в процентах к предыдущему году										
добыча полезных ископаемых						102,2	109,7	103,3	104,3	100,5
обрабатывающие производства						100,0	94,6	105,8	95,9	109,0
обеспечение электрической энергией, газом и паром; кондиционирование воздуха						112,5	97,4	99,8	93,7	98,5
водоснабжение; водоотведение, организация сбора и утилизации отходов, деятельность по ликвидации загрязнений						90,7	89,4	97,1	97,6	94,4
СЕЛЬСКОЕ ХОЗЯЙСТВО										
Продукция сельского хозяйства в хозяйствах всех категорий (в фактически действовавших ценах), млн руб.	16148	31881	33598	39379	43163	48464	48596	48028	46912	47806
Индекс производства продукции сельского хозяйства в хозяйствах всех категорий, в процентах к предыдущему году	96,1	92,8	81,7	109,6	101,9	102,4	98,2	101,4	98,5	98,9

**СИБИРСКИЙ ФЕДЕРАЛЬНЫЙ ОКРУГ
КЕМЕРОВСКАЯ ОБЛАСТЬ**

Продолжение

	2005	2010	2012	2013	2014	2015	2016	2017	2018	2019
Посевная площадь всех сельскохозяйственных культур в хозяйствах всех категорий, тыс. га	1065,3	1019,5	997,3	989,9	931,3	941,3	929,6	924,7	869,6	885,3
Структура посевных площадей сельскохозяйственных культур в хозяйствах всех категорий, в процентах от всей посевной площади:										
зерновые и зернобобовые культуры	65,5	66,7	65,5	62,8	63,2	63,7	64,3	64,7	61,7	62,3
технические культуры	0,7	4,4	6,4	8,1	7,8	6,8	7,5	6,7	9,6	10,9
картофель и овощебахчевые культуры	5,1	4,6	4,4	4,1	4,2	4,2	3,9	3,7	3,6	3,4
кормовые культуры	28,7	24,4	23,7	24,9	24,7	25,3	24,3	24,9	25,1	23,3
Поголовье скота в хозяйствах всех категорий (на конец года), тыс. голов:										
крупный рогатый скот в том числе коровы	251,6	199,0	177,7	170,2	168,2	168,9	169,1	156,8	146,6	144,0
свины	115,8	96,1	86,1	83,3	80,4	78,7	77,0	71,2	67,1	65,1
овцы и козы	308,3	399,4	446,2	404,7	346,7	381,3	379,4	341,2	327,6	166,8
Производство в хозяйствах всех категорий, тыс. т:										
зерно (в весе после доработки)	1041,5	1172,4	488,8	907,8	953,3	1019,1	928,3	1077,1	996,4	1107,8
семена подсолнечника (в весе после доработки) ⁹⁾	0,1	0,1	0,4	0,2	0,5	0,0	0,5	0,2	0,8	0,3
картофель	494,8	576,4	398,8	480,0	484,7	477,4	456,8	460,7	474,8	425,5
овощи	156,3	182,1	168,1	160,3	152,2	149,9	143,0	129,3	123,9	126,8
скот и птица на убой (в убойном весе)	56,6	79,4	84,3	85,5	84,4	88,6	90,2	90,1	90,7	93,3
молоко	407,1	379,6	355,4	335,8	337,7	336,7	333,8	326,7	302,6	302,7
яйца, млн шт.	672,7	657,9	799,0	933,8	1063,2	1126,9	1129,6	1193,0	1168,0	1089,3
СТРОИТЕЛЬСТВО										
Объем работ, выполненных по виду деятельности «Строительство» (в фактически действовавших ценах), млн руб.	35251,7	69863,0	114065,1	111660,2	121652,0	111619,6	95732,5	117662,3	130050,6	161722,2
Индекс физического объема работ, выполненных по виду деятельности «Строительство», в процентах к предыдущему году	153,7	110,3	101,1	94,0	104,3	81,5	84,5	105,5	99,0	105,9
Ввод в действие жилых домов, тыс. м ² общей площади жилых помещений	641	1003	1086	1091	1098	1002	1089	1000	640	766
Удельный вес жилых домов, построенных населением за счет собственных и привлеченных средств, в общем вводе жилья, процентов	54,0	43,4	56,6	51,6	53,1	52,8	50,4	54,4	60,2	57,9
Ввод в действие мощностей:										
дошкольных образовательных организаций, мест	35	692	1755	1620	2532	1034	155	923	140	1064
общеобразовательных организаций, учебных мест	414	480	120	550	—	850	1050	1508	1050	1005
больничных организаций, коек	232	186	44	—	27	—	96	—	—	—
амбулаторно-поликлинических организаций, посещений в смену	1174	1014	349	224	236	102	511	132	—	72
ТОРГОВЛЯ И УСЛУГИ НАСЕЛЕНИЮ										
Оборот розничной торговли (в фактически действовавших ценах):										
всего, млн руб.	140904	258977	317748	344842	335092	343368	339147	355028	376622	402504
на душу населения, руб.	49976	93591	115686	125935	122765	126178	124997	131401	140292	150973
Индекс физического объема оборота розничной торговли, в процентах к предыдущему году	116,2	104,4	104,1	101,4	90,2	88,5	91,9	102,0	102,9	101,6
Оборот общественного питания (в фактически действовавших ценах), млн руб.	6977	10250	14385	15553	16327	17508	18441	19042	20149	22086
Индекс физического объема оборота общественного питания, в процентах к предыдущему году	127,3	86,1	115,4	98,5	99,0	92,1	98,0	100,0	102,1	104,2
Объем платных услуг населению (в фактически действовавших ценах), млн руб.	28858	59870	76632	86763	91910	97234	101304	109795	116987	126005
Индекс физического объема платных услуг населению, в процентах к предыдущему году	108,2	96,2	108,6	99,5	98,9	98,5	100,0	103,3	102,2	100,6

	2005	2010	2012	2013	2014	2015	2016	2017	2018	2019
ТРАНСПОРТ										
Эксплуатационная длина железнодорожных путей общего пользования (на конец года), км	1685	1685	1681	1681	1681	1681	1681	1681	1678	1678
Протяженность автомобильных дорог общего пользования с твердым покрытием (на конец года) ¹⁰⁾ , км	5809	8594	13910	16318	16856	16605	16783	16926	16988	16952
Грузооборот автомобильного транспорта, млн т·км	1461	1128	1395	1431	1333	1382	1358	1237	1169	1183
Пассажирооборот автобусного транспорта общего пользования, млн пассажиро-километров	4508	4642	4257	4119	4014	3796	3514	3450	3200	2964
ИНФОРМАЦИОННЫЕ И КОММУНИКАЦИОННЫЕ ТЕХНОЛОГИИ										
Удельный вес домашних хозяйств, имевших широкополосный доступ к сети Интернет, в общем числе домашних хозяйств, процентов					63,9	61,4	63,2	66,9	66,4	66,2
Удельный вес населения, использовавшего сеть Интернет, в общей численности населения, процентов					72,3	72,3	76,3	76,2	78,7	79,3
Удельный вес организаций, использовавших широкополосный доступ к сети Интернет, в общем числе обследованных организаций, процентов		68,9	84,0	84,4	81,4	79,8	81,5	81,2	84,0	85,9
Число подключенных абонентских устройств мобильной связи на 1000 человек населения (на конец года), шт.	858,9	1426,9	1725,1	1687,6	1641,1	1658,4	1772,6	1767,7	1772,0	1802,1
Число активных абонентов широкополосного доступа к сети Интернет на 100 человек населения (на конец года), единиц:										
фиксированного			12,7	14,4	15,4	16,7	17,3	18,0	18,3	18,8
мобильного			46,4	51,6	41,3	53,2	52,8	67,0	77,7	88,4
ФИНАНСЫ										
Доходы консолидированного бюджета субъекта, млн руб.	57208	113379	120926	113720	127261	132303	135618	166918	203677	194173
из них доходы муниципальных образований	37630	83457	93798	89916	98924	93100	94405	98800	112360	126730
Расходы консолидированного бюджета субъекта, млн руб.	57655	117172	131051	130627	140510	141239	141465	146058	167988	196945
из них расходы муниципальных образований	37862	82999	95319	93382	101199	96440	96362	100526	112818	128527
Поступление налогов, сборов и иных обязательных платежей в бюджетную систему Российской Федерации, млн руб.	61611	94760	101467	84806	96391	107268	102048	153775	177605	138227
Задолженность по налогам и сборам в бюджетную систему Российской Федерации, млн руб.	14678	17723	18698	19734	20537	16307	18102	9009	9170	8706
ЦЕНЫ										
Индекс потребительских цен (декабрь к декабрю предыдущего года), процентов	110,5	107,9	107,5	106,7	111,9	111,5	104,5	102,1	104,6	103,9
Стоимость фиксированного набора потребительских товаров и услуг (на конец года):										
руб.	4213,0	7057,8	8304,0	9165,2	10248,4	11288,2	12084,2	12478,9	13243,2	13945,9
в процентах к среднероссийской стоимости	89	81	84	85	85	84	85	84	86	87

¹⁾ Данные рассчитаны в соответствии с актуализированной методикой расчета баланса трудовых ресурсов и оценки затрат труда.

²⁾ Данные за 2016 – 2017 гг. приведены не включая единовременную денежную выплату в размере 5 тысяч рублей, назначенную в соответствии с Федеральным законом от 22 ноября 2016 г. № 385-ФЗ. Средний размер назначенных пенсий, включая единовременную денежную выплату, составил по состоянию на 1 января 2017 г. – 17463 рублей, реальный размер назначенных пенсий по состоянию на 1 января 2017 г. – 139,0%, по состоянию на 1 января 2018 г. – 74,8%.

³⁾ Начиная с 2015 г. по данным Минпросвещения России. Данные выгружены из федерального сегмента электронной очереди по состоянию на 31 декабря 2019 г.

⁴⁾ С учетом переоценки (см. методологические пояснения к разделу).

⁵⁾ До 2018 г. – охват детей дошкольным образованием.

⁶⁾ По коммерческим организациям (без субъектов малого предпринимательства).

⁷⁾ С 2015 г. данные приведены по агрегированному индексу производства по видам экономической деятельности «Добыча полезных ископаемых», «Обрабатывающие производства», «Обеспечение электрической энергией, газом и паром; кондиционирование воздуха», «Водоснабжение; водоотведение, организация сбора и утилизации отходов, деятельность по ликвидации загрязнений» (ОКВЭД2), до 2015 г. – по видам экономической деятельности «Добыча полезных ископаемых», «Обрабатывающие производства», «Производство и распределение электроэнергии, газа и воды» (ОКВЭД).

⁸⁾ Данные за 2015 – 2018 гг. уточнены по итогам ретроспективного пересчета индексов производства, проведенного в связи с переходом в расчетах индексов производства на новый базисный 2018 г.

⁹⁾ 2005 г. – в первоначально оприходованном весе.

¹⁰⁾ С 2012 г. – включая протяженность улиц.

НОВОСИБИРСКАЯ ОБЛАСТЬ



Площадь территории – 177,8 тыс. км²

Климат умеренного пояса (континентальный)

Средняя температура января 2019 г.: -16,0°C

Средняя температура июля 2019 г.: +19,6°C

Население (оценка на 1 января 2020 г.), тыс. человек:

все население – 2798,2

городское – 2216,4

сельское – 581,8

Национальная структура населения

(по переписи на 14 октября 2010 г.), процентов к населению, указавшему национальную принадлежность:

русские – 93,1

казахи – 0,4

немцы – 1,2

таджики – 0,4

татары – 0,9

армяне – 0,4

украинцы – 0,9

азербайджанцы – 0,3

узбеки – 0,5

другие национальности – 1,9

Наиболее крупные города

(число жителей – оценка на 1 января 2020 г.), тыс. человек:

Новосибирск – 1625,6

Бердск – 104,3

Искитим – 56,0

Куйбышев – 43,5

Обь – 29,9

Плотность населения (на 1 января 2020 г.) – 15,7 человека на 1 км²

Муниципальные образования (на 1 января 2020 г.) – 490

в том числе:

муниципальные районы – 30

городские округа – 5

городские поселения – 26

сельские поселения – 429

РАСПРЕДЕЛЕНИЕ ЧИСЛА МИГРАНТОВ ПО ОСНОВНЫМ ПОТОКАМ ПЕРЕДВИЖЕНИЯ в 2019 г.

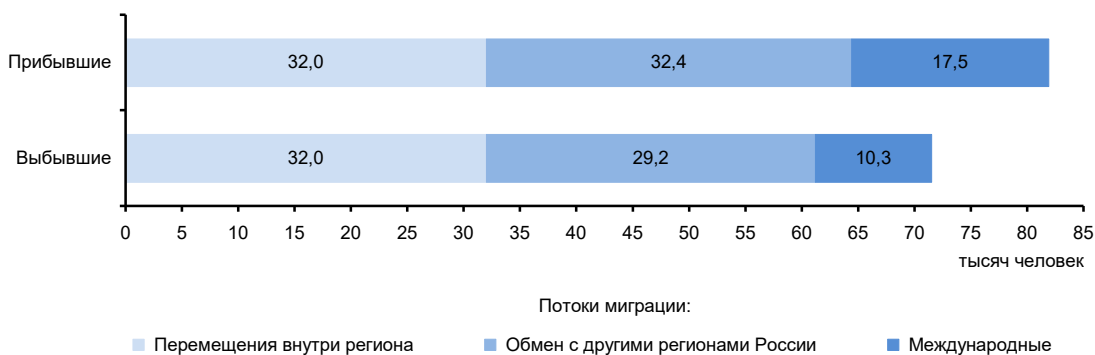

ЭКОНОМИКА ОБЛАСТИ в 2019 г.

В структуре валового регионального продукта в 2018 г. основными видами экономической деятельности являлись: торговля оптовая и розничная; ремонт автотранспортных средств и мотоциклов – 16,2%; транспортировка и хранение – 14,3; обрабатывающие производства – 13,8; деятельность по операциям с недвижимым имуществом – 9,8%.

В объеме инвестиций в основной капитал 51,8% заняли собственные средства, 48,2% – привлеченные средства.

Объем финансовых вложений, поступивших в экономику области, составил 1438849 млн руб.

Сальдо прямых иностранных инвестиций, по данным Банка России, составило -145 млн долл. США¹⁾.

Индекс промышленного производства по сравнению с 2018 г. составил 104,6%, по видам экономической деятельности «Добыча полезных ископаемых» – 105,6, «Обрабатывающие производства» – 104,2, «Обеспечение электрической энергией, газом и паром; кондиционирование воздуха» – 102,9, «Водоснабжение; водоотведение, организация сбора и утилизации отходов, деятельность по ликвидации загрязнений» – 112,3%. В объеме отгруженных товаров собственного производства, выполненных работи услуг собственными силами по добыче полезных ископаемых область занимает 28 место в России (в федеральном округе – 5), по обрабатывающим производствам – 26 (4), по обеспечению электрической энергией, газом и паром; кондиционированию воздуха – 24 (4), по водоснабжению; водоотведению, организации сбора и утилизации отходов, деятельности по ликвидации загрязнений – 15 (2).

Сельское хозяйство специализируется на выращивании зерна, картофеля, овощей; развиты мясомолочное животноводство, птицеводство, пчеловодство.

Оборот розничной торговли составил 535,1 млрд руб., или 102,7% (в сопоставимых ценах) к 2018 г. По уровню оборота розничной торговли на душу населения область заняла 46 место в Российской Федерации (в 2018 г. – 44 место). В структуре оборота розничной торговли удельный вес пищевых продуктов, включая напитки, и табачных изделий составил 46,3%, непродовольственных товаров – 53,7% (в 2018 г. – соответственно 46,3 и 53,7%).

Оборот общественного питания составил 35,6 млрд руб., или 109,6% (в сопоставимых ценах) к 2018 г.

Сальдированный финансовый результат (прибыль минус убыток) деятельности организаций составил 79467 млн руб.

Внешнеторговый оборот области составил 6116,3 млн долл. США, в том числе экспорт – 3199,6 млн долл. США, или 123,2% к уровню 2018 г., импорт – соответственно 2916,6 млн долл. США и 107,9%.

¹⁾ Знак (-) означает снижение.

**УДЕЛЬНЫЙ ВЕС ОБЛАСТИ
В ОБЩЕРОССИЙСКИХ ОСНОВНЫХ
ЭКОНОМИЧЕСКИХ ПОКАЗАТЕЛЯХ**

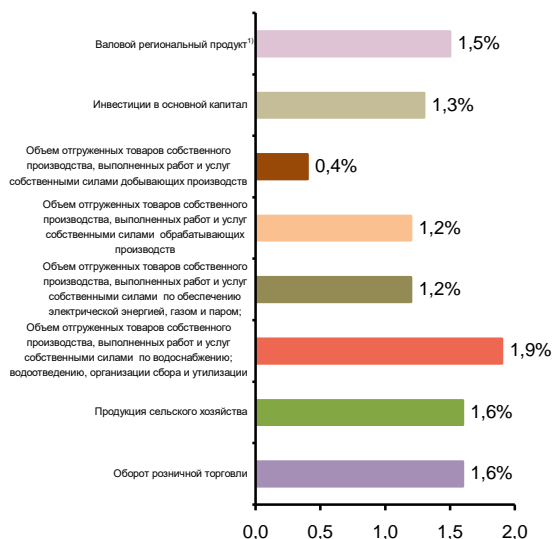

**СТРУКТУРА ВАЛОВОГО РЕГИОНАЛЬНОГО ПРОДУКТА
ПО ОТРАСЛЯМ ЭКОНОМИКИ¹⁾**
(в текущих основных ценах)

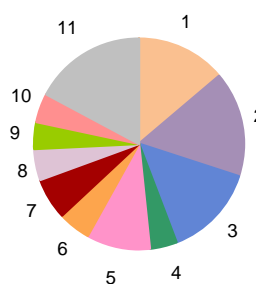

- 1 – Обрабатывающие производства (13,8%)
- 2 – Торговля оптовая и розничная; ремонт автотранспортных средств и мотоциклов (16,2%)
- 3 – Транспортировка и хранение (14,3%)
- 4 – Деятельность в области информации и связи (4,0%)
- 5 – Деятельность по операциям с недвижимым имуществом (9,8%)
- 6 – Деятельность профессиональная, научная и техническая (5,0%)
- 7 – Деятельность административная и сопутствующие дополнительные услуги (6,3%)
- 8 – Государственное управление и обеспечение военной безопасности; социальное обеспечение (4,9%)
- 9 – Образование (4,1%)
- 10 – Деятельность в области здравоохранения и социальных услуг (4,5%)
- 11 – Прочие виды экономической деятельности (17,1%)

¹⁾ 2018 г.

**СТРУКТУРА ОБЪЕМА ОТГРУЖЕННЫХ ТОВАРОВ
СОБСТВЕННОГО ПРОИЗВОДСТВА, ВЫПОЛНЕННЫХ
РАБОТ И УСЛУГ СОБСТВЕННЫМИ СИЛАМИ
ОБРАБАТЫВАЮЩИХ ПРОИЗВОДСТВ
ПО ВИДАМ ЭКОНОМИЧЕСКОЙ ДЕЯТЕЛЬНОСТИ**

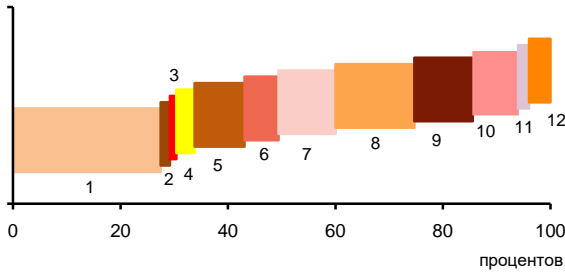

- 1 — Производство пищевых продуктов; производство напитков; производство табачных изделий (27,5%)
- 2 — Производство текстильных изделий; производство одежды; производство кожи и изделий из кожи (1,7%)
- 3 — Обработка древесины и производство изделий из дерева и пробки, кроме мебели, производство изделий из соломки и материалов для плетения (1,2%)
- 4 — Производство бумаги и бумажных изделий; деятельность полиграфическая и копирование носителей информации (3,4%)
- 5 — Производство кокса и нефтепродуктов; производство резиновых и пластмассовых изделий (9,3%)
- 6 — Производство химических веществ и химических продуктов; производство лекарственных средств и материалов, применяемых в медицинских целях (6,3%)
- 7 — Производство прочей неметаллической минеральной продукции (10,6%)
- 8 — Производство металлургическое; производство готовых металлических изделий, кроме машин и оборудования (14,7%)
- 9 — Производство компьютеров, электронных и оптических изделий; производство электрического оборудования (10,8%)
- 10 — Производство машин и оборудования, не включенных в другие группировки; производство автотранспортных средств, прицепов и полуприцепов; производство прочих транспортных средств и оборудования (8,5%)
- 11 — Производство мебели; производство прочих готовых изделий (2,0%)
- 12 — Ремонт и монтаж машин и оборудования (4,0%)

**УДЕЛЬНЫЙ ВЕС ПРОДУКЦИИ
РАСТЕНИЕВОДСТВА И ЖИВОТНОВОДСТВА
В ПРОДУКЦИИ СЕЛЬСКОГО ХОЗЯЙСТВА**

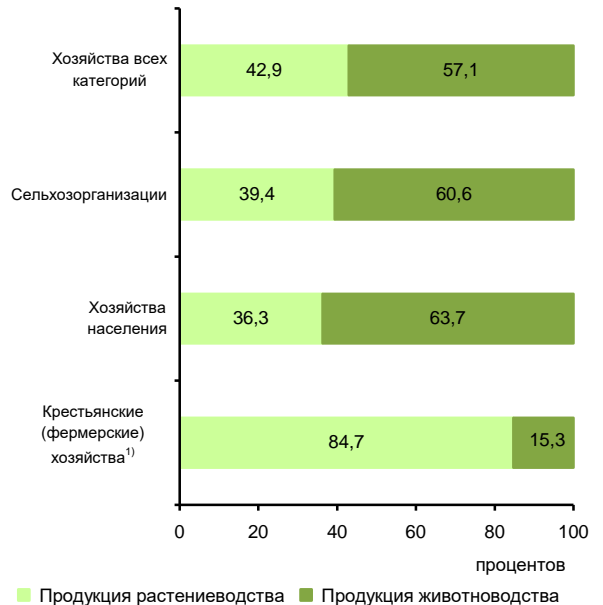

¹⁾ Включая индивидуальных предпринимателей.

СТРУКТУРА ВНЕШНЕЙ ТОРГОВЛИ

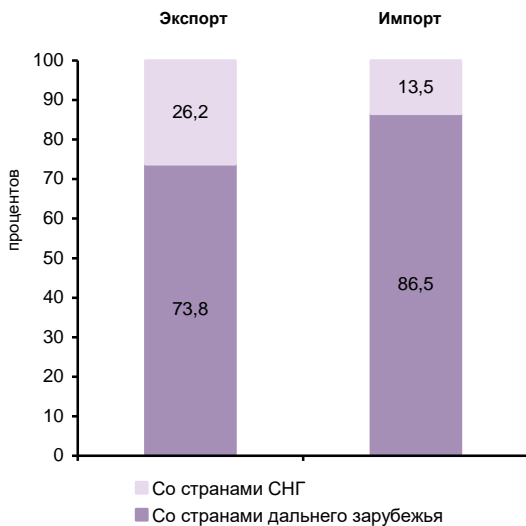

**СТРУКТУРА ДЕНЕЖНЫХ ДОХОДОВ НАСЕЛЕНИЯ
(в процентах от общего объема денежных доходов населения)**



ОСНОВНЫЕ СОЦИАЛЬНО-ЭКОНОМИЧЕСКИЕ ПОКАЗАТЕЛИ

	2005	2010	2012	2013	2014	2015	2016	2017	2018	2019
НАСЕЛЕНИЕ										
Численность населения (оценка на конец года), тыс. человек	2654,9	2666,5	2709,5	2731,2	2746,8	2762,2	2779,5	2788,8	2793,4	2798,2
в том числе:										
мужчины	1231,8	1239,2	1261,4	1271,9	1278,8	1285,7	1293,9	1298,4	1300,1	1302,6
женщины	1423,1	1427,3	1448,1	1459,3	1468,0	1476,5	1485,6	1490,4	1493,3	1495,6
Из общей численности – население в трудоспособном возрасте, тыс. человек	1693,5	1660,3	1647,5	1636,5	1619,4	1598,8	1585,8	1570,4	1556,0	1582,0
Число родившихся на 1000 человек населения	10,6	13,2	13,9	14,1	14,0	14,2	13,8	12,4	11,7	10,7
Число умерших на 1000 человек населения	16,1	13,9	13,6	13,4	13,3	13,1	13,0	12,9	13,0	12,7
Естественный прирост, убыль (-) на 1000 человек населения	-5,5	-0,7	0,3	0,7	0,7	1,1	0,8	-0,5	-1,3	-2,0
Ожидаемая продолжительность жизни при рождении, число лет:										
все население	65,11	69,28	69,72	70,19	70,28	70,86	71,20	71,57	71,83	72,25
мужчины	58,51	63,28	63,90	64,29	64,41	65,08	65,41	65,95	66,34	67,06
женщины	72,45	75,41	75,58	76,13	76,17	76,60	76,91	77,04	77,13	77,17
ТРУД										
Среднегодовая численность занятых ¹⁾ , тыс. человек	...	1287,9	1360,5	1376,5	1397,7	1363,5	1338,8	1340,7	1327,0	1324,1
Численность работников, занятых в государственных органах и органах местного самоуправления, тыс. человек	26,9	30,6	29,1	28,4	41,1	39,0	38,7	39,1	37,9	38,3
Численность безработных, тыс. человек	108,0	109,5	80,7	84,2	73,6	98,9	107,6	85,3	96,2	86,9
Уровень безработицы, процентов	7,9	7,7	5,6	5,9	5,1	6,9	7,4	6,0	6,7	6,1
Численность незанятых граждан, состоящих на учете в органах службы занятости населения в целях поиска подходящей работы (на конец года), тыс. человек	23,8	28,3	21,4	19,8	18,0	22,6	18,7	16,5	13,9	14,3
из них признаны безработными	22,6	25,7	17,7	15,3	14,5	18,5	15,5	13,5	11,8	13,2
УРОВЕНЬ ЖИЗНИ НАСЕЛЕНИЯ И СОЦИАЛЬНАЯ СФЕРА										
Среднедушевые денежные доходы (в месяц), руб.	6639	16276	20728	22616	23379	25541	26783	27698	28852	30535
Реальные денежные доходы населения, в процентах к предыдущему году	117,8	103,3	108,9	103,9	97,5	96,4	99,3	101,0	102,8	101,6
Потребительские расходы в среднем на душу населения (в месяц), руб.	5880	12648	16493	19560	20637	19518	19475	21683	22895	23942
Среднемесячная номинальная начисленная заработная плата работников организаций, руб.	7264	18230	23246	25528	27214	28046	30151	32287	35686	39076
Средний размер назначенных пенсий ²⁾ , руб.	2509	7475	8998	9838	10677	11859	12199	13086	13841	14646
Реальный размер назначенных пенсий ²⁾ , в процентах к предыдущему году	112,7	115,2	105,1	103,7	98,5	102,7	98,2	106,3	101,6	103,4
Численность пенсионеров, состоящих на учете в системе Пенсионного фонда Российской Федерации, тыс. человек	695	738	760	772	786	800	814	823	835	832
Доля численности населения с денежными доходами ниже величины прожиточного минимума к общей численности населения субъекта, процентов	21,9	16,3	14,1	14,4	14,9	17,3	16,1	15,1	14,1	13,9
Потребление продуктов питания на душу населения в год, кг:										
мясо и мясопродукты, включая субпродукты II категории и жир-сырец	50	62	67	67	68	65	66	69	71	72
молоко и молочные продукты	279	286	279	281	280	278	273	280	281	285
картофель	94	93	79	95	92	84	81	90	94	90
овощи и продовольственные бахчевые культуры	103	114	118	115	112	110	109	124	119	123
хлебные продукты (хлеб и макаронные изделия в пересчете на муку, мука, крупа, бобовые)	128	125	124	124	124	123	122	125	126	125

**СИБИРСКИЙ ФЕДЕРАЛЬНЫЙ ОКРУГ
НОВОСИБИРСКАЯ ОБЛАСТЬ**

Продолжение

	2005	2010	2012	2013	2014	2015	2016	2017	2018	2019
Общая площадь жилых помещений, приходящаяся в среднем на одного жителя ³⁾ (на конец года) – всего, м ²	19,2	21,5	22,2	22,5	23,0	23,7	24,3	24,7	25,2	25,8
в городских поселениях	19,3	21,7	22,3	22,7	23,3	24,0	24,6	25,1	25,5	26,1
в сельской местности	18,8	20,9	21,7	21,6	21,9	22,6	23,1	23,4	24,0	24,8
Численность граждан, пользующихся социальной поддержкой по оплате жилого помещения и коммунальных услуг, тыс. человек	732,3	713,6	652,5	661,0	659,7	833,6	695,9	702,1	719,7	726,2
Среднемесячный размер социальной поддержки на одного пользователя, руб.	175	566	678	731	510	460	628	621	620	661
Число семей, получивших субсидии на оплату жилого помещения и коммунальных услуг, тыс.	169,4	73,5	41,1	34,2	33,8	32,7	33,8	31,0	30,2	27,6
Среднемесячный размер субсидий на одну семью, руб.	558	661	508	380	400	441	580	431	389	416
Численность детей, стоящих на учете для определения в дошкольные образовательные организации ⁴⁾ :										
всего, человек	15080	58416	69044	71241	76046	72498	76685	75325	69382	62082
на 1000 детей в возрасте 1 – 6 лет	106	356	387	372	374	344	355	335	307	280
Валовой коэффициент охвата дошкольным образованием, в процентах от численности детей в возрасте 1 – 6 лет ⁵⁾	49,3	57,8	60,8	61,3	61,8	64,9	65,2	63,6	64,6	66,7
Численность обучающихся по образовательным программам начального, основного и среднего общего образования, тыс. человек	275	249	258	264	271	283	302	314	325	337
Численность студентов, обучающихся по программам подготовки среднего профессионального образования, тыс. человек:										
квалифицированных рабочих, служащих	28,5	18,6	12,6	11,6	12,0	10,4	8,3	8,3	8,6	8,9
специалистов среднего звена	52,7	38,0	36,6	33,5	33,8	39,1	42,3	44,7	47,7	50,8
Численность студентов, обучающихся по программам бакалавриата, специалитета, магистратуры, тыс. человек	171,2	153,7	135,0	126,4	117,0	110,3	105,6	100,9	96,7	96,3
Численность врачей, человек:										
всего, тыс.	16,4	15,5	15,1	15,2	15,3	14,2	14,0	14,8	15,1	15,3
на 10 000 человек населения	61,7	58,3	55,9	55,5	55,8	51,6	50,5	53,1	54,0	54,6
Численность среднего медицинского персонала, человек:										
всего, тыс.	30,8	28,5	28,2	28,0	27,7	28,9	28,6	28,7	28,1	27,8
на 10 000 человек населения	115,9	106,7	104,2	102,5	100,9	104,4	102,8	102,8	100,6	99,3
Число больничных организаций	212	112	120	120	107	106	103	105	105	107
Число больничных коек:										
всего, тыс.	35,0	29,1	27,8	27,5	27,2	27,2	26,9	26,5	26,5	26,4
на 10 000 человек населения	132	109	103	101	99	98	97	95	95	95
Число амбулаторно-поликлинических организаций	553	227	247	254	266	222	212	299	280	281
Мощность амбулаторно-поликлинических организаций, посещений в смену:										
всего, тыс.	106,8	67,7	69,4	65,6	65,6	63,9	63,9	70,6	72,9	71,4
на 10 000 человек населения	402	254	256	240	239	232	230	253	261	255
ВАЛОВОЙ РЕГИОНАЛЬНЫЙ ПРОДУКТ										
Валовой региональный продукт:										
всего, млн руб.	235382	484141	728154	817517	911219	1021643	1046879	1148428	1252259	...
на душу населения, руб.	88476	181733	269870	300523	332683	370896	377812	412480	448659	...
Индекс физического объема валового регионального продукта, в процентах к предыдущему году	108,9	104,6	101,5	105,0	102,5	98,0	101,1	103,8	103,4	...

**СИБИРСКИЙ ФЕДЕРАЛЬНЫЙ ОКРУГ
НОВОСИБИРСКАЯ ОБЛАСТЬ**

Продолжение

	2005	2010	2012	2013	2014	2015	2016	2017	2018	2019
ИНВЕСТИЦИИ										
Инвестиции в основной капитал (в фактически действовавших ценах), млн руб.	36829	115015	162170	183998	193171	164440	163059	175609	197114	248078
Индекс физического объема инвестиций в основной капитал, в процентах к предыдущему году	115,8	107,8	105,3	108,1	102,0	75,9	92,2	100,5	106,4	119,1
Удельный вес инвестиций в основной капитал, финансируемых за счет бюджетных средств, в общем объеме инвестиций, процентов	20,1	24,7	29,7	24,6	20,2	26,4	15,4	18,2	19,0	23,5
в том числе за счет федерального бюджета	13,5	12,5	14,7	9,8	9,5	15,8	8,2	8,5	9,2	11,2
ОСНОВНЫЕ ФОНДЫ										
Наличие основных фондов ⁶⁾ (на конец года; по полной учетной стоимости), млн руб.	595609	1172183	1361156	1481011	1656477	1869453	1944305	2091267	2259167	4857348
Ввод в действие основных фондов, млн руб.	36876	81944	117434	131639	110946	143898	132818	122419	161241	370414
Степень износа основных фондов ⁷⁾ (на конец года), процентов	38,5	41,3	42,8	41,3	42,7	47,4	49,1	49,7	49,5	50,8
Удельный вес полностью изношенных основных фондов ⁷⁾ (на конец года; по полной учетной стоимости; в процентах от общего объема основных фондов)	12,3	11,9	13,2	11,6	11,9	14,7	15,5	14,7	15,5	16,5
ПРЕДПРИЯТИЯ И ОРГАНИЗАЦИИ										
Число предприятий и организаций (на конец года; по данным государственной регистрации)	135540	153273	144327	143106	141976	144871	128037	122270	113969	104192
ПРОМЫШЛЕННОЕ ПРОИЗВОДСТВО										
Объем отгруженных товаров собственного производства, выполненных работ и услуг собственными силами по видам экономической деятельности, млн руб.:										
добыча полезных ископаемых							29864	50568	90661	77495
обрабатывающие производства							400622	459489	533607	548433
обеспечение электрической энергией, газом и паром; кондиционирование воздуха							58978	59641	61720	69252
водоснабжение; водоотведение, организация сбора и утилизации отходов, деятельность по ликвидации загрязнений							14746	17522	17314	24565
Индекс промышленного производства ^{8),9)} , в процентах к предыдущему году	107,0	108,3	109,0	101,4	100,3	100,5	101,6	101,8	105,2	104,6
Индекс производства по видам экономической деятельности ⁹⁾ , в процентах к предыдущему году										
добыча полезных ископаемых						92,9	102,1	114,7	120,2	105,6
обрабатывающие производства						102,0	101,2	100,1	103,0	104,2
обеспечение электрической энергией, газом и паром; кондиционирование воздуха						99,6	103,7	97,3	97,5	102,9
водоснабжение; водоотведение, организация сбора и утилизации отходов, деятельность по ликвидации загрязнений						101,5	98,1	98,1	104,4	112,3
СЕЛЬСКОЕ ХОЗЯЙСТВО										
Продукция сельского хозяйства в хозяйствах всех категорий (в фактически действовавших ценах), млн руб.	27027	47695	50352	59470	63759	75229	78483	81101	80193	92988
Индекс производства продукции сельского хозяйства в хозяйствах всех категорий, в процентах к предыдущему году	94,9	89,0	81,5	112,0	95,7	103,8	101,3	109,0	99,2	104,1

**СИБИРСКИЙ ФЕДЕРАЛЬНЫЙ ОКРУГ
НОВОСИБИРСКАЯ ОБЛАСТЬ**

Продолжение

	2005	2010	2012	2013	2014	2015	2016	2017	2018	2019
Посевная площадь всех сельскохозяйственных культур в хозяйствах всех категорий, тыс. га	2536,6	2320,1	2405,5	2409,2	2376,4	2326,3	2340,5	2380,0	2226,6	2225,7
Структура посевных площадей сельскохозяйственных культур в хозяйствах всех категорий, в процентах от всей посевной площади:										
зерновые и зернобобовые культуры	67,1	67,3	67,6	64,9	65,1	65,3	66,5	67,5	63,0	63,6
технические культуры	1,4	1,6	2,4	3,5	3,9	3,2	2,5	3,5	6,3	7,2
картофель и овощебахчевые культуры	1,7	1,6	1,5	1,4	1,3	1,3	1,2	1,1	1,1	1,1
кормовые культуры	29,7	29,5	28,5	30,2	29,7	30,3	29,9	28,0	29,6	28,1
Поголовье скота в хозяйствах всех категорий (на конец года), тыс. голов:										
крупный рогатый скот в том числе коровы	699,1	544,7	513,2	480,6	456,5	458,6	445,1	458,9	455,2	462,1
свины	281,5	218,2	212,6	194,7	186,8	187,8	185,1	189,8	190,3	197,9
овцы и козы	237,9	386,4	353,2	321,1	368,6	364,0	354,2	366,7	345,4	363,9
189,0	192,3	236,8	223,6	204,4	209,7	215,9	217,7	206,3	180,3	
Производство в хозяйствах всех категорий, тыс. т:										
зерно (в весе после доработки)	1798,8	2351,1	1240,1	2293,1	1785,2	2197,1	2344,7	2824,6	2494,7	2431,5
льноволокно	8,0	6,2	6,6	6,5	5,2	3,4	0,0	–	0,2	0,1
семена подсолнечника (в весе после доработки) ¹⁰⁾	11,0	7,8	4,7	9,6	3,8	4,3	7,3	10,1	5,1	11,3
картофель	359,3	458,0	226,1	410,9	319,4	350,3	297,4	303,5	315,9	299,4
овощи	216,9	165,1	183,5	166,1	150,5	136,3	132,1	144,8	144,1	160,8
скот и птица на убой (в убойном весе)	119,5	140,1	155,0	151,7	161,9	161,1	165,2	166,8	166,9	165,9
молоко	818,6	749,0	703,0	642,9	647,9	647,5	651,3	702,5	734,9	792,1
яйца, млн шт.	1163,8	1281,6	1323,9	1340,9	1253,7	1254,8	1236,0	1247,0	1220,6	1182,4
СТРОИТЕЛЬСТВО										
Объем работ, выполненных по виду деятельности «Строительство» (в фактически действовавших ценах), млн руб.	15750,1	52873,9	66337,9	69909,2	68539,2	142304,2	114883,5	117545,6	132879,4	136410,5
Индекс физического объема работ, выполненных по виду деятельности «Строительство», в процентах к предыдущему году	123,8	161,1	105,4	100,5	94,4	83,2	77,8	91,7	106,2	98,9
Ввод в действие жилых домов, тыс. м ² общей площади жилых помещений	704	1380	1571	1723	2302	2588	2216	1729	1738	1759
Удельный вес жилых домов, построенных населением за счет собственных и привлеченных средств, в общем вводе жилья, процентов	20,8	23,1	25,9	27,0	36,3	26,4	27,2	29,9	34,7	30,7
Ввод в действие мощностей:										
дошкольных образовательных организаций, мест	–	140	2891	4152	4669	5740	460	220	330	2790
общеобразовательных организаций, учебных мест	340	740	512	2079	1135	452	550	1796	2767	4276
больничных организаций, коек	560	11	249	225	126	–	–	10	–	–
амбулаторно-поликлинических организаций, посещений в смену	550	–	356	226	150	190	357	180	402	538
ТОРГОВЛЯ И УСЛУГИ НАСЕЛЕНИЮ										
Оборот розничной торговли (в фактически действовавших ценах):										
всего, млн руб.	139864	311987	398831	433531	461744	444353	449993	473397	501403	535148
на душу населения, руб.	52572	117111	147816	159368	168581	161317	162400	170030	179643	191413
Индекс физического объема оборота розничной торговли, в процентах к предыдущему году	123,3	107,9	103,3	103,5	100,0	83,6	95,3	102,5	104,5	102,7
Оборот общественного питания (в фактически действовавших ценах), млн руб.	3897	10544	14601	16602	18400	18896	21387	25751	31275	35605
Индекс физического объема оборота общественного питания, в процентах к предыдущему году	128,9	107,7	115,5	105,8	104,4	91,6	106,4	117,6	119,8	109,6
Объем платных услуг населению (в фактически действовавших ценах), млн руб.	43944	76492	102134	121334	129952	133320	144465	151580	160743	172951
Индекс физического объема платных услуг населению, в процентах к предыдущему году	109,4	105,7	111,0	107,7	100,3	93,6	102,6	100,4	103,0	101,3

	2005	2010	2012	2013	2014	2015	2016	2017	2018	2019
ТРАНСПОРТ										
Эксплуатационная длина железнодорожных путей общего пользования (на конец года), км	1529	1511	1512	1512	1512	1512	1512	1512	1506	1506
Протяженность автомобильных дорог общего пользования с твердым покрытием (на конец года) ¹⁾ , км	9924	11528	15933	17604	18134	19390	19642	19691	19898	20405
Грузооборот автомобильного транспорта, млн т·км	2285	1339	1725	1881	1921	1875	2337	2314	3159	4714
Пассажиروоборот автобусного транспорта общего пользования, млн пассажиро-километров	1133	3057	3476	1319	1981	2274	2659	3107	3142	3163
ИНФОРМАЦИОННЫЕ И КОММУНИКАЦИОННЫЕ ТЕХНОЛОГИИ										
Удельный вес домашних хозяйств, имевших широкополосный доступ к сети Интернет, в общем числе домашних хозяйств, процентов					68,1	65,2	69,8	68,0	74,5	79,1
Удельный вес населения, использовавшего сеть Интернет, в общей численности населения, процентов					73,6	76,1	75,6	78,0	82,0	85,3
Удельный вес организаций, использовавших широкополосный доступ к сети Интернет, в общем числе обследованных организаций, процентов		50,6	69,3	72,6	75,5	74,8	66,7	70,3	80,3	82,6
Число подключенных абонентских устройств мобильной связи на 1000 человек населения (на конец года), шт.	830,8	1286,5	1764,4	1744,9	1826,5	1845,9	1772,9	1989,2	1968,1	2076,6
Число активных абонентов широкополосного доступа к сети Интернет на 100 человек населения (на конец года), единицы:										
фиксированного			25,9	28,2	29,3	30,9	32,4	34,7	36,4	37,5
мобильного			59,5	65,7	57,9	59,9	61,3	80,0	87,8	99,9
ФИНАНСЫ										
Доходы консолидированного бюджета субъекта, млн руб.	40637	100302	129041	130245	132191	131858	145944	156083	181193	196645
из них доходы муниципальных образований	22632	60081	74288	86239	83183	76656	79397	83996	95833	107258
Расходы консолидированного бюджета субъекта, млн руб.	41699	102540	133581	148525	146561	145049	146689	156026	174194	205007
из них расходы муниципальных образований	23789	61545	74192	88633	85619	79114	78931	87334	96245	109338
Поступление налогов, сборов и иных обязательных платежей в бюджетную систему Российской Федерации, млн руб.	43913	96400	126946	132930	138153	141750	158141	172841	195009	197525
Задолженность по налогам и сборам в бюджетную систему Российской Федерации, млн руб.	9389	12545	19647	27184	21271	18310	16680	20294	14114	12163
ЦЕНЫ										
Индекс потребительских цен (декабрь к декабрю предыдущего года), процентов	110,7	106,2	105,4	105,8	110,2	111,4	104,4	101,5	103,5	102,9
Стоимость фиксированного набора потребительских товаров и услуг (на конец года):										
руб.	4521,7	8614,8	9983,0	10733,0	11951,3	13274,0	14029,1	14199,6	14832,3	15301,7
в процентах к среднероссийской стоимости	96	99	101	100	99	99	99	96	96	95

¹⁾ Данные рассчитаны в соответствии с актуализированной методикой расчета баланса трудовых ресурсов и оценки затрат труда.

²⁾ Данные за 2016 – 2017 гг. приведены не включая одновременную денежную выплату в размере 5 тысяч рублей, назначенную в соответствии с Федеральным законом от 22 ноября 2016 г. № 385-ФЗ. Средний размер назначенных пенсий, включая одновременную денежную выплату, составил по состоянию на 1 января 2017 г. – 17199 рублей, реальный размер назначенных пенсий по состоянию на 1 января 2017 г. – 138,4%, по состоянию на 1 января 2018 г. – 75,4%.

³⁾ В связи с отсутствием нормативно-правового акта, устанавливающего порядок государственного учета жилищного фонда в Российской Федерации, в том числе его государственного технического учета (включая техническую инвентаризацию), официальная статистическая информация о жилищном фонде начиная с 2013 г. формируется не по полному кругу единиц учета.

⁴⁾ Начиная с 2015 г. по данным Минпросвещения России. Данные выгружены из федерального сегмента электронной очереди по состоянию на 31 декабря 2019 г.

⁵⁾ До 2018 г. – охват детей дошкольным образованием.

⁶⁾ С учетом переоценки (см. методологические пояснения к разделу).

⁷⁾ По коммерческим организациям (без субъектов малого предпринимательства).

⁸⁾ С 2015 г. данные приведены по агрегированному индексу производства по видам экономической деятельности «Добыча полезных ископаемых», «Обрабатывающие производства», «Обеспечение электрической энергией, газом и паром; кондиционирование воздуха», «Водоснабжение; водоотведение, организация сбора и утилизации отходов, деятельность по ликвидации загрязнений» (ОКВЭД2), до 2015 г. – по видам экономической деятельности «Добыча полезных ископаемых», «Обрабатывающие производства», «Производство и распределение электроэнергии, газа и воды» (ОКВЭД).

⁹⁾ Данные за 2015 – 2018 гг. уточнены по итогам ретроспективного пересчета индексов производства, проведенного в связи с переходом в расчеты индексов производства на новый базисный 2018 г.

¹⁰⁾ 2005 г. – в первоначально оприходованном весе.

¹¹⁾ С 2012 г. – включая протяженность улиц.

ОМСКАЯ ОБЛАСТЬ



Площадь территории – 141,1 тыс. км²

Климат умеренного пояса (континентальный)

Средняя температура января 2019 г.: -15,3°С

Средняя температура июля 2019 г.: +20,0°С

Население (оценка на 1 января 2020 г.), тыс. человек:

все население – 1926,7

городское – 1404,9

сельское – 521,8

Национальная структура населения

(по переписи на 14 октября 2010 г.), процентов к населению, указавшему национальную принадлежность:

русские – 85,8

казахи – 4,1

украинцы – 2,7

немцы – 2,6

татары – 2,2

армяне – 0,4

белорусы – 0,3

другие национальности – 1,9

Наиболее крупные города

(число жителей – оценка на 1 января 2020 г.), тыс. человек:

Омск – 1154,5

Тара – 28,2

Исилькуль – 22,4

Калачинск – 22,6

Называевск – 10,9

Тюкалинск – 10,3

Плотность населения (на 1 января 2020 г.) – 13,7 человека на 1 км²

Муниципальные образования (на 1 января 2020 г.) – 423

в том числе:

муниципальные районы – 32

городские округа – 1

городские поселения – 26

сельские поселения – 364

РАСПРЕДЕЛЕНИЕ ЧИСЛА МИГРАНТОВ ПО ОСНОВНЫМ ПОТОКАМ ПЕРЕДВИЖЕНИЯ в 2019 г.

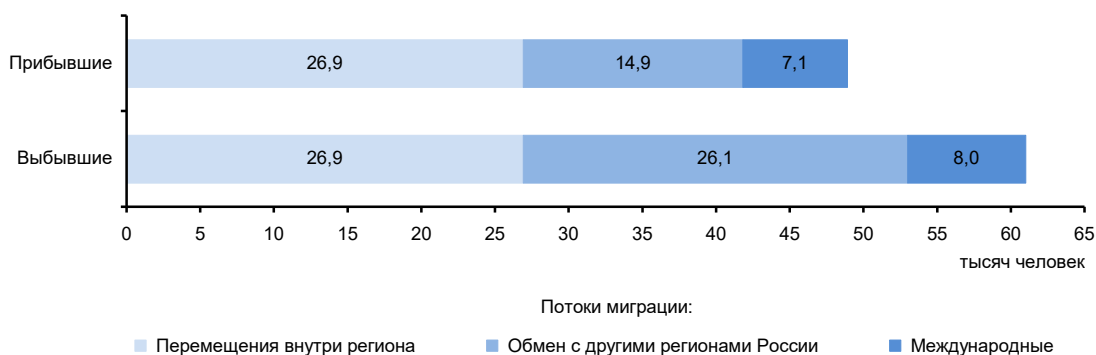

ЭКОНОМИКА ОБЛАСТИ в 2019 г.

В структуре валового регионального продукта в 2018 г. основными видами экономической деятельности являлись: обрабатывающие производства – 36,4%; торговля оптовая и розничная; ремонт автотранспортных средств и мотоциклов – 11,5; сельское, лесное хозяйство, охота, рыболовство и рыбоводство – 8,9; транспортировка и хранение – 7,1%.

В объеме инвестиций в основной капитал 85,5% заняли собственные средства, 14,5% – привлеченные средства.

Объем финансовых вложений, поступивших в экономику области, составил 223641 млн руб.

Сальдо прямых иностранных инвестиций, по данным Банка России, составило -238 млн долл. США¹⁾.

Индекс промышленного производства по сравнению с 2018 г. составил 99,5%, по видам экономической деятельности «Добыча полезных ископаемых» – 88,8, «Обрабатывающие производства» – 99,9, «Обеспечение электрической энергией, газом и паром; кондиционирование воздуха» – 93,5, «Водоснабжение; водоотведение, организация сбора и утилизации отходов, деятельность по ликвидации загрязнений» – 100,0%. В объеме отгруженных товаров собственного производства, выполненных работ и услуг собственными силами по добыче полезных ископаемых область занимает 60 место в России (в федеральном округе – 9), по обрабатывающим производствам – 14 (2), по обеспечению электрической энергией, газом и паром; кондиционированию воздуха – 33 (5), по водоснабжению; водоотведению, организации сбора и утилизации отходов, деятельности по ликвидации загрязнений – 31 (5).

На долю области приходится половина выпуска в стране шин, значительная часть производства в стране шин, покрышек и камер резиновых новых; нефти, поступившей на переработку (первичной переработки нефти).

Ведущие направления сельского хозяйства: растениеводство (выращивание зерновых и кормовых культур, льна-долгунца), молочно-мясное животноводство, птицеводство, пчеловодство, свиноводство. Развита пушной промысел, звероводство.

Оборот розничной торговли составил 356,5 млрд руб., или 103,1% (в сопоставимых ценах) к 2018 г. По уровню оборота розничной торговли на душу населения область заняла 50 место в Российской Федерации (в 2018 г. – 52 место). В структуре оборота розничной торговли удельный вес пищевых продуктов, включая напитки, и табачных изделий составил 44,2%, непродовольственных товаров – 55,8% (в 2018 г. – соответственно 44,1 и 55,9%).

Оборот общественного питания составил 16,9 млрд руб., или 112,9% (в сопоставимых ценах) к 2018 г.

Сальдированный финансовый результат (прибыль минус убыток) деятельности организаций составил 37494 млн руб.

Внешнеторговый оборот области составил 1487,5 млн долл. США, в том числе экспорт – 1013,8 млн долл. США, или 122,4% к уровню 2018 г., импорт – соответственно 473,7 млн долл. США и 119,3%.

¹⁾ Знак (-) означает снижение.

**УДЕЛЬНЫЙ ВЕС ОБЛАСТИ
В ОБЩЕРОССИЙСКИХ ОСНОВНЫХ
ЭКОНОМИЧЕСКИХ ПОКАЗАТЕЛЯХ**

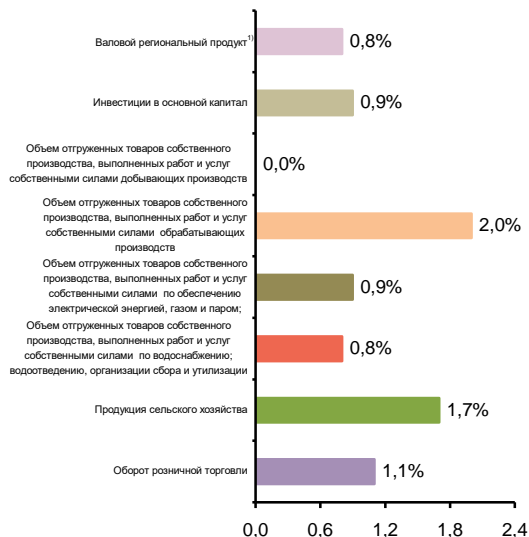

**СТРУКТУРА ВАЛОВОГО РЕГИОНАЛЬНОГО ПРОДУКТА
ПО ОТРАСЛЯМ ЭКОНОМИКИ¹⁾**
(в текущих основных ценах)



¹⁾ 2018 г.

**СТРУКТУРА ОБЪЕМА ОТГРУЖЕННЫХ ТОВАРОВ
СОБСТВЕННОГО ПРОИЗВОДСТВА, ВЫПОЛНЕННЫХ
РАБОТ И УСЛУГ СОБСТВЕННЫМИ СИЛАМИ
ОБРАБАТЫВАЮЩИХ ПРОИЗВОДСТВ
ПО ВИДАМ ЭКОНОМИЧЕСКОЙ ДЕЯТЕЛЬНОСТИ**

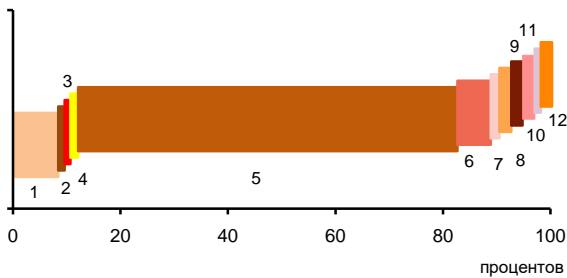

- 1 – Производство пищевых продуктов; производство напитков; производство табачных изделий (9,3%)
- 2 – Производство текстильных изделий; производство одежды; производство кожи и изделий из кожи (0,2%)
- 3 – Обработка древесины и производство изделий из дерева и пробки, кроме мебели, производство изделий из соломки и материалов для плетения (0,1%)
- 4 – Производство бумаги и бумажных изделий; деятельность полиграфическая и копирование носителей информации (0,5%)
- 5 – Производство кокса и нефтепродуктов; производство резиновых и пластмассовых изделий (72,9%)
- 6 – Производство химических веществ и химических продуктов; производство лекарственных средств и материалов, применяемых в медицинских целях (6,3%)
- 7 – Производство прочей неметаллической минеральной продукции (0,8%)
- 8 – Производство металлургическое; производство готовых металлических изделий, кроме машин и оборудования (2,4%)
- 9 – Производство компьютеров, электронных и оптических изделий; производство электрического оборудования (2,2%)
- 10 – Производство машин и оборудования, не включенных в другие группировки; производство автотранспортных средств, прицепов и полуприцепов; производство прочих транспортных средств и оборудования (3,7%)
- 11 – Производство мебели; производство прочих готовых изделий (0,2%)
- 12 – Ремонт и монтаж машин и оборудования (1,4%)

**УДЕЛЬНЫЙ ВЕС ПРОДУКЦИИ
РАСТЕНИЕВОДСТВА И ЖИВОТНОВОДСТВА
В ПРОДУКЦИИ СЕЛЬСКОГО ХОЗЯЙСТВА**

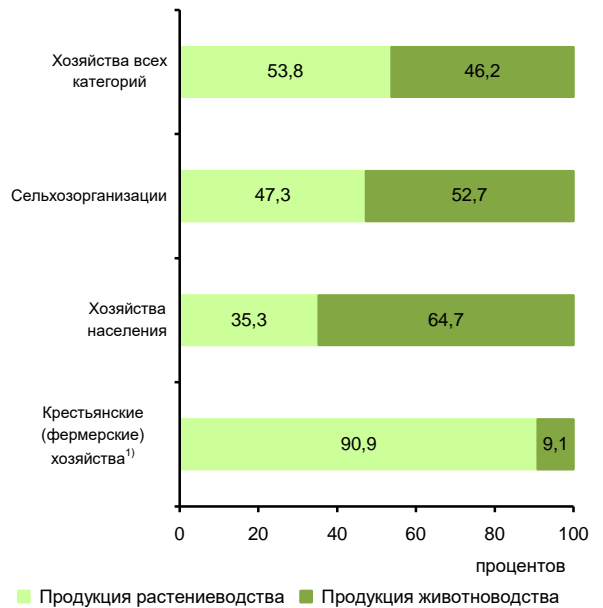

¹⁾ Включая индивидуальных предпринимателей.

СТРУКТУРА ВНЕШНЕЙ ТОРГОВЛИ

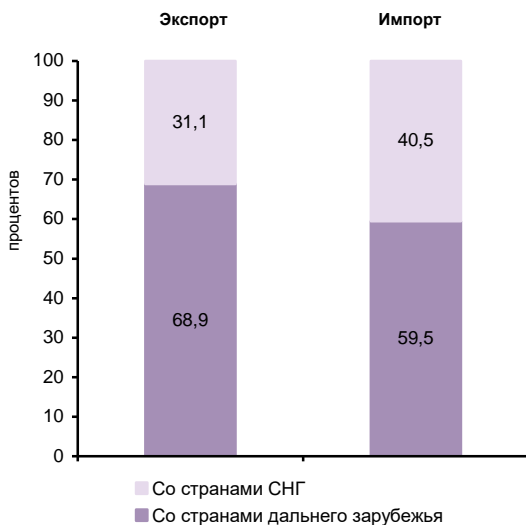

**СТРУКТУРА ДЕНЕЖНЫХ ДОХОДОВ НАСЕЛЕНИЯ
(в процентах от общего объема денежных доходов населения)**

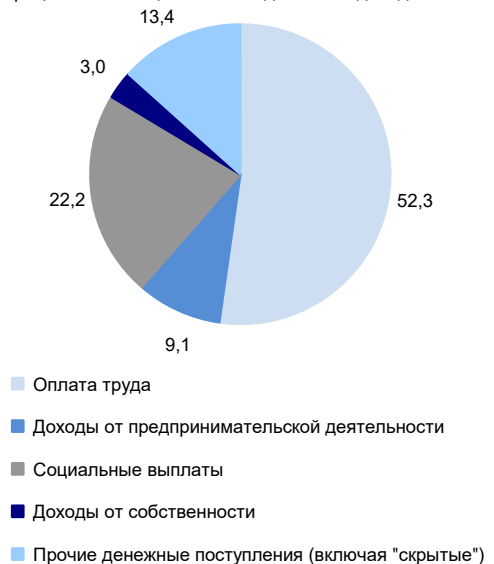

ОСНОВНЫЕ СОЦИАЛЬНО-ЭКОНОМИЧЕСКИЕ ПОКАЗАТЕЛИ

	2005	2010	2012	2013	2014	2015	2016	2017	2018	2019
НАСЕЛЕНИЕ										
Численность населения (оценка на конец года), тыс. человек	2016,3	1976,6	1974,0	1973,9	1978,2	1978,5	1972,7	1960,1	1944,2	1926,7
в том числе:										
мужчины	933,9	912,6	912,0	912,2	914,6	914,9	912,1	906,1	898,9	890,7
женщины	1082,4	1064,0	1062,0	1061,7	1063,6	1063,6	1060,6	1054,0	1045,3	1036,0
Из общей численности – население в трудоспособном возрасте, тыс. человек	1289,6	1235,3	1198,6	1178,0	1159,8	1136,8	1113,2	1087,6	1063,6	1070,6
Число родившихся на 1000 человек населения	10,5	13,2	14,9	14,7	15,1	14,4	13,3	11,5	10,9	9,8
Число умерших на 1000 человек населения	15,6	13,9	13,8	13,4	13,2	13,4	13,2	12,9	12,9	12,6
Естественный прирост, убыль (-) на 1000 человек населения	-5,1	-0,7	1,1	1,3	1,9	1,0	0,1	-1,4	-2,0	-2,8
Ожидаемая продолжительность жизни при рождении, число лет:										
все население	65,15	68,78	69,25	69,74	70,13	70,41	70,78	71,49	71,96	72,32
мужчины	58,66	62,91	63,47	63,86	64,10	64,56	65,04	66,01	66,45	66,93
женщины	72,22	74,69	75,02	75,57	76,13	76,17	76,42	76,72	77,23	77,41
ТРУД										
Среднегодовая численность занятых ¹⁾ , тыс. человек	...	938,5	931,8	930,4	934,5	932,7	913,0	895,3	891,7	883,6
Численность работников, занятых в государственных органах и органах местного самоуправления, тыс. человек	20,2	22,5	20,5	20,1	30,0	28,9	28,7	28,9	28,2	27,5
Численность безработных, тыс. человек	90,1	85,5	72,0	72,4	70,1	71,7	75,7	72,3	69,3	65,5
Уровень безработицы, процентов	8,7	8,1	6,9	6,8	6,7	6,8	7,2	7,0	6,7	6,4
Численность незанятых граждан, состоящих на учете в органах службы занятости населения в целях поиска подходящей работы (на конец года), тыс. человек	23,1	18,6	12,9	12,5	12,9	13,6	13,6	14,2	14,4	13,6
из них признаны безработными	22,4	18,0	12,8	12,3	12,5	12,9	13,0	12,7	12,1	12,3
УРОВЕНЬ ЖИЗНИ НАСЕЛЕНИЯ И СОЦИАЛЬНАЯ СФЕРА										
Среднедушевые денежные доходы (в месяц), руб.	6969	15199	19495	20621	23374	25283	24713	24707	25431	26968
Реальные денежные доходы населения, в процентах к предыдущему году	112,4	102,2	107,7	102,2	105,6	95,0	92,1	96,9	100,1	100,2
Потребительские расходы в среднем на душу населения (в месяц), руб.	4582	10402	14513	17365	18736	18665	18191	19313	20844	22680
Среднемесячная номинальная начисленная заработная плата работников организаций, руб.	7124	16708	21931	24848	26205	27234	28163	29751	32613	35368
Средний размер назначенных пенсий ²⁾ , руб.	2448	7255	8682	9483	10259	11373	11706	12580	13300	14065
Реальный размер назначенных пенсий ²⁾ , в процентах к предыдущему году	113,0	113,2	101,9	103,8	97,1	101,7	98,8	106,4	100,4	103,3
Численность пенсионеров, состоящих на учете в системе Пенсионного фонда Российской Федерации, тыс. человек	530	542	557	564	573	582	589	594	602	598
Доля численности населения с денежными доходами ниже величины прожиточного минимума к общей численности населения субъекта, процентов	16,1	14,1	11,0	12,5	12,4	14,2	14,7	14,2	13,6	13,9
Потребление продуктов питания на душу населения в год, кг:										
мясо и мясопродукты, включая субпродукты II категории и жир-сырец	70	78	83	83	84	77	75	76	76	75
молоко и молочные продукты	354	339	313	295	289	271	265	267	255	254
картофель	132	102	96	95	91	81	84	86	84	84
овощи и продовольственные бахчевые культуры	121	116	111	111	102	103	100	118	110	111
хлебные продукты (хлеб и макаронные изделия в пересчете на муку, мука, крупа, бобовые)	142	140	141	135	137	127	124	125	124	123

**СИБИРСКИЙ ФЕДЕРАЛЬНЫЙ ОКРУГ
ОМСКАЯ ОБЛАСТЬ**

Продолжение

	2005	2010	2012	2013	2014	2015	2016	2017	2018	2019
Общая площадь жилых помещений, приходящаяся в среднем на одного жителя (на конец года) – всего, м ²	20,4	22,5	23,2	22,9	23,3	23,6	24,1	24,5	24,9	25,4
в городских поселениях	20,2	22,2	22,9	22,8	23,1	23,5	23,9	24,3	24,7	25,2
в сельской местности	20,9	23,1	23,9	23,4	23,6	24,1	24,5	24,9	25,4	26,0
Численность граждан, пользующихся социальной поддержкой по оплате жилого помещения и коммунальных услуг, тыс. человек	482,8	463,2	425,3	415,2	420,8	421,1	423,6	429,1	429,5	427,9
Среднемесячный размер социальной поддержки на одного пользователя, руб.	175	417	535	589	648	659	681	706	703	738
Число семей, получивших субсидии на оплату жилого помещения и коммунальных услуг, тыс.	107,8	22,7	17,8	15,0	14,3	14,6	13,6	12,3	10,6	9,9
Среднемесячный размер субсидии на одну семью, руб.	282	653	805	1128	1130	1319	1272	1242	1214	1322
Численность детей, стоящих на учете для определения в дошкольные образовательные организации ³⁾ :										
всего, человек	4398	44895	56623	57180	57664	49827	48040	44310	41359	35520
на 1000 детей в возрасте 1 – 6 лет	40	346	402	383	371	310	293	269	256	232
Валовой коэффициент охвата дошкольным образованием, в процентах от численности детей в возрасте 1 – 6 лет ⁴⁾	48,9	54,3	56,5	58,2	59,3	63,9	63,5	64,0	65,0	67,5
Численность обучающихся по образовательным программам начального, основного и среднего общего образования, тыс. человек	229	194	194	194	197	202	211	217	222	228
Численность студентов, обучающихся по программам подготовки среднего профессионального образования, тыс. человек:										
квалифицированных рабочих, служащих	24,2	15,9	13,4	13,2	12,0	11,2	8,7	8,5	8,1	8,2
специалистов среднего звена	48,2	42,5	39,6	37,1	36,0	37,5	41,5	42,2	42,7	45,0
Численность студентов, обучающихся по программам бакалавриата, специалитета, магистратуры, тыс. человек	99,9	106,1	98,9	95,8	88,7	88,7	83,0	80,5	78,8	75,2
Численность врачей, человек:										
всего, тыс.	11,3	10,7	10,8	10,9	10,8	10,0	9,9	10,0	9,9	9,8
на 10 000 человек населения	55,8	53,9	54,9	55,1	54,6	50,6	50,0	51,2	50,8	50,9
Численность среднего медицинского персонала, человек:										
всего, тыс.	25,9	22,5	25,4	25,3	24,5	23,9	23,4	23,1	22,8	22,6
на 10 000 человек населения	128,4	113,8	128,8	128,2	124,1	120,8	118,6	118,1	117,3	117,3
Число больничных организаций	161	91	92	92	80	79	79	80	82	82
Число больничных коек:										
всего, тыс.	24,5	19,6	18,8	18,4	17,6	16,2	15,8	15,5	15,7	15,5
на 10 000 человек населения	121	99	95	93	89	82	80	79	81	80
Число амбулаторно-поликлинических организаций	463	185	185	193	175	180	181	190	188	183
Мощность амбулаторно-поликлинических организаций, посещений в смену:										
всего, тыс.	47,1	46,9	47,5	47,8	47,6	48,8	49,5	50,6	51,1	51,9
на 10 000 человек населения	234	237	241	242	241	247	251	258	263	269
ВАЛОВОЙ РЕГИОНАЛЬНЫЙ ПРОДУКТ										
Валовой региональный продукт:										
всего, млн руб.	220686	382620	491508	551734	602605	618128	621503	650309	681619	...
на душу населения, руб.	108971	193216	248940	279510	304958	312450	314594	330713	349166	...
Индекс физического объема валового регионального продукта, в процентах к предыдущему году	106,1	102,7	101,8	105,1	102,0	97,0	98,5	101,9	99,9	...

**СИБИРСКИЙ ФЕДЕРАЛЬНЫЙ ОКРУГ
ОМСКАЯ ОБЛАСТЬ**

Продолжение

	2005	2010	2012	2013	2014	2015	2016	2017	2018	2019
ИНВЕСТИЦИИ										
Инвестиции в основной капитал (в фактически действовавших ценах), млн руб.	38611	73196	108706	105638	95360	94220	93453	98659	121385	172195
Индекс физического объема инвестиций в основной капитал, в процентах к предыдущему году	140,4	116,8	115,9	92,9	87,9	88,1	91,5	103,5	112,8	130,6
Удельный вес инвестиций в основной капитал, финансируемых за счет бюджетных средств, в общем объеме инвестиций, процентов	30,5	15,4	16,0	18,6	15,2	24,2	12,7	7,6	7,0	8,1
в том числе за счет федерального бюджета	2,1	7,3	8,1	10,1	9,5	18,3	6,8	3,7	2,6	4,4
ОСНОВНЫЕ ФОНДЫ										
Наличие основных фондов ⁵⁾ (на конец года; по полной учетной стоимости), млн руб.	357195	652835	827996	909004	961850	985731	1018884	1087256	1131964	1937734
Ввод в действие основных фондов, млн руб.	21380	48415	73496	76842	66723	62085	62696	56794	60905	85808
Степень износа основных фондов ⁶⁾ (на конец года), процентов	42,7	38,7	40,7	41,1	42,6	45,4	46,5	49,2	50,8	52,8
Удельный вес полностью изношенных основных фондов ⁶⁾ (на конец года; по полной учетной стоимости; в процентах от общего объема основных фондов)	12,8	8,3	10,4	10,4	10,9	12,5	14,3	14,0	14,8	16,5
ПРЕДПРИЯТИЯ И ОРГАНИЗАЦИИ										
Число предприятий и организаций (на конец года; по данным государственной регистрации)	51100	49657	48623	49489	49263	50618	49818	46525	43550	39888
ПРОМЫШЛЕННОЕ ПРОИЗВОДСТВО										
Объем отгруженных товаров собственного производства, выполненных работ и услуг собственными силами по видам экономической деятельности, млн руб.:										
добыча полезных ископаемых							3419	3165	3822	3436
обрабатывающие производства							711132	791301	961524	964220
обеспечение электрической энергией, газом и паром; кондиционирование воздуха							49470	50397	53353	54695
водоснабжение; водоотведение, организация сбора и утилизации отходов, деятельность по ликвидации загрязнений							8149	8673	10937	11211
Индекс промышленного производства ^{7),8)} , в процентах к предыдущему году	113,2	106,4	103,1	103,2	103,5	100,0	99,1	99,4	104,2	99,5
Индекс производства по видам экономической деятельности ⁸⁾ , в процентах к предыдущему году										
добыча полезных ископаемых						82,6	87,8	82,4	86,9	88,8
обрабатывающие производства						100,5	98,9	99,6	104,7	99,9
обеспечение электрической энергией, газом и паром; кондиционирование воздуха						97,6	98,3	98,9	98,2	93,5
водоснабжение; водоотведение, организация сбора и утилизации отходов, деятельность по ликвидации загрязнений						102,3	134,2	103,0	111,8	100,0
СЕЛЬСКОЕ ХОЗЯЙСТВО										
Продукция сельского хозяйства в хозяйствах всех категорий (в фактически действовавших ценах), млн руб.	32861	52963	52063	71117	77548	89527	88002	90419	94097	98012
Индекс производства продукции сельского хозяйства в хозяйствах всех категорий, в процентах к предыдущему году	100,9	84,9	78,5	124,0	93,3	99,9	97,5	104,8	101,1	96,6

**СИБИРСКИЙ ФЕДЕРАЛЬНЫЙ ОКРУГ
ОМСКАЯ ОБЛАСТЬ**

Продолжение

	2005	2010	2012	2013	2014	2015	2016	2017	2018	2019
Посевная площадь всех сельскохозяйственных культур в хозяйствах всех категорий, тыс. га	2911,8	2787,6	2881,2	2975,7	3008,1	3008,5	3007,5	3004,6	2932,9	2864,1
Структура посевных площадей сельскохозяйственных культур в хозяйствах всех категорий, в процентах от всей посевной площади:										
зерновые и зернобобовые культуры	71,1	67,9	70,5	70,7	71,4	71,3	72,2	71,3	66,5	67,9
технические культуры	1,2	5,4	5,0	4,4	4,1	4,1	5,2	6,7	10,9	11,0
картофель и овощебахчевые культуры	1,9	1,6	1,5	1,4	1,3	1,3	1,2	1,2	1,2	0,9
кормовые культуры	25,8	25,0	23,0	23,5	23,2	23,3	21,4	20,9	21,4	20,1
Поголовье скота в хозяйствах всех категорий (на конец года), тыс. голов:										
крупный рогатый скот	527,4	433,3	423,0	420,5	413,1	400,1	370,8	368,2	361,5	354,8
в том числе коровы	233,8	213,1	185,5	183,7	181,2	171,6	155,4	155,4	153,1	149,7
свины	500,0	508,0	597,2	609,2	611,3	575,5	505,7	442,6	440,4	409,8
овцы и козы	157,4	186,6	223,8	233,2	245,6	245,3	228,8	226,4	222,1	219,8
Производство в хозяйствах всех категорий, тыс. т:										
зерно (в весе после доработки)	2851,8	2231,9	1689,6	3428,1	3136,9	3316,7	3267,8	3468,1	3195,3	3051,7
льноволокно	0,3	2,2	4,7	5,3	3,2	6,2	7,5	6,9	5,7	5,5
семена подсолнечника (в весе после доработки) ⁹⁾	32,2	14,8	17,4	51,3	33,6	34,6	68,1	58,1	44,3	35,5
картофель	844,5	654,5	383,6	610,3	597,1	586,9	430,2	513,4	536,8	297,6
овощи	252,3	201,8	159,2	191,5	154,9	157,6	137,2	154,2	142,1	143,9
скот и птица на убой (в убойном весе)	147,5	182,6	187,9	188,0	179,7	176,9	182,1	173,8	167,3	157,1
молоко	848,8	843,8	782,4	681,9	692,2	683,5	614,4	614,2	616,1	609,5
яйца, млн шт.	626,9	765,3	789,8	794,9	795,8	853,0	854,4	932,3	832,0	864,6
СТРОИТЕЛЬСТВО										
Объем работ, выполненных по виду деятельности «Строительство» (в фактически действовавших ценах), млн руб.	21401,9	42953,7	58037,2	60713,2	61925,8	63374,4	62668,4	64752,0	74079,1	102393,5
Индекс физического объема работ, выполненных по виду деятельности «Строительство», в процентах к предыдущему году	146,1	117,2	107,9	100,7	99,6	84,8	93,1	99,5	99,6	122,1
Ввод в действие жилых домов, тыс. м ² общей площади жилых помещений	756	707	739	827	848	785	772	458	522	538
Удельный вес жилых домов, построенных населением за счет собственных и привлеченных средств, в общем вводе жилья, процентов	34,2	50,3	40,9	31,8	25,9	30,8	24,7	37,2	34,4	58,5
Ввод в действие мощностей:										
дошкольных образовательных организаций, мест	–	255	140	623	675	2082	670	110	80	568
общеобразовательных организаций, учебных мест	1847	440	62	46	550	670	550	–	–	264
больничных организаций, коек	76	–	40	–	–	10	–	–	–	–
амбулаторно-поликлинических организаций, посещений в смену	40	500	175	40	–	–	100	15	1020	–
ТОРГОВЛЯ И УСЛУГИ НАСЕЛЕНИЮ										
Оборот розничной торговли (в фактически действовавших ценах):										
всего, млн руб.	83375	185229	263915	294570	314168	306692	291862	316728	330565	356465
на душу населения, руб.	41169	93537	133668	149230	158990	155026	147735	161071	169335	184179
Индекс физического объема оборота розничной торговли, в процентах к предыдущему году	116,2	105,4	109,7	105,9	100,2	85,2	90,2	106,3	102,1	103,1
Оборот общественного питания (в фактически действовавших ценах), млн руб.	3867	6501	9268	10558	12177	12633	13303	14373	14573	16905
Индекс физического объема оборота общественного питания, в процентах к предыдущему году	105,4	101,7	113,9	106,6	105,0	92,8	102,2	102,6	99,4	112,9
Объем платных услуг населению (в фактически действовавших ценах), млн руб.	24107	53534	64510	71804	77460	82945	88509	94882	99731	106612
Индекс физического объема платных услуг населению, в процентах к предыдущему году	106,7	103,4	102,8	99,1	100,2	98,0	98,8	102,3	101,3	100,5

	2005	2010	2012	2013	2014	2015	2016	2017	2018	2019
ТРАНСПОРТ										
Эксплуатационная длина железнодорожных путей общего пользования (на конец года), км	752	752	751	751	751	751	751	728	735	735
Протяженность автомобильных дорог общего пользования с твердым покрытием (на конец года) ¹⁰ , км	8000	10608	13627	13613	13836	13811	13766	13862	13932	14002
Грузооборот автомобильного транспорта, млн т·км	1195	689	812	1294	1675	1554	1394	1555	1693	2373
Пассажирооборот автобусного транспорта общего пользования, млн пассажиро-километров	1708	1780	1605	1331	1709	1632	1448	1270	1207	1182
ИНФОРМАЦИОННЫЕ И КОММУНИКАЦИОННЫЕ ТЕХНОЛОГИИ										
Удельный вес домашних хозяйств, имевших широкополосный доступ к сети Интернет, в общем числе домашних хозяйств, процентов					63,8	68,4	68,4	75,8	74,0	76,6
Удельный вес населения, использовавшего сеть Интернет, в общей численности населения, процентов					72,1	73,8	72,8	77,1	79,2	83,4
Удельный вес организаций, использовавших широкополосный доступ к сети Интернет, в общем числе обследованных организаций, процентов		47,0	65,6	68,5	74,1	61,6	82,5	79,4	86,9	88,5
Число подключенных абонентских устройств мобильной связи на 1000 человек населения (на конец года), шт.	795,9	1584,3	1802,6	1854,6	1858,3	1914,1	1874,3	1942,2	1907,2	1959,8
Число активных абонентов широкополосного доступа к сети Интернет на 100 человек населения (на конец года), единиц:										
фиксированного			14,0	14,6	13,3	14,0	14,6	15,9	16,5	16,0
мобильного			41,2	44,5	41,9	43,4	51,2	71,4	81,3	92,3
ФИНАНСЫ										
Доходы консолидированного бюджета субъекта, млн руб.	41488	58098	75803	78900	82885	79029	83585	87783	102471	111955
из них доходы муниципальных образований	14200	27918	31941	33816	36900	34910	37180	37508	43116	48028
Расходы консолидированного бюджета субъекта, млн руб.	41549	59206	79570	88165	88681	84184	89147	89698	99832	111641
из них расходы муниципальных образований	13899	27832	31869	34127	37591	35587	37697	38672	42903	48709
Поступление налогов, сборов и иных обязательных платежей в бюджетную систему Российской Федерации, млн руб.	58646	75050	122674	126842	135324	122867	148024	178157	169843	187627
Задолженность по налогам и сборам в бюджетную систему Российской Федерации, млн руб.	6413	5979	6813	6772	7956	7031	8033	12258	9285	4605
ЦЕНЫ										
Индекс потребительских цен (декабрь к декабрю предыдущего года), процентов	110,7	108,5	106,9	106,1	111,4	110,9	104,5	101,4	103,9	103,6
Стоимость фиксированного набора потребительских товаров и услуг (на конец года):										
руб.	3939,3	7391,8	8342,0	9219,0	10521,8	11512,9	12314,5	12747,7	13377,3	14003,1
в процентах к среднероссийской стоимости	84	85	85	86	87	86	87	86	86	87

¹⁾ Данные рассчитаны в соответствии с актуализированной методикой расчета баланса трудовых ресурсов и оценки затрат труда.

²⁾ Данные за 2016 – 2017 гг. приведены не включая единовременную денежную выплату в размере 5 тысяч рублей, назначенную в соответствии с Федеральным законом от 22 ноября 2016 г. № 385-ФЗ. Средний размер назначенных пенсий, включая единовременную денежную выплату, составил по состоянию на 1 января 2017 г. – 16706 рублей, реальный размер назначенных пенсий по состоянию на 1 января 2017 г. – 141,0%, по состоянию на 1 января 2018 г. – 74,6 %.

³⁾ Начиная с 2015 г. по данным Минпросвещения России. Данные выгружены из федерального сегмента электронной очереди по состоянию на 31 декабря 2019 г.

⁴⁾ С учетом переоценки (см. методологические пояснения к разделу).

⁵⁾ До 2018 г. – охват детей дошкольным образованием.

⁶⁾ По коммерческим организациям (без субъектов малого предпринимательства).

⁷⁾ С 2015 г. данные приведены по агрегированному индексу производства по видам экономической деятельности «Добыча полезных ископаемых», «Обрабатывающие производства», «Обеспечение электрической энергией, газом и паром; кондиционирование воздуха», «Водоснабжение; водоотведение, организация сбора и утилизации отходов, деятельность по ликвидации загрязнений» (ОКВЭД2), до 2015 г. – по видам экономической деятельности «Добыча полезных ископаемых», «Обрабатывающие производства», «Производство и распределение электроэнергии, газа и воды» (ОКВЭД).

⁸⁾ Данные за 2015 – 2018 гг. уточнены по итогам ретроспективного пересчета индексов производства, проведенного в связи с переходом в расчетах индексов производства на новый базисный 2018 г.

⁹⁾ 2005 г. – в первоначально оприходованном весе.

¹⁰⁾ С 2012 г. – включая протяженность улиц.

ТОМСКАЯ ОБЛАСТЬ



Площадь территории – 314,4 тыс. км²

Климат умеренного пояса (континентальный)

Средняя температура января 2019 г.: -16,4°С

Средняя температура июля 2019 г.: +18,9°С

Население (оценка на 1 января 2020 г.), тыс. человек:

все население – 1079,3

городское – 781,5

сельское – 297,8

Национальная структура населения (по переписи на 14 октября 2010 г.), процентов к населению, указавшему национальную принадлежность:

русские – 92,1

татары – 1,7

украинцы – 1,1

немцы – 0,9

азербайджанцы – 0,4

чувашы – 0,4

узбеки – 0,4

белорусы – 0,3

селькупы – 0,1

ханты – 0,1

чулымцы – 0,02

эвенки – 0,01

другие национальности – 2,5

Наиболее крупные города

(число жителей – оценка на 1 января 2020 г.), тыс. человек:

Томск – 576,6

Северск – 106,5

Стрежевой – 40,8

Асино – 24,3

Колпашево – 22,9

Плотность населения (на 1 января 2020 г.) – 3,4 человека на 1 км²

Муниципальные образования (на 1 апреля 2020 г.) – 135

в том числе:

муниципальные районы – 16

городские округа – 4

городские поселения – 3

сельские поселения – 112

РАСПРЕДЕЛЕНИЕ ЧИСЛА МИГРАНТОВ ПО ОСНОВНЫМ ПОТОКАМ ПЕРЕДВИЖЕНИЯ в 2019 г.

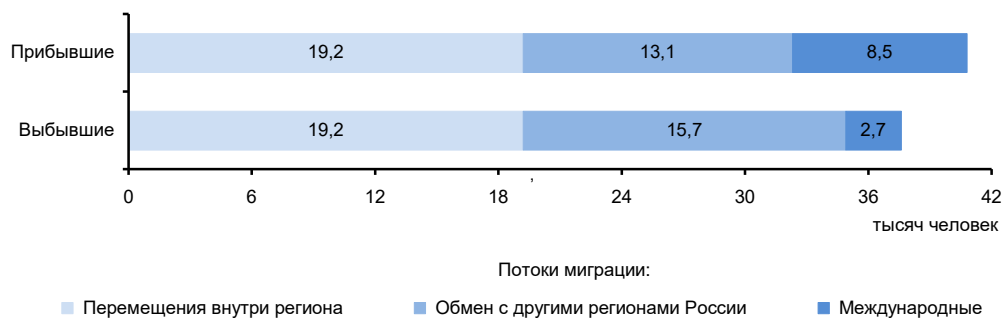

ЭКОНОМИКА ОБЛАСТИ в 2019 г.

В структуре валового регионального продукта в 2018 г. основными видами экономической деятельности являлись: добыча полезных ископаемых – 32,0%; обрабатывающие производства – 11,1; транспортировка и хранение – 7,9; торговля оптовая и розничная; ремонт автотранспортных средств и мотоциклов – 7,8; деятельность по операциям с недвижимым имуществом – 5,3%.

В объеме инвестиций в основной капитал 69,5% заняли собственные средства, 30,5% – привлеченные средства.

Объем финансовых вложений, поступивших в экономику области, составил 404887 млн руб.

Сальдо прямых иностранных инвестиций, по данным Банка России, составило 22 млн долл. США.

Индекс промышленного производства по сравнению с 2018 г. составил 100,3%, по видам экономической деятельности «Добыча полезных ископаемых» – 95,7, «Обрабатывающие производства» – 110,2, «Обеспечение электрической энергией, газом и паром; кондиционирование воздуха» – 93,9, «Водоснабжение; водоотведение, организация сбора и утилизации отходов, деятельность по ликвидации загрязнений» – 95,9%. В объеме отгруженных товаров собственного производства, выполненных работ и услуг собственными силами по добыче полезных ископаемых область занимает 19 место в России (в федеральном округе – 4), по обрабатывающим производствам – 50 (7), по обеспечению электрической энергией, газом и паром; кондиционированию воздуха – 48 (8), по водоснабжению; водоотведению, организации сбора и утилизации отходов, деятельности по ликвидации загрязнений – 42 (7).

В сельском хозяйстве развиты мясомолочное животноводство, звероводство, растениеводство (картофельводство, овощеводство, выращивание зерновых культур).

Оборот розничной торговли составил 171,4 млрд руб., или 103,4% (в сопоставимых ценах) к 2018 г. По уровню оборота розничной торговли на душу населения область заняла 69 место в Российской Федерации (в 2018 г. – 71 место). В структуре оборота розничной торговли удельный вес пищевых продуктов, включая напитки, и табачных изделий составил – 48,0%, непродовольственных товаров – 52,0% (в 2018 г. – соответственно 47,0 и 53,0%).

Оборот общественного питания составил 9,5 млрд руб., или 98,4% (в сопоставимых ценах) к 2018 г.

Сальдированный финансовый результат (прибыль минус убыток) деятельности организаций составил 58194 млн руб.

Внешнеторговый оборот области составил 703,1 млн долл. США, в том числе экспорт – 315,6 млн долл. США, или 98,3% к уровню 2018 г., импорт – соответственно 387,5 млн долл. США и 119,0%.

**УДЕЛЬНЫЙ ВЕС ОБЛАСТИ
В ОБЩЕРОССИЙСКИХ ОСНОВНЫХ
ЭКОНОМИЧЕСКИХ ПОКАЗАТЕЛЯХ**

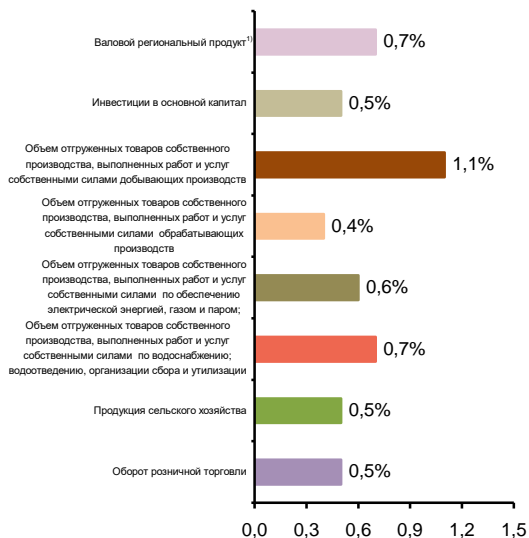

**СТРУКТУРА ВАЛОВОГО РЕГИОНАЛЬНОГО ПРОДУКТА
ПО ОТРАСЛЯМ ЭКОНОМИКИ¹⁾**
(в текущих основных ценах)



¹⁾ 2018 г.

**СТРУКТУРА ОБЪЕМА ОТГРУЖЕННЫХ ТОВАРОВ
СОБСТВЕННОГО ПРОИЗВОДСТВА, ВЫПОЛНЕННЫХ
РАБОТ И УСЛУГ СОБСТВЕННЫМИ СИЛАМИ
ОБРАБАТЫВАЮЩИХ ПРОИЗВОДСТВ
ПО ВИДАМ ЭКОНОМИЧЕСКОЙ ДЕЯТЕЛЬНОСТИ**

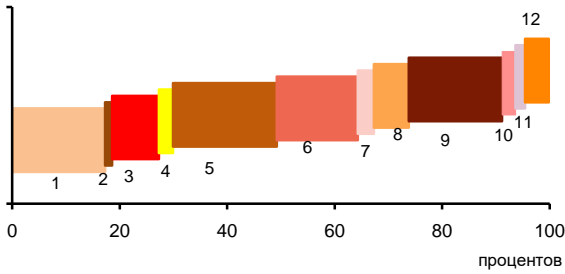

- 1 – Производство пищевых продуктов; производство напитков; производство табачных изделий (18,5%)
- 2 – Производство текстильных изделий; производство одежды; производство кожи и изделий из кожи (0,3%)
- 3 – Обработка древесины и производство изделий из дерева и пробки, кроме мебели, производство изделий из соломки и материалов для плетения (8,7%)
- 4 – Производство бумаги и бумажных изделий; деятельность полиграфическая и копирование носителей информации (2,6%)
- 5 – Производство кокса и нефтепродуктов; производство резиновых и пластмассовых изделий (19,3%)
- 6 – Производство химических веществ и химических продуктов; производство лекарственных средств и материалов, применяемых в медицинских целях (15,1%)
- 7 – Производство прочей неметаллической минеральной продукции (3,0)
- 8 – Производство металлургическое; производство готовых металлических изделий, кроме машин и оборудования (6,5%)
- 9 – Производство компьютеров, электронных и оптических изделий; производство электрического оборудования (18,3%)
- 10 – Производство машин и оборудования, не включенных в другие группировки; производство автотранспортных средств, прицепов и полуприцепов; производство прочих транспортных средств и оборудования (2,5%)
- 11 – Производство мебели; производство прочих готовых изделий (0,8%)
- 12 – Ремонт и монтаж машин и оборудования (4,4%)

СТРУКТУРА ВНЕШНЕЙ ТОРГОВЛИ

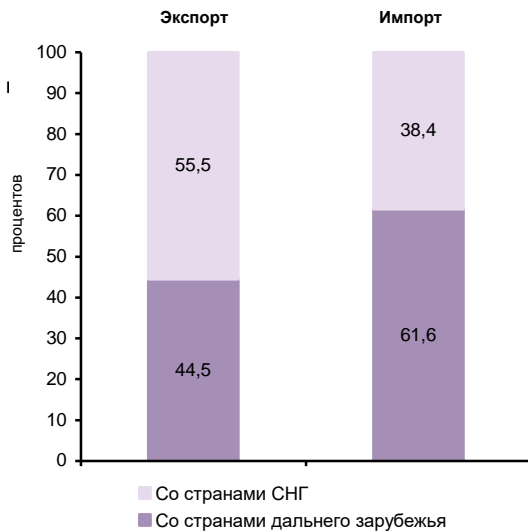

**УДЕЛЬНЫЙ ВЕС ПРОДУКЦИИ
РАСТЕНИЕВОДСТВА И ЖИВОТНОВОДСТВА
В ПРОДУКЦИИ СЕЛЬСКОГО ХОЗЯЙСТВА**

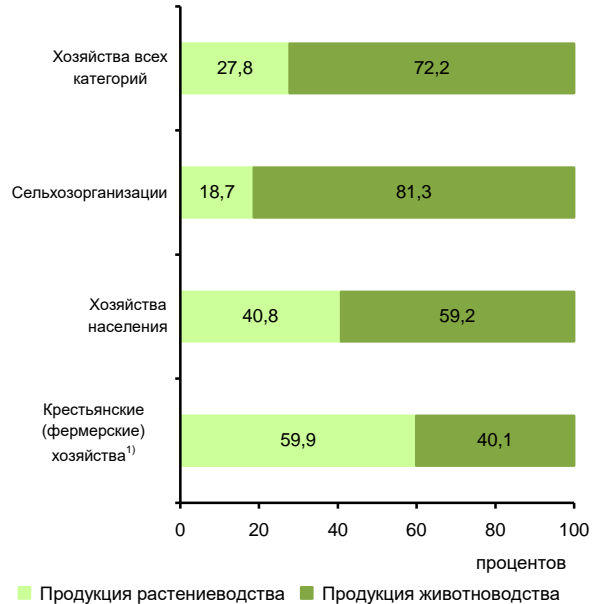

¹⁾ Включая индивидуальных предпринимателей.

**СТРУКТУРА ДЕНЕЖНЫХ ДОХОДОВ НАСЕЛЕНИЯ
(в процентах от общего объема денежных доходов населения)**

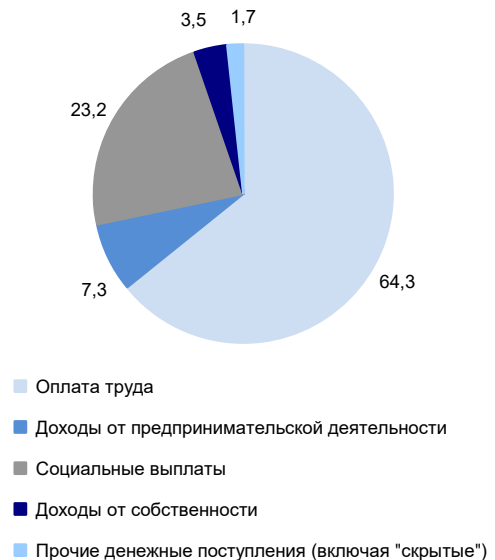

ОСНОВНЫЕ СОЦИАЛЬНО-ЭКОНОМИЧЕСКИЕ ПОКАЗАТЕЛИ

	2005	2010	2012	2013	2014	2015	2016	2017	2018	2019
НАСЕЛЕНИЕ										
Численность населения (оценка на конец года), тыс. человек	1024,3	1048,5	1064,2	1070,1	1074,4	1076,8	1078,9	1078,3	1077,4	1079,3
в том числе:										
мужчины	481,7	492,6	499,9	503,0	504,7	505,5	506,1	505,3	505,0	506,5
женщины	542,6	555,9	564,3	567,1	569,7	571,3	572,8	573,0	572,4	572,8
Из общей численности – население в трудоспособном возрасте, тыс. человек	671,0	665,8	661,4	655,9	649,1	640,6	633,8	625,9	619,2	630,5
Число родившихся на 1000 человек населения	10,8	13,0	13,6	13,8	13,7	13,6	13,2	11,9	10,9	9,9
Число умерших на 1000 человек населения	14,6	12,6	11,9	11,7	11,7	11,5	11,4	11,4	11,1	11,3
Естественный прирост, убыль (-) на 1000 человек населения	-3,8	0,4	1,7	2,1	2,0	2,1	1,8	0,5	-0,2	-1,4
Ожидаемая продолжительность жизни при рождении, число лет:										
все население	65,11	68,83	70,07	70,33	70,67	71,25	71,66	72,02	72,84	72,85
мужчины	59,26	63,10	64,48	64,78	64,94	65,94	66,16	66,62	67,69	67,66
женщины	71,51	74,83	75,70	75,90	76,50	76,46	77,07	77,31	77,76	77,88
ТРУД										
Среднегодовая численность занятых ¹⁾ , тыс. человек	...	481,2	487,5	491,7	485,8	475,2	487,8	496,1	508,7	501,6
Численность работников, занятых в государственных органах и органах местного самоуправления, тыс. человек	12,5	14,0	13,3	13,5	14,0	17,7	17,8	18,4	18,2	17,8
Численность безработных, тыс. человек	54,8	41,8	41,6	39,2	41,8	40,4	39,7	33,8	34,5	29,5
Уровень безработицы, процентов	10,5	7,7	8,4	7,6	7,6	7,7	7,2	6,3	6,3	5,5
Численность незанятых граждан, состоящих на учете в органах службы занятости населения в целях поиска подходящей работы (на конец года), тыс. человек	23,8	14,1	10,0	9,8	9,5	10,5	10,3	8,8	7,9	6,8
из них признаны безработными	23,2	13,2	9,2	8,8	8,3	9,6	9,4	8,0	7,0	6,1
УРОВЕНЬ ЖИЗНИ НАСЕЛЕНИЯ И СОЦИАЛЬНАЯ СФЕРА										
Среднедушевые денежные доходы (в месяц), руб.	8142	15070	18027	22874	24333	26827	26165	26697	27296	28381
Реальные денежные доходы населения, в процентах к предыдущему году	110,8	102,5	103,1	106,0	99,3	96,5	91,4	98,4	99,2	98,9
Потребительские расходы в среднем на душу населения (в месяц), руб.	5547	9509	11884	17913	18499	18956	19002	19628	20314	22082
Среднемесячная номинальная начисленная заработная плата работников организаций, руб.	9610	21450	26725	29814	32042	34041	36032	37518	41901	45526
Средний размер назначенных пенсий ²⁾ , руб.	2782	8304	10024	10982	11930	13242	13614	14552	15357	16216
Реальный размер назначенных пенсий ²⁾ , в процентах к предыдущему году	112,9	112,6	102,8	103,2	98,1	101,9	97,7	104,4	100,1	102,4
Численность пенсионеров, состоящих на учете в системе Пенсионного фонда Российской Федерации, тыс. человек	255	273	280	284	289	294	297	300	303	301
Доля численности населения с денежными доходами ниже величины прожиточного минимума к общей численности населения субъекта, процентов	16,4	17,4	16,2	13,0	13,0	14,9	15,0	14,8	14,7	14,8
Потребление продуктов питания на душу населения в год, кг:										
мясо и мясопродукты, включая субпродукты II категории и жир-сырец	53	64	68	68	68	66	67	67	67	67
молоко и молочные продукты	253	260	260	257	252	252	252	254	254	254
картофель	120	105	97	101	90	92	91	93	93	93
овощи и продовольственные бахчевые культуры	89	88	82	80	76	75	74	72	72	74
хлебные продукты (хлеб и макаронные изделия в пересчете на муку, мука, крупа, бобовые)	113	120	119	119	122	122	122	123	123	123

**СИБИРСКИЙ ФЕДЕРАЛЬНЫЙ ОКРУГ
ТОМСКАЯ ОБЛАСТЬ**

Продолжение

	2005	2010	2012	2013	2014	2015	2016	2017	2018	2019
Общая площадь жилых помещений, приходящая в среднем на одного жителя (на конец года) – всего, м ²	19,8	21,3	22,2	22,4	22,8	23,4	23,7	24,1	24,5	24,9
в городских поселениях	20,0	21,5	22,4	22,6	22,8	23,1	23,2	23,5	23,7	24,2
в сельской местности	19,5	21,0	21,9	21,9	23,0	24,0	24,8	25,6	26,4	27,0
Численность граждан, пользующихся социальной поддержкой по оплате жилого помещения и коммунальных услуг, тыс. человек	234,4	250,9	225,9	227,9	224,9	222,6	223,8	217,7	215,8	199,6
Среднемесячный размер социальной поддержки на одного пользователя, руб.	204	451	679	732	786	844	870	916	938	936
Число семей, получивших субсидии на оплату жилого помещения и коммунальных услуг, тыс.	68,1	34,9	36,1	35,7	31,9	32,5	32,5	31,5	33,8	33,3
Среднемесячный размер субсидий на одну семью, руб.	413	1091	1168	1254	1206	1240	1268	1317	1321	1340
Численность детей, стоящих на учете для определения в дошкольные образовательные организации ³⁾ :										
всего, человек	16438	30309	28485	29305	27928	21497	21715	21587	21639	19578
на 1000 детей в возрасте 1 – 6 лет	271	419	371	369	340	258	258	254	256	239
Валовой коэффициент охвата дошкольным образованием, в процентах от численности детей в возрасте 1 – 6 лет ⁴⁾	54,0	58,0	62,9	64,0	64,5	66,5	67,9	68,4	68,3	70,1
Численность обучающихся по образовательным программам начального, основного и среднего общего образования, тыс. человек	109	99	102	103	105	109	114	117	120	122
Численность студентов, обучающихся по программам подготовки среднего профессионального образования, тыс. человек:										
квалифицированных рабочих, служащих	13,7	10,8	9,2	8,1	6,5	5,7	3,9	4,0	3,9	3,6
специалистов среднего звена	16,6	14,9	14,9	15,8	16,9	18,1	19,2	20,2	20,3	20,7
Численность студентов, обучающихся по программам бакалавриата, специалитета, магистратуры, тыс. человек	76,5	81,9	71,3	66,3	65,1	63,6	59,8	59,2	59,0	57,6
Численность врачей, человек:										
всего, тыс.	6,9	7,3	6,6	6,5	6,6	5,8	5,9	6,0	6,3	6,1
на 10 000 человек населения	67,3	69,1	61,9	61,1	61,2	53,5	54,8	55,7	58,1	56,4
Численность среднего медицинского персонала, человек:										
всего, тыс.	11,2	10,7	11,1	11,1	11,1	11,4	11,5	11,2	10,8	10,7
на 10 000 человек населения	109,2	101,8	104,2	103,8	103,6	105,6	106,5	104,1	100,3	99,5
Число больничных организаций	69	61	63	63	57	56	49	48	48	50
Число больничных коек:										
всего, тыс.	12,8	11,9	12,0	12,0	11,3	11,3	11,2	11,1	10,8	10,4
на 10 000 человек населения	125	113	113	112	105	105	104	103	100	96
Число амбулаторно-поликлинических организаций	166	127	139	127	141	132	155	174	203	186
Мощность амбулаторно-поликлинических организаций, посещений в смену:										
всего, тыс.	28,6	27,9	28,5	28,6	26,7	25,8	26,6	26,9	28,2	29,9
на 10 000 человек населения	279	266	268	267	249	239	247	250	262	277
ВАЛОВОЙ РЕГИОНАЛЬНЫЙ ПРОДУКТ										
Валовой региональный продукт:										
всего, млн руб.	159579	284677	371473	402562	430267	471457	480156	510950	579363	...
на душу населения, руб.	155365	272577	350117	377218	401260	438317	445486	473722	537512	...
Индекс физического объема валового регионального продукта, в процентах к предыдущему году	96,2	104,7	103,6	101,8	100,2	100,4	100,9	99,0	100,7	...

	2005	2010	2012	2013	2014	2015	2016	2017	2018	2019
ИНВЕСТИЦИИ										
Инвестиции в основной капитал (в фактически действовавших ценах), млн руб.	19401	77598	108304	102732	109357	104953	104385	98466	96223	96214
Индекс физического объема инвестиций в основной капитал, в процентах к предыдущему году	69,7	95,8	100,7	85,4	95,8	87,3	95,1	87,1	91,8	96,8
Удельный вес инвестиций в основной капитал, финансируемых за счет бюджетных средств, в общем объеме инвестиций, процентов	13,1	12,1	12,7	11,0	10,1	8,5	7,2	7,2	5,3	9,1
в том числе за счет федерального бюджета	4,4	5,4	9,0	4,8	4,4	4,4	2,8	2,8	2,1	4,6
ОСНОВНЫЕ ФОНДЫ										
Наличие основных фондов ⁵⁾ (на конец года; по полной учетной стоимости), млн руб.	319795	673404	980603	987240	1048117	1119720	1171769	1253735	1355788	1645400
Ввод в действие основных фондов, млн руб.	17098	50786	89817	78690	74223	76468	83659	83498	68825	87113
Степень износа основных фондов ⁶⁾ (на конец года), процентов	43,8	45,2	48,6	50,6	53,1	55,3	57,7	60,3	62,7	63,9
Удельный вес полностью изношенных основных фондов ⁶⁾ (на конец года; по полной учетной стоимости; в процентах от общего объема основных фондов)	12,9	10,7	11,0	16,2	17,8	19,3	21,5	24,2	28,5	30,0
ПРЕДПРИЯТИЯ И ОРГАНИЗАЦИИ										
Число предприятий и организаций (на конец года; по данным государственной регистрации)	32941	33327	34987	35800	36245	36267	35550	31658	29075	27211
ПРОМЫШЛЕННОЕ ПРОИЗВОДСТВО										
Объем отгруженных товаров собственного производства, выполненных работ и услуг собственными силами по видам экономической деятельности, млн руб.:										
добыча полезных ископаемых							148235	179063	217696	194264
обрабатывающие производства							158609	155757	188076	200476
обеспечение электрической энергией, газом и паром; кондиционирование воздуха							33468	35969	38368	35691
водоснабжение; водоотведение, организация сбора и утилизации отходов, деятельность по ликвидации загрязнений							5777	7764	8863	8707
Индекс промышленного производства ^{7),8)} , в процентах к предыдущему году	89,3	105,3	103,9	100,7	100,5	100,1	99,8	98,9	99,6	100,3
Индекс производства по видам экономической деятельности ⁸⁾ , в процентах к предыдущему году										
добыча полезных ископаемых						99,2	99,5	96,4	94,4	95,7
обрабатывающие производства						104,6	100,6	105,8	112,1	110,2
обеспечение электрической энергией, газом и паром; кондиционирование воздуха						88,4	96,3	102,4	106,1	93,9
водоснабжение; водоотведение, организация сбора и утилизации отходов, деятельность по ликвидации загрязнений						96,0	110,7	94,3	102,2	95,9
СЕЛЬСКОЕ ХОЗЯЙСТВО										
Продукция сельского хозяйства в хозяйствах всех категорий (в фактически действовавших ценах), млн руб.	9095	17286	18196	21016	23245	26533	25985	28753	30728	30422
Индекс производства продукции сельского хозяйства в хозяйствах всех категорий, в процентах к предыдущему году	94,0	105,7	94,9	107,1	98,5	102,9	95,9	113,9	102,8	96,2

	2005	2010	2012	2013	2014	2015	2016	2017	2018	2019
Посевная площадь всех сельскохозяйственных культур в хозяйствах всех категорий, тыс. га	388,4	378,0	382,4	375,4	360,7	333,1	348,3	354,1	327,1	324,3
Структура посевных площадей сельскохозяйственных культур в хозяйствах всех категорий, в процентах от всей посевной площади:										
зерновые и зернобобовые культуры	63,1	63,6	66,1	58,6	59,3	59,3	54,7	52,7	49,7	49,9
технические культуры	1,7	0,9	1,6	3,1	2,1	2,5	3,6	4,0	6,9	7,8
картофель и овощебахчевые культуры	5,7	4,1	3,8	3,7	3,5	3,6	3,2	3,1	3,2	2,9
кормовые культуры	29,5	31,4	28,5	34,7	35,1	34,6	38,5	40,2	40,3	39,4
Поголовье скота в хозяйствах всех категорий (на конец года), тыс. голов:										
крупный рогатый скот в том числе коровы	100,7	98,6	97,3	90,8	84,6	85,4	86,1	84,0	80,3	78,1
свины	174,0	211,4	203,7	193,7	199,3	141,0	83,7	227,5	223,0	237,5
овцы и козы	18,9	24,5	25,3	26,3	27,5	29,1	30,9	30,3	26,8	25,5
Производство в хозяйствах всех категорий, тыс. т:										
зерно (в весе после доработки)	319,1	359,2	146,7	320,1	296,5	300,4	303,5	362,8	335,2	341,3
льноволокно	0,7	2,0	1,9	1,6	0,8	1,2	1,2	1,0	0,6	0,4
картофель	264,8	210,6	158,1	180,2	173,9	192,5	154,9	152,4	145,7	109,1
овощи	104,3	68,8	65,7	64,5	53,6	53,2	53,1	54,9	53,1	50,6
скот и птица на убой (в убойном весе)	36,0	70,3	77,7	86,7	88,6	93,7	85,5	96,5	113,1	111,8
молоко	166,3	174,1	160,1	138,4	132,0	132,7	135,1	140,0	145,1	142,3
яйца, млн шт.	246,8	147,1	146,0	130,1	125,9	129,4	132,5	128,8	133,0	129,6
СТРОИТЕЛЬСТВО										
Объем работ, выполненных по виду деятельности «Строительство» (в фактически действовавших ценах), млн руб.	16456,6	30848,7	38672,4	34449,1	38614,2	52957,5	57425,8	50249,4	45026,1	55111,7
Индекс физического объема работ, выполненных по виду деятельности «Строительство», в процентах к предыдущему году	118,6	91,7	91,6	88,1	106,5	101,3	107,3	79,2	87,1	121,7
Ввод в действие жилых домов, тыс. м ² общей площади жилых помещений	321	437	490	531	619	699	478	478	437	439
Удельный вес жилых домов, построенных населением за счет собственных и привлеченных средств, в общем вводе жилья, процентов	16,5	34,4	23,6	32,1	47,3	40,2	44,2	35,5	36,6	41,6
Ввод в действие мощностей:										
дошкольных образовательных организаций, мест	–	220	340	550	1555	2450	72	180	290	490
общеобразовательных организаций, учебных мест	200	279	100	207	840	–	1160	1200	1100	2200
больничных организаций, коек	70	–	20	18	19	51	2	–	–	–
амбулаторно–поликлинических организаций, посещений в смену	200	–	75	39	90	25	120	535	402	–
ТОРГОВЛЯ И УСЛУГИ НАСЕЛЕНИЮ										
Оборот розничной торговли (в фактически действовавших ценах):										
всего, млн руб.	46731	82485	105186	118013	123369	134226	141344	148098	158538	171424
на душу населения, руб.	45497	78979	99139	110583	115052	124791	131138	137307	147085	158968
Индекс физического объема оборота розничной торговли, в процентах к предыдущему году	116,7	102,3	106,6	104,8	97,2	94,9	98,1	101,3	104,4	103,4
Оборот общественного питания (в фактически действовавших ценах), млн руб.	2179	4602	6182	7529	8344	8825	8925	8683	9352	9539
Индекс физического объема оборота общественного питания, в процентах к предыдущему году	111,0	102,9	106,3	99,5	101,7	95,4	94,3	93,2	104,2	98,4
Объем платных услуг населению (в фактически действовавших ценах), млн руб.	19460	30829	34432	39887	42020	45857	46866	49425	51910	55160
Индекс физического объема платных услуг населению, в процентах к предыдущему году	106,3	88,8	103,5	101,6	99,2	98,9	97,4	100,6	100,3	99,9

	2005	2010	2012	2013	2014	2015	2016	2017	2018	2019
ТРАНСПОРТ										
Эксплуатационная длина железнодорожных путей общего пользования (на конец года), км	346	346	346	346	346	346	346	344	344	344
Протяженность автомобильных дорог общего пользования с твердым покрытием (на конец года) ⁹⁾ , км	3244	4177	6967	7105	7440	7493	7503	7619	7667	7519
Грузооборот автомобильного транспорта, млн т-км	1526	4407	4088	3120	2642	2940	2421	2798	2888	2759
Пассажирооборот автобусного транспорта общего пользования, млн пассажиро-километров	1836	1227	1107	982	924	805	942	655	551	447
ИНФОРМАЦИОННЫЕ И КОММУНИКАЦИОННЫЕ ТЕХНОЛОГИИ										
Удельный вес домашних хозяйств, имевших широкополосный доступ к сети Интернет, в общем числе домашних хозяйств, процентов					59,1	64,3	62,3	69,0	63,7	72,8
Удельный вес населения, использовавшего сеть Интернет, в общей численности населения, процентов					69,2	71,7	75,3	77,1	80,3	83,7
Удельный вес организаций, использовавших широкополосный доступ к сети Интернет, в общем числе обследованных организаций, процентов		67,2	74,4	75,6	72,5	74,4	79,6	71,5	80,1	80,2
Число подключенных абонентских устройств мобильной связи на 1000 человек населения (на конец года), шт.	953,4	1212,9	1749,3	1692,2	1592,9	1763,2	1788,5	1760,1	1747,4	1816,9
Число активных абонентов широкополосного доступа к сети Интернет на 100 человек населения (на конец года), единиц: фиксированного мобильного			11,7 49,7	11,8 53,5	12,0 49,1	16,5 72,1	17,0 68,6	19,5 73,5	19,6 83,0	19,8 93,1
ФИНАНСЫ										
Доходы консолидированного бюджета субъекта, млн руб.	20174	42976	52580	53684	58719	61402	67158	65123	74231	79919
из них доходы муниципальных образований	9469	22646	31940	33761	33871	33355	35426	37712	40928	46025
Расходы консолидированного бюджета субъекта, млн руб.	20247	42717	54642	60515	64723	64224	67738	71094	74657	83406
из них расходы муниципальных образований	9669	22581	30941	34563	34510	33714	35913	38052	40655	46104
Поступление налогов, сборов и иных обязательных платежей в бюджетную систему Российской Федерации, млн руб.	60442	80734	129954	133261	141686	153500	145102	171272	239926	226957
Задолженность по налогам и сборам в бюджетную систему Российской Федерации, млн руб.	6663	3105	3497	3285	3402	3679	4128	4450	3255	2470
ЦЕНЫ										
Индекс потребительских цен (декабрь к декабрю предыдущего года), процентов	111,1	107,9	107,4	106,6	110,7	112,4	105,3	102,8	104,5	103,8
Стоимость фиксированного набора потребительских товаров и услуг (на конец года):										
руб.	5185,9	8641,3	10013,1	10785,8	11939,2	13303,9	13878,4	14396,8	15222,0	15776,1
в процентах к среднероссийской стоимости	110	99	101	100	99	99	98	97	98	98

¹⁾ Данные рассчитаны в соответствии с актуализированной методикой расчета баланса трудовых ресурсов и оценки затрат труда.

²⁾ Данные за 2016 – 2017 гг. приведены не включая единовременную денежную выплату в размере 5 тысяч рублей, назначенную в соответствии с Федеральным законом от 22 ноября 2016 г. № 385–ФЗ. Средний размер назначенных пенсий, включая единовременную денежную выплату, составил по состоянию на 1 января 2017 г. – 18416 рублей, реальный размер назначенных пенсий по состоянию на 1 января 2017 г. – 133,6%, по состоянию на 1 января 2018 г. – 76,3%.

³⁾ Начиная с 2015 г. по данным Минпросвещения России. Данные выгружены из федерального сегмента электронной очереди по состоянию на 31 декабря 2019 г.

⁴⁾ До 2018 г. – охват детей дошкольным образованием.

⁵⁾ С учетом переоценки (см. методологические пояснения к разделу).

⁶⁾ По коммерческим организациям (без субъектов малого предпринимательства).

⁷⁾ С 2015 г. данные приведены по агрегированному индексу производства по видам экономической деятельности «Добыча полезных ископаемых», «Обрабатывающие производства», «Обеспечение электрической энергией, газом и паром; кондиционирование воздуха», «Водоснабжение; водоотведение, организация сбора и утилизации отходов, деятельность по ликвидации загрязнений» (ОКВЭД2), до 2015 г. – по видам экономической деятельности «Добыча полезных ископаемых», «Обрабатывающие производства», «Производство и распределение электроэнергии, газа и воды» (ОКВЭД).

⁸⁾ Данные за 2015 – 2018 гг. уточнены по итогам ретроспективного пересчета индексов производства, проведенного в связи с переходом в расчетах индексов производства на новый базисный 2018 г.

⁹⁾ С 2012 г. – включая протяженность улиц

**ДАЛЬНЕВОСТОЧНЫЙ
ФЕДЕРАЛЬНЫЙ ОКРУГ**

**АДМИНИСТРАТИВНО-ТЕРРИТОРИАЛЬНОЕ ДЕЛЕНИЕ
ДАЛЬНЕВОСТОЧНОГО ФЕДЕРАЛЬНОГО ОКРУГА
на 1 января 2020 г.**

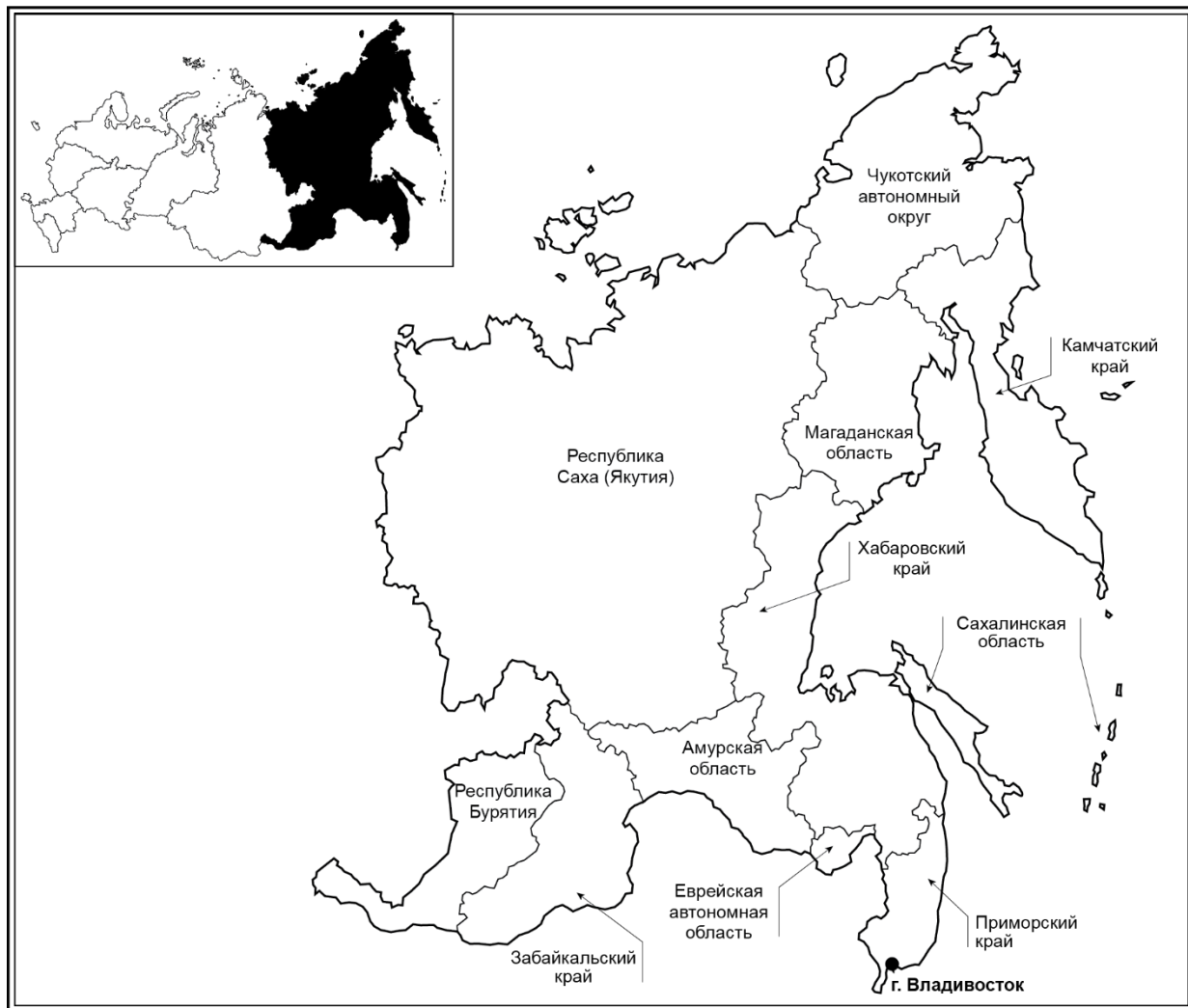

Площадь территорий¹⁾ – 6952,6 тыс. км²

Население (оценка на 1 января 2020 г.), тыс. человек:

все население – 8169,2

городское – 5958,1

сельское – 2211,1

Плотность населения (на 1 января 2020 г.) –

1,2 человека на 1 км²

Муниципальные образования (на 1 января 2020 г.) – 1961

в том числе:

муниципальные районы – 161

муниципальные округа – 3

городские округа – 66

городские поселения – 182

сельские поселения – 1549

¹⁾ Сведения о площади территории приведены по данным Федеральной службы государственной регистрации, кадастра и картографии на 1 января 2020 г.

**ОСНОВНЫЕ СОЦИАЛЬНО-ЭКОНОМИЧЕСКИЕ ПОКАЗАТЕЛИ
ДАЛЬНЕВОСТОЧНОГО ФЕДЕРАЛЬНОГО ОКРУГА**

	2005	2010	2012	2013	2014	2015	2016	2017	2018	2019
Численность населения (оценка на конец года), тыс. человек	8550,6	8362,6	8318,5	8290,9	8277,0	8260,3	8245,8	8222,6	8188,6	8169,2
в том числе:										
мужчины	4103,5	4007,8	3991,0	3977,4	3971,9	3961,6	3954,0	3943,2	3927,1	3921,3
женщины	4447,1	4354,8	4327,5	4313,5	4305,1	4298,7	4291,8	4279,4	4261,5	4247,9
Из общей численности – население в трудоспособном возрасте, тыс. человек	5584,4	5273,4	5115,2	5021,4	4939,5	4852,8	4781,7	4718,0	4659,2	4724,5
Естественный прирост, убыль (-) на 1000 человек населения ¹⁾	-3,9	-0,6	0,9	1,3	1,4	1,3	0,8	-0,05	-0,1	-1,1
Среднегодовая численность занятых ²⁾ , тыс. человек	...	4136,5	4158,1	4142,7	4103,8	4053,7	4069,0	4039,7	4030,6	3954,7
Численность работников, занятых в государственных органах ¹⁾ и органах местного самоуправления ¹⁾ , тыс. человек	96,8	105,2	99,3	98,1	138,1	135,2	132,7	136,0	175,8	172,2
Численность безработных, тыс. человек	375,4	403,2	321,0	316,7	311,2	309,4	297,4	288,3	271,8	254,2
Численность незанятых граждан, состоящих на учете в органах службы занятости населения в целях поиска подходящей работы (на конец года), тыс. человек	165,0	123,7	90,2	82,6	76,3	86,6	79,9	66,9	58,6	55,0
Среднедушевые денежные доходы (в месяц), руб.	8989	20807	25504	28210	31125	35019	35785	36947	35478	37949
Реальные денежные доходы населения, в процентах к предыдущему году	110,5	103,5	104,9	106,2	102,6	98,0	95,2	99,7	103,2	101,9
Потребительские расходы в среднем на душу населения (в месяц), руб.	5601	13379	17258	21948	24086	26295	27309	28524	27835	29939
Среднемесячная номинальная начисленная заработная плата работников организаций ¹⁾ , руб.	11508	25814	33584	37579	40876	43164	45786	48952	51667	56437
Средний размер назначенных пенсий ^{1):3)} , руб.	2986	8899	10771	11830	12875	14302	14681	15618	15660	16509
Реальный размер назначенных пенсий ^{1):3)} , в процентах к предыдущему году	110,7	112,3	104,5	103,2	98,3	101,5	97,6	104,5	100,7	101,9
Численность пенсионеров, состоящих на учете в системе Пенсионного фонда Российской Федерации ¹⁾ , тыс. человек	1651	1737	1763	1775	1781	1800	1805	1804	2363	2333
Потребление продуктов питания на душу населения в год, кг:										
мясо и мясопродукты, включая субпродукты II категории и жир-сырец	58	71	76	77	76	75	76	76	76	76
молоко и молочные продукты	184	204	205	206	203	200	199	198	197	199
картофель	115	105	101	98	98	93	91	96	96	94
овощи и продовольственные бахчевые культуры	88	93	96	96	95	93	91	107	96	95
хлебные продукты (хлеб и макаронные изделия в пересчете на муку, мука, крупа, бобовые)	118	116	116	117	117	116	115	114	114	114
Общая площадь жилых помещений, приходящаяся в среднем на одного жителя (на конец года) ⁴⁾ , м ²	19,9	21,2	21,8	21,9	22,3	22,6	22,9	23,2	23,4	23,7
Валовой региональный продукт:										
всего, млн руб.	970980	2410989	3090999	3239564	3634851	4033863	4183643	4363593	5204117	...
на душу населения, руб.	112 957	287688	371178	390090	438785	487852	506922	505450	634214	...
Инвестиции в основной капитал (в фактически действовавших ценах), млн руб.	303299	866093	1080133	941887	916798	1017589	1119924	1288173	1443597	1575854
Индекс физического объема инвестиций в основной капитал (в сопоставимых ценах), в процентах к предыдущему году ¹⁾	107,4	106,1	88,1	83,2	93,4	98,9	98,8	110,8	106,2	103,3
Число предприятий и организаций (на конец года; по данным государственной регистрации)	222350	222204	222817	227819	231903	237681	233944	221881	212122	198977

	2005	2010	2012	2013	2014	2015	2016	2017	2018	2019
Объем отгруженных товаров собственного производства, выполненных работ и услуг собственными силами по видам экономической деятельности, млн руб.:										
добыча полезных ископаемых							1691031	1768762	2355933	2210464
обрабатывающие производства							691713	788270	873762	1260597
обеспечение электрической энергией, газом и паром; кондиционирование воздуха							329849	336100	352960	376677
водоснабжение; водоотведение, организация сбора и утилизации отходов, деятельность по ликвидации загрязнений							34900	35493	38370	62398
Продукция сельского хозяйства в хозяйствах всех категорий (в фактически действовавших ценах), млн руб.	63769	114219	134456	131173	165686	180454	187831	199642	198822	192651
Индекс производства продукции сельского хозяйства в хозяйствах всех категорий, в процентах к предыдущему году	99,4	101,0	97,4	91,5	115,2	95,4	98,5	107,7	97,3	92,4
Объем работ, выполненных по виду деятельности «Строительство» (в фактически действовавших ценах), млн руб.	155066,6	373372,1	427691,9	391119,8	371625,6	434607,6	480747,0	546663,1	601734,1	609908,1
Индекс физического объема работ, выполненных по виду деятельности «Строительство» (в сопоставимых ценах) ¹⁾ , в процентах к предыдущему году	126,4	110,6	90,6	87,2	90,4	104,8	100,4	107,7	112,2	95,3
Ввод в действие жилых домов, тыс. м ² общей площади жилых помещений	1266	2195	2634	2849	3206	2873	2820	2512	2270	2514
Удельный вес жилых домов, построенных населением за счет собственных и привлеченных средств, в общем вводе жилья, процентов	39,3	35,2	38,1	40,2	40,5	39,4	44,2	42,7	43,8	51,6
Ввод в действие мощностей:										
дошкольных образовательных организаций, мест	422	1606	2737	3444	6218	8112	2575	4453	2909	7810
общеобразовательных организаций, ученических мест	5529	5636	1806	5595	4501	4262	1741	3464	3364	7523
больничных организаций, коек	439	695	459	621	347	850	253	575	265	–
амбулаторно-поликлинических организаций, посещений в смену	672	2467	1241	1966	1207	1519	1454	1767	721	991
Оборот розничной торговли ¹⁾ (в фактически действовавших ценах):										
всего, млн руб.	287616	657054	818417	922702	1043239	1188602	1248760	1315065	1743640	1878531
на душу населения, руб.	44255	104255	130765	147891	167755	191617	201777	213001	212494	229680
Оборот общественного питания ¹⁾ (в фактически действовавших ценах), млн руб.	16508	37471	46877	52533	59017	66478	69621	75126	99634	110116
Объем платных услуг населению (в фактически действовавших ценах), млн руб.	151743	344039	442427	505688	536983	553790	581672	613086	645317	666559
Эксплуатационная длина железнодорожных путей общего пользования (на конец года), км	11695	12058	12115	12099	12099	12099	12119	12119	12119	12558
Протяженность автомобильных дорог общего пользования с твердым покрытием (на конец года) ²⁾ , км	47338	60247	73260	77227	79474	82292	82550	82789	83291	84171
Грузооборот автомобильного транспорта, млн т·км	6435	6608	7203	7014	7280	7344	7378	6945	6623	7058
Пассажирооборот автобусного транспорта общего пользования, млн пассажиро-километров	5326	6461	6327	6322	6485	6204	6234	6503	6010	5762

	2005	2010	2012	2013	2014	2015	2016	2017	2018	2019
Число подключенных абонентских устройств мобильной связи на 1000 человек населения (на конец года), шт.	631,0	1569,9	1644,6	1750,3	1705,5	1716,7	1665,5	1681,4	1623,1	1734,7
Число активных абонентов широкополосного доступа к сети Интернет на 100 человек населения (на конец года), единиц:										
фиксированного			11,1	11,6	12,7	14,7	15,5	17,2	17,5	18,5
мобильного			54,7	64,1	69,9	74,7	73,6	81,6	86,7	95,0
Поступление налогов, сборов и иных обязательных платежей в бюджетную систему Российской Федерации, млрд руб.	149	315	396	376	560	704	660	624	854	993
Сальдированный финансовый результат (прибыль минус убыток) деятельности организаций ²⁾ , млн руб.	73120	130488	203033	115327	-35079	150623	588415	306028	411021	536924
Индекс потребительских цен ¹⁾ (декабрь к декабрю предыдущего года), процентов	113,3	107,7	105,9	106,6	110,7	112,0	105,4	102,1	103,8	103,9
Стоимость фиксированного набора потребительских товаров и услуг ¹⁾ (на конец года):										
руб.	6380,1	11108,7	12840,3	14022,5	15427,0	16857,6	17650,1	17929,3	18494,5	18398,0
в процентах к среднероссийской стоимости	135	128	130	131	128	126	124	121	120	115

¹⁾ Данные за 2005 – 2018 гг. приведены в составе субъектов Российской Федерации до вступления в силу Указа Президента Российской Федерации от 3 ноября 2018 г. № 632.

²⁾ Данные рассчитаны в соответствии с актуализированной методикой расчета баланса трудовых ресурсов и оценки затрат труда.

³⁾ Данные за 2016 – 2017 гг. приведены не включая единовременную денежную выплату в размере 5 тысяч рублей, назначенную в соответствии с Федеральным законом от 22 ноября 2016 г. № 385-ФЗ. Средний размер назначенных пенсий, включая единовременную денежную выплату, составил по состоянию на 1 января 2017 г. – 19681 рублей, реальный размер назначенных пенсий по состоянию на 1 января 2017 г. – 130,9%, по состоянию на 1 января 2018 г. – 78,0%.

⁴⁾ В связи с отсутствием нормативно-правового акта, устанавливающего порядок государственного учета жилищного фонда в Российской Федерации, в том числе его государственного технического учета (включая техническую инвентаризацию), официальная статистическая информация о жилищном фонде начиная с 2013 г. формируется не по полному кругу единиц учета.

⁵⁾ С 2012 г. – включая протяженность улиц.

⁶⁾ По данным бухгалтерской отчетности.

РАСПРЕДЕЛЕНИЕ ЧИСЛА МИГРАНТОВ ПО ОСНОВНЫМ ПОТОКАМ ПЕРЕДВИЖЕНИЯ в 2019 г.

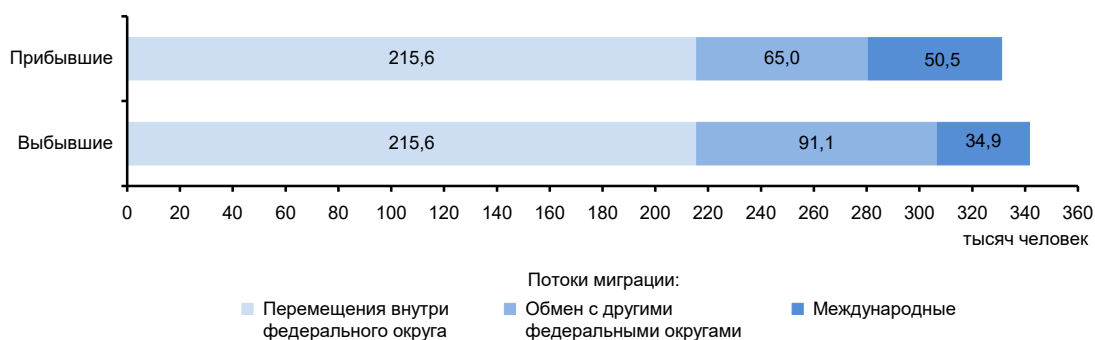

РЕСПУБЛИКА БУРЯТИЯ



Площадь территории – 351,3 тыс. км²

Климат умеренного пояса (континентальный)

На западе – климат горных областей Алтая и Саян

Средняя температура января 2019 г.: -22,5°С

Средняя температура июля 2019 г.: +18,4°С

Население (оценка на 1 января 2020 г.), тыс. человек:

все население – 985,9

городское – 584,0

сельское – 401,9

Национальная структура населения (по переписи на 14 октября 2010 г.), процентов к населению, указавшему национальную принадлежность:

русские – 66,1

буряты – 30,0

татары – 0,7

украинцы – 0,6

сойоты – 0,4

эвенки – 0,3

другие национальности – 1,9

Наиболее крупные города

(число жителей – оценка на 1 января 2020 г.), тыс. человек:

Улан-Удэ – 439,1

Северобайкальск – 23,2

Гусиноозерск – 23,0

Кяхта – 20,3

Закаменск – 11,2

Плотность населения (на 1 января 2020 г.) – 2,8 человека на 1 км²

Муниципальные образования (на 1 января 2020 г.) – 286

в том числе:

муниципальные районы – 21

городские округа – 2

городские поселения – 16

сельские поселения – 247

РАСПРЕДЕЛЕНИЕ ЧИСЛА МИГРАНТОВ ПО ОСНОВНЫМ ПОТОКАМ ПЕРЕДВИЖЕНИЯ в 2019 г.

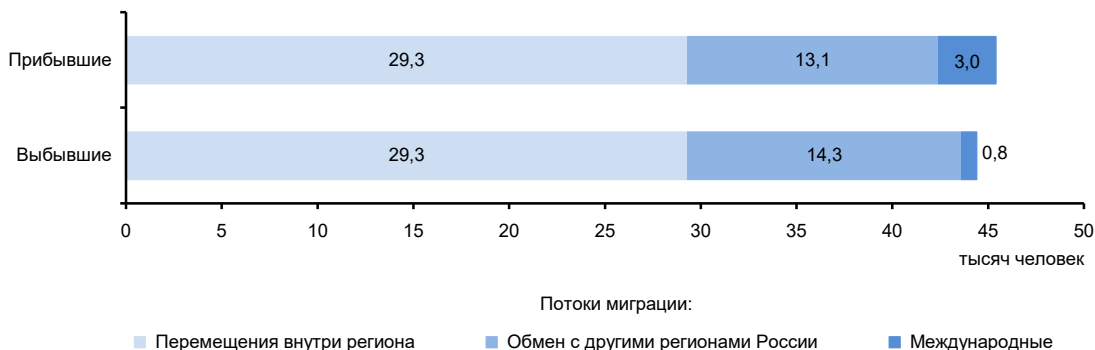

ЭКОНОМИКА РЕСПУБЛИКИ в 2019 г.

В структуре валового регионального продукта в 2018 г. основными видами экономической деятельности являлись: торговля оптовая и розничная; ремонт автотранспортных средств и мотоциклов – 12,6%; транспортировка и хранение – 10,8; обрабатывающие производства – 9,9; государственное управление и обеспечение военной безопасности; социальное обеспечение – 9,9; образование – 7,4; деятельность в области здравоохранения и социальных услуг – 7,3%.

В объеме инвестиций в основной капитал 43,4% заняли собственные средства, 56,6% – привлеченные средства.

Объем финансовых вложений, поступивших в экономику республики, составил 43527 млн руб.

Сальдо прямых иностранных инвестиций, по данным Банка России, составило 59 млн долл. США.

Индекс промышленного производства по сравнению с 2018 г. составил 112,1%, по видам экономической деятельности «Добыча полезных ископаемых» – 126,8, «Обрабатывающие производства» – 113,2, «Обеспечение электрической энергией, газом и паром; кондиционирование воздуха» – 91,3, «Водоснабжение; водоотведение, организация сбора и утилизации отходов, деятельность по ликвидации загрязнений» – 94,0%. В объеме отгруженных товаров собственного производства, выполненных работ и услуг собственными силами по добыче полезных ископаемых республика занимает 33 место в России (в федеральном округе – 5), по обрабатывающим производствам – 67 (5), по обеспечению электрической энергией, газом и паром; кондиционированию воздуха – 57 (6), по водоснабжению; водоотведению, организации сбора и утилизации отходов, деятельности по ликвидации загрязнений – 70 (8).

Сельское хозяйство республики специализируется на выращивании зерновых и кормовых культур, картофеля, овощей. Развита мясомолочное животноводство, овцеводство, козоводство, а также свиноводство и коневодство.

Оборот розничной торговли составил 189,1 млрд руб., или 101,0% (в сопоставимых ценах) к 2018 г. По уровню оборота розничной торговли на душу населения республика так же, как и в 2018 г., заняла 43 место в Российской Федерации. В структуре оборота розничной торговли удельный вес пищевых продуктов, включая напитки, и табачных изделий составил 52,1%, непродовольственных товаров – 47,9% (в 2018 г. – соответственно 51,3 и 48,7%).

Оборот общественного питания составил 11,4 млрд руб., или 104,4% (в сопоставимых ценах) к 2018 г.

Сальдированный финансовый результат (прибыль минус убыток) деятельности организаций составил 20122 млн руб.

Внешнеторговый оборот республики составил 1006,3 млн долл. США, в том числе экспорт – 910,5 млн долл. США, или 95,8% к уровню 2018 г., импорт – соответственно 95,8 млн долл. США и 91,1%.

**УДЕЛЬНЫЙ ВЕС РЕСПУБЛИКИ
В ОБЩЕРОССИЙСКИХ ОСНОВНЫХ
ЭКОНОМИЧЕСКИХ ПОКАЗАТЕЛЯХ**

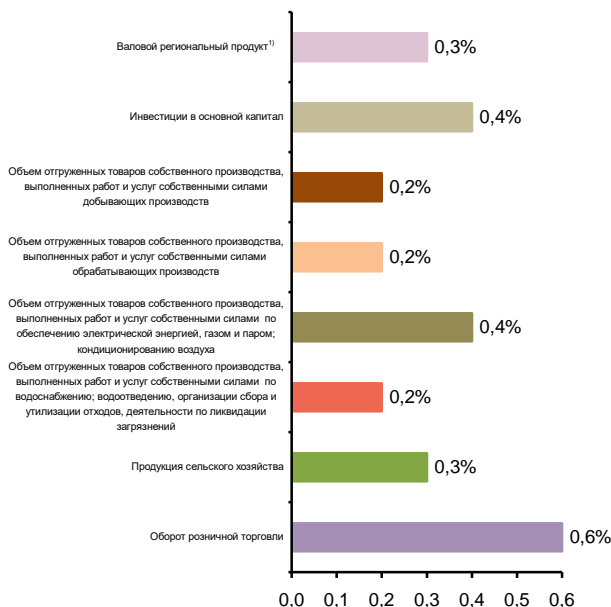

**СТРУКТУРА ВАЛОВОГО РЕГИОНАЛЬНОГО ПРОДУКТА
ПО ОТРАСЛЯМ ЭКОНОМИКИ¹⁾**
(в текущих основных ценах)



¹⁾ 2018 г.

СТРУКТУРА ОБЪЕМА ОТГРУЖЕННЫХ ТОВАРОВ СОБСТВЕННОГО ПРОИЗВОДСТВА, ВЫПОЛНЕННЫХ РАБОТ И УСЛУГ СОБСТВЕННЫМИ СИЛАМИ ОБРАБАТЫВАЮЩИХ ПРОИЗВОДСТВ ПО ВИДАМ ЭКОНОМИЧЕСКОЙ ДЕЯТЕЛЬНОСТИ

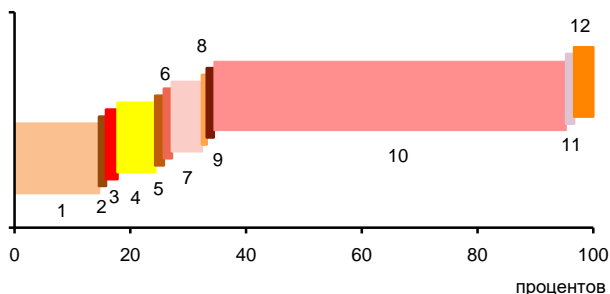

- 1 – Производство пищевых продуктов; производство напитков; производство табачных изделий (14,6%)
- 2 – Производство текстильных изделий; производство одежды; производство кожи и изделий из кожи (0,2%)
- 3 – Обработка древесины и производство изделий из дерева и пробки, кроме мебели, производство изделий из соломки и материалов для плетения (2,0%)
- 4 – Производство бумаги и бумажных изделий; деятельность полиграфическая и копирование носителей информации (6,5%)
- 5 – Производство кокса и нефтепродуктов; производство резиновых и пластмассовых изделий (0,5%)
- 6 – Производство химических веществ и химических продуктов; производство лекарственных средств и материалов, применяемых в медицинских целях (0,4%)
- 7 – Производство прочей неметаллической минеральной продукции (5,2%)
- 8 – Производство металлургическое; производство готовых металлических изделий, кроме машин и оборудования (0,8%)
- 9 – Производство компьютеров, электронных и оптических изделий; производство электрического оборудования (1,2%)
- 10 – Производство машин и оборудования, не включенных в другие группировки; производство автотранспортных средств, прицепов и полуприцепов; производство прочих транспортных средств и оборудования (64,9%)
- 11 – Производство мебели; производство прочих готовых изделий (0,4%)
- 12 – Ремонт и монтаж машин и оборудования (3,3%)

УДЕЛЬНЫЙ ВЕС ПРОДУКЦИИ РАСТЕНИЕВОДСТВА И ЖИВОТНОВОДСТВА В ПРОДУКЦИИ СЕЛЬСКОГО ХОЗЯЙСТВА

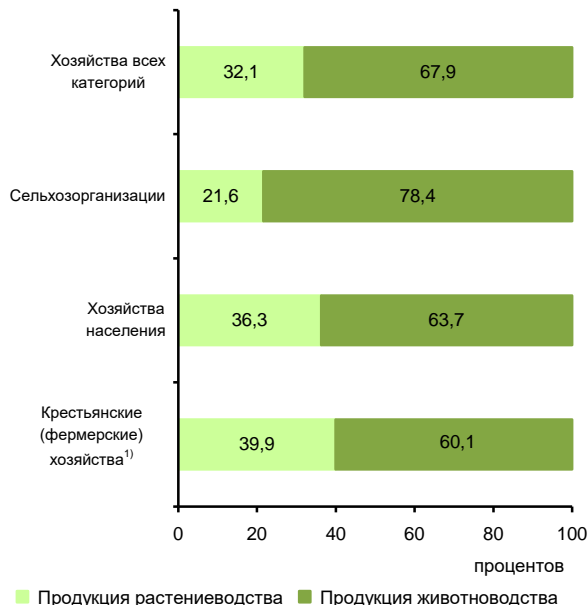

¹⁾ Включая индивидуальных предпринимателей.

СТРУКТУРА ВНЕШНЕЙ ТОРГОВЛИ

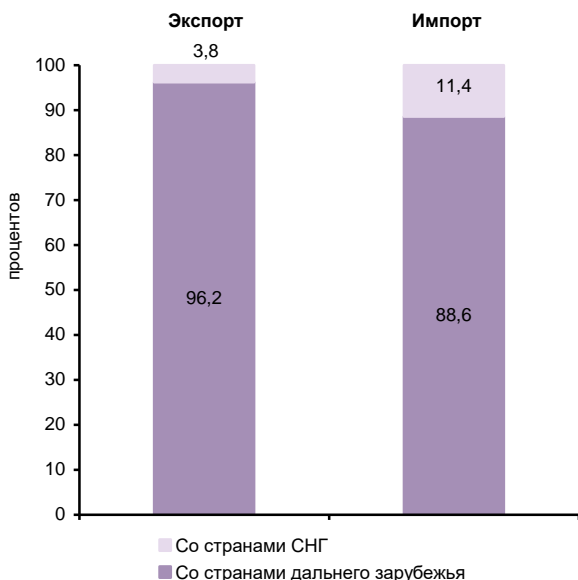

СТРУКТУРА ДЕНЕЖНЫХ ДОХОДОВ НАСЕЛЕНИЯ
(в процентах от общего объема денежных доходов населения)

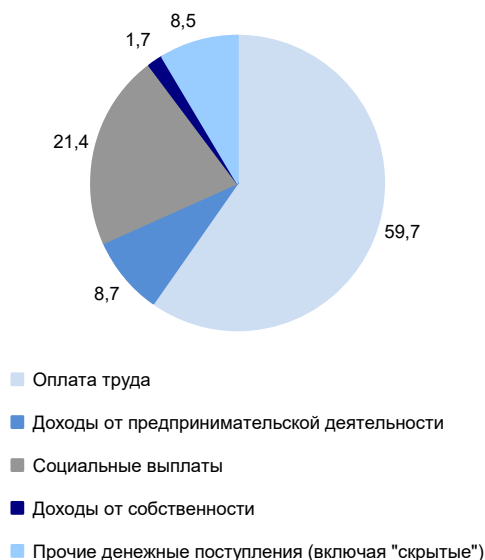

ОСНОВНЫЕ СОЦИАЛЬНО-ЭКОНОМИЧЕСКИЕ ПОКАЗАТЕЛИ

	2005	2010	2012	2013	2014	2015	2016	2017	2018	2019
НАСЕЛЕНИЕ										
Численность населения (оценка на конец года), тыс. человек	966,9	971,5	971,8	973,9	978,5	982,3	984,1	984,5	983,3	985,9
в том числе:										
мужчины	459,1	462,1	462,1	463,6	466,0	467,9	468,9	469,3	469,0	470,7
женщины	507,8	509,4	509,7	510,3	512,5	514,4	515,2	515,2	514,3	515,2
Из общей численности – население в трудоспособном возрасте, тыс. человек	622,9	601,8	583,3	574,2	567,4	559,6	551,9	544,8	538,7	549,4
Число родившихся на 1000 человек населения	14,0	17,0	17,5	17,6	17,5	17,3	16,4	14,5	14,1	12,7
Число умерших на 1000 человек населения	15,6	12,7	12,4	11,8	11,5	11,4	11,2	10,7	10,7	11,0
Естественный прирост, убыль (-) на 1000 человек населения	-1,6	4,3	5,1	5,8	6,0	5,9	5,2	3,8	3,4	1,7
Ожидаемая продолжительность жизни при рождении, число лет:										
все население	60,96	66,05	66,79	67,67	68,54	69,15	69,61	70,69	70,84	70,77
мужчины	54,42	60,05	60,97	62,32	62,72	63,73	64,21	65,29	65,70	65,36
женщины	68,68	72,46	72,89	73,06	74,51	74,54	74,95	75,97	75,81	76,12
ТРУД										
Среднегодовая численность занятых ¹⁾ , тыс. человек	...	401,0	418,7	418,5	405,5	398,0	391,2	382,7	382,3	367,4
Численность работников, занятых в государственных органах и органах местного самоуправления, тыс. человек	13,1	13,0	12,3	11,8	16,4	16,2	15,9	16,3	16,2	16,0
Численность безработных, тыс. человек	54,9	49,3	36,5	37,0	38,5	42,4	43,5	42,4	42,2	39,9
Уровень безработицы, процентов	12,2	10,4	7,9	8,0	8,4	9,2	9,6	9,6	9,3	9,2
Численность незанятых граждан, состоящих на учете в органах службы занятости населения в целях поиска подходящей работы (на конец года), тыс. человек	14,8	9,1	6,1	5,5	5,7	6,8	6,4	6,5	6,4	5,1
из них признаны безработными	14,4	8,8	5,6	5,2	5,4	6,4	6,0	6,0	6,0	4,7
УРОВЕНЬ ЖИЗНИ НАСЕЛЕНИЯ И СОЦИАЛЬНАЯ СФЕРА										
Среднедушевые денежные доходы (в месяц), руб.	6027	14271	17688	18901	20710	23858	23723	23860	24081	25268
Реальные денежные доходы населения, в процентах к предыдущему году	111,6	102,5	103,3	109,5	101,7	101,1	94,0	97,9	97,8	99,3
Потребительские расходы в среднем на душу населения (в месяц), руб.	3927	9604	13340	15885	16910	19158	19820	19915	20681	21979
Среднемесячная номинальная начисленная заработная плата работников организаций, руб.	7651	18000	23101	26038	27739	28386	29969	32237	36047	39115
Средний размер назначенных пенсий ²⁾ , руб.	2393	7093	8535	9337	10158	11251	11604	12441	13185	13930
Реальный размер назначенных пенсий ²⁾ , в процентах к предыдущему году	109,0	111,3	103,1	102,5	97,3	102,3	99,0	105,6	99,9	101,6
Численность пенсионеров, состоящих на учете в системе Пенсионного фонда Российской Федерации, тыс. человек	231	243	249	251	254	261	262	265	268	264
Доля численности населения с денежными доходами ниже величины прожиточного минимума к общей численности населения субъекта, процентов	32,6	19,2	17,7	17,5	18,2	18,9	19,3	19,0	19,1	20,1
Потребление продуктов питания на душу населения в год, кг:										
мясо и мясопродукты, включая субпродукты II категории и жир-сырец	53	62	66	66	65	64	63	66	64	63
молоко и молочные продукты	219	258	252	250	236	230	222	207	201	195
картофель	91	88	91	90	88	85	80	86	84	84
овощи и продовольственные бахчевые культуры	51	57	62	62	60	60	59	57	62	64
хлебные продукты (хлеб и макаронные изделия в пересчете на муку, мука, крупа, бобовые)	118	118	118	118	116	118	117	113	113	113

**ДАЛЬНЕВОСТОЧНЫЙ ФЕДЕРАЛЬНЫЙ ОКРУГ
РЕСПУБЛИКА БУРЯТИЯ**

Продолжение

	2005	2010	2012	2013	2014	2015	2016	2017	2018	2019
Общая площадь жилых помещений, приходящая в среднем на одного жителя ³⁾ (на конец года) – всего, м ²	17,9	19,2	20,2	20,6	21,0	21,4	21,7	21,8	21,7	21,8
в городских поселениях	18,3	19,5	20,1	20,1	20,3	20,7	21,2	21,2	21,6	21,6
в сельской местности	17,3	18,7	20,2	21,3	22,0	22,4	22,5	22,7	21,9	22,1
Численность граждан, пользующихся социальной поддержкой по оплате жилого помещения и коммунальных услуг, тыс. человек	227,3	377,4	169,5	397,9	387,6	329,8	326,6	324,9	315,0	278,4
Среднемесячный размер социальной поддержки на одного пользователя, руб.	324	323	797	325	347	352	347	338	347	437
Число семей, получивших субсидии на оплату жилого помещения и коммунальных услуг, тыс.	90,5	28,2	24,4	24,5	24,4	24,5	24,2	26,1	27,7	31,4
Среднемесячный размер субсидий на одну семью, руб.	1006	1524	1784	1993	2154	2114	2193	2144	2007	1678
Численность детей, стоящих на учете для определения в дошкольные образовательные организации ⁴⁾ :										
всего, человек	4107	23692	28570	30540	29449	27310	22942	25968	29292	28749
на 1000 детей в возрасте 1 – 6 лет	62	286	326	339	317	292	237	268	301	305
Валовой коэффициент охвата дошкольным образованием, в процентах от численности детей в возрасте 1 – 6 лет ⁵⁾	46,6	48,7	52,4	54,1	56,7	59,0	61,0	61,3	59,4	60,8
Численность обучающихся по образовательным программам начального, основного и среднего общего образования, тыс. человек	129	115	120	124	126	131	135	139	142	146
Численность студентов, обучающихся по программам подготовки среднего профессионального образования, тыс. человек:										
квалифицированных рабочих, служащих	15,6	13,6	8,7	8,1	7,8	7,2	5,7	5,9	5,8	5,8
специалистов среднего звена	20,7	19,0	19,6	15,1	18,7	19,3	19,5	19,2	19,5	20,4
Численность студентов, обучающихся по программам бакалавриата, специалитета, магистратуры, тыс. человек	38,6	48,2	45,7	38,9	35,0	33,6	28,7	24,9	22,3	20,6
Численность врачей, человек:										
всего, тыс.	3,7	4,0	4,2	4,4	4,3	4,5	4,6	4,6	4,5	4,4
на 10 000 человек населения	38,6	41,3	42,8	44,8	44,3	45,6	46,4	46,4	45,6	45,1
Численность среднего медицинского персонала, человек:										
всего, тыс.	10,5	10,9	10,9	11,5	11,4	11,3	11,3	11,2	11,0	10,9
на 10 000 человек населения	108,9	112,3	112,1	117,8	116,5	115,5	115,2	113,3	112,0	110,8
Число больничных организаций	111	46	47	45	45	44	44	44	45	45
Число больничных коек:										
всего, тыс.	10,2	9,4	9,2	9,7	9,2	8,7	8,6	8,5	8,5	8,2
на 10 000 человек населения	106	97	95	100	94	89	87	86	86	83
Число амбулаторно-поликлинических организаций	204	74	79	57	86	71	80	85	77	80
Мощность амбулаторно-поликлинических организаций, посещений в смену:										
всего, тыс.	22,1	22,2	23,0	32,2	25,7	25,9	25,4	26,2	26,8	27,2
на 10 000 человек населения	228	229	237	331	262	263	257,6	266	272	276
ВАЛОВОЙ РЕГИОНАЛЬНЫЙ ПРОДУКТ										
Валовой региональный продукт:										
всего, млн руб.	74913	133526	164738	176889	186493	202823	198230	201615	226135	...
на душу населения, руб.	77313	137565	169553	181828	191044	206880	201615	204826	229837	...
Индекс физического объема валового регионального продукта, в процентах к предыдущему году	104,8	103,5	100,5	100,8	98,3	99,6	93,5	98,0	104,7	...

	2005	2010	2012	2013	2014	2015	2016	2017	2018	2019
ИНВЕСТИЦИИ										
Инвестиции в основной капитал (в фактически действовавших ценах), млн руб.	9606	33569	41184	41986	36740	36220	33445	42214	48527	71128
Индекс физического объема инвестиций в основной капитал, в процентах к предыдущему году	105,1	136,2	91,7	96,0	84,8	90,3	84,8	121,0	106,8	140,2
Удельный вес инвестиций в основной капитал, финансируемых за счет бюджетных средств, в общем объеме инвестиций, процентов	25,3	33,6	38,7	35,6	38,7	30,0	35,4	36,9	45,1	36,6
в том числе за счет федерального бюджета	16,0	14,2	26,7	24,2	23,6	18,5	22,0	24,1	26,6	28,0
ОСНОВНЫЕ ФОНДЫ										
Наличие основных фондов ⁶⁾ (на конец года; по полной учетной стоимости), млн руб.	221056	402856	485596	521445	557500	565871	609133	642667	743113	1156759
Ввод в действие основных фондов, млн руб.	8237	24317	37042	39172	36095	35687	32218	38465	30703	111336
Степень износа основных фондов ⁷⁾ (на конец года), процентов	19,8	23,4	27,8	29,8	33,5	35,2	36,1	37,7	38,0	37,5
Удельный вес полностью изношенных основных фондов ⁷⁾ (на конец года; по полной учетной стоимости; в процентах от общего объема основных фондов)	4,1	4,1	5,3	6,2	5,3	9,0	9,3	11,1	11,0	10,4
ПРЕДПРИЯТИЯ И ОРГАНИЗАЦИИ										
Число предприятий и организаций (на конец года; по данным государственной регистрации)	14829	18945	18733	19492	20309	20933	20062	19716	19537	19521
ПРОМЫШЛЕННОЕ ПРОИЗВОДСТВО										
Объем отгруженных товаров собственного производства, выполненных работ и услуг собственными силами по видам экономической деятельности, млн руб.:										
добыча полезных ископаемых							22540	25331	27974	36804
обрабатывающие производства							60832	59164	65598	75070
обеспечение электрической энергией, газом и паром; кондиционирование воздуха							25913	26888	26273	24856
водоснабжение; водоотведение, организация сбора и утилизации отходов, деятельность по ликвидации загрязнений							1363	1512	1724	2693
Индекс промышленного производства ^{8),9)} , в процентах к предыдущему году	107,9	120,2	103,2	114,9	102,9	100,9	88,9	101,3	102,4	112,1
Индекс производства по видам экономической деятельности ⁹⁾ , в процентах к предыдущему году										
добыча полезных ископаемых						95,6	101,3	106,9	108,6	126,8
обрабатывающие производства						103,0	83,3	97,0	102,6	113,2
обеспечение электрической энергией, газом и паром; кондиционирование воздуха						103,0	94,3	106,3	94,8	91,3
водоснабжение; водоотведение, организация сбора и утилизации отходов, деятельность по ликвидации загрязнений						99,2	96,4	94,9	102,6	94,0
СЕЛЬСКОЕ ХОЗЯЙСТВО										
Продукция сельского хозяйства в хозяйствах всех категорий (в фактически действовавших ценах), млн руб.	8037	10219	12672	13261	15528	16034	15599	15013	16214	16493
Индекс производства продукции сельского хозяйства в хозяйствах всех категорий, в процентах к предыдущему году	99,4	100,1	101,9	101,9	101,5	87,7	104,2	92,5	105,6	98,9

**ДАЛЬНЕВОСТОЧНЫЙ ФЕДЕРАЛЬНЫЙ ОКРУГ
РЕСПУБЛИКА БУРЯТИЯ**

Продолжение

	2005	2010	2012	2013	2014	2015	2016	2017	2018	2019
Посевная площадь всех сельскохозяйственных культур в хозяйствах всех категорий, тыс. га	221,8	191,2	182,2	160,5	149,0	150,5	142,0	141,8	130,9	118,3
Структура посевных площадей сельскохозяйственных культур в хозяйствах всех категорий, в процентах от всей посевной площади:										
зерновые и зернобобовые культуры	54,2	56,0	55,4	57,8	60,0	57,0	53,3	50,5	46,9	52,6
технические культуры	0,2	0,5	0,8	0,5	0,5	0,1	0,1	0,1	0,1	0,2
картофель и овощебахчевые культуры	7,4	7,1	7,1	7,7	7,8	7,5	7,7	7,5	8,0	8,3
кормовые культуры	38,2	36,4	36,8	34,0	31,8	35,5	39,0	41,9	45,0	38,8
Поголовые скота в хозяйствах всех категорий (на конец года), тыс. голов:										
крупный рогатый скот	312,4	347,5	369,3	351,7	344,7	340,7	329,4	329,6	328,8	327,2
в том числе коровы	128,6	142,8	158,4	148,4	144,2	146,5	143,8	142,7	140,7	138,9
свины	73,1	73,4	75,4	138,2	129,2	117,1	119,9	117,3	116,2	122,7
овцы и козы	219,4	253,8	274,5	268,4	256,0	259,8	262,2	279,6	279,7	272,7
Производство в хозяйствах всех категорий, тыс. т:										
зерно (в весе после доработки)	82,6	72,5	125,7	112,7	81,4	21,5	33,5	39,2	72,0	86,5
картофель	155,0	147,1	148,0	132,2	116,1	102,7	116,5	96,5	117,3	115,0
овощи	45,9	40,0	46,3	44,6	40,6	40,8	37,8	33,7	41,5	39,0
скот и птица на убой (в убойном весе)	30,7	27,2	28,6	31,7	42,9	41,1	38,8	40,2	36,8	37,4
молоко	226,0	222,3	214,6	207,3	191,7	188,3	177,7	154,0	134,8	121,7
яйца, млн шт.	62,6	64,9	71,9	72,4	74,8	84,8	78,6	79,1	82,4	86,7
СТРОИТЕЛЬСТВО										
Объем работ, выполненных по виду деятельности «Строительство» (в фактически действовавших ценах), млн руб.	5038,8	15947,9	21104,0	20306,7	20276,2	20703,0	23580,3	31505,1	27559,8	27770,8
Индекс физического объема работ, выполненных по виду деятельности «Строительство», в процентах к предыдущему году	101,2	102,7	93,1	92,6	96,4	96,9	105,4	122,1	83,0	88,5
Ввод в действие жилых домов, тыс. м ² общей площади жилых помещений	201	272	339	380	409	415	336	269	248	268
Удельный вес жилых домов, построенных населением за счет собственных и привлеченных средств, в общем вводе жилья, процентов	62,7	73,4	70,0	69,0	53,4	45,2	52,4	52,1	52,7	79,4
Ввод в действие мощностей:										
дошкольных образовательных организаций, мест	–	46	186	120	720	450	–	–	–	3010
общеобразовательных организаций, учебных мест	120	594	150	220	620	850	60	375	1019	1116
больничных организаций, коек	–	28	62	–	10	–	–	82	120	–
амбулаторно-поликлинических организаций, посещений в смену	92	500	180	570	14	–	30	300	265	329
ТОРГОВЛЯ И УСЛУГИ НАСЕЛЕНИЮ										
Оборот розничной торговли (в фактически действовавших ценах):										
всего, млн руб.	35340	85436	113573	130418	138125	162561	167900	170864	177122	189113
на душу населения, руб.	36472	88021	116893	134060	141496	165812	170767	173586	180022	192070
Индекс физического объема оборота розничной торговли, в процентах к предыдущему году	114,6	106,0	106,4	107,0	98,2	101,7	97,0	99,0	100,2	101,0
Оборот общественного питания (в фактически действовавших ценах), млн руб.	1395	5238	7290	8158	8392	8996	9379	10019	10353	11422
Индекс физического объема оборота общественного питания, в процентах к предыдущему году	105,7	106,8	106,3	101,2	95,7	92,2	99,5	104,0	100,6	104,4
Объем платных услуг населению (в фактически действовавших ценах), млн руб.	8930	20723	27055	35885	38748	41944	43435	44860	45344	46027
Индекс физического объема платных услуг населению, в процентах к предыдущему году	114,4	100,7	108,3	99,8	101,6	102,8	98,7	99,8	98,2	95,7

	2005	2010	2012	2013	2014	2015	2016	2017	2018	2019
ТРАНСПОРТ										
Эксплуатационная длина железнодорожных путей общего пользования (на конец года), км	1227	1227	1227	1227	1227	1227	1227	1227	1227	1227
Протяженность автомобильных дорог общего пользования с твердым покрытием (на конец года) ¹⁰ , км	3825	6891	8102	8590	8605	9079	9169	9253	9198	9405
Грузооборот автомобильного транспорта, млн т·км	322	275	346	410	460	582	470	494	570	603
Пассажирооборот автобусного транспорта общего пользования, млн пассажиро-километров	305	715	715	1073	1690	1784	1791	1729	1672	1615
ИНФОРМАЦИОННЫЕ И КОММУНИКАЦИОННЫЕ ТЕХНОЛОГИИ										
Удельный вес домашних хозяйств, имевших широкополосный доступ к сети Интернет, в общем числе домашних хозяйств, процентов					51,0	54,4	59,2	76,6	68,6	74,0
Удельный вес населения, использовавшего сеть Интернет, в общей численности населения, процентов					67,4	64,0	69,2	79,6	84,8	87,0
Удельный вес организаций, использовавших широкополосный доступ к сети Интернет, в общем числе обследованных организаций, процентов		45,3	73,2	75,8	77,2	74,2	72,2	62,6	68,2	81,7
Число подключенных абонентских устройств мобильной связи на 1000 человек населения (на конец года), шт.	372,3	1343,4	1484,5	1528,5	1446,9	1480,0	1470,7	1569,3	1515,0	1603,8
Число активных абонентов широкополосного доступа к сети Интернет на 100 человек населения (на конец года), единиц:										
фиксированного			5,5	6,5	7,1	9,3	13,1	14,1	14,5	14,8
мобильного			29,7	35,7	39,3	44,7	42,9	64,1	71,9	80,2
ФИНАНСЫ										
Доходы консолидированного бюджета субъекта, млн руб.	15558	39198	47272	52001	50410	52844	51535	56642	64778	80090
из них доходы муниципальных образований	7011	17751	22492	23739	22292	24275	24862	25778	29566	37301
Расходы консолидированного бюджета субъекта, млн руб.	15836	40826	48385	52368	54602	54063	54064	59343	65157	80574
из них расходы муниципальных образований	7322	17513	23135	22372	22678	24451	25557	26406	29710	37764
Поступление налогов, сборов и иных обязательных платежей в бюджетную систему Российской Федерации, млн руб.	9152	17683	21371	21101	21894	26931	25371	27463	32180	36182
Задолженность по налогам и сборам в бюджетную систему Российской Федерации, млн руб.	1296	1085	1646	1617	2021	2565	2817	4112	2641	2167
ЦЕНЫ										
Индекс потребительских цен (декабрь к декабрю предыдущего года), процентов	115,1	109,4	106,8	107,5	111,8	110,7	104,2	102,1	105,0	104,1
Стоимость фиксированного набора потребительских товаров и услуг (на конец года):										
руб.	5219,8	8507,1	10029,6	10800,0	11834,4	12813,4	13480,9	13944,7	14768,9	15464,2
в процентах к среднероссийской стоимости	111	98	102	101	98	96	95	94	95	96

¹⁾ Данные рассчитаны в соответствии с актуализированной методикой расчета баланса трудовых ресурсов и оценки затрат труда.

²⁾ Данные за 2016 – 2017 гг. приведены не включая одновременную денежную выплату в размере 5 тысяч рублей, назначенную в соответствии с Федеральным законом от 22 ноября 2016 г. № 385-ФЗ. Средний размер назначенных пенсий, включая одновременную денежную выплату, составил по состоянию на 1 января 2017 г. – 16604 рублей, реальный размер назначенных пенсий по состоянию на 1 января 2017 г. – 141,7%, по состоянию на 1 января 2018 г. – 73,8%.

³⁾ В связи с отсутствием нормативно-правового акта, устанавливающего порядок государственного учета жилищного фонда в Российской Федерации, в том числе его государственного технического учета (включая техническую инвентаризацию), официальная статистическая информация о жилищном фонде начиная с 2013 г. формируется не по полному кругу единиц учета.

⁴⁾ Начиная с 2015 г. по данным Минпросвещения России. Данные выгружены из федерального сегмента электронной очереди по состоянию на 31 декабря 2019 г.

⁵⁾ До 2018 г. – охват детей дошкольным образованием.

⁶⁾ С учетом переоценки (см. методологические пояснения к разделу).

⁷⁾ По коммерческим организациям (без субъектов малого предпринимательства).

⁸⁾ С 2015 г. данные приведены по агрегированному индексу производства по видам экономической деятельности «Добыча полезных ископаемых», «Обрабатывающие производства», «Обеспечение электрической энергией, газом и паром; кондиционирование воздуха», «Водоснабжение; водоотведение, организация сбора и утилизации отходов, деятельность по ликвидации загрязнений» (ОКВЭД2), до 2015 г. - по видам экономической деятельности «Добыча полезных ископаемых», «Обрабатывающие производства», «Производство и распределение электроэнергии, газа и воды» (ОКВЭД).

⁹⁾ Данные за 2015 – 2018 гг. уточнены по итогам ретроспективного пересчета индексов производства, проведенного в связи с переходом в расчетах индексов производства на новый базисный 2018 г.

¹⁰⁾ С 2012 г. – включая протяженность улиц.

РЕСПУБЛИКА САХА (ЯКУТИЯ)



Площадь территории – 3083,5 тыс. км²

На севере – климат арктического пояса
 В центре – климат субарктический (континентальный)
 На юге – климат умеренного пояса (континентальный)
 Средняя температура января 2019 г.: -34,7°С
 Средняя температура июля 2019 г.: +14,3°С

Население (оценка на 1 января 2020 г.), тыс. человек:

все население – 972,0
 городское – 642,7
 сельское – 329,3

Национальная структура населения
 (по переписи на 14 октября 2010 г.), процентов к населению,
 указавшему национальную принадлежность:

якуты (саха) – 49,9	киргизы – 0,5
русские – 37,8	армяне – 0,4
эвенки – 2,2	узбеки – 0,4
украинцы – 2,2	долганы – 0,2
эвены (ламуты) – 1,6	юагиры – 0,1
татары – 0,9	чукчи – 0,1
буряты – 0,8	другие национальности – 2,9

Плотность населения (на 1 января 2020 г.) – 0,3 человека на 1 км²

Муниципальные образования (на 1 января 2020 г.) – 445
 в том числе:

муниципальные районы – 34
 городские округа – 2
 городские поселения – 48
 сельские поселения – 361

Наиболее крупные города
 (число жителей – оценка на 1 января 2020 г.), тыс. человек:

Якутск – 323,0
 Нерюнгри – 57,9
 Мирный – 35,4
 Ленск – 23,2
 Алдан – 20,6

РАСПРЕДЕЛЕНИЕ ЧИСЛА МИГРАНТОВ ПО ОСНОВНЫМ ПОТОКАМ ПЕРЕДВИЖЕНИЯ в 2019 г.

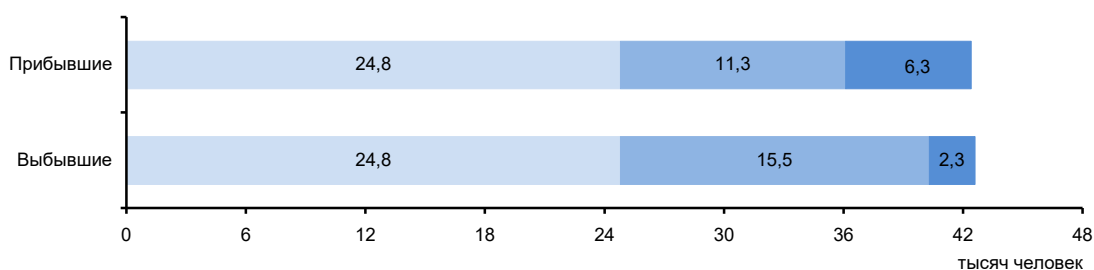

Потоки миграции:

■ Перемещения внутри региона ■ Обмен с другими регионами России ■ Международные

ЭКОНОМИКА РЕСПУБЛИКИ в 2019 г.

В структуре валового регионального продукта в 2018 г. основными видами экономической деятельности являлись: добыча полезных ископаемых – 51,5%; строительство – 9,6; транспортировка и хранение – 6,3; торговля оптовая и розничная; ремонт автотранспортных средств и мотоциклов – 5,7%.

В объеме инвестиций в основной капитал 32,5% заняли собственные средства, 67,5% – привлеченные средства.

Объем финансовых вложений, поступивших в экономику республики, составил 1104261 млн руб.

Сальдо прямых иностранных инвестиций, по данным Банка России, составило -50 млн долл. США¹⁾.

Индекс промышленного производства по сравнению с 2018 г. составил 111,2%, по видам экономической деятельности «Добыча полезных ископаемых» – 112,3, «Обрабатывающие производства» – 110,3, «Обеспечение электрической энергией, газом и паром; кондиционирование воздуха» – 99,9, «Водоснабжение; водоотведение, организация сбора и утилизации отходов, деятельность по ликвидации загрязнений» – 100,4%. В объеме отгруженных товаров собственного производства, выполненных работ и услуг собственными силами по добыче полезных ископаемых республика заняла 6 место в России (в федеральном округе – 2), по обрабатывающим производствам – 72 (8), по обеспечению электрической энергией, газом и паром; кондиционированию воздуха – 23 (1), по водоснабжению; водоотведению, организации сбора и утилизации отходов, деятельности по ликвидации загрязнений – 51 (3).

Сельское хозяйство имеет пушно-меховую, мясомолочную и картофеле-овощную специализацию. На севере Якутии широко развиты оленеводство, звероводство и пушной промысел. Перспективно дальнейшее развитие коневодства и клеточного пушного звероводства.

Оборот розничной торговли составил 246,9 млрд руб., или 104,6% (в сопоставимых ценах) к 2018 г. По уровню оборота розничной торговли на душу населения республика заняла 11 место в Российской Федерации (в 2018 г. – 12 место). В структуре оборота розничной торговли удельный вес пищевых продуктов, включая напитки, и табачных изделий составил 46,0%, непродовольственных товаров – 54,0% (в 2018 г. – соответственно 46,5 и 53,5%).

Оборот общественного питания составил 22,6 млрд руб., или 114,8% (в сопоставимых ценах) к 2018 г.

Сальдированный финансовый результат (прибыль минус убыток) деятельности организаций составил 191620 млн руб.

Внешнеторговый оборот республики составил 4332,9 млн долл. США, в том числе экспорт – 4051,7 млн долл. США, или 87,3% к уровню 2018 г., импорт – 281,2 млн долл. США и 103,5%.

¹⁾ Знак (-) означает снижение.

**УДЕЛЬНЫЙ ВЕС РЕСПУБЛИКИ
В ОБЩЕРОССИЙСКИХ ОСНОВНЫХ
ЭКОНОМИЧЕСКИХ ПОКАЗАТЕЛЯХ**

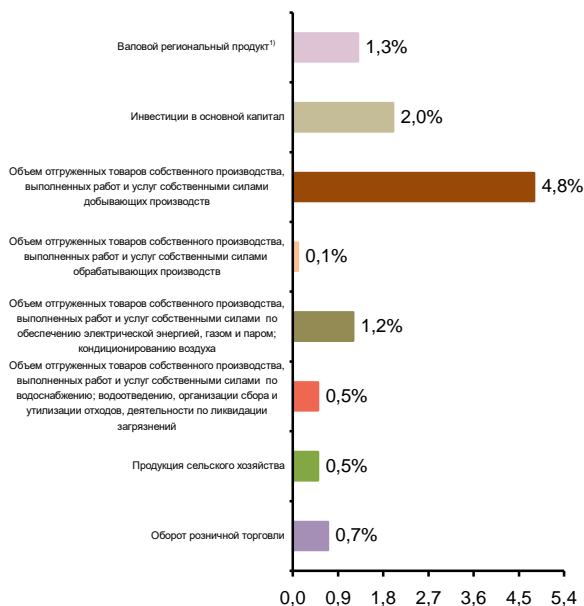

**СТРУКТУРА ВАЛОВОГО РЕГИОНАЛЬНОГО ПРОДУКТА
ПО ОТРАСЛЯМ ЭКОНОМИКИ¹⁾**
(в текущих основных ценах)



¹⁾ 2018 г.

**СТРУКТУРА ОБЪЕМА ОТГРУЖЕННЫХ ТОВАРОВ
СОБСТВЕННОГО ПРОИЗВОДСТВА, ВЫПОЛНЕННЫХ
РАБОТ И УСЛУГ СОБСТВЕННЫМИ СИЛАМИ
ОБРАБАТЫВАЮЩИХ ПРОИЗВОДСТВ
ПО ВИДАМ ЭКОНОМИЧЕСКОЙ ДЕЯТЕЛЬНОСТИ**

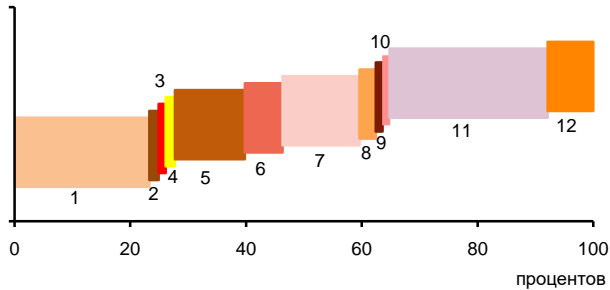

- 1 – Производство пищевых продуктов; производство напитков; производство табачных изделий (23,3%)
- 2 – Производство текстильных изделий; производство одежды; производство кожи и изделий из кожи (0,6%)
- 3 – Обработка древесины и производство изделий из дерева и пробки, кроме мебели, производство изделий из соломки и материалов для плетения (1,2%)
- 4 – Производство бумаги и бумажных изделий; деятельность полиграфическая и копирование носителей информации (1,6%)
- 5 – Производство кокса и нефтепродуктов; производство резиновых и пластмассовых изделий (12,1%)
- 6 – Производство химических веществ и химических продуктов; производство лекарственных средств и материалов, применяемых в медицинских целях (6,5%)
- 7 – Производство прочей неметаллической минеральной продукции (13,5%)
- 8 – Производство металлургическое; производство готовых металлических изделий, кроме машин и оборудования (2,8%)
- 9 – Производство машин и оборудования, не включенных в другие группировки; производство автотранспортных средств, прицепов и полуприцепов; производство прочих транспортных средств и оборудования (0,2%)
- 10 – Производство мебели; производство прочих готовых изделий (30,3%)
- 11 – Ремонт и монтаж машин и оборудования (7,9%)

**УДЕЛЬНЫЙ ВЕС ПРОДУКЦИИ
РАСТЕНИЕВОДСТВА И ЖИВОТНОВОДСТВА
В ПРОДУКЦИИ СЕЛЬСКОГО ХОЗЯЙСТВА**

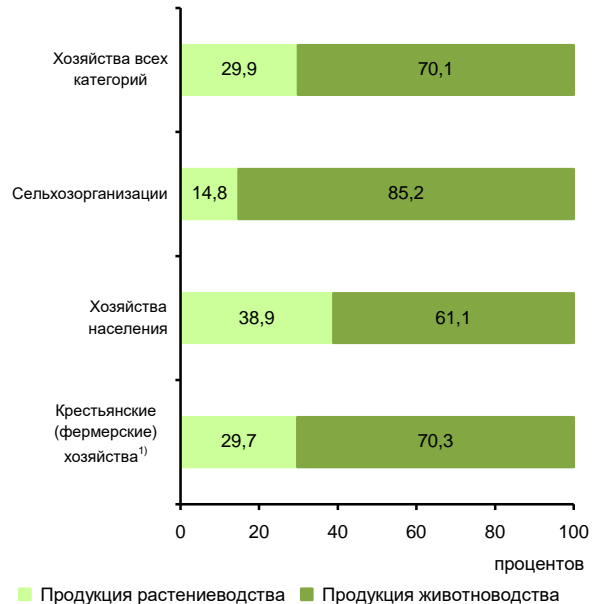

■ Продукция растениеводства ■ Продукция животноводства

¹⁾ Включая индивидуальных предпринимателей.

СТРУКТУРА ВНЕШНЕЙ ТОРГОВЛИ

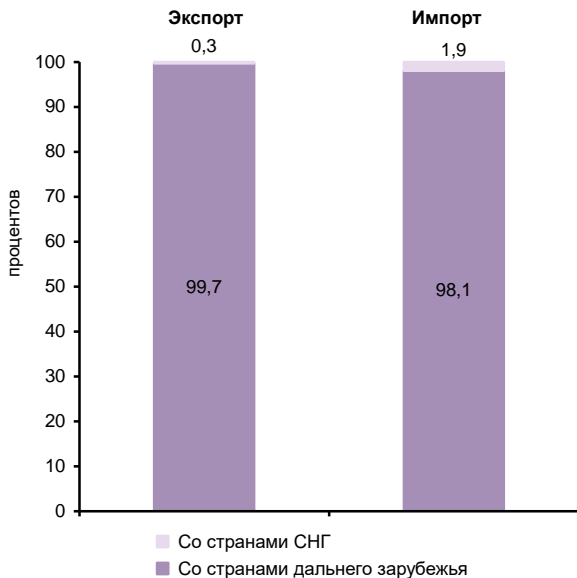

**СТРУКТУРА ДЕНЕЖНЫХ ДОХОДОВ НАСЕЛЕНИЯ
(в процентах от общего объема денежных доходов населения)**



ОСНОВНЫЕ СОЦИАЛЬНО-ЭКОНОМИЧЕСКИЕ ПОКАЗАТЕЛИ

	2005	2010	2012	2013	2014	2015	2016	2017	2018	2019
НАСЕЛЕНИЕ										
Численность населения (оценка на конец года), тыс. человек	954,4	958,2	955,6	954,8	956,9	959,7	962,8	964,4	967,0	972,0
в том числе:										
мужчины	465,6	465,7	464,1	463,5	464,6	465,7	467,1	467,9	469,4	472,5
женщины	488,8	492,5	491,5	491,3	492,3	494,0	495,7	496,5	497,6	499,5
Из общей численности – население в трудоспособном возрасте, тыс. человек	622,7	611,9	595,5	586,4	579,2	571,8	566,1	560,3	557,5	569,5
Число родившихся на 1000 человек населения	14,2	16,8	17,8	17,5	17,8	17,1	16,0	14,5	13,7	13,2
Число умерших на 1000 человек населения	10,2	9,8	9,3	8,7	8,6	8,5	8,4	8,1	7,8	7,8
Естественный прирост, убыль (-) на 1000 человек населения	4,0	7,0	8,5	8,8	9,2	8,6	7,6	6,4	5,9	5,4
Ожидаемая продолжительность жизни при рождении, число лет:										
все население	64,68	66,75	67,93	69,13	69,81	70,29	70,84	71,68	72,72	73,00
мужчины	58,66	60,97	62,37	63,54	64,34	64,94	65,78	66,39	67,61	68,14
женщины	71,54	73,13	73,89	75,00	75,50	75,84	75,98	77,07	77,83	77,87
ТРУД										
Среднегодовая численность занятых ¹⁾ , тыс. человек	...	482,2	483,7	482,7	482,8	482,7	483,4	492,1	497,0	504,9
Численность работников, занятых в государственных органах и органах местного самоуправления, тыс. человек	14,0	16,2	14,9	14,2	19,6	19,6	19,7	20,1	19,6	19,5
Численность безработных, тыс. человек	44,9	43,7	40,0	37,4	37,3	36,7	35,0	35,6	34,7	34,4
Уровень безработицы, процентов	9,2	8,9	8,0	7,4	7,4	7,3	7,2	7,1	6,9	6,9
Численность незанятых граждан, состоящих на учете в органах службы занятости населения в целях поиска подходящей работы (на конец года), тыс. человек	11,8	12,2	10,6	10,2	9,8	11,3	13,6	11,5	9,9	9,7
из них признаны безработными	11,5	11,7	9,1	8,6	8,2	9,8	11,9	10,1	8,4	8,3
УРОВЕНЬ ЖИЗНИ НАСЕЛЕНИЯ И СОЦИАЛЬНАЯ СФЕРА										
Среднедушевые денежные доходы (в месяц), руб.	11350	23088	28701	30595	33054	37013	38863	40554	42669	45458
Реальные денежные доходы населения, в процентах к предыдущему году	105,8	102,9	105,9	103,5	100,8	100,4	97,7	99,5	102,4	102,7
Потребительские расходы в среднем на душу населения (в месяц), руб.	6780	14439	17528	21740	24321	26483	28716	29661	32080	34766
Среднемесячная номинальная начисленная заработная плата работников организаций, руб.	13437	28708	39916	46542	51111	54631	59000	62206	68871	73402
Средний размер назначенных пенсий ²⁾ , руб.	3557	10377	12539	13779	15011	16640	17054	18005	18901	19821
Реальный размер назначенных пенсий ³⁾ , в процентах к предыдущему году	112,4	112,0	104,8	103,9	98,8	101,5	96,7	102,1	101,2	101,6
Численность пенсионеров, состоящих на учете в системе Пенсионного фонда Российской Федерации, тыс. человек	218	244	254	257	261	268	271	274	276	276
Доля численности населения с денежными доходами ниже величины прожиточного минимума к общей численности населения субъекта, процентов	20,0	19,0	16,7	16,8	18,0	19,4	19,8	19,6	18,6	17,8
Потребление продуктов питания на душу населения в год, кг:										
мясо и мясопродукты, включая субпродукты II категории и жир-сырец	82	88	89	90	88	87	87	87	88	88
молоко и молочные продукты	283	287	282	281	281	275	276	278	278	278
картофель	92	81	82	82	82	80	81	84	88	85
овощи и продовольственные бахчевые культуры	76	70	72	71	69	67	68	68	70	69
хлебные продукты (хлеб и макаронные изделия в пересчете на муку, мука, крупа, бобовые)	134	135	135	135	135	135	135	135	135	134

**ДАЛЬНЕВОСТОЧНЫЙ ФЕДЕРАЛЬНЫЙ ОКРУГ
РЕСПУБЛИКА САХА (ЯКУТИЯ)**

Продолжение

	2005	2010	2012	2013	2014	2015	2016	2017	2018	2019
Общая площадь жилых помещений, приходящаяся в среднем на одного жителя ³⁾ (на конец года) – всего, м ²	19,4	20,2	20,7	20,6	21,1	21,5	21,7	22,1	22,5	23,2
в городских поселениях	19,4	20,2	20,4	20,0	20,6	21,0	21,2	21,6	22,1	22,9
в сельской местности	19,3	20,2	21,1	21,7	22,1	22,4	22,7	23,0	23,4	23,9
Численность граждан, пользующихся социальной поддержкой по оплате жилого помещения и коммунальных услуг, тыс. человек	154,8	199,2	207,5	197,3	201,0	198,9	203,4	202,5	198,7	203,5
Среднемесячный размер социальной поддержки на одного пользователя, руб.	297	1078	1150	1249	1352	1423	1491	1526	1550	1513
Число семей, получивших субсидии на оплату жилого помещения и коммунальных услуг, тыс.	31,6	40,6	27,5	24,9	22,5	20,3	19,8	19,6	16,9	15,2
Среднемесячный размер субсидий на одну семью, руб.	984	1301	1503	1580	2003	2188	2424	2599	2543	2550
Численность детей, стоящих на учете для определения в дошкольные образовательные организации ⁴⁾ :										
всего, человек	19719	31186	35081	39702	37600	26634	28403	27861	28656	26126
на 1000 детей в возрасте 1 – 6 лет	251	359	387	422	396	278	294	290	301	286
Валовой коэффициент охвата дошкольным образованием, в процентах от численности детей в возрасте 1 – 6 лет ⁵⁾	66,6	60,6	62,1	62,1	65,4	68,9	70,1	71,1	71,9	75,2
Численность обучающихся по образовательным программам начального, основного и среднего общего образования, тыс. человек	160	139	136	135	135	137	141	144	146	148
Численность студентов, обучающихся по программам подготовки среднего профессионального образования, тыс. человек:										
квалифицированных рабочих, служащих	7,0	6,7	6,0	5,5	6,1	5,7	5,0	5,3	5,4	5,6
специалистов среднего звена	17,4	18,3	17,7	10,9	15,3	19,7	21,1	20,9	20,8	20,7
Численность студентов, обучающихся по программам бакалавриата, специалитета, магистратуры, тыс. человек	46,8	47,2	37,9	35,1	30,4	26,9	24,3	23,9	24,3	23,8
Численность врачей, человек:										
всего, тыс.	4,7	5,5	5,3	5,4	5,4	5,3	5,4	5,8	5,9	6,0
на 10 000 человек населения	49,3	57,1	55,9	56,3	56,9	55,2	56,0	60,5	61	61,6
Численность среднего медицинского персонала, человек:										
всего, тыс.	12,9	12,7	13,1	13,1	12,9	12,6	12,6	13,7	13,3	13,5
на 10 000 человек населения	135,1	132,5	137,4	137,4	134,4	131,6	131,3	141,8	137,9	139,1
Число больничных организаций	287	65	67	62	62	62	63	63	62	62
Число больничных коек:										
всего, тыс.	14,6	11,0	10,8	10,8	10,7	10,1	9,5	9,5	9,4	9,3
на 10 000 человек населения	153	115	113	113	112	106	98	99	97	96
Число амбулаторно-поликлинических организаций	362	96	94	94	94	100	115	113	107	104
Мощность амбулаторно-поликлинических организаций, посещений в смену:										
всего, тыс.	26,0	25,9	26,7	27,2	27,1	27,4	28,4	29,2	28,5	28,7
на 10 000 человек населения	273	270	279	285	283	286	295	303	295	296
ВАЛОВОЙ РЕГИОНАЛЬНЫЙ ПРОДУКТ										
Валовой региональный продукт:										
всего, млн руб.	183027	386825	541307	570285	658140	747602	862695	916684	1084556	...
на душу населения, руб.	191896	403659	566387	597037	688540	780140	897460	951330	1123114	...
Индекс физического объема валового регионального продукта, в процентах к предыдущему году	104,9	101,6	103,2	100,9	103,2	101,7	104,0	100,7	103,9	...

	2005	2010	2012	2013	2014	2015	2016	2017	2018	2019
ИНВЕСТИЦИИ										
Инвестиции в основной капитал (в фактически действовавших ценах), млн руб.	48978	130493	205206	193947	181172	198032	275576	386790	403574	381147
Индекс физического объема инвестиций в основной капитал, в процентах к предыдущему году	130,2	63,8	103,0	90,2	91,8	99,4	129,0	136,0	101,9	90,7
Удельный вес инвестиций в основной капитал, финансируемых за счет бюджетных средств, в общем объеме инвестиций, процентов	28,1	23,4	25,4	24,6	21,4	13,7	13,0	8,2	7,2	7,0
в том числе за счет федерального бюджета	4,4	14,0	16,8	16,1	11,6	6,2	4,7	2,7	3,1	3,1
ОСНОВНЫЕ ФОНДЫ										
Наличие основных фондов ⁶⁾ (на конец года; по полной учетной стоимости), млн руб.	450823	776760	1194724	1336424	1520532	1758532	2025084	2208092	2443951	3588703
Ввод в действие основных фондов, млн руб.	32668	41380	124179	115702	155911	101281	242473	159259	205713	717573
Степень износа основных фондов ⁷⁾ (на конец года), процентов	42,3	37,6	32,6	35,0	36,6	41,0	41,2	45,0	44,6	36,4
Удельный вес полностью изношенных основных фондов ⁷⁾ (на конец года; по полной учетной стоимости; в процентах от общего объема основных фондов)	13,0	11,7	6,9	8,0	10,6	10,6	12,7	15,5	15,0	13,3
ПРЕДПРИЯТИЯ И ОРГАНИЗАЦИИ										
Число предприятий и организаций (на конец года; по данным государственной регистрации)	25856	25742	25728	26468	26747	27178	27002	25660	25129	24654
ПРОМЫШЛЕННОЕ ПРОИЗВОДСТВО										
Объем отгруженных товаров собственного производства, выполненных работ и услуг собственными силами по видам экономической деятельности, млн руб.:										
добыча полезных ископаемых							617642	599620	804388	886422
обрабатывающие производства							31646	34852	37175	40399
обеспечение электрической энергией, газом и паром; кондиционирование воздуха							67196	61133	66210	70799
водоснабжение; водоотведение, организация сбора и утилизации отходов, деятельность по ликвидации загрязнений							4232	5175	5384	6819
Индекс промышленного производства ^{8);9)} , в процентах к предыдущему году	93,4	122,8	109,0	106,2	104,9	105,8	100,8	102,5	107,6	111,2
Индекс производства по видам экономической деятельности ⁹⁾ , в процентах к предыдущему году										
добыча полезных ископаемых							106,7	100,7	102,7	108,4
обрабатывающие производства							94,8	101,5	103,4	96,9
обеспечение электрической энергией, газом и паром; кондиционирование воздуха							100,3	101,3	98,4	99,9
водоснабжение; водоотведение, организация сбора и утилизации отходов, деятельность по ликвидации загрязнений							105,4	110,1	113,6	101,5
100,4										
СЕЛЬСКОЕ ХОЗЯЙСТВО										
Продукция сельского хозяйства в хозяйствах всех категорий (в фактически действовавших ценах), млн руб.	12200	17064	18227	19443	20255	20723	21930	24972	25781	26121
Индекс производства продукции сельского хозяйства в хозяйствах всех категорий, в процентах к предыдущему году	103,6	97,0	98,1	99,3	98,4	97,2	101,2	103,1	100,1	101,7

**ДАЛЬНЕВОСТОЧНЫЙ ФЕДЕРАЛЬНЫЙ ОКРУГ
РЕСПУБЛИКА САХА (ЯКУТИЯ)**

Продолжение

	2005	2010	2012	2013	2014	2015	2016	2017	2018	2019
Посевная площадь всех сельскохозяйственных культур в хозяйствах всех категорий, тыс. га	49,0	43,6	45,5	44,4	43,9	45,1	44,4	46,8	47,2	47,1
Структура посевных площадей сельскохозяйственных культур в хозяйствах всех категорий, в процентах от всей посевной площади:										
зерновые и зернобобовые культуры	31,0	35,2	26,8	26,5	24,8	23,8	24,9	24,2	20,3	22,1
картофель и овощебахчевые культуры	22,3	20,8	21,1	21,6	21,9	21,0	20,2	19,3	18,5	17,2
кормовые культуры	46,7	44,1	52,1	51,9	53,4	55,2	54,9	56,5	61,3	60,8
Поголовье скота в хозяйствах всех категорий (на конец года), тыс. голов:										
крупный рогатый скот в том числе коровы	268,2	233,7	215,1	199,2	190,9	187,2	186,6	188,0	183,5	183,3
свины	106,8	87,8	86,5	79,9	77,2	75,3	74,6	74,2	70,3	70,7
овцы и козы	34,3	30,0	27,2	27,8	24,4	23,8	23,1	23,4	22,4	21,6
Производство в хозяйствах всех категорий, тыс. т:										
зерно (в весе после доработки)	14,1	10,3	6,3	11,8	12,2	8,1	12,1	5,9	9,6	10,6
картофель	89,5	67,9	69,6	71,1	70,9	65,3	71,6	75,6	82,9	81,5
овощи	33,6	28,8	26,5	28,8	27,1	23,9	25,9	27,6	28,3	26,8
скот и птица на убой (в убойном весе)	24,3	25,2	24,5	24,6	22,4	22,2	22,1	22,4	21,3	22,5
молоко	197,3	191,6	177,6	170,4	168,4	164,6	164,6	166,4	166,1	161,5
яйца, млн шт.	116,4	123,6	129,8	136,5	136,6	136,4	118,0	121,5	120,6	133,6
СТРОИТЕЛЬСТВО										
Объем работ, выполненных по виду деятельности «Строительство» (в фактически действовавших ценах), млн руб.	21159,7	48965,8	70534,3	65690,5	70018,9	91467,4	115985,6	151127,4	165442,3	190330,4
Индекс физического объема работ, выполненных по виду деятельности «Строительство», в процентах к предыдущему году	113,5	67,3	112,6	88,3	105,6	104,0	120,1	125,3	107,9	111,4
Ввод в действие жилых домов, тыс. м ² общей площади жилых помещений	261	303	356	418	474	546	620	634	530	562
Удельный вес жилых домов, построенных населением за счет собственных и привлеченных средств, в общем вводе жилья, процентов	51,9	45,3	51,8	47,7	47,0	41,5	39,1	32,2	38,8	44,0
Ввод в действие мощностей:										
дошкольных образовательных организаций, мест	372	440	688	513	1225	2378	555	2163	1663	2651
общеобразовательных организаций, учебных мест	2787	1741	1316	2310	1395	1316	1165	1383	2040	1770
больничных организаций, коек	306	108	60	252	128	30	53	145	30	-
амбулаторно-поликлинических организаций, посещений в смену	120	-	661	276	499	623	550	240	46	44
ТОРГОВЛЯ И УСЛУГИ НАСЕЛЕНИЮ										
Оборот розничной торговли (в фактически действовавших ценах):										
всего, млн руб.	52313	109118	129123	142855	165818	188485	203555	212663	228740	246914
на душу населения, руб.	54848	113866	135106	149556	173477	196688	211758	220700	236872	254681
Индекс физического объема оборота розничной торговли, в процентах к предыдущему году	105,5	103,6	102,6	104,5	108,9	102,1	99,4	100,1	105,2	104,6
Оборот общественного питания (в фактически действовавших ценах), млн руб.	4456	9007	11214	11998	13013	14786	16092	16793	18872	22630
Индекс физического объема оборота общественного питания, в процентах к предыдущему году	110,0	99,3	104,0	103,0	102,6	102,1	101,9	100,6	109,7	114,8
Объем платных услуг населению (в фактически действовавших ценах), млн руб.	20834	46736	55107	62172	67745	70771	76823	81826	89395	93568
Индекс физического объема платных услуг населению, в процентах к предыдущему году	105,7	105,2	103,1	100,8	100,1	96,1	102,6	97,6	102,3	97,7

	2005	2010	2012	2013	2014	2015	2016	2017	2018	2019
ТРАНСПОРТ										
Эксплуатационная длина железнодорожных путей общего пользования (на конец года), км	165	525	525	525	525	525	525	525	525	964
Протяженность автомобильных дорог общего пользования с твердым покрытием (на конец года) ¹⁰⁾ , км	7566	8307	10280	11049	11367	11715	11766	11900	12047	12203
Грузооборот автомобильного транспорта, млн т·км	1715	1096	1710	1517	1668	1842	2020	1908	1933	2215
Пассажирооборот автобусного транспорта общего пользования, млн пассажиро-километров	333	448	450	473	456	473	494	490	468	505
ИНФОРМАЦИОННЫЕ И КОММУНИКАЦИОННЫЕ ТЕХНОЛОГИИ										
Удельный вес домашних хозяйств, имевших широкополосный доступ к сети Интернет, в общем числе домашних хозяйств, процентов					53,2	55,0	73,1	76,6	62,0	77,6
Удельный вес населения, использовавшего сеть Интернет, в общей численности населения, процентов					71,2	74,9	80,0	83,6	90,0	88,1
Удельный вес организаций, использовавших широкополосный доступ к сети Интернет, в общем числе обследованных организаций, процентов		37,3	50,9	57,7	62,3	61,4	64,4	68,5	73,4	74,2
Число подключенных абонентских устройств мобильной связи на 1000 человек населения (на конец года), шт.	379,2	1322,7	1430,8	1576,7	1556,9	1587,8	1543,5	1535,5	1453,3	1515,2
Число активных абонентов широкополосного доступа к сети Интернет на 100 человек населения (на конец года), единиц:										
фиксированного			9,6	9,2	9,4	13,4	13,8	16,0	15,8	17,3
мобильного			62,3	76,9	84,6	88,4	84,9	90,0	91,6	95,1
ФИНАНСЫ										
Доходы консолидированного бюджета субъекта, млн руб.	51754	104986	140188	153845	172333	186473	196187	203266	248329	249010
из них доходы муниципальных образований	24095	48655	65416	86119	93828	100772	113454	112544	116548	119558
Расходы консолидированного бюджета субъекта, млн руб.	64514	101223	143783	164088	177367	190796	203727	211708	235791	251739
из них расходы муниципальных образований	24388	48474	64622	84270	95226	100993	113498	111906	114233	120422
Поступление налогов, сборов и иных обязательных платежей в бюджетную систему Российской Федерации, млн руб.	34405	65075	76692	73815	125688	154170	159791	170229	243004	249187
Задолженность по налогам и сборам в бюджетную систему Российской Федерации, млн руб.	6226	4813	5554	5473	5665	6710	8620	8824	6106	4612
ЦЕНЫ										
Индекс потребительских цен (декабрь к декабрю предыдущего года), процентов	112,1	106,0	105,4	106,0	110,3	110,5	106,0	104,4	102,7	104,2
Стоимость фиксированного набора потребительских товаров и услуг (на конец года):										
руб.	6693,6	11154,3	12772,7	13715,8	14901,9	16747,5	17874,2	18692,0	19415,9	20184,5
в процентах к среднероссийской стоимости	142	128	129	128	124	125	126	126	126	126

¹⁾ Данные рассчитаны в соответствии с актуализированной методикой расчета баланса трудовых ресурсов и оценки затрат труда.

²⁾ Данные за 2016 – 2017 гг. приведены не включая одновременную денежную выплату в размере 5 тысяч рублей, назначенную в соответствии с Федеральным законом от 22 ноября 2016 г. № 385-ФЗ. Средний размер назначенных пенсий, включая одновременную денежную выплату, составил по состоянию на 1 января 2017 г. – 22054 рублей, реальный размер назначенных пенсий по состоянию на 1 января 2017 г. – 125,1%, по состоянию на 1 января 2018 г. – 78,9%.

³⁾ В связи с отсутствием нормативно-правового акта, устанавливающего порядок государственного учета жилищного фонда в Российской Федерации, в том числе его государственного технического учета (включая техническую инвентаризацию), официальная статистическая информация о жилищном фонде начиная с 2013 г. формируется не по полному кругу единиц учета.

⁴⁾ Начиная с 2015 г. по данным Минпросвещения России. Данные выгружены из федерального сегмента электронной очереди по состоянию на 31 декабря 2019 г.

⁵⁾ До 2018 г. – охват детей дошкольным образованием.

⁶⁾ С учетом переоценки (см. методологические пояснения к разделу).

⁷⁾ По коммерческим организациям (без субъектов малого предпринимательства).

⁸⁾ С 2015 г. данные приведены по агрегированному индексу производства по видам экономической деятельности «Добыча полезных ископаемых», «Обрабатывающие производства», «Обеспечение электрической энергией, газом и паром; кондиционирование воздуха», «Водоснабжение; водоотведение, организация сбора и утилизации отходов, деятельность по ликвидации загрязнений» (ОКВЭД2), до 2015 г. – по видам экономической деятельности «Добыча полезных ископаемых», «Обрабатывающие производства», «Производство и распределение электроэнергии, газа и воды» (ОКВЭД).

⁹⁾ Данные за 2015 – 2018 гг. уточнены по итогам ретроспективного пересчета индексов производства, проведенного в связи с переходом в расчетах индексов производства на новый базисный 2018 г.

¹⁰⁾ С 2012 г. – включая протяженность улиц.

ЗАБАЙКАЛЬСКИЙ КРАЙ



Площадь территории – 431,9 тыс. км²

Климат умеренного пояса (континентальный)

Средняя температура января 2019 г.: -22,2°С

Средняя температура июля 2019 г.: +17,8°С

Население (оценка на 1 января 2020 г.), тыс. человек:

все население – 1059,7

городское – 722,5

сельское – 337,2

Национальная структура населения

(по переписи на 14 октября 2010 г.), процентов к населению, указавшему национальную принадлежность:

русские – 89,9

буряты – 6,8

украинцы – 0,6

татары – 0,5

армяне – 0,4

эвенки – 0,1

другие национальности – 1,7

Наиболее крупные города

(число жителей – оценка на 1 января 2020 г.),

тыс. человек:

Чита – 351,8

Краснокаменск – 51,4

Борзя – 29,2

Петровск-Забайкальский – 15,8

Нерчинск – 14,7

Плотность населения (на 1 января 2020 г.) – 2,5 человека на 1 км²

Муниципальные образования (на 1 января 2020 г.) – 410

в том числе:

муниципальные районы – 31

городские округа – 4

городские поселения – 42

сельские поселения – 333

РАСПРЕДЕЛЕНИЕ ЧИСЛА МИГРАНТОВ ПО ОСНОВНЫМ ПОТОКАМ ПЕРЕДВИЖЕНИЯ в 2019 г.

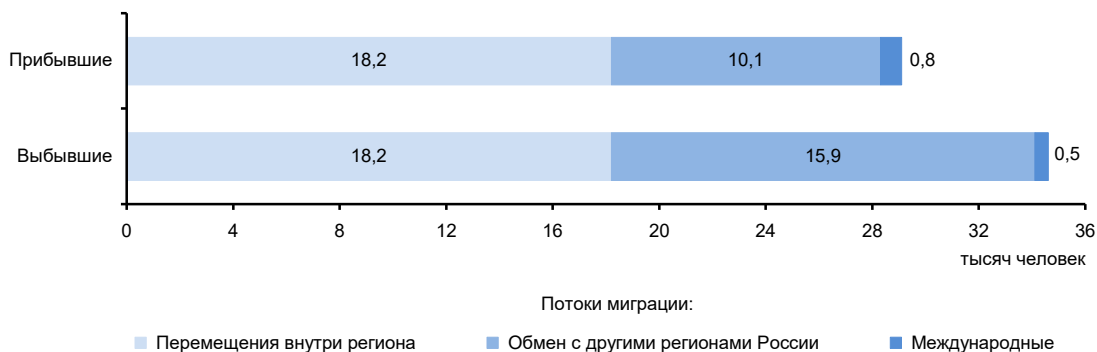

ЭКОНОМИКА КРАЯ в 2019 г.

В структуре валового регионального продукта в 2018 г. основными видами экономической деятельности являлись: транспортировка и хранение – 18,4%; добыча полезных ископаемых – 15,0%; торговля оптовая и розничная; ремонт автотранспортных средств и мотоциклов – 10,3; государственное управление и обеспечение военной безопасности; социальное обеспечение – 9,6; деятельность по операциям с недвижимым имуществом – 7,7; деятельность в области здравоохранения и социальных услуг – 7,3%.

В объеме инвестиций в основной капитал 40,5% заняли собственные средства, 59,5% – привлеченные средства.

Объем финансовых вложений, поступивших в экономику края, составил 209453 млн руб.

Сальдо прямых иностранных инвестиций, по данным Банка России, составило -4 млн долл. США¹⁾.

Индекс промышленного производства по сравнению с 2018 г. составил 105,6%, по видам экономической деятельности «Добыча полезных ископаемых» – 107,9, «Обрабатывающие производства» – 106,3, «Обеспечение электрической энергией, газом и паром; кондиционирование воздуха» – 101,6, «Водоснабжение; водоотведение, организация сбора и утилизации отходов, деятельность по ликвидации загрязнений» – 87,1%. В объеме отгруженных товаров собственного производства, выполненных работ и услуг собственными силами по добыче полезных ископаемых край занимает 22 место в России (в федеральном округе – 3), по обрабатывающим производствам – 75 (10), по обеспечению электрической энергией, газом и паром; кондиционированию воздуха – 49 (5), по водоснабжению; водоотведению, организации сбора и утилизации отходов, деятельности по ликвидации загрязнений – 69 (7).

Край к востоку от озера Байкал является крупным сельскохозяйственным регионом, специализированным на тонкорунном овцеводстве. Развита также мясомолочное и мясное животноводство, свиноводство, птицеводство. Имеет место растениеводство; основные посевные площади сосредоточены в центральных, южных и юго-восточных районах. В горнотаежных и северных районах развит охотничий промысел.

Оборот розничной торговли составил 173,5 млрд руб., или 100,7% (в сопоставимых ценах) к 2018 г. По уровню оборота розничной торговли на душу населения край так же, как и в 2018 г. занял 63 место в Российской Федерации. В структуре оборота розничной торговли удельный вес пищевых продуктов, включая напитки, и табачных изделий составил 50,8%, непродовольственных товаров – 49,2% (в 2018 г. – соответственно 49,8 и 50,2%).

Оборот общественного питания составил 9,9 млрд руб., или 108,5% (в сопоставимых ценах) к 2018 г.

Сальдированный финансовый результат (прибыль минус убыток) деятельности организаций составил 33089 млн руб.

Внешнеторговый оборот края составил 1011,3 млн долл. США, в том числе экспорт – 633,4 млн долл. США, или 146,0% к уровню 2018 г., импорт – соответственно 377,9 млн долл. США и 68,9%.

¹⁾ Знак (-) означает снижение.

**УДЕЛЬНЫЙ ВЕС КРАЯ
В ОБЩЕРОССИЙСКИХ ОСНОВНЫХ
ЭКОНОМИЧЕСКИХ ПОКАЗАТЕЛЯХ**

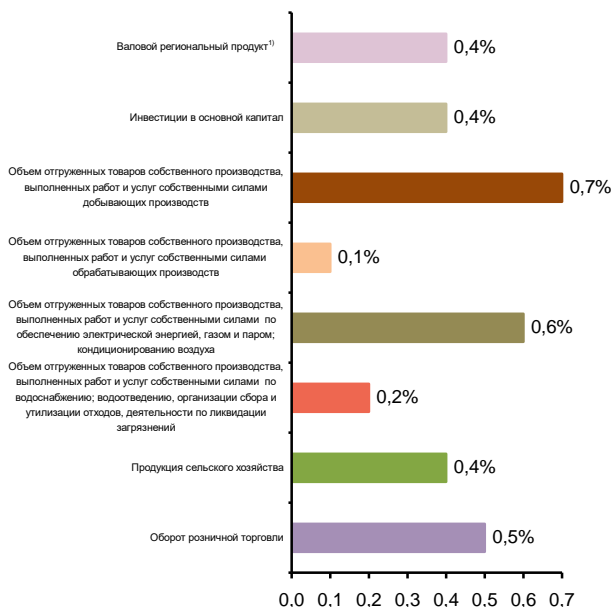

**СТРУКТУРА ВАЛОВОГО РЕГИОНАЛЬНОГО ПРОДУКТА
ПО ОТРАСЛЯМ ЭКОНОМИКИ¹⁾**
(в текущих основных ценах)

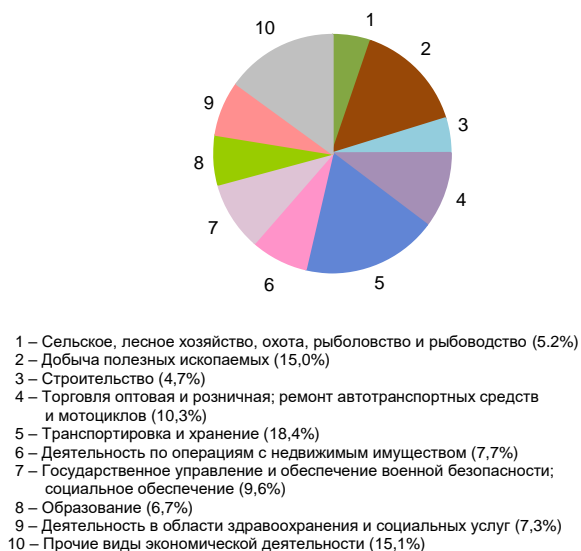

¹⁾ 2018 г.

СТРУКТУРА ОБЪЕМА ОТГРУЖЕННЫХ ТОВАРОВ СОБСТВЕННОГО ПРОИЗВОДСТВА, ВЫПОЛНЕННЫХ РАБОТ И УСЛУГ СОБСТВЕННЫМИ СИЛАМИ ОБРАБАТЫВАЮЩИХ ПРОИЗВОДСТВ ПО ВИДАМ ЭКОНОМИЧЕСКОЙ ДЕЯТЕЛЬНОСТИ

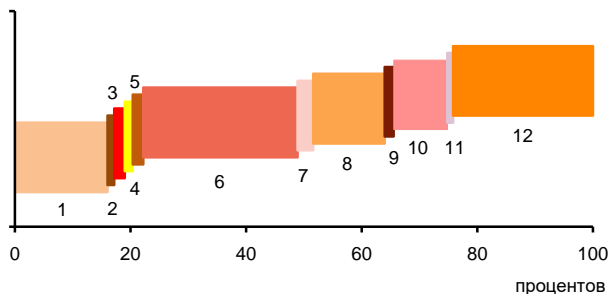

- 1 – Производство пищевых продуктов; производство напитков; производство табачных изделий (16,0%)
- 2 – Производство текстильных изделий; производство одежды; производство кожи и изделий из кожи (0,2%)
- 3 – Обработка древесины и производство изделий из дерева и пробки, кроме мебели, производство изделий из соломки и материалов для плетения (1,8%)
- 4 – Производство бумаги и бумажных изделий; деятельность полиграфическая и копирование носителей информации (0,4%)
- 5 – Производство кокса и нефтепродуктов; производство резиновых и пластмассовых изделий (1,8%)
- 6 – Производство химических веществ и химических продуктов; производство лекарственных средств и материалов, применяемых в медицинских целях (28,7%)
- 7 – Производство прочей неметаллической минеральной продукции (2,7%)
- 8 – Производство металлургическое; производство готовых металлических изделий, кроме машин и оборудования (12,4%)
- 9 – Производство компьютеров, электронных и оптических изделий; производство электрического оборудования (0,5%)
- 10 – Производство машин и оборудования, не включенных в другие группировки; производство автотранспортных средств, прицепов и полуприцепов; производство прочих транспортных средств и оборудования (9,3%)
- 11 – Производство мебели; производство прочих готовых изделий (1,0%)
- 12 – Ремонт и монтаж машин и оборудования (25,2%)

УДЕЛЬНЫЙ ВЕС ПРОДУКЦИИ РАСТЕНИЕВОДСТВА И ЖИВОТНОВОДСТВА В ПРОДУКЦИИ СЕЛЬСКОГО ХОЗЯЙСТВА

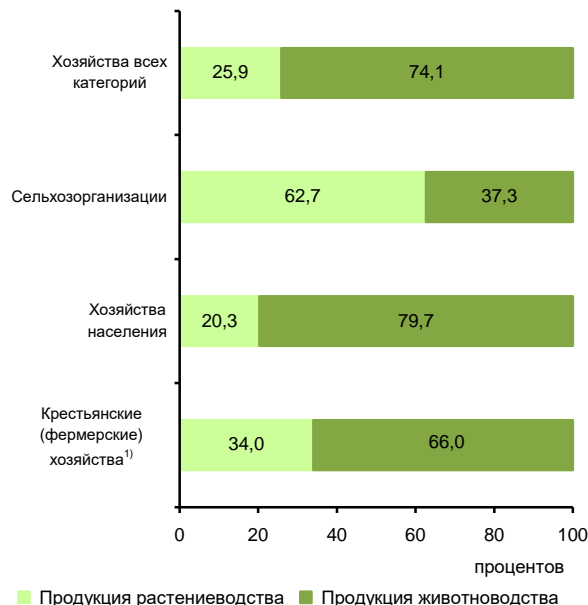

¹⁾ Включая индивидуальных предпринимателей.

СТРУКТУРА ВНЕШНЕЙ ТОРГОВЛИ

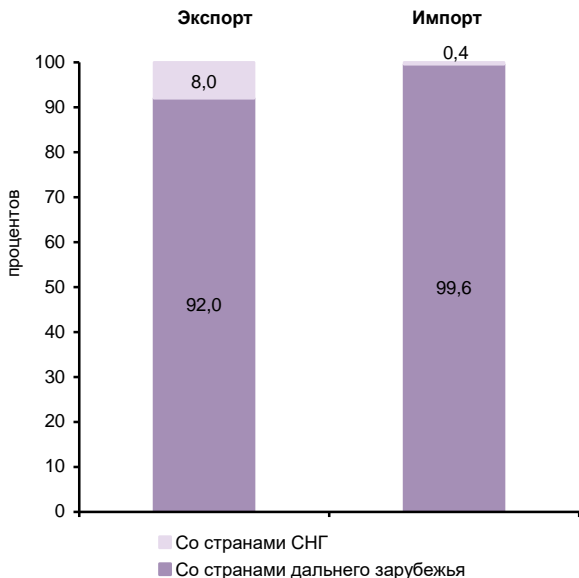

СТРУКТУРА ДЕНЕЖНЫХ ДОХОДОВ НАСЕЛЕНИЯ (в процентах от общего объема денежных доходов населения)



ОСНОВНЫЕ СОЦИАЛЬНО-ЭКОНОМИЧЕСКИЕ ПОКАЗАТЕЛИ

	2005	2010	2012	2013	2014	2015	2016	2017	2018	2019
НАСЕЛЕНИЕ										
Численность населения (оценка на конец года), тыс. человек	1123,3	1106,2	1095,2	1090,4	1087,5	1083,0	1079,0	1072,8	1065,8	1059,7
в том числе:										
мужчины	536,9	529,1	524,0	522,0	521,0	518,8	517,0	514,2	511,0	507,9
женщины	586,4	577,1	571,2	568,4	566,5	564,2	562,0	558,6	554,8	551,8
Из общей численности – население в трудоспособном возрасте, тыс. человек	718,2	687,6	663,3	650,3	639,2	627,3	617,6	608,1	600,0	606,6
Число родившихся на 1000 человек населения	13,6	15,9	16,2	15,9	16,0	15,4	14,6	13,4	12,7	11,8
Число умерших на 1000 человек населения	17,3	13,8	13,1	12,5	12,5	12,9	12,3	11,7	12,3	12,4
Естественный прирост, убыль (-) на 1000 человек населения	-3,7	2,1	3,1	3,4	3,5	2,5	2,3	1,7	0,4	-0,6
Ожидаемая продолжительность жизни при рождении, число лет:										
все население	59,33	64,82	66,24	67,11	67,38	67,34	68,33	69,64	68,99	68,88
мужчины	52,93	59,05	60,61	61,47	61,68	61,92	62,96	64,62	63,78	63,30
женщины	67,18	71,15	72,24	73,10	73,41	73,03	73,89	74,66	74,32	74,76
ТРУД										
Среднегодовая численность занятых ¹⁾ , тыс. человек	...	488,2	487,0	485,4	480,4	475,4	474,5	467,3	467,0	457,6
Численность работников, занятых в государственных органах и органах местного самоуправления, тыс. человек	15,8	19,3	19,0	18,9	25,7	24,3	24,2	24,1	23,9	23,7
Численность безработных, тыс. человек	48,9	58,9	56,3	56,0	53,7	55,7	57,6	57,4	54,5	48,7
Уровень безработицы, процентов	8,6	11,1	10,6	10,5	10,0	10,4	10,8	10,7	10,2	9,3
Численность незанятых граждан, состоящих на учете в органах службы занятости населения в целях поиска подходящей работы (на конец года), тыс. человек	13,1	17,4	11,3	11,0	11,5	12,8	10,6	9,0	7,3	5,8
из них признаны безработными	12,8	16,0	10,6	10,2	10,4	12,1	9,8	8,3	6,9	5,6
УРОВЕНЬ ЖИЗНИ НАСЕЛЕНИЯ И СОЦИАЛЬНАЯ СФЕРА										
Среднедушевые денежные доходы (в месяц), руб.	5908	14205	17546	19074	19692	22014	22080	22714	23992	25750
Реальные денежные доходы населения, в процентах к предыдущему году	109,2	103,2	103,1	104,8	95,4	95,2	93,3	98,9	102,1	101,9
Потребительские расходы в среднем на душу населения (в месяц), руб.	3747	9192	11944	14926	15632	16288	17226	17605	18352	19532
Среднемесячная номинальная начисленная заработная плата работников организаций, руб.	8153	18685	24219	27279	29319	30931	32654	34848	40740	43896
Средний размер назначенных пенсий ²⁾ , руб.	2344	6929	8389	9180	10024	11171	11537	12380	13119	13878
Реальный размер назначенных пенсий ²⁾ , в процентах к предыдущему году	113,3	110,3	104,5	101,8	98,2	100,4	98,3	104,9	101,5	101,9
Численность пенсионеров, состоящих на учете в системе Пенсионного фонда Российской Федерации, тыс. человек	267	275	280	282	284	286	288	289	288	283
Доля численности населения с денежными доходами ниже величины прожиточного минимума к общей численности населения субъекта, процентов	26,1	19,0	17,6	16,9	18,8	21,3	22,1	22,0	21,4	21,5
Потребление продуктов питания на душу населения в год, кг:										
мясо и мясопродукты, включая субпродукты II категории и жир-сырец	61	68	72	72	73	72	73	71	71	71
молоко и молочные продукты	241	245	247	247	251	250	249	244	246	245
картофель	94	105	103	107	103	104	100	103	104	104
овощи и продовольственные бахчевые культуры	76	84	83	85	88	87	87	87	94	85
хлебные продукты (хлеб и макаронные изделия в пересчете на муку, мука, крупа, бобовые)	128	116	115	115	115	115	114	110	109	109

**ДАЛЬНЕВОСТОЧНЫЙ ФЕДЕРАЛЬНЫЙ ОКРУГ
ЗАБАЙКАЛЬСКИЙ КРАЙ**

Продолжение

	2005	2010	2012	2013	2014	2015	2016	2017	2018	2019
Общая площадь жилых помещений, приходящаяся в среднем на одного жителя (на конец года) – всего, м ²	18,6	19,5	20,0	20,0	20,1	20,4	20,7	21,0	21,3	21,5
в городских поселениях	19,2	20,1	20,5	20,5	20,8	21,1	21,3	21,6	21,8	22,0
в сельской местности	17,6	18,3	18,8	19,0	18,6	18,8	19,4	19,7	20,1	20,4
Численность граждан, пользующихся социальной поддержкой по оплате жилого помещения и коммунальных услуг, тыс. человек	401,6	208,1	230,8	230,6	218,9	226,2	215,5	220,5	211,5	219,2
Среднемесячный размер социальной поддержки на одного пользователя, руб.	62	552	578	652	677	658	675	723	746	748
Число семей, получивших субсидии на оплату жилого помещения и коммунальных услуг, тыс.	56,1	28,7	32,3	28,7	22,3	16,2	15,7	14,3	12,5	10,5
Среднемесячный размер субсидий на одну семью, руб.	336	820	959	1119	1024	1064	1184	1265	1258	1258
Численность детей, стоящих на учете для определения в дошкольные образовательные организации ³⁾ :										
всего, человек	15115	29798	27131	26185	30040	31113	29455	26802	27051	24225
на 1000 детей в возрасте 1 – 6 лет	189	334	292	274	311	317	299	275	281	262
Валовой коэффициент охвата дошкольным образованием, в процентах от численности детей в возрасте 1 – 6 лет ⁴⁾	48,8	52,9	55,4	56,4	58,3	57,5	57,1	57,3	59,3	61,1
Численность обучающихся по образовательным программам начального, основного и среднего общего образования, тыс. человек	154	138	136	137	138	139	142	145	146	146
Численность студентов, обучающихся по программам подготовки среднего профессионального образования, тыс. человек:										
квалифицированных рабочих, служащих	13,5	11,5	10,1	9,6	9,4	8,3	6,3	6,0	5,8	5,8
специалистов среднего звена	22,6	19,4	18,5	18,5	18,7	19,4	20,0	21,0	21,2	22,0
Численность студентов, обучающихся по программам бакалавриата, специалитета, магистратуры, тыс. человек	37,1	41,4	36,6	33,1	30,2	27,0	24,4	23,4	23,2	22,4
Численность врачей, человек:										
всего, тыс.	5,9	6,2	6,4	5,8	5,7	5,3	5,5	5,6	5,4	5,4
на 10 000 человек населения	52,5	56,1	58,3	52,8	52,2	48,8	50,7	51,9	50,2	50,9
Численность среднего медицинского персонала, человек:										
всего, тыс.	13,1	13,0	13,0	12,5	12,2	11,9	12,1	12,4	12,0	11,9
на 10 000 человек населения	116,4	117,2	118,8	114,4	112,2	109,9	112,1	115,5	112,4	112,7
Число больничных организаций	147	75	62	63	57	52	51	51	49	53
Число больничных коек:										
всего, тыс.	15,6	12,9	12,2	12,1	11,9	11,0	10,3	10,6	10,5	10,4
на 10 000 человек населения	139	117	112	111	110	101	96	99	99	98
Число амбулаторно-поликлинических организаций	222	117	101	100	90	77	80	83	91	105
Мощность амбулаторно-поликлинических организаций, посещений в смену:										
всего, тыс.	25,7	27,4	28,3	26,9	30,1	24,8	26,5	27,2	26,8	29,7
на 10 000 человек населения	229	248	258	247	276	229	246	254	252	280
ВАЛОВОЙ РЕГИОНАЛЬНЫЙ ПРОДУКТ										
Валовой региональный продукт:										
всего, млн руб.	69647	166743	223969	229239	234841	247666	277101	301050	326866	...
на душу населения, руб.	61741	150549	204112	209781	215668	228215	256338	279814	305683	...
Индекс физического объема валового регионального продукта, в процентах к предыдущему году	103,7	103,7	102,2	98,1	94,2	99,1	100,1	103,9	100,9	...

	2005	2010	2012	2013	2014	2015	2016	2017	2018	2019
ИНВЕСТИЦИИ										
Инвестиции в основной капитал (в фактически действовавших ценах), млн руб.	17402	44825	67596	57461	69505	76282	85702	96324	90012	86667
Индекс физического объема инвестиций в основной капитал, в процентах к предыдущему году	94,5	97,4	120,7	80,7	114,9	103,5	106,5	105,9	88,6	89,0
Удельный вес инвестиций в основной капитал, финансируемых за счет бюджетных средств, в общем объеме инвестиций, процентов	21,7	35,8	14,4	17,6	13,7	26,2	12,7	7,6	12,3	13,1
в том числе за счет федерального бюджета	10,8	30,4	9,7	8,7	8,5	23,7	10,2	4,7	8,9	10,1
ОСНОВНЫЕ ФОНДЫ										
Наличие основных фондов ⁵⁾ (на конец года; по полной учетной стоимости), млн руб.	316690	592903	695610	753560	790099	850779	923639	944432	989829	1526075
Ввод в действие основных фондов, млн руб.	16532	50513	56965	43027	65474	42102	56684	60764	53092	133102
Степень износа основных фондов ⁶⁾ (на конец года), процентов	25,5	31,9	30,6	35,0	35,1	34,9	38,6	36,5	37,9	36,7
Удельный вес полностью изношенных основных фондов ⁶⁾ (на конец года; по полной учетной стоимости; в процентах от общего объема основных фондов)	5,9	6,0	6,2	7,8	7,7	7,2	7,6	7,8	8,2	8,7
ПРЕДПРИЯТИЯ И ОРГАНИЗАЦИИ										
Число предприятий и организаций (на конец года; по данным государственной регистрации)	17898	16605	16145	16672	16515	16585	15959	15032	14491	13498
ПРОМЫШЛЕННОЕ ПРОИЗВОДСТВО										
Объем отгруженных товаров собственного производства, выполненных работ и услуг собственными силами по видам экономической деятельности, млн руб.:										
добыча полезных ископаемых							76041	82184	108400	134851
обрабатывающие производства							27115	26309	23788	28122
обеспечение электрической энергией, газом и паром; кондиционирование воздуха							31226	31144	34259	35479
водоснабжение; водоотведение, организация сбора и утилизации отходов, деятельность по ликвидации загрязнений							2727	2842	3330	2766
Индекс промышленного производства ^{7),8)} , в процентах к предыдущему году	104,0	114,9	106,6	107,5	104,6	98,8	104,8	103,7	103,8	105,6
Индекс производства по видам экономической деятельности ⁸⁾ , в процентах к предыдущему году										
добыча полезных ископаемых						104,3	108,1	108,1	106,4	107,9
обрабатывающие производства						99,3	92,4	88,3	95,5	106,3
обеспечение электрической энергией, газом и паром; кондиционирование воздуха						98,8	97,3	99,9	101,1	101,6
водоснабжение; водоотведение, организация сбора и утилизации отходов, деятельность по ликвидации загрязнений						50,7	143,6	96,4	95,2	87,1
СЕЛЬСКОЕ ХОЗЯЙСТВО										
Продукция сельского хозяйства в хозяйствах всех категорий (в фактически действовавших ценах), млн руб.	8427	13528	17102	17789	18705	19519	21464	22512	22903	22510
Индекс производства продукции сельского хозяйства в хозяйствах всех категорий, в процентах к предыдущему году	107,3	101,5	105,2	99,3	102,8	93,7	100,3	99,3	100,4	95,7

**ДАЛЬНЕВОСТОЧНЫЙ ФЕДЕРАЛЬНЫЙ ОКРУГ
ЗАБАЙКАЛЬСКИЙ КРАЙ**

Продолжение

	2005	2010	2012	2013	2014	2015	2016	2017	2018	2019
Посевная площадь всех сельскохозяйственных культур в хозяйствах всех категорий, тыс. га	278,8	217,4	217,6	211,2	212,5	208,6	200,3	202,8	206,3	198,4
Структура посевных площадей сельскохозяйственных культур в хозяйствах всех категорий, в процентах от всей посевной площади:										
зерновые и зернобобовые культуры	76,5	70,1	65,8	67,5	67,8	67,3	66,2	62,2	59,5	60,3
технические культуры	1,9	2,2	3,3	1,9	2,2	2,2	4,9	6,8	9,0	10,9
картофель и овощебахчевые культуры	8,2	9,6	9,5	9,8	9,7	9,8	10,3	10,0	9,5	9,0
кормовые культуры	13,4	18,1	21,4	20,8	20,3	20,6	18,5	21,0	22,1	19,8
Поголовье скота в хозяйствах всех категорий (на конец года), тыс. голов:										
крупный рогатый скот в том числе коровы	404,9	441,5	474,2	471,8	479,7	469,5	453,1	451,4	452,8	454,0
свины	160,4	173,5	188,8	186,4	187,5	184,4	180,1	179,5	183,2	183,8
овцы и козы	89,8	126,1	122,3	115,2	115,4	113,4	104,1	91,0	68,8	71,4
Производство в хозяйствах всех категорий, тыс. т:										
зерно (в весе после доработки)	292,1	138,5	214,0	168,0	211,9	62,8	80,7	109,3	177,1	109,7
семена подсолнечника (в весе после доработки)	–	0,0	0,0	0,0	0,0	0,0	–	0,0	... ¹⁰⁾	–
картофель	145,0	178,5	184,5	177,3	172,4	168,8	168,8	166,0	161,1	148,2
овощи	25,9	26,9	19,6	26,0	26,9	23,6	24,8	23,1	22,1	23,2
скот и птица на убой (в убойном весе)	37,5	45,1	49,2	48,3	50,7	50,6	52,1	52,4	49,4	49,5
молоко	278,2	307,7	327,7	335,9	344,6	340,9	334,4	334,2	330,9	330,1
яйца, млн шт.	92,0	77,3	77,1	75,4	74,9	73,7	73,0	72,1	64,7	57,2
СТРОИТЕЛЬСТВО										
Объем работ, выполненных по виду деятельности «Строительство» (в фактически действовавших ценах), млн руб.	7144,8	17618,3	22997,8	24968,3	24379,5	25560,9	28749,9	30516,9	29595,0	30202,9
Индекс физического объема работ, выполненных по виду деятельности «Строительство», в процентах к предыдущему году	102,8	68,2	102,3	101,6	90,5	89,3	103,0	107,2	91,5	92,1
Ввод в действие жилых домов, тыс. м ² общей площади жилых помещений	131	275	303	295	353	235	292	271	187	217
Удельный вес жилых домов, построенных населением за счет собственных и привлеченных средств, в общем вводе жилья, процентов	29,1	27,9	28,9	37,7	44,2	33,8	76,1	57,3	66,2	77,9
Ввод в действие мощностей:										
дошкольных образовательных организаций, мест	50	40	118	461	490	1046	395	355	406	939
общеобразовательных организаций, ученических мест	350	–	–	750	200	160	216	–	–	156
больничных организаций, коек	40	–	257	245	–	–	–	173	–	–
амбулаторно-поликлинических организаций, посещений в смену	–	522	–	–	25	20	20	–	–	200
ТОРГОВЛЯ И УСЛУГИ НАСЕЛЕНИЮ										
Оборот розничной торговли (в фактически действовавших ценах):										
всего, млн руб.	39484	94031	116159	126912	136034	146941	153747	158173	164946	173507
на душу населения, руб.	35002	84899	105860	116140	124928	135400	142227	147016	154257	163264
Индекс физического объема оборота розничной торговли, в процентах к предыдущему году	106,9	103,9	104,5	102,2	99,6	90,9	97,4	99,7	101,2	100,7
Оборот общественного питания (в фактически действовавших ценах), млн руб.	1837	5079	6752	7441	7701	8170	8012	8392	8857	9902
Индекс физического объема оборота общественного питания, в процентах к предыдущему году	107,6	101,5	100,4	101,8	100,3	95,5	96,8	100,5	102,5	108,5
Объем платных услуг населению (в фактически действовавших ценах), млн руб.	9396	22605	30488	36347	38839	41056	42619	44098	45924	49375
Индекс физического объема платных услуг населению, в процентах к предыдущему году	111,1	105,0	110,0	102,5	101,2	98,2	96,3	98,2	100,7	101,8

	2005	2010	2012	2013	2014	2015	2016	2017	2018	2019
ТРАНСПОРТ										
Эксплуатационная длина железнодорожных путей общего пользования (на конец года), км	2399	2399	2398	2398	2398	2398	2398	2398	2398	2398
Протяженность автомобильных дорог общего пользования с твердым покрытием (на конец года), км	10196	15575	14687	14336	14744	14485	14896	14897	14709	14623
Грузооборот автомобильного транспорта, млн т·км	647	747	877	813	834	736	570	743	715	605
Пассажирооборот автобусного транспорта общего пользования, млн пассажиро-километров	770	808	852	764	843	669	768	719	650	608
ИНФОРМАЦИОННЫЕ И КОММУНИКАЦИОННЫЕ ТЕХНОЛОГИИ										
Удельный вес домашних хозяйств, имевших широкополосный доступ к сети Интернет, в общем числе домашних хозяйств, процентов					49,2	57,7	62,0	61,5	62,3	58,4
Удельный вес населения, использовавшего сеть Интернет, в общей численности населения, процентов					62,0	66,0	70,6	71,9	75,3	79,1
Удельный вес организаций, использовавших широкополосный доступ к сети Интернет, в общем числе обследованных организаций, процентов		42,7	74,5	76,7	82,4	79,0	81,0	82,6	83,7	83,2
Число подключенных абонентских устройств мобильной связи на 1000 человек населения (на конец года), шт.	404,7	1292,4	1368,5	1429,1	1390,8	1421,2	1452,1	1430,7	1380,3	1521,2
Число активных абонентов широкополосного доступа к сети Интернет на 100 человек населения (на конец года), единицы: фиксированного мобильного			5,0 4,7	5,7 5,3	8,2 54,1	15,1 58,5	13,7 56,8	14,6 58,3	15,6 63,7	15,6 76,0
ФИНАНСЫ⁹⁾										
Доходы консолидированного бюджета субъекта, млн руб.	<u>16486</u> 2299	43740	47619	52399	49472	53188	55572	58800	70791	89704
из них доходы муниципальных образований	<u>10674</u> 1010	22158	23652	27548	26639	26898	25738	27642	35549	41267
Расходы консолидированного бюджета субъекта, млн руб.	<u>16814</u> 2598	43916	51091	57457	56611	59773	55405	60838	70424	87791
из них расходы муниципальных образований	<u>10419</u> 1007	22424	23797	27731	27054	27070	25662	27391	35977	41428
Поступление налогов, сборов и иных обязательных платежей в бюджетную систему Российской Федерации, млн руб.	<u>11422</u> 1752	24366	27240	27550	28377	32227	32480	34555	40665	44580
Задолженность по налогам и сборам в бюджетную систему Российской Федерации, млн руб.	<u>22916</u> 243	3735	3201	3328	3436	3496	3964	5069	3218	2947
ЦЕНЫ										
Индекс потребительских цен (декабрь к декабрю предыдущего года), процентов	110,9	109,0	105,6	108,3	111,2	114,3	105,0	102,5	104,0	103,9
Стоимость фиксированного набора потребительских товаров и услуг (на конец года):										
руб.	4488,2	7847,2	9032,4	9764,9	10886,6	12138,1	13229,6	13754,7	14582,4	15396,4
в процентах к среднероссийской стоимости	95	90	92	91	90	91	93	93	94	96

¹⁾ Данные рассчитаны в соответствии с актуализированной методикой расчета баланса трудовых ресурсов и оценки затрат труда.

²⁾ Данные за 2016 – 2017 гг. приведены не включая единовременную денежную выплату в размере 5 тысяч рублей, назначенную в соответствии с Федеральным законом от 22 ноября 2016 г. № 385-ФЗ. Средний размер назначенных пенсий, включая единовременную денежную выплату, составил по состоянию на 1 января 2017 г. – 16537 рублей, реальный размер назначенных пенсий по состоянию на 1 января 2017 г. – 141,0%, по состоянию на 1 января 2018 г. – 73,2%.

³⁾ Начиная с 2015 г. по данным Минпросвещения России. Данные выгружены из федерального сегмента электронной очереди по состоянию на 31 декабря 2019 г.

⁴⁾ До 2018 г. – охват детей дошкольным образованием.

⁵⁾ С учетом переоценки (см. методологические пояснения к разделу).

⁶⁾ По коммерческим организациям (без субъектов малого предпринимательства).

⁷⁾ С 2015 г. данные приведены по агрегированному индексу производства по видам экономической деятельности «Добыча полезных ископаемых», «Обрабатывающие производства», «Обеспечение электрической энергией, газом и паром; кондиционирование воздуха», «Водоснабжение; водоотведение, организация сбора и утилизации отходов, деятельность по ликвидации загрязнений» (ОКВЭД2), до 2015 г. – по видам экономической деятельности «Добыча полезных ископаемых», «Обрабатывающие производства», «Производство и распределение электроэнергии, газа и воды» (ОКВЭД).

⁸⁾ Данные за 2015 – 2018 гг. уточнены по итогам ретроспективного пересчета индексов производства, проведенного в связи с переходом в расчетах индексов производства на новый базисный 2018 г.

⁹⁾ 2005 г. – в числителе – данные по Читинской области, а в знаменателе – по Агинскому Бурятскому автономному округу.

¹⁰⁾ Данные не публикуются в целях обеспечения конфиденциальности первичных статистических данных, полученных от организаций, в соответствии с Федеральным законом от 29.11.2007 № 282-ФЗ "Об официальном статистическом учете и системе государственной статистики в Российской Федерации" (п.5 ст.4, ч.1 ст.9).

КАМЧАТСКИЙ КРАЙ



Площадь территории – 464,3 тыс. км²

Климат умеренного пояса (морской)

Средняя температура января 2019 г.: -12,7°С

Средняя температура июля 2019 г.: +12,2°С

Население (оценка на 1 января 2020 г.), тыс. человек:

все население – 313,0

городское – 245,6

сельское – 67,4

Национальная структура населения

(по переписи на 14 октября 2010 г.), процентов к населению, указавшему национальную принадлежность:

русские – 85,9

украинцы – 3,9

коряки – 2,3

ительмены – 0,8

татары – 0,8

белорусы – 0,7

эвены (ламуты) – 0,6

камчадалы – 0,5

чукчи – 0,5

корейцы – 0,5

азербайджанцы – 0,4

алеуты – 0,1

эскимосы – 0,005

другие национальности – 3,0

Плотность населения (на 1 января 2020 г.) – 0,7 человека на 1 км²

Муниципальные образования (на 1 января 2020 г.) – 65

в том числе:

муниципальные районы – 11

городские округа – 3

городские поселения – 4

сельские поселения – 47

Наиболее крупные города

(число жителей – оценка на 1 января 2020 г.), тыс. человек:

Петропавловск-Камчатский – 179,6

Елизово – 39,3

Вилючинск – 22,2

РАСПРЕДЕЛЕНИЕ ЧИСЛА МИГРАНТОВ ПО ОСНОВНЫМ ПОТОКАМ ПЕРЕДВИЖЕНИЯ в 2019 г.

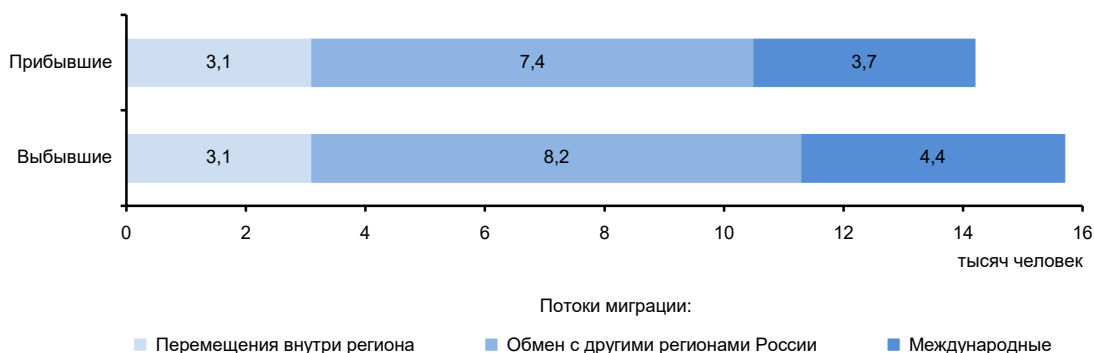

ЭКОНОМИКА КРАЯ в 2019 г.

В структуре валового регионального продукта в 2018 г. основными видами экономической деятельности являлись: сельское, лесное хозяйство, охота, рыболовство и рыбоводство – 21,8%; обрабатывающие производства – 14,6; государственное управление и обеспечение военной безопасности; социальное обеспечение – 13,0; торговля оптовая и розничная; ремонт автотранспортных средств и мотоциклов – 7,3%.

В объеме инвестиций в основной капитал 55,3% заняли собственные средства, 44,7% – привлеченные средства.

Объем финансовых вложений, поступивших в экономику края, составил 254286 млн руб.

Сальдо прямых иностранных инвестиций, по данным Банка России, составило 4 млн долл. США.

Индекс промышленного производства по сравнению с 2018 г. составил 95,4%, по видам экономической деятельности «Добыча полезных ископаемых» – 89,0, «Обрабатывающие производства» – 94,7, «Обеспечение электрической энергией, газом и паром; кондиционирование воздуха» – 103,2, «Водоснабжение; водоотведение, организация сбора и утилизации отходов, деятельность по ликвидации загрязнений» – 117,1%. В объеме отгруженных товаров собственного производства, выполненных работ и услуг собственными силами по добыче полезных ископаемых край занимает 39 место в России (в федеральном округе – 8), по обрабатывающим производствам – 59 (4), по обеспечению электрической энергией, газом и паром; кондиционированию воздуха – 62 (7), по водоснабжению; водоотведению, организации сбора и утилизации отходов, деятельности по ликвидации загрязнений – 66 (6).

На долю края приходится значительная часть производства в Российской Федерации рыбы морской свежей или охлажденной, не являющейся продукцией рыбоводства.

В сельском хозяйстве края развиты мясомолочное животноводство, оленеводство. Предполагается более широко использовать геотермальные ресурсы для выращивания широкого ассортимента овощей в закрытом грунте.

Оборот розничной торговли составил 62,0 млрд руб., или 103,4% (в сопоставимых ценах) к 2018 г. По уровню оборота розничной торговли на душу населения край занял 39 место в Российской Федерации (в 2018 г. – 42 место). В структуре оборота розничной торговли удельный вес пищевых продуктов, включая напитки, и табачных изделий составил 59,4%, непродовольственных товаров – 40,6% (в 2018 г. – соответственно 59,5 и 40,5%).

Оборот общественного питания составил 6,2 млрд руб., или 100,2% (в сопоставимых ценах) к 2018 г.

Сальдированный финансовый результат (прибыль минус убыток) деятельности организаций составил 33665 млн руб.

Внешнеторговый оборот края составил 1047,6 млн долл. США, в том числе экспорт – 869,3 млн долл. США, или 103,1% к уровню 2018 г., импорт – соответственно 178,2 млн долл. США и 240,8%.

**УДЕЛЬНЫЙ ВЕС КРАЯ
В ОБЩЕРОССИЙСКИХ ОСНОВНЫХ
ЭКОНОМИЧЕСКИХ ПОКАЗАТЕЛЯХ**

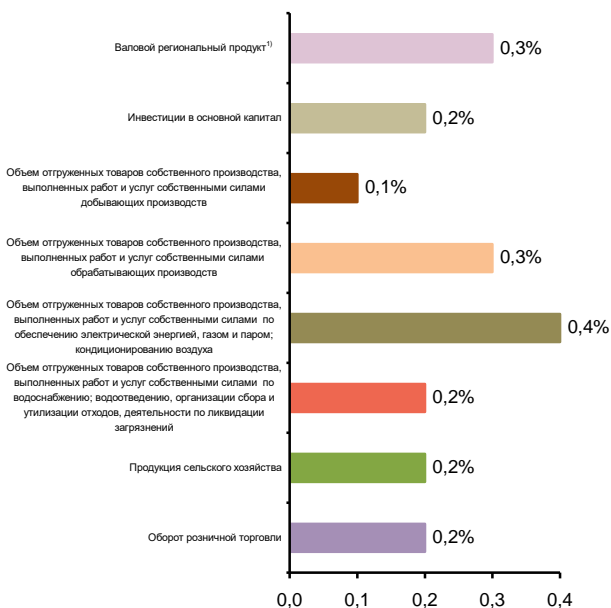

**СТРУКТУРА ВАЛОВОГО РЕГИОНАЛЬНОГО ПРОДУКТА
ПО ОТРАСЛЯМ ЭКОНОМИКИ¹⁾**
(в текущих основных ценах)

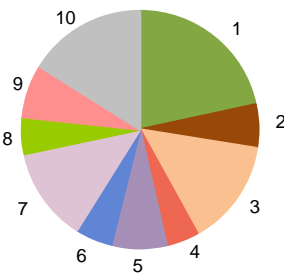

- 1 – Сельское, лесное хозяйство, охота, рыболовство и рыбоводство (21,8%)
- 2 – Добыча полезных ископаемых (5,6%)
- 3 – Обрабатывающие производства (14,6%)
- 4 – Обеспечение электрической энергией, газом и паром; кондиционирование воздуха (4,5%)
- 5 – Торговля оптовая и розничная; ремонт автотранспортных средств и мотоциклов (7,3%)
- 6 – Транспортировка и хранение (5,0%)
- 7 – Государственное управление и обеспечение военной безопасности; социальное обеспечение (13,0%)
- 8 – Образование (5,0%)
- 9 – Деятельность в области здравоохранения и социальных услуг (7,0%)
- 10 – Прочие виды экономической деятельности (16,2%)

¹⁾ 2018 г.

**СТРУКТУРА ОБЪЕМА ОТГРУЖЕННЫХ ТОВАРОВ
СОБСТВЕННОГО ПРОИЗВОДСТВА, ВЫПОЛНЕННЫХ
РАБОТ И УСЛУГ СОБСТВЕННЫМИ СИЛАМИ
ОБРАБАТЫВАЮЩИХ ПРОИЗВОДСТВ
ПО ВИДАМ ЭКОНОМИЧЕСКОЙ ДЕЯТЕЛЬНОСТИ**

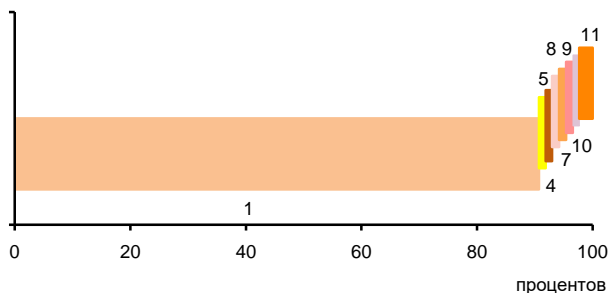

- 1 – Производство пищевых продуктов; производство напитков; производство табачных изделий (96,7%)
- 2 – Производство текстильных изделий; производство одежды; производство кожи и изделий из кожи (0,0%)
- 3 – Обработка древесины и производство изделий из дерева и пробки, кроме мебели, производство изделий из соломки и материалов для плетения (0,0%)
- 4 – Производство бумаги и бумажных изделий; деятельность полиграфическая и копирование носителей информации (0,2%)
- 5 – Производство кокса и нефтепродуктов; производство резиновых и пластмассовых изделий (0,1%)
- 6 – Производство химических веществ и химических продуктов; производство лекарственных средств и материалов, применяемых в медицинских целях (0,0%)
- 7 – Производство прочей неметаллической минеральной продукции (0,2%)
- 8 – Производство металлургическое; производство готовых металлических изделий, кроме машин и оборудования (0,2%)
- 9 – Производство компьютеров, электронных и оптических изделий; производство электрического оборудования (0,2%)
- 10 – Производство машин и оборудования, не включенных в другие группировки; производство автотранспортных средств, прицепов и полуприцепов; производство прочих транспортных средств и оборудования (0,1%)
- 11 – Производство мебели; производство прочих готовых изделий (2,3%)

**УДЕЛЬНЫЙ ВЕС ПРОДУКЦИИ
РАСТЕНИЕВОДСТВА И ЖИВОТНОВОДСТВА
В ПРОДУКЦИИ СЕЛЬСКОГО ХОЗЯЙСТВА**

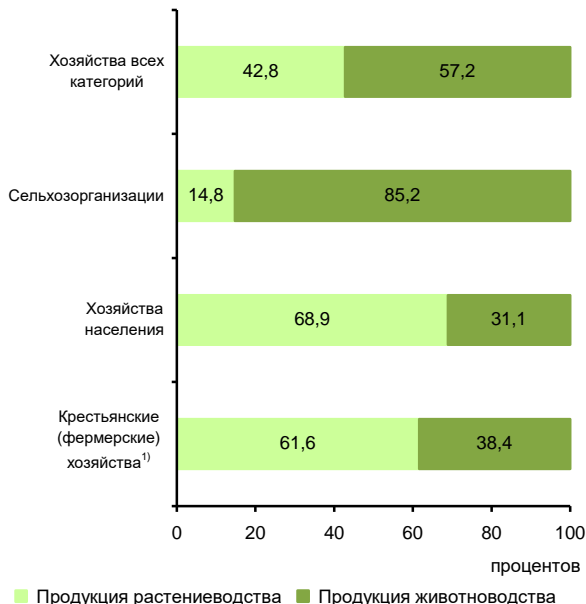

¹⁾ Включая индивидуальных предпринимателей.

СТРУКТУРА ВНЕШНЕЙ ТОРГОВЛИ

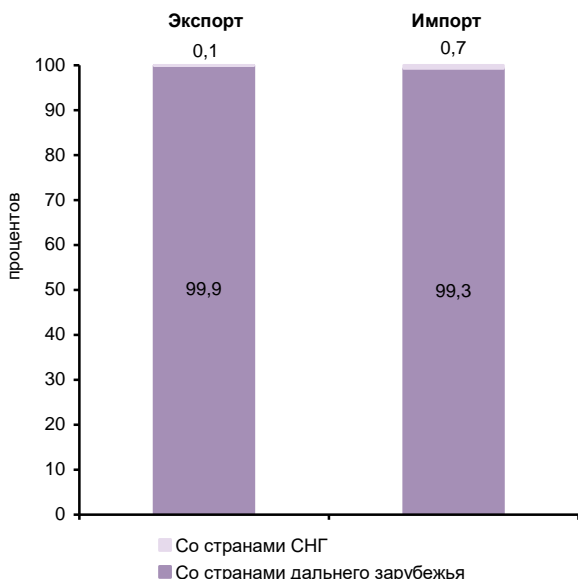

СТРУКТУРА ДЕНЕЖНЫХ ДОХОДОВ НАСЕЛЕНИЯ

(в процентах от общего объема денежных доходов населения)



ОСНОВНЫЕ СОЦИАЛЬНО-ЭКОНОМИЧЕСКИЕ ПОКАЗАТЕЛИ

	2005	2010	2012	2013	2014	2015	2016	2017	2018	2019
НАСЕЛЕНИЕ										
Численность населения (оценка на конец года), тыс. человек	336,6	321,7	320,6	319,9	317,2	316,1	314,7	315,5	314,7	313,0
в том числе:										
мужчины	168,1	159,4	160,2	160,2	158,4	157,7	156,7	157,4	157,2	156,1
женщины	168,5	162,3	160,4	159,7	158,8	158,4	158,0	158,1	157,5	156,9
Из общей численности – население в трудоспособном возрасте, тыс. человек	231,4	210,4	206,0	203,5	198,9	195,5	192,1	191,2	189,5	191,0
Число родившихся на 1000 человек населения	11,4	12,0	13,1	13,0	13,2	13,1	12,9	11,9	10,8	10,5
Число умерших на 1000 человек населения	12,9	12,6	11,6	11,4	11,5	11,5	11,5	11,0	11,3	11,0
Естественный прирост, убыль (-) на 1000 человек населения	-1,5	-0,6	1,5	1,6	1,7	1,6	1,4	0,9	-0,5	-0,5
Ожидаемая продолжительность жизни при рождении, число лет:										
все население	63,24	65,82	67,29	67,98	68,06	68,56	68,66	70,06	70,09	70,57
мужчины	57,60	60,51	62,09	62,59	62,82	63,26	63,48	65,21	64,91	65,63
женщины	70,07	71,84	72,99	74,07	73,88	74,41	74,54	75,25	75,72	75,89
ТРУД										
Среднегодовая численность занятых ¹⁾ , тыс. человек	...	169,5	173,6	173,3	169,5	170,1	166,2	165,4	163,9	165,4
Численность работников, занятых в государственных органах и органах местного самоуправления, тыс. человек	7,5	8,1	7,9	7,9	10,5	10,2	9,8	11,2	11,2	9,7
Численность безработных, тыс. человек	17,3	13,3	10,9	10,8	11,5	8,4	7,6	7,6	8,8	6,8
Уровень безработицы, процентов	8,4	7,0	5,8	5,7	6,1	4,5	4,1	4,3	4,9	3,8
Численность незанятых граждан, состоящих на учете в органах службы занятости населения в целях поиска подходящей работы (на конец года), тыс. человек	9,1	5,9	4,5	3,7	3,4	3,8	3,8	3,4	3,0	3,0
из них признаны безработными	8,5	5,4	4,0	3,2	2,9	3,2	3,1	2,9	2,6	2,5
УРОВЕНЬ ЖИЗНИ НАСЕЛЕНИЯ И СОЦИАЛЬНАЯ СФЕРА										
Среднедушевые денежные доходы (в месяц), руб.	11167	27010	31764	35545	39019	42818	43849	45320	48758	52674
Реальные денежные доходы населения, в процентах к предыдущему году	106,8	103,2	103,6	104,7	102,4	97,2	94,6	99,6	105,1	103,9
Потребительские расходы в среднем на душу населения (в месяц), руб.	5326	14050	17837	25842	29484	30266	31160	31969	33201	35460
Среднемесячная номинальная начисленная заработная плата работников организаций, руб.	15477	35748	43552	48629	53167	57404	61159	65807	73896	80448
Средний размер назначенных пенсий ²⁾ , руб.	4014	11778	14244	15658	17016	18861	19314	20370	21229	22242
Реальный размер назначенных пенсий ³⁾ , в процентах к предыдущему году	102,0	110,4	105,0	103,3	100,8	100,4	97,2	103,6	100,3	102,5
Численность пенсионеров, состоящих на учете в системе Пенсионного фонда Российской Федерации, тыс. человек	86	91	92	93	93	93	93	93	93	92
Доля численности населения с денежными доходами ниже величины прожиточного минимума к общей численности населения субъекта, процентов	25,2	19,5	17,8	16,7	16,7	17,1	17,7	16,8	15,8	14,9
Потребление продуктов питания на душу населения в год, кг:										
мясо и мясопродукты, включая субпродукты II категории и жир-сырец	58	70	75	76	73	70	69	70	72	74
молоко и молочные продукты	133	163	168	169	168	162	148	145	145	145
картофель	98	71	66	60	63	62	59	81	80	90
овощи и плодово-ягодные бахчевые культуры	96	97	99	100	100	103	100	106	105	106
хлебные продукты (хлеб и макаронные изделия в пересчете на муку, мука, крупа, бобовые)	97	100	101	101	102	102	98	95	95	95

**ДАЛЬНЕВОСТОЧНЫЙ ФЕДЕРАЛЬНЫЙ ОКРУГ
КАМЧАТСКИЙ КРАЙ**

Продолжение

	2005	2010	2012	2013	2014	2015	2016	2017	2018	2019
Общая площадь жилых помещений, приходящаяся в среднем на одного жителя (на конец года) – всего, м ²	22,4	24,2	24,7	24,6	25,0	25,2	25,5	25,5	25,7	25,9
в городских поселениях	22,1	23,9	24,5	24,7	24,8	24,8	25,2	25,1	25,3	25,4
в сельской местности	23,3	25,3	25,6	24,3	25,8	26,4	26,8	27,1	27,3	27,8
Численность граждан, пользующихся социальной поддержкой по оплате жилого помещения и коммунальных услуг, тыс. человек	64,1	68,3	76,4	77,8	76,8	76,6	76,8	77,7	75,6	71,8
Среднемесячный размер социальной поддержки на одного пользователя, руб.	424	1725	1727	1849	1842	2001	2110	1980	1985	1919
Число семей, получивших субсидии на оплату жилого помещения и коммунальных услуг, тыс.	41,3	26,2	23,3	20,4	19,2	17,4	16,8	15,8	13,5	11,8
Среднемесячный размер субсидий на одну семью, руб.	1221	2888	2842	3097	2971	2688	3202	2746	2580	2452
Численность детей, стоящих на учете для определения в дошкольные образовательные организации ³⁾ :										
всего, человек	3937	8004	8143	7867	7507	7527	7936	7695	7002	6272
на 1000 детей в возрасте 1 – 6 лет	191	368	370	350	329	324	336	318	290	268
Валовой коэффициент охвата дошкольным образованием, в процентах от численности детей в возрасте 1 – 6 лет ⁴⁾	72,8	74,5	74,5	77,2	76,9	77,1	77,2	76,2	78,0	80,2
Численность обучающихся по образовательным программам начального, основного и среднего общего образования, тыс. человек	38	33	34	34	34	34	35	36	36	37
Численность студентов, обучающихся по программам подготовки среднего профессионального образования, тыс. человек:										
квалифицированных рабочих, служащих	4,2	2,9	2,6	2,4	1,9	1,8	1,3	1,2	1,3	1,4
специалистов среднего звена	5,5	4,2	4,0	2,9	4,7	4,4	5,3	5,4	5,6	5,5
Численность студентов, обучающихся по программам бакалавриата, специалитета, магистратуры, тыс. человек	17,4	16,4	12,6	10,3	8,2	6,4	5,3	5,0	4,9	4,6
Численность врачей, человек:										
всего, тыс.	1,8	1,6	1,7	1,7	1,7	1,7	1,7	1,7	1,7	1,7
на 10 000 человек населения	53,2	49,3	53,0	54,3	52,6	53,6	52,9	53,2	54,0	52,9
Численность среднего медицинского персонала, человек:										
всего, тыс.	4,4	3,8	4,2	4,2	4,0	4,0	4,2	3,9	3,7	3,8
на 10 000 человек населения	130,2	118,6	130,0	129,9	125,6	125,4	132,4	122,8	118,7	120,5
Число больничных организаций	61	39	39	37	39	37	36	36	32	33
Число больничных коек:										
всего, тыс.	5,7	4,1	4,1	4,1	3,9	3,8	3,8	3,7	3,5	3,2
на 10 000 человек населения	169	128	129	129	122	121	120	118	110	104
Число амбулаторно-поликлинических организаций	101	65	50	50	53	50	47	48	45	44
Мощность амбулаторно-поликлинических организаций, посещений в смену:										
всего, тыс.	10,0	8,8	8,8	8,8	8,9	8,9	9,1	9,0	9,1	9,0
на 10 000 человек населения	297	274	276	276	280	281	291	286	288	289
ВАЛОВОЙ РЕГИОНАЛЬНЫЙ ПРОДУКТ										
Валовой региональный продукт:										
всего, млн руб.	43974	103123	127413	133364	145761	175405	197068	201968	236483	...
на душу населения, руб.	129241	319849	397726	416493	457553	553864	624774	640877	750408	...
Индекс физического объема валового регионального продукта, в процентах к предыдущему году	104,9	99,5	102,2	99,5	100,9	101,9	103,2	101,3	107,1	...

	2005	2010	2012	2013	2014	2015	2016	2017	2018	2019
ИНВЕСТИЦИИ										
Инвестиции в основной капитал (в фактически действовавших ценах), млн руб.	7060	32615	36138	32708	25128	22850	37298	39007	40301	47241
Индекс физического объема инвестиций в основной капитал, в процентах к предыдущему году	112,0	118,7	106,1	90,2	69,4	80,5	148,5	103,0	94,6	110,9
Удельный вес инвестиций в основной капитал, финансируемых за счет бюджетных средств, в общем объеме инвестиций, процентов	25,4	26,3	47,4	50,8	52,3	44,9	39,9	33,3	41,1	36,9
в том числе за счет федерального бюджета	16,9	17,2	26,8	30,5	27,9	17,2	24,7	16,2	24,0	22,2
ОСНОВНЫЕ ФОНДЫ										
Наличие основных фондов ⁵⁾ (на конец года; по полной учетной стоимости), млн руб.	100939	194506	267001	296821	321916	359528	500594	540786	534999	781855
Ввод в действие основных фондов, млн руб.	3561	16772	27164	29075	18975	20848	30024	41135	33058	54848
Степень износа основных фондов ⁶⁾ (на конец года), процентов	45,0	42,0	30,3	30,7	33,5	36,3	37,8	39,1	33,6	36,6
Удельный вес полностью изношенных основных фондов ⁶⁾ (на конец года; по полной учетной стоимости; в процентах от общего объема основных фондов)	10,2	16,4	9,3	7,8	8,4	8,4	9,2	9,2	7,7	8,2
ПРЕДПРИЯТИЯ И ОРГАНИЗАЦИИ										
Число предприятий и организаций (на конец года; по данным государственной регистрации)	13940	11221	11402	11622	11416	11631	11008	10616	10544	10166
ПРОМЫШЛЕННОЕ ПРОИЗВОДСТВО										
Объем отгруженных товаров собственного производства, выполненных работ и услуг собственными силами по видам экономической деятельности, млн руб.:										
добыча полезных ископаемых							22967	19729	21518	23599
обрабатывающие производства							86398	99560	133151	138697
обеспечение электрической энергией, газом и паром; кондиционирование воздуха							18256	21588	18224	21430
водоснабжение; водоотведение, организация сбора и утилизации отходов, деятельность по ликвидации загрязнений								3044	2555	2501
Индекс промышленного производства ^{7),8)} , в процентах к предыдущему году	106,6	101,5	105,2	97,1	104,4	103,4	110,1	105,7	112,8	95,4
Индекс производства по видам экономической деятельности ⁸⁾ , в процентах к предыдущему году										
добыча полезных ископаемых						109,7	150,1	97,9	92,9	89,0
обрабатывающие производства						104,1	104,7	111,0	120,2	94,7
обеспечение электрической энергией, газом и паром; кондиционирование воздуха						98,2	102,4	97,5	102,3	103,2
водоснабжение; водоотведение, организация сбора и утилизации отходов, деятельность по ликвидации загрязнений						89,3	94,2	76,8	90,2	117,1
СЕЛЬСКОЕ ХОЗЯЙСТВО										
Продукция сельского хозяйства в хозяйствах всех категорий (в фактически действовавших ценах), млн руб.	2184	4085	4750	5226	6853	6721	7378	7916	8249	10129
Индекс производства продукции сельского хозяйства в хозяйствах всех категорий, в процентах к предыдущему году	93,2	94,3	93,6	99,4	107,7	95,4	102,0	105,3	102,1	118,1

	2005	2010	2012	2013	2014	2015	2016	2017	2018	2019
Посевная площадь всех сельскохозяйственных культур в хозяйствах всех категорий, тыс. га	18,8	21,4	21,1	19,5	20,2	20,0	19,7	20,7	20,2	19,5
Структура посевных площадей сельскохозяйственных культур в хозяйствах всех категорий, в процентах от всей посевной площади:										
зерновые и зернобобовые культуры	3,0	1,2	0,2	0,3	0,7	0,6	0,6	0,7	0,2	0,3
картофель и овощебахчевые культуры	22,1	14,0	13,1	13,5	13,6	12,7	13,1	12,6	12,8	12,9
кормовые культуры	74,9	84,8	86,7	86,2	85,7	86,6	86,3	86,7	87,0	86,8
Поголовье скота в хозяйствах всех категорий (на конец года), тыс. голов:										
крупный рогатый скот в том числе коровы	10,8	9,3	9,6	9,7	9,7	10,0	10,0	10,0	9,5	9,4
свины	4,3	3,7	4,0	4,0	4,2	4,2	4,2	4,2	4,2	4,3
овцы и козы	7,7	12,8	18,9	14,1	12,8	12,3	17,4	18,0	25,0	27,0
3,3	2,6	2,9	3,0	3,1	2,9	3,3	3,0	3,0	3,0	2,7
Производство в хозяйствах всех категорий, тыс. т:										
зерно (в весе после доработки)	0,4	0,4	0,1	0,1	0,2	0,1	0,3	0,2	0,1	0,1
картофель	43,7	37,7	34,4	30,7	34,9	31,2	35,0	36,5	35,6	40,1
овощи	19,1	13,8	11,5	10,6	14,3	14,2	14,0	14,3	11,1	14,0
скот и птица на убой (в убойном весе)	2,7	2,3	2,2	3,1	3,1	3,3	3,3	4,2	4,7	6,3
молоко	16,3	15,4	16,1	16,1	16,2	16,4	16,7	18,5	20,9	22,7
яйца, млн шт.	50,1	47,4	45,1	40,5	45,7	52,0	54,3	53,5	54,1	50,6
СТРОИТЕЛЬСТВО										
Объем работ, выполненных по виду деятельности «Строительство» (в фактически действовавших ценах), млн руб.	4054,6	16825,9	16615,1	17985,5	16435,3	17306,4	22988,8	23113,7	23437,4	20810,5
Индекс физического объема работ, выполненных по виду деятельности «Строительство», в процентах к предыдущему году	101,8	90,0	97,0	111,6	81,6	97,2	121,8	99,4	82,0	87,1
Ввод в действие жилых домов, тыс. м ² общей площади жилых помещений	13	58	72	83	88	72	75	67	36	45
Удельный вес жилых домов, построенных населением за счет собственных и привлеченных средств, в общем вводе жилья, процентов	23,8	4,0	32,9	19,9	29,8	47,3	43,2	44,3	79,3	52,3
Ввод в действие мощностей:										
дошкольных образовательных организаций, мест	–	230	290	260	220	220	–	–	260	170
общеобразовательных организаций, ученических мест	–	125	–	200	400	–	–	–	–	990
больничных организаций, коек	–	–	–	–	–	–	–	–	–	–
амбулаторно-поликлинических организаций, посещений в смену	–	–	150	–	–	500	84	–	–	–
ТОРГОВЛЯ И УСЛУГИ НАСЕЛЕНИЮ										
Оборот розничной торговли (в фактически действовавших ценах):										
всего, млн руб.	14422	33640	40237	42368	45826	50432	52038	53971	57195	61973
на душу населения, руб.	42387	104339	125603	132314	143851	159247	164978	171259	181491	197448
Индекс физического объема оборота розничной торговли, в процентах к предыдущему году	105,3	103,1	102,6	100,1	100,2	95,3	95,7	100,5	103,2	103,4
Оборот общественного питания (в фактически действовавших ценах), млн руб.	1213	3096	3388	3590	3794	4171	5510	5733	5945	6230
Индекс физического объема оборота общественного питания, в процентах к предыдущему году	134,6	97,9	99,5	99,3	97,3	94,6	121,3	100,7	101,3	100,2
Объем платных услуг населению (в фактически действовавших ценах), млн руб.	6814	16646	21760	26137	27105	27067	28363	30712	30279	32039
Индекс физического объема платных услуг населению, в процентах к предыдущему году	92,4	99,8	105,6	105,2	101,6	95,1	99,3	103,3	97,1	105,1

	2005	2010	2012	2013	2014	2015	2016	2017	2018	2019
ТРАНСПОРТ										
Протяженность автомобильных дорог общего пользования с твердым покрытием (на конец года), км	1440	1670	1798	1874	1903	1944	1957	2040	2081	2112
Грузооборот автомобильного транспорта, млн т·км	100	394	87	41	40	29	28	47	38	30
Пассажирооборот автобусного транспорта общего пользования, млн пассажиро-километров	222	348	413	434	423	396	422	410	368	303
ИНФОРМАЦИОННЫЕ И КОММУНИКАЦИОННЫЕ ТЕХНОЛОГИИ										
Удельный вес домашних хозяйств, имевших широкополосный доступ к сети Интернет, в общем числе домашних хозяйств, процентов					40,7	64,8	65,1	70,0	78,5	73,2
Удельный вес населения, использовавшего сеть Интернет, в общей численности населения, процентов					66,8	75,8	80,8	78,9	86,5	86,7
Удельный вес организаций, использовавших широкополосный доступ к сети Интернет, в общем числе обследованных организаций, процентов		38,8	59,6	65,0	66,4	72,1	78,7	83,9	85,3	91,4
Число подключенных абонентских устройств мобильной связи на 1000 человек населения (на конец года), шт.	914,5	1746,7	1956,4	2089,9	2003,4	1997,0	1974,9	1922,2	1814,2	1881,3
Число активных абонентов широкополосного доступа к сети Интернет на 100 человек населения (на конец года), единиц:										
фиксированного			11,3	12,0	10,9	10,9	15,5	18,3	17,7	17,2
мобильного			82,3	88,2	93,8	101,0	98,5	102,9	102,5	107,0
ФИНАНСЫ⁹⁾										
Доходы консолидированного бюджета субъекта, млн руб.	<u>11815</u> 3019	44642	53707	58544	62400	65195	72039	75773	87792	92766
из них доходы муниципальных образований	<u>6879</u> 1766	18753	27930	27923	30712	29523	31090	30284	35514	38089
Расходы консолидированного бюджета субъекта, млн руб.	<u>12703</u> 3026	42674	54133	58398	63527	65472	72624	74953	86209	94217
из них расходы муниципальных образований	<u>7442</u> 1928	19061	28400	27874	30583	29478	30053	29922	34609	37147
Поступление налогов, сборов и иных обязательных платежей в бюджетную систему Российской Федерации, млн руб.	<u>7731</u> 1051	16149	20700	21397	24563	27056	30448	31449	33105	39729
Задолженность по налогам и сборам в бюджетную систему Российской Федерации, млн руб.	<u>3509</u> 641	3208	3441	3414	3187	3404	3606	2209	1694	1676
ЦЕНЫ										
Индекс потребительских цен (декабрь к декабрю предыдущего года), процентов	121,5	110,2	105,6	106,3	107,8	112,6	105,7	102,1	103,4	102,5
Стоимость фиксированного набора потребительских товаров и услуг (на конец года):										
руб.	8177,8	15415,1	16853,3	17841,7	19501,4	22970,5	24385,3	24445,5	24942,9	25463,5
в процентах к среднероссийской стоимости	174	177	171	166	162	171	172	165	161	158

¹⁾ Данные рассчитаны в соответствии с актуализированной методикой расчета баланса трудовых ресурсов и оценки затрат труда.

²⁾ Данные за 2016 – 2017 гг. приведены не включая единовременную денежную выплату в размере 5 тысяч рублей, назначенную в соответствии с Федеральным законом от 22 ноября 2016 г. № 385-ФЗ. Средний размер назначенных пенсий, включая единовременную денежную выплату, составил по состоянию на 1 января 2017 г. – 24314 рублей, реальный размер назначенных пенсий по состоянию на 1 января 2017 г. – 122,3%, по состоянию на 1 января 2018 г. – 82,3%.

³⁾ Начиная с 2015 г. по данным Минпросвещения России. Данные выгружены из федерального сегмента электронной очереди по состоянию на 31 декабря 2019 г.

⁴⁾ До 2018 г. – охват детей дошкольного образования.

⁵⁾ С учетом переоценки (см. методологические пояснения к разделу).

⁶⁾ По коммерческим организациям (без субъектов малого предпринимательства).

⁷⁾ С 2015 г. данные приведены по агрегированному индексу производства по видам экономической деятельности «Добыча полезных ископаемых», «Обрабатывающие производства», «Обеспечение электрической энергией, газом и паром; кондиционирование воздуха», «Водоснабжение; водоотведение, организация сбора и утилизации отходов, деятельность по ликвидации загрязнений» (ОКВЭД2), до 2015 г. – по видам экономической деятельности «Добыча полезных ископаемых», «Обрабатывающие производства», «Производство и распределение электроэнергии, газа и воды» (ОКВЭД).

⁸⁾ Данные за 2015 – 2018 гг. уточнены по итогам ретроспективного пересчета индексов производства, проведенного в связи с переходом в расчетах индексов производства на новый базисный 2018 г.

⁹⁾ 2005 г. – в числителе данные по Камчатской области, а в знаменателе – по Корякскому автономному округу.

ПРИМОРСКИЙ КРАЙ



Площадь территории – 164,7 тыс. км²

Климат умеренного пояса (муссонный)

Средняя температура января 2019 г.: -11,7°С

Средняя температура июля 2019 г.: +19,4°С

Население (оценка на 1 января 2020 г.), тыс. человек:

все население – 1895,9

городское – 1466,8

сельское – 429,1

Национальная структура населения

(по переписи на 14 октября 2010 г.), процентов к населению, указавшему национальную принадлежность:

русские – 92,5

украинцы – 2,8

корейцы – 1,0

татары – 0,6

узбеки – 0,5

армяне – 0,3

белорусы – 0,3

удэгейцы – 0,04

нанайцы – 0,02

тазы – 0,01

другие национальности – 1,9

Плотность населения (на 1 января 2020 г.) – 11,5 человека на 1 км²

Муниципальные образования (на 1 января 2020 г.) – 148

в том числе:

муниципальные районы – 19

муниципальные округа – 3

городские округа – 12

городские поселения – 22

сельские поселения – 92

Наиболее крупные города

(число жителей – оценка на 1 января 2020 г.), тыс. человек:

Владивосток – 606,6

Уссурийск – 173,6

Находка – 145,2

Артем – 105,7

Арсеньев – 52,2

РАСПРЕДЕЛЕНИЕ ЧИСЛА МИГРАНТОВ ПО ОСНОВНЫМ ПОТОКАМ ПЕРЕДВИЖЕНИЯ в 2019 г.

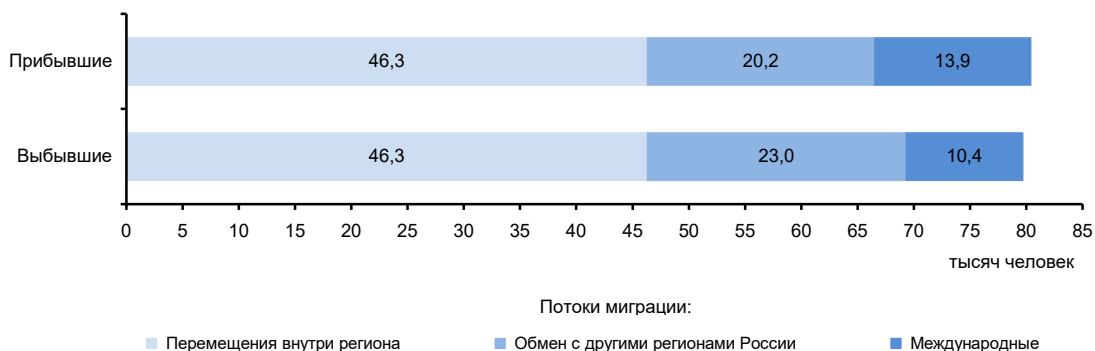

ЭКОНОМИКА КРАЯ в 2019 г.

В структуре валового регионального продукта в 2018 г. основными видами экономической деятельности являлись: транспортировка и хранение – 21,4%; торговля оптовая и розничная; ремонт автотранспортных средств и мотоциклов – 19,3; обрабатывающие производства – 9,5; сельское, лесное хозяйство, охота, рыболовство и рыбоводство – 8,4%.

В объеме инвестиций в основной капитал 50,0% заняли собственные средства, 50,0% - привлеченные средства.

Объем финансовых вложений, поступивших в экономику края, составил 294346 млн руб.

Сальдо прямых иностранных инвестиций, по данным Банка России, составило 175 млн долл. США.

Индекс промышленного производства по сравнению с 2018 г. составил 118,2%, по видам экономической деятельности «Добыча полезных ископаемых» – 115,8, «Обрабатывающие производства» – 124,9, «Обеспечение электрической энергией, газом и паром; кондиционирование воздуха» – 102,8, «Водоснабжение; водоотведение, организация сбора и утилизации отходов, деятельность по ликвидации загрязнений» – 93,3%. В объеме отгруженных товаров собственного производства, выполненных работ и услуг собственными силами по добыче полезных ископаемых край занял 38 место в России (в федеральном округе – 7), по обрабатывающим производствам – 41 (2), по обеспечению электрической энергией, газом и паром; кондиционированию воздуха – 26 (2), по водоснабжению; водоотведению, организации сбора и утилизации отходов, деятельности по ликвидации загрязнений – 37 (2).

На долю края приходится значительная часть производства в Российской Федерации рыбы переработанной и консервированной, ракообразных и моллюсков.

Край имеет довольно развитое сельское хозяйство. Здесь выращивают рис, сою, пшеницу, ячмень, овес, картофель и овощи, добывают пушнину и панты. Развита мясомолочное животноводство, оленеводство (пятнистые олени), пчеловодство.

Оборот розничной торговли составил 447,4 млрд руб., или 106,3% (в сопоставимых ценах) к 2018 г. По уровню оборота розничной торговли на душу населения край занял 20 место в Российской Федерации (в 2018 г. – 25 место). В структуре оборота розничной торговли удельный вес пищевых продуктов, включая напитки, и табачных изделий составил 47,4%, непродовольственных товаров – 52,6% (в 2018 г. – соответственно 47,4 и 52,6%).

Оборот общественного питания составил 19,5 млрд руб., или 105,2% (в сопоставимых ценах) к 2018 г.

Сальдированный финансовый результат (прибыль минус убыток) деятельности организаций составил 73606 млн руб.

Внешнеторговый оборот края составил 9275,3 млн долл. США, в том числе экспорт – 4064,2 млн долл. США, или 119,0% к уровню 2018 г., импорт – соответственно 5211,1 млн долл. США и 125,9%.

**УДЕЛЬНЫЙ ВЕС КРАЯ
В ОБЩЕРОССИЙСКИХ ОСНОВНЫХ
ЭКОНОМИЧЕСКИХ ПОКАЗАТЕЛЯХ**

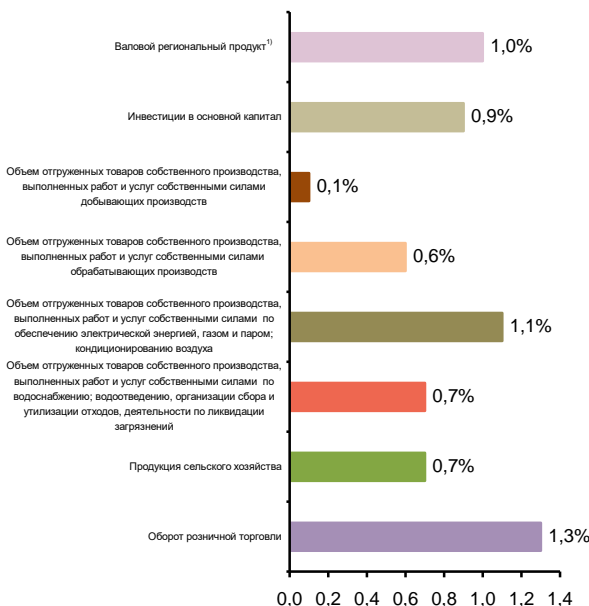

**СТРУКТУРА ВАЛОВОГО РЕГИОНАЛЬНОГО ПРОДУКТА
ПО ОТРАСЛЯМ ЭКОНОМИКИ¹⁾**
(в текущих основных ценах)

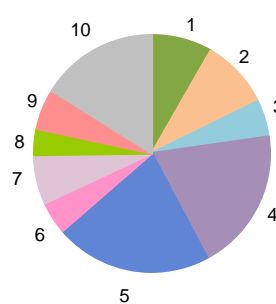

- 1 – Сельское, лесное хозяйство, охота, рыболовство и рыбоводство (8,4%)
- 2 – Обрабатывающие производства (9,5%)
- 3 – Строительство (4,9%)
- 4 – Торговля оптовая и розничная; ремонт автотранспортных средств и мотоциклов (19,3%)
- 5 – Транспортировка и хранение (21,4%)
- 6 – Деятельность по операциям с недвижимым имуществом (4,6%)
- 7 – Государственное управление и обеспечение военной безопасности; социальное обеспечение (6,7%)
- 8 – Образование (3,5%)
- 9 – Деятельность в области здравоохранения и социальных услуг (5,6%)
- 10 – Прочие виды экономической деятельности (16,1%)

¹⁾ 2017 г.

СТРУКТУРА ОБЪЕМА ОТГРУЖЕННЫХ ТОВАРОВ СОБСТВЕННОГО ПРОИЗВОДСТВА, ВЫПОЛНЕННЫХ РАБОТ И УСЛУГ СОБСТВЕННЫМИ СИЛАМИ ОБРАБАТЫВАЮЩИХ ПРОИЗВОДСТВ ПО ВИДАМ ЭКОНОМИЧЕСКОЙ ДЕЯТЕЛЬНОСТИ

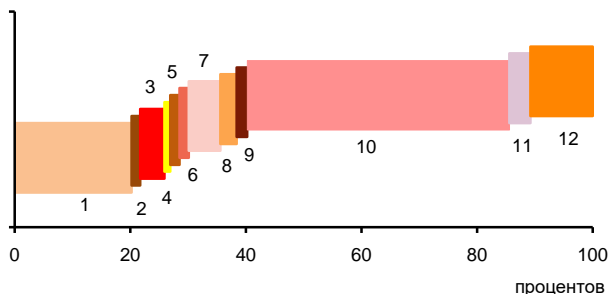

- 1 – Производство пищевых продуктов; производство напитков; производство табачных изделий (20,2%)
- 2 – Производство текстильных изделий; производство одежды; производство кожи и изделий из кожи (0,5%)
- 3 – Обработка древесины и производство изделий из дерева и пробки, кроме мебели, производство изделий из соломки и материалов для плетения (4,2%)
- 4 – Производство бумаги и бумажных изделий; деятельность полиграфическая и копирование носителей информации (1,0%)
- 5 – Производство кокса и нефтепродуктов; производство резиновых и пластмассовых изделий (1,6%)
- 6 – Производство химических веществ и химических продуктов; производство лекарственных средств и материалов, применяемых в медицинских целях (1,6%)
- 7 – Производство прочей неметаллической минеральной продукции (5,5%)
- 8 – Производство металлургическое; производство готовых металлических изделий, кроме машин и оборудования (2,8%)
- 9 – Производство компьютеров, электронных и оптических изделий; производство электрического оборудования (1,8%)
- 10 – Производство машин и оборудования, не включенных в другие группировки; производство автотранспортных средств, прицепов и полуприцепов; производство прочих транспортных средств и оборудования (46,4%)
- 11 – Производство мебели; производство прочих готовых изделий (3,6%)
- 12 – Ремонт и монтаж машин и оборудования (10,8%)

УДЕЛЬНЫЙ ВЕС ПРОДУКЦИИ РАСТЕНИЕВОДСТВА И ЖИВОТНОВОДСТВА В ПРОДУКЦИИ СЕЛЬСКОГО ХОЗЯЙСТВА

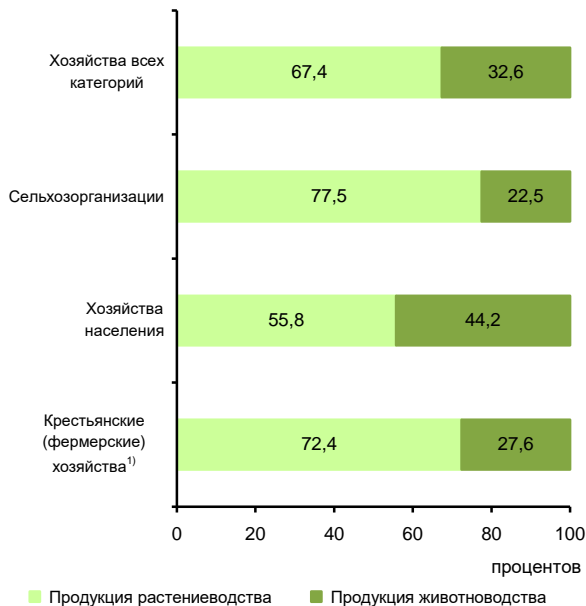

¹⁾ Включая индивидуальных предпринимателей.

СТРУКТУРА ВНЕШНЕЙ ТОРГОВЛИ

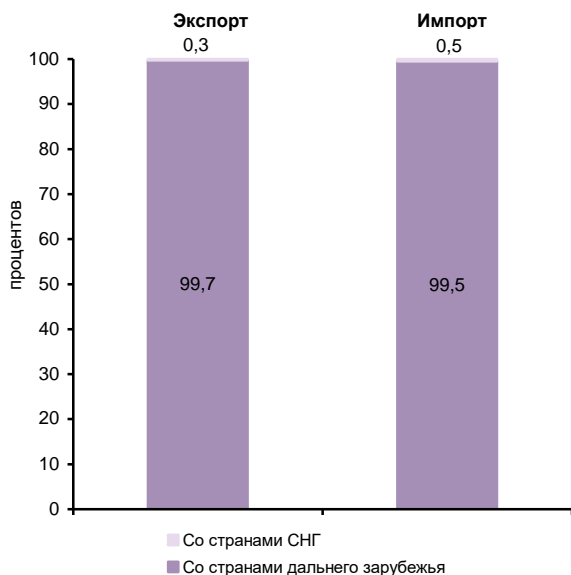

СТРУКТУРА ДЕНЕЖНЫХ ДОХОДОВ НАСЕЛЕНИЯ
(в процентах от общего объема денежных доходов населения)

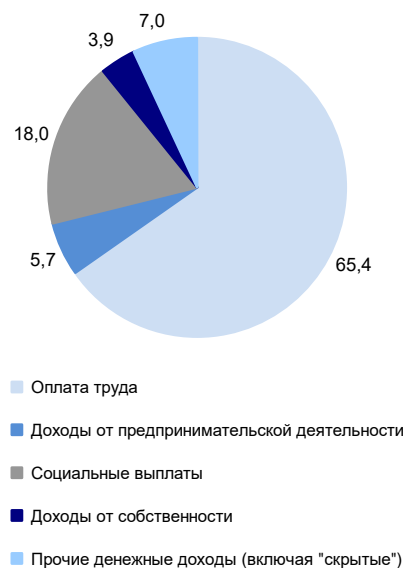

ОСНОВНЫЕ СОЦИАЛЬНО-ЭКОНОМИЧЕСКИЕ ПОКАЗАТЕЛИ

	2005	2010	2012	2013	2014	2015	2016	2017	2018	2019
НАСЕЛЕНИЕ										
Численность населения (оценка на конец года), тыс. человек	2006,5	1953,5	1947,2	1938,5	1933,3	1929,0	1923,1	1913,0	1902,7	1895,9
в том числе:										
мужчины	961,1	935,2	934,5	929,8	926,9	924,2	921,0	915,6	910,2	908,2
женщины	1045,4	1018,3	1012,7	1008,7	1006,4	1004,8	1002,1	997,4	992,5	987,7
Из общей численности – население в трудоспособном возрасте, тыс. человек	1302,6	1230,2	1199,2	1176,0	1155,6	1135,4	1118,1	1100,4	1085,2	1099,8
Число родившихся на 1000 человек населения	10,5	11,8	12,6	12,7	12,8	12,7	12,2	10,9	10,5	9,6
Число умерших на 1000 человек населения	16,3	14,3	13,7	13,5	13,4	13,5	13,6	13,3	13,4	13,6
Естественный прирост, убыль (-) на 1000 человек населения	-5,8	-2,5	-1,1	-0,8	-0,6	-0,8	-1,4	-2,4	-2,9	-4,0
Ожидаемая продолжительность жизни при рождении, число лет:										
все население	62,84	66,63	67,79	68,19	68,74	69,21	69,66	70,36	70,48	70,54
мужчины	56,88	61,09	62,29	62,77	63,39	64,04	64,48	65,34	65,52	65,57
женщины	69,77	72,60	73,62	73,92	74,35	74,58	75,06	75,50	75,51	75,62
ТРУД										
Среднегодовая численность занятых ¹⁾ , тыс. человек	...	975,9	979,0	973,8	968,6	965,3	986,2	973,9	971,0	938,8
Численность работников, занятых в государственных органах и органах местного самоуправления, тыс. человек	22,9	24,2	22,9	22,7	34,8	33,4	33,0	32,9	33,2	32,6
Численность безработных, тыс. человек	85,7	101,7	72,9	75,8	72,9	73,4	62,8	56,3	55,9	51,6
Уровень безработицы, процентов	8,0	9,5	6,9	7,1	6,9	6,9	6,0	5,4	5,4	5,2
Численность незанятых граждан, состоящих на учете в органах службы занятости населения в целях поиска подходящей работы (на конец года), тыс. человек	48,1	27,9	19,5	17,3	15,9	19,1	16,9	11,9	10,1	10,8
из них признаны безработными	43,6	25,7	18,0	15,7	13,8	16,5	14,7	10,7	8,9	9,8
УРОВЕНЬ ЖИЗНИ НАСЕЛЕНИЯ И СОЦИАЛЬНАЯ СФЕРА										
Среднедушевые денежные доходы (в месяц), руб.	7163	17298	21679	23759	27479	31072	31265	32269	34619	36883
Реальные денежные доходы населения, в процентах к предыдущему году	115,4	105,5	105,1	105,3	107,3	97,7	94,3	99,8	103,8	101,9
Потребительские расходы в среднем на душу населения (в месяц), руб.	5075	11636	15465	20013	21783	24273	24424	25716	27638	30409
Среднемесячная номинальная начисленная заработная плата работников организаций, руб.	8926	21889	27445	29966	32431	33807	35677	38045	42199	46867
Средний размер назначенных пенсий ²⁾ , руб.	2572	7698	9326	10224	11125	12362	12715	13593	14351	15160
Реальный размер назначенных пенсий ²⁾ , в процентах к предыдущему году	111,4	114,3	104,4	103,6	97,2	102,1	98,3	105,1	101,1	102,5
Численность пенсионеров, состоящих на учете в системе Пенсионного фонда Российской Федерации, тыс. человек	506	524	531	535	537	543	545	545	546	539
Доля численности населения с денежными доходами ниже величины прожиточного минимума к общей численности населения субъекта, процентов	27,4	16,3	14,2	16,3	15,2	16,2	16,3	14,9	13,9	13,5
Потребление продуктов питания на душу населения в год, кг:										
мясо и мясопродукты, включая субпродукты II категории и жир-сырец	47	67	75	79	80	82	82	83	82	83
молоко и молочные продукты	109	148	151	156	157	162	164	161	159	161
картофель	119	112	113	110	115	103	102	105	103	100
овощи и продовольственные бахчевые культуры	102	107	111	112	110	102	96	97	97	99
хлебные продукты (хлеб и макаронные изделия в пересчете на муку, мука, крупа, бобовые)	98	105	105	106	106	107	102	103	106	107

	2005	2010	2012	2013	2014	2015	2016	2017	2018	2019
Общая площадь жилых помещений, приходящаяся в среднем на одного жителя ³⁾ (на конец года) – всего, м ²	19,4	20,8	21,4	21,7	22,1	22,4	22,6	22,9	23,1	23,5
в городских поселениях	19,5	20,9	21,4	21,8	22,1	22,2	22,5	22,8	23,1	23,4
в сельской местности	19,1	20,4	21,4	21,5	22,2	22,8	22,9	23,2	23,2	23,6
Численность граждан, пользующихся социальной поддержкой по оплате жилого помещения и коммунальных услуг, тыс. человек	366,4	371,6	371,3	361,9	359,5	352,1	341,4	316,8	305,5	355,0
Среднемесячный размер социальной поддержки на одного пользователя, руб.	294	744	848	1044	1127	1104	594	690	719	723
Число семей, получивших субсидии на оплату жилого помещения и коммунальных услуг, тыс.	142,5	69,8	64,1	62,5	61,0	51,2	48,8	45,3	42,5	43,3
Среднемесячный размер субсидий на одну семью, руб.	831	1184	1168	1311	1454	1363	1299	1277	1264	1290
Численность детей, стоящих на учете для определения в дошкольные образовательные организации ⁴⁾ :										
всего, человек	22768	39990	43404	44284	41883	43531	46226	42498	40034	28214
на 1000 детей в возрасте 1 – 6 лет	206	340	355	347	318	320	332	300	284	207
Валовой коэффициент охвата дошкольным образованием, в процентах от численности детей в возрасте 1 – 6 лет ⁵⁾	55,3	61,6	63,3	63,1	65,1	65,7	64,7	63,5	64,4	65,9
Численность обучающихся по образовательным программам начального, основного и среднего общего образования, тыс. человек	221	186	185	186	189	194	209	206	210	212
Численность студентов, обучающихся по программам подготовки среднего профессионального образования, тыс. человек:										
квалифицированных рабочих, служащих	17,2	13,5	11,4	10,7	9,2	9,1	7,0	6,7	6,2	6,5
специалистов среднего звена	35,7	31,9	33,4	32,1	32,5	32,8	33,5	34,6	35,8	37,9
Численность студентов, обучающихся по программам бакалавриата, специалитета, магистратуры, тыс. человек	102,0	95,0	76,4	66,3	60,6	54,2	51,4	48,7	47,6	45,2
Численность врачей, человек:										
всего, тыс.	10,7	10,3	10,7	10,1	10,1	9,7	9,6	9,6	9,6	9,8
на 10 000 человек населения	53,5	52,7	55,1	52,0	52,3	50,0	49,7	50,3	50,5	51,8
Численность среднего медицинского персонала, человек:										
всего, тыс.	17,4	16,1	16,9	17,0	17,0	17,1	16,9	16,8	15,9	16,2
на 10 000 человек населения	86,9	82,5	86,7	87,4	87,9	88,5	88,1	87,8	83,8	85,4
Число больничных организаций	133	99	89	91	91	88	88	87	87	87
Число больничных коек:										
всего, тыс.	19,3	17,9	20,9	20,5	19,8	19,7	19,3	19,0	18,9	18,6
на 10 000 человек населения	96	92	107	106	103	102	100	99	99	98
Число амбулаторно-поликлинических организаций	433	219	227	235	227	301	294	315	313	331
Мощность амбулаторно-поликлинических организаций, посещений в смену:										
всего, тыс.	44,2	43,9	46,1	47,4	47,6	47,5	48,1	49,0	49,2	49,7
на 10 000 человек населения	220	225	237	244	246	246	250	256	259	262
ВАЛОВОЙ РЕГИОНАЛЬНЫЙ ПРОДУКТ										
Валовой региональный продукт:										
всего, млн руб.	186623	470679	557489	577474	642423	717610	739244	776337	834023	...
на душу населения, руб.	92504	240221	286057	297224	331845	371596	383811	404748	437147	...
Индекс физического объема валового регионального продукта, в процентах к предыдущему году	105,5	111,7	93,1	97,4	101,3	99,5	97,7	102,1	101,9	...

	2005	2010	2012	2013	2014	2015	2016	2017	2018	2019
ИНВЕСТИЦИИ										
Инвестиции в основной капитал (в фактически действовавших ценах), млн руб.	28499	208209	203189	123061	134301	139208	130500	130935	144523	179356
Индекс физического объема инвестиций в основной капитал, в процентах к предыдущему году	129,3	121,3	62,8	59,6	106,8	94,4	87,4	98,6	103,6	115,4
Удельный вес инвестиций в основной капитал, финансируемых за счет бюджетных средств, в общем объеме инвестиций, процентов	25,2	44,5	31,3	36,6	37,7	30,3	27,6	22,6	19,3	17,9
в том числе за счет федерального бюджета	15,3	40,0	22,8	25,9	31,3	24,3	22,9	14,6	14,4	9,6
ОСНОВНЫЕ ФОНДЫ										
Наличие основных фондов ⁶⁾ (на конец года; по полной учетной стоимости), млн руб.	457446	912847	2676321	2612167	2481077	2739943	3125796	3346264	3424996	3587066
Ввод в действие основных фондов, млн руб.	19608	51174	253751	224843	140736	91530	184694	82454	120523	180358
Степень износа основных фондов ⁷⁾ (на конец года), процентов	39,8	31,6	24,9	27,1	29,8	33,6	36,7	40,6	44,1	43,9
Удельный вес полностью изношенных основных фондов ⁷⁾ (на конец года; по полной учетной стоимости; в процентах от общего объема основных фондов)	11,1	6,1	4,9	5,5	5,8	7,1	8,0	9,2	10,8	11,5
ПРЕДПРИЯТИЯ И ОРГАНИЗАЦИИ										
Число предприятий и организаций (на конец года; по данным государственной регистрации)	59170	65532	66334	66902	68365	70873	70816	67353	62323	56745
ПРОМЫШЛЕННОЕ ПРОИЗВОДСТВО										
Объем отгруженных товаров собственного производства, выполненных работ и услуг собственными силами по видам экономической деятельности, млн руб.:										
добыча полезных ископаемых							17195	19568	22557	23711
обрабатывающие производства							186318	229130	235888	296109
обеспечение электрической энергией, газом и паром; кондиционирование воздуха							57846	62629	66550	66327
водоснабжение; водоотведение, организация сбора и утилизации отходов, деятельность по ликвидации загрязнений							9220	9476	9550	9773
Индекс промышленного производства ^{8),9)} , в процентах к предыдущему году	119,7	116,0	115,3	104,4	107,1	90,5	106,0	118,7	96,4	118,2
Индекс производства по видам экономической деятельности ⁹⁾ , в процентах к предыдущему году										
добыча полезных ископаемых							82,4	83,7	96,8	119,2
обрабатывающие производства							86,1	115,3	127,6	92,8
обеспечение электрической энергией, газом и паром; кондиционирование воздуха							109,3	91,2	104,1	100,9
водоснабжение; водоотведение, организация сбора и утилизации отходов, деятельность по ликвидации загрязнений							96,9	98,3	96,0	100,3
СЕЛЬСКОЕ ХОЗЯЙСТВО										
Продукция сельского хозяйства в хозяйствах всех категорий (в фактически действовавших ценах), млн руб.	9476	20547	26092	26691	34697	37482	39390	42393	39963	38140
Индекс производства продукции сельского хозяйства в хозяйствах всех категорий, в процентах к предыдущему году	96,1	103,2	97,4	97,3	111,8	93,8	99,2	113,4	92,3	91,1

**ДАЛЬНЕВОСТОЧНЫЙ ФЕДЕРАЛЬНЫЙ ОКРУГ
ПРИМОРСКИЙ КРАЙ**

Продолжение

	2005	2010	2012	2013	2014	2015	2016	2017	2018	2019
Посевная площадь всех сельскохозяйственных культур в хозяйствах всех категорий, тыс. га	340,1	308,8	371,7	370,1	413,8	402,6	422,6	462,3	478,7	484,7
Структура посевных площадей сельскохозяйственных культур в хозяйствах всех категорий, в процентах от всей посевной площади:										
зерновые и зернобобовые культуры	31,5	25,9	31,8	28,6	27,2	25,1	25,0	21,9	20,5	21,3
технические культуры	40,3	45,1	46,1	47,6	52,7	55,4	57,9	63,1	65,5	65,7
картофель и овощебахчевые культуры	11,8	12,0	9,9	9,1	7,6	7,5	7,0	6,4	6,2	5,7
кормовые культуры	16,5	17,0	12,2	14,7	12,4	12,1	10,1	8,6	7,9	7,2
Поголовье скота в хозяйствах всех категорий (на конец года), тыс. голов:										
крупный рогатый скот в том числе коровы	73,6	61,5	66,4	65,2	65,1	64,8	65,7	64,7	61,6	62,2
свины	37,6	31,1	32,4	32,2	31,9	32,8	33,2	31,9	31,5	30,9
овцы и козы	41,4	79,0	94,1	97,7	98,7	134,3	174,5	168,3	158,8	87,5
и лошади	24,7	26,3	33,0	29,7	32,7	31,9	32,6	30,7	29,9	29,3
Производство в хозяйствах всех категорий, тыс. т:										
зерно (в весе после доработки)	121,5	143,9	233,3	227,4	305,4	298,0	295,1	327,2	344,2	376,7
семена подсолнечника (в весе после доработки) ¹⁰⁾	0,1	0,1	0,1	1,5	0,0	0,0	0,0	0,0	0,0	0,6
бобы соевые (в весе после доработки) ¹⁰⁾	130,9	142,2	163,5	150,2	272,2	262,0	284,9	375,2	384,5	391,8
картофель	308,4	317,4	327,1	285,1	319,3	239,8	216,9	240,0	235,1	198,7
овощи	106,9	148,5	155,5	160,1	161,9	123,0	120,6	117,1	98,5	96,6
скот и птица на убой (в убойном весе)	23,6	34,7	39,8	36,3	36,2	33,7	36,4	48,1	41,8	14,8
молоко	113,5	109,5	113,2	119,5	118,6	123,5	125,1	125,5	120,1	124,7
яйца, млн шт.	270,4	309,0	329,5	282,3	302,6	347,1	350,7	344,0	295,2	246,3
СТРОИТЕЛЬСТВО										
Объем работ, выполненных по виду деятельности «Строительство» (в фактически действовавших ценах), млн руб.	14058,7	96166,1	86178,2	62685,6	54269,7	62960,2	66936,6	72270,2	71887,3	87331,4
Индекс физического объема работ, выполненных по виду деятельности «Строительство», в процентах к предыдущему году	100,5	123,1	66,2	72,4	86,3	95,3	103,7	103,8	94,4	112,3
Ввод в действие жилых домов, тыс. м ² общей площади жилых помещений	247	535	611	615	672	499	492	412	538	559
Удельный вес жилых домов, построенных населением за счет собственных и привлеченных средств, в общем вводе жилья, процентов	44,5	34,5	33,3	39,3	57,1	51,0	41,7	49,4	40,6	50,1
Ввод в действие мощностей:										
дошкольных образовательных организаций, мест	–	–	360	220	1540	1866	360	240	–	260
общеобразовательных организаций, учебных мест	–	308	–	1045	160	–	–	–	–	–
больничных организаций, коек	–	–	66	–	150	–	–	–	40	–
амбулаторно-поликлинических организаций, посещений в смену	180	625	–	600	372	–	–	479	–	18
ТОРГОВЛЯ И УСЛУГИ НАСЕЛЕНИЮ										
Оборот розничной торговли (в фактически действовавших ценах):										
всего, млн руб.	84077	177504	214571	248819	285901	341743	353985	375033	406297	447420
на душу населения, руб.	41675	90593	110100	128066	147683	176963	183787	195525	212958	235572
Индекс физического объема оборота розничной торговли, в процентах к предыдущему году	119,0	102,2	104,4	109,4	107,1	102,5	96,7	103,2	105,9	106,3
Оборот общественного питания (в фактически действовавших ценах), млн руб.	3639	7338	10694	13004	14792	16878	15727	16966	18050	19496
Индекс физического объема оборота общественного питания, в процентах к предыдущему году	105,2	103,3	126,0	117,2	108,5	100,7	88,4	104,3	104,8	105,2
Объем платных услуг населению (в фактически действовавших ценах), млн руб.	35136	81419	114686	131731	138157	131538	133156	146401	156990	163241
Индекс физического объема платных услуг населению, в процентах к предыдущему году	106,1	112,5	107,7	102,2	99,8	88,2	95,5	103,2	101,7	100,1

	2005	2010	2012	2013	2014	2015	2016	2017	2018	2019
ТРАНСПОРТ										
Эксплуатационная длина железнодорожных путей общего пользования (на конец года), км	1553	1557	1559	1557	1557	1557	1559	1559	1559	1559
Протяженность автомобильных дорог общего пользования с твердым покрытием (на конец года) ¹⁾ , км	7094	8554	14420	14657	14713	15386	15143	14860	14949	15150
Грузооборот автомобильного транспорта, млн т·км	1245	1174	1253	1375	1264	1097	1249	1201	1130	1248
Пассажирооборот автобусного транспорта общего пользования, млн пассажиро-километров	1196	1416	1347	1229	1066	998	813	1052	943	941
ИНФОРМАЦИОННЫЕ И КОММУНИКАЦИОННЫЕ ТЕХНОЛОГИИ										
Удельный вес домашних хозяйств, имевших широкополосный доступ к сети Интернет, в общем числе домашних хозяйств, процентов					71,0	67,6	76,8	76,2	73,9	73,6
Удельный вес населения, использовавшего сеть Интернет, в общей численности населения, процентов					72,0	72,3	78,4	79,5	82,1	83,3
Удельный вес организаций, использовавших широкополосный доступ к сети Интернет, в общем числе обследованных организаций, процентов		52,1	75,2	77,0	82,5	77,3	79,9	85,1	88,7	87,6
Число подключенных абонентских устройств мобильной связи на 1000 человек населения (на конец года), шт.	699,1	1920,5	1774,8	1862,5	1832,3	1827,0	1737,3	1797,3	1749,4	1910,6
Число активных абонентов широкополосного доступа к сети Интернет на 100 человек населения (на конец года), единиц: фиксированного мобильного			15,9 49,8	16,4 60,6	17,3 72,0	16,9 75,9	17,6 78,4	17,9 88,9	18,1 94,4	18,3 103,8
ФИНАНСЫ										
Доходы консолидированного бюджета субъекта, млн руб.	33565	95486	98550	96658	102598	107974	112870	123776	142373	162901
из них доходы муниципальных образований	15749	34853	39664	39415	39904	39987	42040	44218	47606	61983
Расходы консолидированного бюджета субъекта, млн руб.	33117	104983	103024	107296	105943	108128	108222	119316	125689	160718
из них расходы муниципальных образований	15809	32688	41311	40173	40641	41040	41466	44201	46659	61452
Поступление налогов, сборов и иных обязательных платежей в бюджетную систему Российской Федерации, млн руб.	30513	54506	70526	74580	78079	85478	98910	101088	111944	132049
Задолженность по налогам и сборам в бюджетную систему Российской Федерации, млн руб.	6711	5881	6668	7165	7119	7293	8577	10755	5466	4797
ЦЕНЫ										
Индекс потребительских цен (декабрь к декабрю предыдущего года), процентов	112,4	107,0	106,0	106,3	112,0	111,9	104,9	101,8	104,2	103,2
Стоимость фиксированного набора потребительских товаров и услуг (на конец года): руб.	6055,1	10472,4	11895,0	13012,1	14636,0	16118,1	16925,9	17119,4	17833,1	18486,8
в процентах к среднероссийской стоимости	129	120	121	121	122	120	119	116	115	115

¹⁾ Данные рассчитаны в соответствии с актуализированной методикой расчета баланса трудовых ресурсов и оценки затрат труда.

²⁾ Данные за 2016 – 2017 гг. приведены не включая одновременную денежную выплату в размере 5 тысяч рублей, назначенную в соответствии с Федеральным законом от 22 ноября 2016 г. № 385-ФЗ. Средний размер назначенных пенсий, включая одновременную денежную выплату, составил по состоянию на 1 января 2017 г. – 17715 рублей, реальный размер назначенных пенсий по состоянию на 1 января 2017 г. – 137,0%, по состоянию на 1 января 2018 г. – 75,5%.

³⁾ В связи с отсутствием нормативно-правового акта, устанавливающего порядок государственного учета жилищного фонда в Российской Федерации, в том числе его государственного технического учета (включая техническую инвентаризацию), официальная статистическая информация о жилищном фонде начиная с 2013 г. формируется не по полному кругу единиц учета.

⁴⁾ Начиная с 2015 г. по данным Минпросвещения России. Данные выгружены из федерального сегмента электронной очереди по состоянию на 31 декабря 2018 г.

⁵⁾ До 2018 г. – охват детей дошкольного образования.

⁶⁾ С учетом переоценки (см. методологические пояснения к разделу).

⁷⁾ По коммерческим организациям (без субъектов малого предпринимательства).

⁸⁾ С 2015 г. данные приведены по агрегированному индексу производства по видам экономической деятельности «Добыча полезных ископаемых», «Обрабатывающие производства», «Обеспечение электрической энергией, газом и паром; кондиционирование воздуха», «Водоснабжение; водоотведение, организация сбора и утилизации отходов, деятельность по ликвидации загрязнений» (ОКВЭД2), до 2015 г. – по видам экономической деятельности «Добыча полезных ископаемых», «Обрабатывающие производства», «Производство и распределение электроэнергии, газа и воды» (ОКВЭД).

⁹⁾ Данные за 2015 – 2018 гг. уточнены по итогам ретроспективного пересчета индексов производства, проведенного в связи с переходом в расчеты индексов производства на новый базисный 2018 г.

¹⁰⁾ 2005 г. – в первоначально оприходованном весе.

¹¹⁾ С 2012 г. – включая протяженность улиц.

ХАБАРОВСКИЙ КРАЙ



Площадь территории – 787,6 тыс. км²

Климат умеренного пояса (муссонный)
Средняя температура января 2019 г.: -20,5°С
Средняя температура июля 2019 г.: +17,7°С

Население (оценка на 1 января 2020 г.), тыс. человек:

все население – 1315,7
городское – 1080,0
сельское – 235,7

Национальная структура населения
(по переписи на 14 октября 2010 г.), процентов к населению,
указавшему национальную принадлежность:

русские – 91,8	китайцы – 0,3
украинцы – 2,1	ульчи – 0,2
нанайцы – 0,8	нивхи – 0,2
корейцы – 0,6	эвены (ламуты) – 0,1
татары – 0,6	удэгейцы – 0,05
белорусы – 0,4	негидальцы – 0,04
эвенки – 0,3	орочи – 0,03
	другие национальности – 2,5

Плотность населения (на 1 января 2020 г.) – 1,7 человека на 1 км²

Муниципальные образования (на 1 января 2020 г.) – 232

в том числе:
муниципальные районы – 17
городские округа – 2
городские поселения – 22
сельские поселения – 191

Наиболее крупные города
(число жителей – оценка на 1 января 2020 г.), тыс. человек:

Хабаровск – 616,4
Комсомольск-на-Амуре – 244,8
Амурск – 38,9
Советская Гавань – 23,6
Николаевск-на-Амуре – 17,9

РАСПРЕДЕЛЕНИЕ ЧИСЛА МИГРАНТОВ ПО ОСНОВНЫМ ПОТОКАМ ПЕРЕДВИЖЕНИЯ в 2019 г.

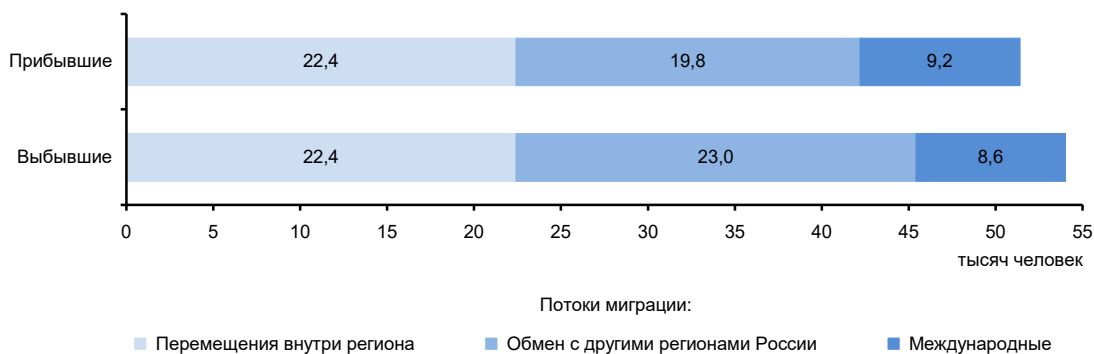

ЭКОНОМИКА КРАЯ в 2019 г.

В структуре валового регионального продукта в 2018 г. основными видами экономической деятельности являлись: транспортировка и хранение – 19,9%; торговля оптовая и розничная; ремонт автотранспортных средств и мотоциклов – 15,9; обрабатывающие производства – 9,9; государственное управление и обеспечение военной безопасности; социальное обеспечение – 8,6%.

В объеме инвестиций в основной капитал 42,7% заняли собственные средства, 57,3% – привлеченные средства.

Объем финансовых вложений, поступивших в экономику края, составил 370306 млн руб.

Сальдо прямых иностранных инвестиций, по данным Банка России, составило -149 млн долл. США¹⁾.

Индекс промышленного производства по сравнению с 2018 г. составил 102,5%, по видам экономической деятельности «Добыча полезных ископаемых» – 102,8, «Обрабатывающие производства» – 103,8, «Обеспечение электрической энергией, газом и паром; кондиционирование воздуха» – 96,2, «Водоснабжение; водоотведение, организация сбора и утилизации отходов, деятельность по ликвидации загрязнений» – 103,9%. В объеме отгруженных товаров собственного производства, выполненных работ и услуг собственными силами по добыче полезных ископаемых край занял 40 место в России (в федеральном округе – 9), по обрабатывающим производствам – 35 (1), по обеспечению электрической энергией, газом и паром; кондиционированию воздуха – 27 (3), по водоснабжению; водоотведению, организации сбора и утилизации отходов, деятельности по ликвидации загрязнений – 12 (1).

В сельском хозяйстве выращивают пшеницу, ячмень, овес, сою, картофель и овощи, кормовые культуры, плоды и ягоды. Животноводство имеет мясомолочное направление. Развита оленеводство (на севере края), звероводство и охотничий промысел.

Оборот розничной торговли составил 345,9 млрд руб., или 102,3% (в сопоставимых ценах) к 2018 г. По уровню оборота розничной торговли на душу населения край занял 7 место в Российской Федерации (в 2018 г. – 9 место). В структуре оборота розничной торговли удельный вес пищевых продуктов, включая напитки, и табачных изделий составил 59,6%, непродовольственных товаров – 40,4% (в 2018 г. – соответственно 59,3 и 40,7%).

Оборот общественного питания составил 19,5 млрд руб., или 103,8% (в сопоставимых ценах) к 2018 г.

Сальдированный финансовый результат (прибыль минус убыток) деятельности организаций составил 31675 млн руб.

Внешнеторговый оборот края составил 2767,1 млн долл. США, в том числе экспорт – 1870,0 млн долл. США, или 72,4% к уровню 2018 г., импорт – соответственно 897,1 млн долл. США и 166,5%.

¹⁾ Знак (-) означает снижение.

**УДЕЛЬНЫЙ ВЕС КРАЯ
В ОБЩЕРОССИЙСКИХ ОСНОВНЫХ
ЭКОНОМИЧЕСКИХ ПОКАЗАТЕЛЯХ**

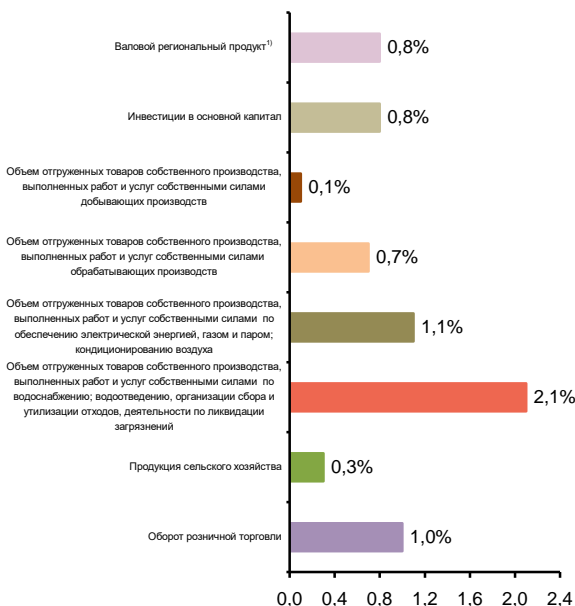

**СТРУКТУРА ВАЛОВОГО РЕГИОНАЛЬНОГО ПРОДУКТА
ПО ОТРАСЛЯМ ЭКОНОМИКИ¹⁾**
(в текущих основных ценах)



¹⁾ 2018 г.

**СТРУКТУРА ОБЪЕМА ОТГРУЖЕННЫХ ТОВАРОВ
СОБСТВЕННОГО ПРОИЗВОДСТВА, ВЫПОЛНЕННЫХ
РАБОТ И УСЛУГ СОБСТВЕННЫМИ СИЛАМИ
ОБРАБАТЫВАЮЩИХ ПРОИЗВОДСТВ
ПО ВИДАМ ЭКОНОМИЧЕСКОЙ ДЕЯТЕЛЬНОСТИ**

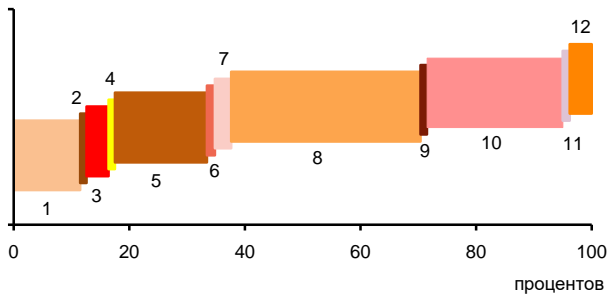

- 1 – Производство пищевых продуктов; производство напитков; производство табачных изделий (11,5%)
- 2 – Производство текстильных изделий; производство одежды; производство кожи и изделий из кожи (0,1%)
- 3 – Обработка древесины и производство изделий из дерева и пробки, кроме мебели, производство изделий из соломки и материалов для плетения (3,8%)
- 4 – Производство бумаги и бумажных изделий; деятельность полиграфическая и копирование носителей информации (0,1%)
- 5 – Производство кокса и нефтепродуктов; производство резиновых и пластмассовых изделий (15,9%)
- 6 – Производство химических веществ и химических продуктов; производство лекарственных средств и материалов, применяемых в медицинских целях (1,4%)
- 7 – Производство прочей неметаллической минеральной продукции (2,8%)
- 8 – Производство металлургическое; производство готовых металлических изделий, кроме машин и оборудования (36,8%)
- 9 – Производство компьютеров, электронных и оптических изделий; производство электрического оборудования (0,1%)
- 10 – Производство машин и оборудования, не включенных в другие группировки; производство автотранспортных средств, прицепов и полуприцепов; производство прочих транспортных средств и оборудования (23,5%)
- 11 – Производство мебели; производство прочих готовых изделий (0,2%)
- 12 – Ремонт и монтаж машин и оборудования (3,8%)

**УДЕЛЬНЫЙ ВЕС ПРОДУКЦИИ
РАСТЕНИЕВОДСТВА И ЖИВОТНОВОДСТВА
В ПРОДУКЦИИ СЕЛЬСКОГО ХОЗЯЙСТВА**

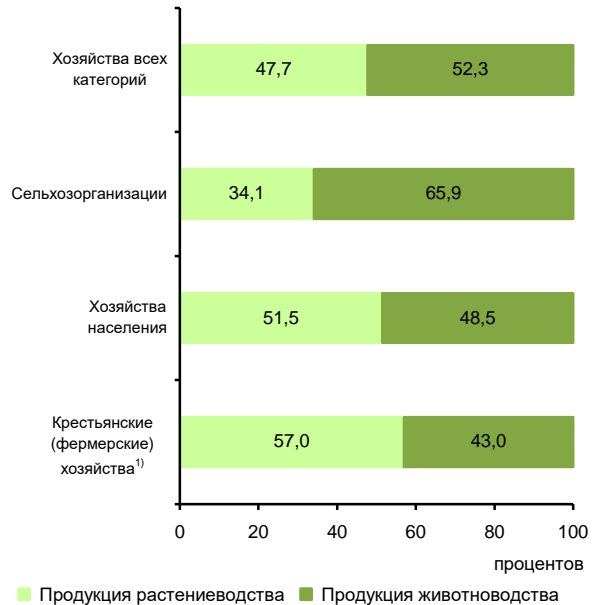

■ Продукция растениеводства ■ Продукция животноводства

¹⁾ Включая индивидуальных предпринимателей.

СТРУКТУРА ВНЕШНЕЙ ТОРГОВЛИ

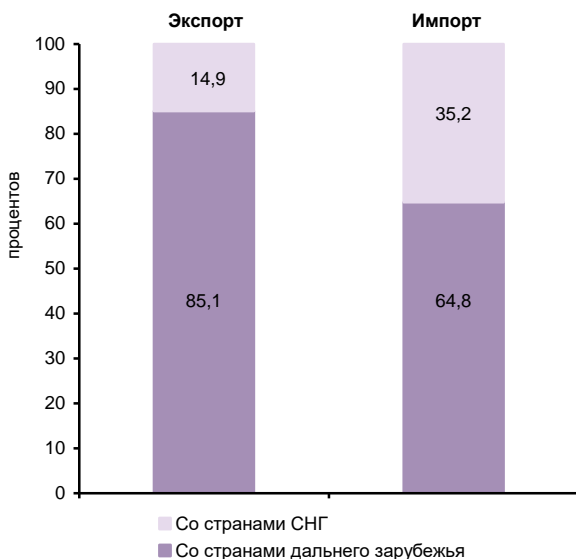

**СТРУКТУРА ДЕНЕЖНЫХ ДОХОДОВ НАСЕЛЕНИЯ
(в процентах от общего объема денежных доходов населения)**

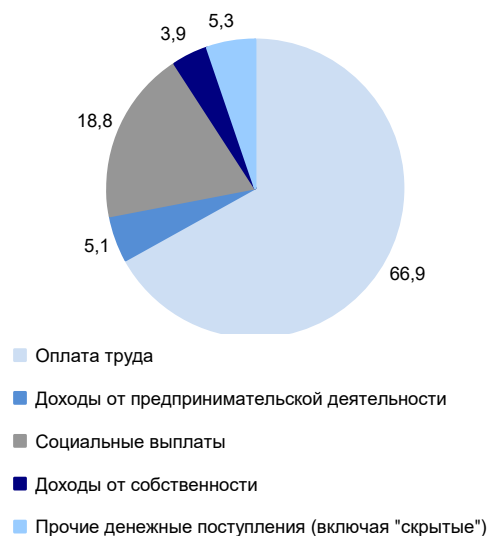

ОСНОВНЫЕ СОЦИАЛЬНО-ЭКОНОМИЧЕСКИЕ ПОКАЗАТЕЛИ

	2005	2010	2012	2013	2014	2015	2016	2017	2018	2019
НАСЕЛЕНИЕ										
Численность населения (оценка на конец года), тыс. человек	1376,3	1342,9	1342,1	1339,9	1338,3	1334,5	1333,3	1328,3	1321,5	1315,7
в том числе:										
мужчины	654,4	639,2	640,1	638,8	638,6	636,6	636,2	633,2	629,5	626,6
женщины	721,9	703,7	702,0	701,1	699,7	697,9	697,1	695,1	692,0	689,1
Из общей численности – население в трудоспособном возрасте, тыс. человек	903,2	853,2	833,9	821,8	809,8	795,2	784,6	773,6	762,2	768,8
Число родившихся на 1000 человек населения	11,1	12,9	13,8	13,9	14,0	14,3	13,4	12,0	11,4	10,9
Число умерших на 1000 человек населения	16,6	14,6	13,6	13,3	13,3	13,4	13,1	13,0	12,8	13,3
Естественный прирост, убыль (-) на 1000 человек населения	-5,5	-1,7	0,2	0,6	0,7	0,9	0,3	-1,0	-1,4	-2,4
Ожидаемая продолжительность жизни при рождении, число лет:										
все население	61,72	65,68	67,13	67,92	68,01	68,72	69,13	69,74	70,19	70,05
мужчины	55,32	59,59	61,27	62,13	62,24	63,21	63,52	64,23	64,75	64,44
женщины	69,39	72,36	73,31	73,96	73,99	74,36	74,90	75,30	75,58	75,72
ТРУД										
Среднегодовая численность занятых ¹⁾ , тыс. человек	...	692,1	705,9	708,6	700,6	683,0	693,9	690,9	691,8	667,8
Численность работников, занятых в государственных органах и органах местного самоуправления, тыс. человек	19,1	20,5	19,9	19,7	29,7	27,6	26,9	27,7	27,6	28,2
Численность безработных, тыс. человек	43,1	65,9	47,6	42,2	43,9	38,9	36,6	35,7	27,3	26,8
Уровень безработицы, процентов	5,8	8,9	6,4	5,7	5,9	5,3	5,0	4,8	3,8	3,8
Численность незанятых граждан, состоящих на учете в органах службы занятости населения в целях поиска подходящей работы (на конец года), тыс. человек	34,5	27,0	16,0	14,7	10,3	11,1	8,6	7,3	6,3	6,4
из них признаны безработными	27,3	25,0	14,8	12,4	8,9	9,0	7,5	6,3	5,5	5,8
УРОВЕНЬ ЖИЗНИ НАСЕЛЕНИЯ И СОЦИАЛЬНАЯ СФЕРА										
Среднедушевые денежные доходы (в месяц), руб.	9654	22479	25689	29213	31197	35460	36565	37098	39084	41459
Реальные денежные доходы населения, в процентах к предыдущему году	108,5	104,7	102,7	107,5	99,4	97,4	95,5	97,8	101,5	100,7
Потребительские расходы в среднем на душу населения (в месяц), руб.	6157	14623	18653	24011	25992	28169	29803	31112	32997	35213
Среднемесячная номинальная начисленная заработная плата работников организаций, руб.	11336	22657	31076	34132	36781	38041	40109	42465	47153	50213
Средний размер назначенных пенсий ²⁾ , руб.	2925	8817	10650	11697	12716	14123	14494	15446	16273	17159
Реальный размер назначенных пенсий ²⁾ , в процентах к предыдущему году	110,2	111,5	104,8	103,4	97,3	101,0	97,0	104,2	100,2	102,0
Численность пенсионеров, состоящих на учете в системе Пенсионного фонда Российской Федерации, тыс. человек	366	382	385	386	386	388	388	386	385	380
Доля численности населения с денежными доходами ниже величины прожиточного минимума к общей численности населения субъекта, процентов	20,7	15,9	14,3	12,5	13,4	14,1	13,0	12,5	12,2	12,2
Потребление продуктов питания на душу населения в год, кг:										
мясо и мясопродукты, включая субпродукты II категории и жир-сырец	64	77	82	81	80	76	79	77	77	76
молоко и молочные продукты	189	206	207	204	200	196	201	198	198	198
картофель	135	114	99	91	84	79	75	80	80	74
овощи и продовольственные бахчевые культуры	110	114	117	114	115	117	116	123	121	119
хлебные продукты (хлеб и макаронные изделия в пересчете на муку, мука, крупа, бобовые)	126	123	123	121	121	117	117	117	116	115

**ДАЛЬНЕВОСТОЧНЫЙ ФЕДЕРАЛЬНЫЙ ОКРУГ
ХАБАРОВСКИЙ КРАЙ**

Продолжение

	2005	2010	2012	2013	2014	2015	2016	2017	2018	2019
Общая площадь жилых помещений, приходящая в среднем на одного жителя ³⁾ (на конец года) – всего, м ²	20,4	21,8	22,3	22,4	22,8	23,1	23,3	23,5	23,8	24,1
в городских поселениях	20,9	22,2	22,6	22,8	23,1	23,3	23,6	23,7	24,0	24,3
в сельской местности	18,1	20,3	20,9	20,9	21,5	21,9	22,3	22,6	22,9	23,4
Численность граждан, пользующихся социальной поддержкой по оплате жилого помещения и коммунальных услуг, тыс. человек	344,0	306,4	306,9	295,2	301,9	286,6	290,0	282,8	280,2	279,0
Среднемесячный размер социальной поддержки на одного пользователя, руб.	308	897	925	1000	957	1016	1005	1002	984	959
Число семей, получивших субсидии на оплату жилого помещения и коммунальных услуг, тыс.	81,5	38,7	35,7	34,3	34,4	29,1	35,1	33,5	33,4	33,5
Среднемесячный размер субсидий на одну семью, руб.	506	1276	1158	1417	1316	1332	1543	1597	1579	1582
Численность детей, стоящих на учете для определения в дошкольные образовательные организации ⁴⁾ :										
всего, человек	9069	10853	2228	1279	1232	25049	26238	23961	22340	22121
на 1000 детей в возрасте 1 – 6 лет	119	126	25	14	12	246	249	223	208	212
Валовой коэффициент охвата дошкольным образованием, в процентах от численности детей в возрасте 1 – 6 лет ⁵⁾	59,1	64,4	67,5	69,1	67,7	67,2	66,5	67,0	68,7	70,7
Численность обучающихся по образовательным программам начального, основного и среднего общего образования, тыс. человек	150	126	128	129	130	134	139	143	146	149
Численность студентов, обучающихся по программам подготовки среднего профессионального образования, тыс. человек:										
квалифицированных рабочих, служащих	22,3	10,5	8,8	8,4	8,4	8,0	6,4	6,2	6,1	6,1
специалистов среднего звена	32,6	23,7	22,4	22,4	22,5	23,8	24,9	26,1	27,1	28,1
Численность студентов, обучающихся по программам бакалавриата, специалитета, магистратуры, тыс. человек	88,9	84,5	73,1	68,7	64,1	55,7	50,5	47,7	45,9	42,6
Численность врачей, человек:										
всего, тыс.	8,3	8,2	8,0	7,8	7,6	7,1	7,7	7,6	7,6	7,4
на 10 000 человек населения	60,5	61,1	59,8	57,9	56,4	53,5	58,0	57,5	57,2	56,4
Численность среднего медицинского персонала, человек:										
всего, тыс.	14,4	13,9	14,5	14,3	13,8	14,7	14,4	14,7	13,4	13,2
на 10 000 человек населения	104,9	103,8	107,7	106,5	103,0	110,4	107,9	110,7	101,1	100,2
Число больничных организаций	110	85	91	77	69	65	64	66	67	67
Число больничных коек:										
всего, тыс.	15,2	13,1	13,7	13,3	12,0	11,6	11,3	11,4	11,7	11,3
на 10 000 человек населения	111	97	102	100	89	87	85	86	89	86
Число амбулаторно-поликлинических организаций	335	177	219	195	176	281	296	280	296	281
Мощность амбулаторно-поликлинических организаций, посещений в смену:										
всего, тыс.	36,5	36,6	38,9	38,4	41,9	40,7	44,2	43,6	43,0	42,7
на 10 000 человек населения	265	273	290	287	313	305	332	329	325	324
ВАЛОВОЙ РЕГИОНАЛЬНЫЙ ПРОДУКТ										
Валовой региональный продукт:										
всего, млн руб.	161194	353590	437994	498067	539339	595793	627406	648395	710640	...
на душу населения, руб.	116258	262686	326307	371416	402760	445810	470347	487223	536378	...
Индекс физического объема валового регионального продукта, в процентах к предыдущему году	104,2	111,0	100,5	101,3	101,0	95,7	100,1	101,1	101,9	...

	2005	2010	2012	2013	2014	2015	2016	2017	2018	2019
ИНВЕСТИЦИИ										
Инвестиции в основной капитал (в фактически действовавших ценах), млн руб.	39166	156439	179907	150078	128692	114008	120091	121185	143706	161488
Индекс физического объема инвестиций в основной капитал, в процентах к предыдущему году	101,8	152,2	94,7	80,7	83,2	78,3	97,9	98,5	113,5	104,4
Удельный вес инвестиций в основной капитал, финансируемых за счет бюджетных средств, в общем объеме инвестиций, процентов	21,2	12,5	14,3	21,3	20,9	18,2	21,7	18,9	21,5	12,8
в том числе за счет федерального бюджета	9,0	9,4	9,4	15,7	13,3	12,5	16,5	12,4	16,7	9,3
ОСНОВНЫЕ ФОНДЫ										
Наличие основных фондов ⁶⁾ (на конец года; по полной учетной стоимости), млн руб.	437286	809105	1203168	1353020	1358317	1458497	1589042	1623543	1722484	2954280
Ввод в действие основных фондов, млн руб.	21233	52343	193098	152006	116862	79297	95340	65030	104715	257845
Степень износа основных фондов ⁷⁾ (на конец года), процентов	34,0	33,5	29,4	28,3	30,9	34,6	37,5	39,4	41,8	42,9
Удельный вес полностью изношенных основных фондов ⁷⁾ (на конец года; по полной учетной стоимости; в процентах от общего объема основных фондов)	7,8	6,1	4,8	5,9	6,4	7,5	9,1	9,8	10,2	11,9
ПРЕДПРИЯТИЯ И ОРГАНИЗАЦИИ										
Число предприятий и организаций (на конец года; по данным государственной регистрации)	42274	41649	42068	43547	44930	46136	45405	42172	40478	36916
ПРОМЫШЛЕННОЕ ПРОИЗВОДСТВО										
Объем отгруженных товаров собственного производства, выполненных работ и услуг собственными силами по видам экономической деятельности, млн руб.:										
добыча полезных ископаемых							71566	78459	91358	22102
обрабатывающие производства							208358	244085	271571	353833
обеспечение электрической энергией, газом и паром; кондиционирование воздуха							51142	53619	57061	61521
водоснабжение; водоотведение, организация сбора и утилизации отходов, деятельность по ликвидации загрязнений							7059	6805	8244	27390
Индекс промышленного производства ^{8);9)} , в процентах к предыдущему году	104,5	111,0	109,6	102,2	102,5	99,4	108,4	109,1	100,3	102,5
Индекс производства по видам экономической деятельности ⁹⁾ , в процентах к предыдущему году										
добыча полезных ископаемых						98,8	97,7	118,2	103,2	102,8
обрабатывающие производства						98,7	115,7	107,7	97,9	103,8
обеспечение электрической энергией, газом и паром; кондиционирование воздуха						103,3	96,2	99,7	103,7	96,2
водоснабжение; водоотведение, организация сбора и утилизации отходов, деятельность по ликвидации загрязнений						103,2	104,9	92,7	99,2	103,9
СЕЛЬСКОЕ ХОЗЯЙСТВО										
Продукция сельского хозяйства в хозяйствах всех категорий (в фактически действовавших ценах), млн руб.	7478	14839	15346	15265	16709	17439	16347	16702	17099	14586
Индекс производства продукции сельского хозяйства в хозяйствах всех категорий, в процентах к предыдущему году	94,6	97,3	99,5	92,3	101,0	87,7	89,7	102,5	100,4	81,3

**ДАЛЬНЕВОСТОЧНЫЙ ФЕДЕРАЛЬНЫЙ ОКРУГ
ХАБАРОВСКИЙ КРАЙ**

Продолжение

	2005	2010	2012	2013	2014	2015	2016	2017	2018	2019
Посевная площадь всех сельскохозяйственных культур в хозяйствах всех категорий, тыс. га	77,3	68,3	72,5	68,1	75,3	69,6	68,6	75,5	80,7	72,0
Структура посевных площадей сельскохозяйственных культур в хозяйствах всех категорий, в процентах от всей посевной площади:										
зерновые и зернобобовые культуры	11,3	8,8	12,1	12,5	12,6	12,4	13,3	11,3	12,5	12,8
технические культуры	15,1	22,1	19,5	27,7	32,3	35,9	36,9	44,3	54,6	55,5
картофель и овощебахчевые культуры	29,3	25,8	21,4	20,3	17,0	17,8	16,0	13,6	12,8	14,2
кормовые культуры	44,3	43,3	47,0	39,5	38,1	33,9	33,9	30,8	20,1	17,5
Поголовье скота в хозяйствах всех категорий (на конец года), тыс. голов:										
крупный рогатый скот в том числе коровы	38,0	26,9	26,4	24,5	22,1	21,0	19,5	18,1	17,7	16,7
свины	17,9	13,4	12,1	10,7	10,0	9,3	8,5	7,1	7,1	6,6
овцы и козы	55,9	62,6	67,3	61,3	53,7	54,5	52,4	39,2	18,8	15,0
7,2	6,2	7,2	6,9	7,3	6,6	5,6	5,9	6,2	6,6	
Производство в хозяйствах всех категорий, тыс. т:										
зерно (в весе после доработки)	8,9	5,5	13,6	9,5	19,0	14,8	11,6	16,6	19,1	9,3
семена подсолнечника (в весе после доработки) ¹⁰⁾	0,0	0,0	0,0	0,0	0,0	0,0	0,0	0,0	0,0	0,0
бобы соевые (в весе после доработки) ¹⁰⁾	11,0	14,3	16,0	16,3	33,6	29,4	26,0	44,1	61,0	32,3
картофель	252,0	218,2	183,8	158,1	152,1	139,9	99,9	111,1	117,8	68,7
овощи	70,9	52,5	54,8	46,7	50,4	44,7	45,0	48,4	47,8	35,5
скот и птица на убой (в убойном весе)	15,5	22,5	22,4	22,2	21,7	17,2	17,5	12,0	10,0	9,2
молоко	58,1	50,8	47,9	43,5	40,2	35,4	32,7	26,9	26,6	25,4
яйца, млн шт.	272,0	298,7	292,0	304,8	314,5	274,1	279,9	290,6	305,1	306,4
СТРОИТЕЛЬСТВО										
Объем работ, выполненных по виду деятельности «Строительство» (в фактически действовавших ценах), млн руб.	23505,7	70828,1	69609,8	61327,8	56177,2	59323,0	59775,1	58097,5	70824,3	66401,7
Индекс физического объема работ, выполненных по виду деятельности «Строительство», в процентах к предыдущему году	108,2	161,9	98,4	86,4	88,2	88,7	95,4	92,1	117,0	86,2
Ввод в действие жилых домов, тыс. м ² общей площади жилых помещений	195	315	344	325	444	450	366	270	274	295
Удельный вес жилых домов, построенных населением за счет собственных и привлеченных средств, в общем вводе жилья, процентов	15,9	15,9	28,3	28,3	21,3	34,7	42,7	47,8	44,2	40,0
Ввод в действие мощностей:										
дошкольных образовательных организаций, мест	–	20	345	840	470	830	–	650	20	–
общеобразовательных организаций, учебных мест	–	80	80	750	20	1000	–	800	80	400
больничных организаций, коек	93	167	–	77	–	–	–	–	–	–
амбулаторно-поликлинических организаций, посещений в смену	50	340	170	75	112	–	–	43	50	140
ТОРГОВЛЯ И УСЛУГИ НАСЕЛЕНИЮ										
Оборот розничной торговли (в фактически действовавших ценах):										
всего, млн руб.	60480	144975	184692	210413	239263	271562	291098	307593	324055	345886
на душу населения, руб.	43620	107703	137596	156908	178673	203200	218227	231134	244591	262321
Индекс физического объема оборота розничной торговли, в процентах к предыдущему году	113,5	106,2	104,9	106,5	105,1	95,3	99,7	102,7	102,3	102,3
Оборот общественного питания (в фактически действовавших ценах), млн руб.	3612	7683	9774	11681	13635	15567	16404	17197	18087	19506
Индекс физического объема оборота общественного питания, в процентах к предыдущему году	105,7	105,4	106,2	109,9	105,2	100,6	100,8	102,2	102,9	103,8
Объем платных услуг населению (в фактически действовавших ценах), млн руб.	38344	80300	98034	109646	118596	125494	135420	140378	147227	146640
Индекс физического объема платных услуг населению, в процентах к предыдущему году	104,9	100,1	104,5	105,9	101,0	98,3	99,4	100,4	100,1	92,4

	2005	2010	2012	2013	2014	2015	2016	2017	2018	2019
ТРАНСПОРТ										
Эксплуатационная длина железнодорожных путей общего пользования (на конец года), км	2099	2099	2126	2126	2126	2126	2144	2144	2144	2144
Протяженность автомобильных дорог общего пользования с твердым покрытием (на конец года), км	4844	5856	6303	8450	9332	9758	9415	9377	9654	9812
Грузооборот автомобильного транспорта, млн т·км	965	934	1144	1135	1100	1206	1127	975	884	904
Пассажирооборот автобусного транспорта общего пользования, млн пассажиро-километров	1530	1709	1575	1395	1260	1149	1155	1290	1119	960
ИНФОРМАЦИОННЫЕ И КОММУНИКАЦИОННЫЕ ТЕХНОЛОГИИ										
Удельный вес домашних хозяйств, имевших широкополосный доступ к сети Интернет, в общем числе домашних хозяйств, процентов					60,5	52,2	71,7	73,2	79,7	75,5
Удельный вес населения, использовавшего сеть Интернет, в общей численности населения, процентов					72,3	77,1	81,5	78,3	85,9	83,3
Удельный вес организаций, использовавших широкополосный доступ к сети Интернет, в общем числе обследованных организаций, процентов		62,7	85,0	87,0	88,9	87,1	89,2	87,6	89,4	90,2
Число подключенных абонентских устройств мобильной связи на 1000 человек населения (на конец года), шт.	902,5	1673,4	1840,2	1911,6	1842,4	1846,4	1771,4	1775,3	1721,1	1852,5
Число активных абонентов широкополосного доступа к сети Интернет на 100 человек населения (на конец года), единиц: фиксированного мобильного			14,8 70,1	15,3 74,2	17,6 77,3	18,1 81,9	19,1 81,0	20,8 86,0	21,1 91,8	25,3 101,7
ФИНАНСЫ										
Доходы консолидированного бюджета субъекта, млн руб.	33013	74918	91249	106710	98449	90925	101795	109973	122245	132729
из них доходы муниципальных образований	14787	34945	47128	53791	48884	41755	43651	47960	52214	56009
Расходы консолидированного бюджета субъекта, млн руб.	35084	71495	97099	110357	113629	102124	106430	116313	132509	136738
из них расходы муниципальных образований	15501	35160	47240	53349	50753	42653	43615	48528	52766	56824
Поступление налогов, сборов и иных обязательных платежей в бюджетную систему Российской Федерации, млн руб.	28467	61203	88226	56467	98392	96477	110966	123877	128842	143527
Задолженность по налогам и сборам в бюджетную систему Российской Федерации, млн руб.	6639	5349	7888	9361	10018	10329	11918	10120	7369	5886
ЦЕНЫ										
Индекс потребительских цен (декабрь к декабрю предыдущего года), процентов	113,6	108,1	105,4	106,3	111,8	113,1	106,1	102,6	104,0	104,2
Стоимость фиксированного набора потребительских товаров и услуг (на конец года): руб.	6298,9	11271,1	13254,8	14292,5	15436,6	17206,9	17627,0	17848,0	18320,8	19092,8
в процентах к среднероссийской стоимости	134	129	134	133	128	128	124	121	118	119

¹⁾ Данные рассчитаны в соответствии с актуализированной методикой расчета баланса трудовых ресурсов и оценки затрат труда.

²⁾ Данные за 2016 – 2017 гг. приведены не включая одновременную денежную выплату в размере 5 тысяч рублей, назначенную в соответствии с Федеральным законом от 22 ноября 2016 г. № 385-ФЗ. Средний размер назначенных пенсий, включая одновременную денежную выплату, составил по состоянию на 1 января 2017 г. – 19494 рублей, реальный размер назначенных пенсий по состоянию на 1 января 2017 г. – 130,5%, по состоянию на 1 января 2018 г. – 77,4%.

³⁾ В связи с отсутствием нормативно-правового акта, устанавливающего порядок государственного учета жилищного фонда в Российской Федерации, в том числе его государственного технического учета (включая техническую инвентаризацию), официальная статистическая информация о жилищном фонде начиная с 2013 г. формируется не по полному кругу единиц учета.

⁴⁾ Начиная с 2015 г. по данным Минпросвещения России. Данные выгружены из федерального сегмента электронной очереди по состоянию на 31 декабря 2019 г.

⁵⁾ До 2018 г. – охват детей дошкольным образованием.

⁶⁾ С учетом переоценки (см. методологические пояснения к разделу).

⁷⁾ По коммерческим организациям (без субъектов малого предпринимательства).

⁸⁾ С 2015 г. данные приведены по агрегированному индексу производства по видам экономической деятельности «Добыча полезных ископаемых», «Обрабатывающие производства», «Обеспечение электрической энергией, газом и паром; кондиционирование воздуха», «Водоснабжение; водоотведение, организация сбора и утилизации отходов, деятельность по ликвидации загрязнений» (ОКВЭД2), до 2015 г. – по видам экономической деятельности «Добыча полезных ископаемых», «Обрабатывающие производства», «Производство и распределение электроэнергии, газа и воды» (ОКВЭД).

⁹⁾ Данные за 2015 – 2018 гг. уточнены по итогам ретроспективного пересчета индексов производства, проведенного в связи с переходом в расчетах индексов производства на новый базисный 2018 г.

¹⁰⁾ 2005 г. – в первоначально оприходованном виде.

АМУРСКАЯ ОБЛАСТЬ



Площадь территории – 361,9 тыс. км²

Климат муссонный

Средняя температура января 2019 г.: -23,4°С

Средняя температура июля 2019 г.: +19,0°С

Население (оценка на 1 января 2020 г.), тыс. человек:

все население – 790,0

городское – 535,1

сельское – 254,9

Национальная структура населения (по переписи на 14 октября 2010 г.), процентов к населению, указавшему национальную принадлежность:

русские – 94,3

украинцы – 2,0

белорусы – 0,5

армяне – 0,5

татары – 0,4

азербайджанцы – 0,4

эвенки – 0,2

другие национальности – 1,7

Наиболее крупные города

(число жителей – оценка на 1 января 2020 г.), тыс. человек:

Благовещенск – 226,4

Белогорск – 65,3

Свободный – 54,0

Тында – 33,2

Зея – 23,0

Плотность населения (на 1 января 2020 г.) – 2,2 человека на 1 км²

Муниципальные образования (на 1 января 2020 г.) – 285

в том числе:

муниципальные районы – 20

городские округа – 9

городские поселения – 15

сельские поселения – 241

РАСПРЕДЕЛЕНИЕ ЧИСЛА МИГРАНТОВ ПО ОСНОВНЫМ ПОТОКАМ ПЕРЕДВИЖЕНИЯ в 2019 г.

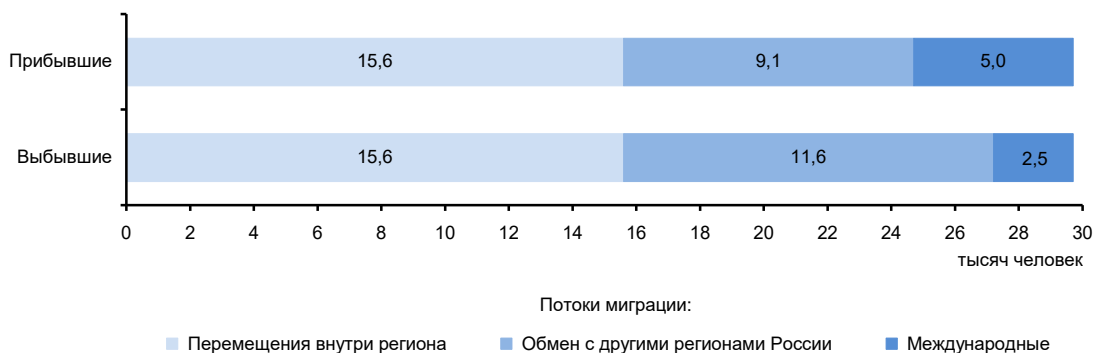

ЭКОНОМИКА ОБЛАСТИ в 2019 г.

В структуре валового регионального продукта в 2018 г. основными видами экономической деятельности являлись: транспортировка и хранение – 14,9%; строительство – 14,5%; торговля оптовая и розничная; ремонт автотранспортных средств и мотоциклов – 12,6; добыча полезных ископаемых – 10,4%.

В объеме инвестиций в основной капитал 57,6% заняли собственные средства, 42,4% – привлеченные средства.

Объем финансовых вложений, поступивших в экономику области, составил 70948 млн руб.

Сальдо прямых иностранных инвестиций, по данным Банка России, составило 208 млн долл. США.

Индекс промышленного производства по сравнению с 2018 г. составил 109,9%, по видам экономической деятельности «Добыча полезных ископаемых» – 115,9, «Обрабатывающие производства» – 101,5, «Обеспечение электрической энергией, газом и паром; кондиционирование воздуха» – 105,5, «Водоснабжение; водоотведение, организация сбора и утилизации отходов, деятельность по ликвидации загрязнений» – 100,6%. В объеме отгруженных товаров собственного производства, выполненных работ и услуг собственными силами по добыче полезных ископаемых область заняла 27 место в России (в федеральном округе – 4), по обрабатывающим производствам – 73 (9), по обеспечению электрической энергией, газом и паром; кондиционированию воздуха – 37 (4), по водоснабжению; водоотведению, организации сбора и утилизации отходов, деятельности по ликвидации загрязнений – 65 (5).

Ведущие направления сельского хозяйства: выращивание сои, зерновое земледелие и мясомолочное животноводство. На севере области занимаются оленеводством, в юго-восточной и местами в средней части развито пчеловодство, в лесных районах - пушной промысел.

Оборот розничной торговли составил 183,0 млрд руб., или 101,5% (в сопоставимых ценах) к 2018 г. По уровню оборота розничной торговли на душу населения область заняла 22 место в Российской Федерации (в 2018 г. – 24 место). В структуре оборота розничной торговли удельный вес пищевых продуктов, включая напитки, и табачных изделий составил 48,1%, непродовольственных товаров – 51,9% (в 2018 г. – соответственно 47,8 и 52,2%).

Оборот общественного питания составил 6,5 млрд руб., или 101,7% (в сопоставимых ценах) к 2018 г.

Сальдированный финансовый результат (прибыль минус убыток) деятельности организаций составил 26508 млн руб.

Внешнеторговый оборот области составил 756,4 млн долл. США, в том числе экспорт – 480,4 млн долл. США, или 129,2% к уровню 2018 г., импорт – соответственно 276,0 млн долл. США и 88,3%.

**УДЕЛЬНЫЙ ВЕС ОБЛАСТИ
В ОБЩЕРОССИЙСКИХ ОСНОВНЫХ
ЭКОНОМИЧЕСКИХ ПОКАЗАТЕЛЯХ**

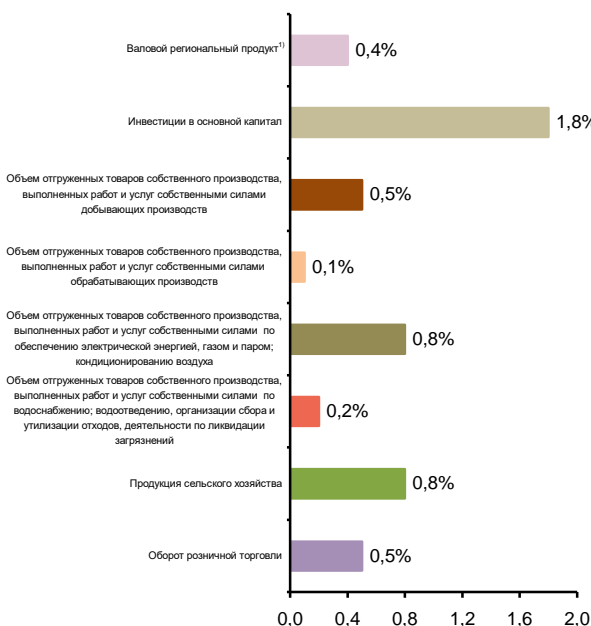

**СТРУКТУРА ВАЛОВОГО РЕГИОНАЛЬНОГО ПРОДУКТА
ПО ОТРАСЛЯМ ЭКОНОМИКИ¹⁾**
(в текущих основных ценах)

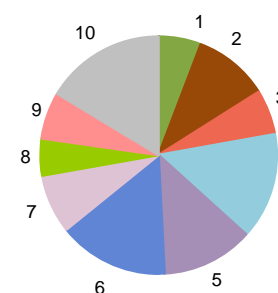

- 1 – Сельское, лесное хозяйство, охота, рыболовство и рыбоводство (5,7%)
- 2 – Добыча полезных ископаемых (10,4%)
- 3 – Обеспечение электрической энергией, газом и паром; кондиционирование воздуха (6,0%)
- 4 – Строительство (14,5%)
- 5 – Торговля оптовая и розничная; ремонт автотранспортных средств и мотоциклов (12,6%)
- 6 – Транспортировка и хранение (14,9%)
- 7 – Государственное управление и обеспечение военной безопасности; социальное обеспечение (8,1%)
- 8 – Образование (5,1%)
- 9 – Деятельность в области здравоохранения и социальных услуг (6,2%)
- 10 – Прочие виды экономической деятельности (16,5%)

¹⁾ 2018 г.

**СТРУКТУРА ОБЪЕМА ОТГРУЖЕННЫХ ТОВАРОВ
СОБСТВЕННОГО ПРОИЗВОДСТВА, ВЫПОЛНЕННЫХ
РАБОТ И УСЛУГ СОБСТВЕННЫМИ СИЛАМИ
ОБРАБАТЫВАЮЩИХ ПРОИЗВОДСТВ
ПО ВИДАМ ЭКОНОМИЧЕСКОЙ ДЕЯТЕЛЬНОСТИ**

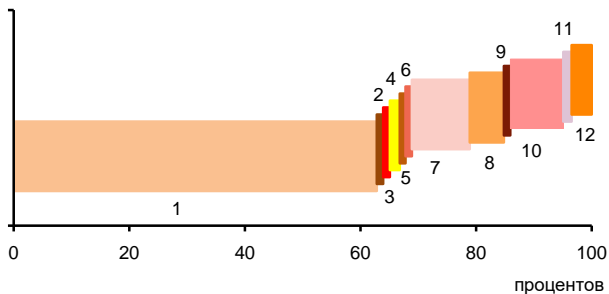

- 1 – Производство пищевых продуктов; производство напитков; производство табачных изделий (67,8%)
- 2 – Производство текстильных изделий; производство одежды; производство кожи и изделий из кожи (0,1%)
- 3 – Обработка древесины и производство изделий из дерева и пробки, кроме мебели, производство изделий из соломки и материалов для плетения (1,2%)
- 4 – Производство бумаги и бумажных изделий; деятельность полиграфическая и копирование носителей информации (0,7%)
- 5 – Производство кокса и нефтепродуктов; производство резиновых и пластмассовых изделий (1,0%)
- 6 – Производство химических веществ и химических продуктов; производство лекарственных средств и материалов, применяемых в медицинских целях (0,1%)
- 7 – Производство прочей неметаллической минеральной продукции (10,0%)
- 8 – Производство металлургическое; производство готовых металлических изделий, кроме машин и оборудования (5,9%)
- 9 – Производство компьютеров, электронных и оптических изделий; производство электрического оборудования (0,1%)
- 10 – Производство машин и оборудования, не включенных в другие группировки; производство автотранспортных средств, прицепов и полуприцепов; производство прочих транспортных средств и оборудования (9,2%)
- 11 – Производство мебели; производство прочих готовых изделий (0,4%)
- 12 – Ремонт и монтаж машин и оборудования (3,5%)

**УДЕЛЬНЫЙ ВЕС ПРОДУКЦИИ
РАСТЕНИЕВОДСТВА И ЖИВОТНОВОДСТВА
В ПРОДУКЦИИ СЕЛЬСКОГО ХОЗЯЙСТВА**

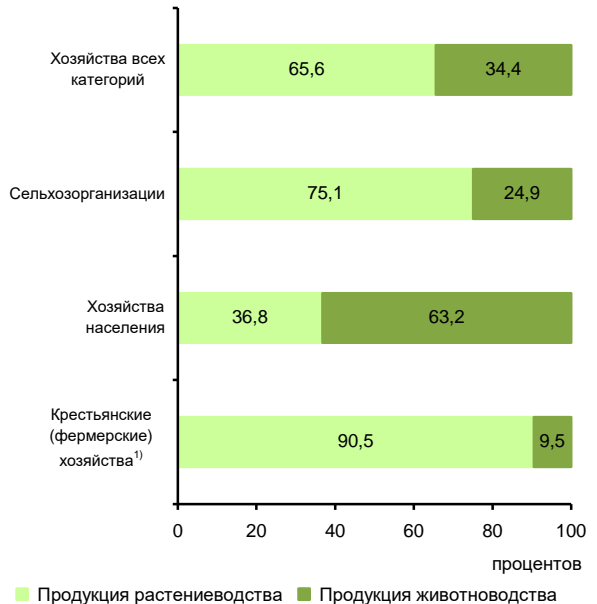

¹⁾ Включая индивидуальных предпринимателей.

СТРУКТУРА ВНЕШНЕЙ ТОРГОВЛИ

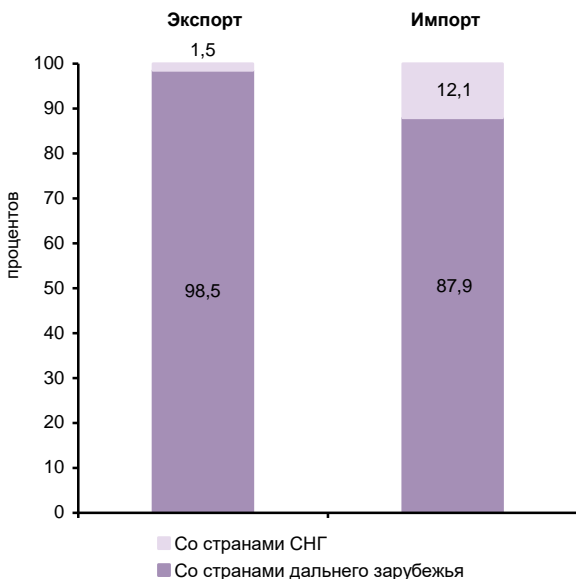

**СТРУКТУРА ДЕНЕЖНЫХ ДОХОДОВ НАСЕЛЕНИЯ
(в процентах от общего объема денежных доходов населения)**



ОСНОВНЫЕ СОЦИАЛЬНО-ЭКОНОМИЧЕСКИЕ ПОКАЗАТЕЛИ

	2005	2010	2012	2013	2014	2015	2016	2017	2018	2019
НАСЕЛЕНИЕ										
Численность населения (оценка на конец года), тыс. человек	861,0	828,7	816,9	811,3	809,9	805,7	801,8	798,4	793,2	790,0
в том числе:										
мужчины	410,0	393,0	386,6	383,6	384,1	381,4	379,3	377,8	375,4	374,7
женщины	451,0	435,7	430,3	427,7	425,8	424,3	422,5	420,6	417,8	415,3
Из общей численности – население в трудоспособном возрасте, тыс. человек	557,1	515,9	493,9	482,3	475,6	465,8	457,8	452,0	445,8	453,1
Число родившихся на 1000 человек населения	12,3	13,8	14,3	14,1	13,7	13,3	12,9	11,8	11,1	10,0
Число умерших на 1000 человек населения	17,2	15,3	14,7	13,9	13,9	13,9	13,7	13,4	13,4	14,0
Естественный прирост, убыль (-) на 1000 человек населения	-4,9	-1,5	-0,4	0,2	-0,2	-0,6	-0,8	-1,6	-2,3	-4,0
Ожидаемая продолжительность жизни при рождении, число лет:										
все население	60,22	64,36	65,12	66,38	67,00	67,27	68,28	69,06	69,11	68,66
мужчины	53,98	58,51	59,26	60,59	61,32	61,64	62,65	63,66	64,06	63,52
женщины	67,76	70,95	71,51	72,59	73,04	73,26	74,20	74,61	74,17	73,91
ТРУД										
Среднегодовая численность занятых ¹⁾ , тыс. человек	...	423,2	412,2	405,5	406,3	393,2	395,5	390,6	387,9	387,7
Численность работников, занятых в государственных органах и органах местного самоуправления, тыс. человек	12,2	12,8	12,3	12,4	17,2	16,7	16,7	16,8	17,5	16,4
Численность безработных, тыс. человек	41,4	29,6	22,7	25,7	23,5	24,0	24,6	24,3	22,8	21,9
Уровень безработицы, процентов	9,9	6,9	5,3	6,1	5,6	5,8	5,9	5,9	5,6	5,4
Численность незанятых граждан, состоящих на учете в органах службы занятости населения в целях поиска подходящей работы (на конец года), тыс. человек	20,1	14,6	14,9	13,3	13,0	14,3	12,5	11,3	10,3	9,1
из них признаны безработными	19,5	14,0	14,4	12,6	12,2	13,7	11,9	10,8	9,8	8,6
УРОВЕНЬ ЖИЗНИ НАСЕЛЕНИЯ И СОЦИАЛЬНАЯ СФЕРА										
Среднедушевые денежные доходы (в месяц), руб.	5988	14323	21800	23036	25385	28240	27976	29213	30937	33304
Реальные денежные доходы населения, в процентах к предыдущему году	109,6	100,4	113,3	104,4	101,9	96,1	92,1	101,1	102,4	101,7
Потребительские расходы в среднем на душу населения (в месяц), руб.	3876	9599	14696	17780	20183	21622	22188	22892	24938	26407
Среднемесячная номинальная начисленная заработная плата работников организаций, руб.	9392	21208	26789	30542	32397	32902	33837	37368	42315	47234
Средний размер назначенных пенсий ²⁾ , руб.	2538	7591	9157	10046	10947	12172	12551	13472	14230	15038
Реальный размер назначенных пенсий ³⁾ , в процентах к предыдущему году	111,2	110,3	103,0	102,0	98,6	100,7	98,5	105,8	100,5	101,0
Численность пенсионеров, состоящих на учете в системе Пенсионного фонда Российской Федерации, тыс. человек	215	228	231	232	233	235	235	234	235	231
Доля численности населения с денежными доходами ниже величины прожиточного минимума к общей численности населения субъекта, процентов	30,1	23,7	16,0	16,2	14,8	15,2	17,0	16,7	15,6	15,7
Потребление продуктов питания на душу населения в год, кг:										
мясо и мясопродукты, включая субпродукты II категории и жир-сырец	48	57	63	66	65	64	64	61	65	65
молоко и молочные продукты	149	150	152	158	154	157	156	173	178	194
картофель	149	130	119	115	122	115	114	131	133	128
овощи и плодово-ягодные бахчевые культуры	100	113	118	113	109	113	113	128	129	129
хлебные продукты (хлеб и макаронные изделия в пересчете на муку, мука, крупа, бобовые)	133	121	127	133	135	135	135	137	136	137

**ДАЛЬНЕВОСТОЧНЫЙ ФЕДЕРАЛЬНЫЙ ОКРУГ
АМУРСКАЯ ОБЛАСТЬ**

Продолжение

	2005	2010	2012	2013	2014	2015	2016	2017	2018	2019
Общая площадь жилых помещений, приходящаяся в среднем на одного жителя (на конец года) – всего, м ²	20,6	22,2	23,0	23,2	23,8	24,3	24,6	24,9	25,3	25,6
в городских поселениях	21,4	22,9	23,7	23,9	24,5	25,1	25,5	25,8	26,2	26,4
в сельской местности	18,9	20,6	21,7	21,8	22,4	22,8	22,7	23,1	23,6	24,1
Численность граждан, пользующихся социальной поддержкой по оплате жилого помещения и коммунальных услуг, тыс. человек	178,7	191,1	191,9	190,4	189,4	188,7	184,5	177,4	173,4	167,5
Среднемесячный размер социальной поддержки на одного пользователя, руб.	324	801	893	929	945	967	993	1023	1070	1073
Число семей, получивших субсидии на оплату жилого помещения и коммунальных услуг, тыс.	49,9	42,9	40,1	38,8	36,4	36,7	35,6	33,4	27,9	27,6
Среднемесячный размер субсидий на одну семью, руб.	889	1674	1715	2078	2004	1871	2038	1925	1969	2483
Численность детей, стоящих на учете для определения в дошкольные образовательные организации ³⁾ :										
всего, человек	5869	13442	14563	15294	13845	15816	15843	13404	12253	11128
на 1000 детей в возрасте 1 – 6 лет	107	229	243	248	220	248	247	209	193	183
Валовой коэффициент охвата дошкольным образованием, в процентах от численности детей в возрасте 1 – 6 лет ⁴⁾	56,3	61,0	63,5	64,7	65,7	64,1	63,8	63,2	63,9	65,7
Численность обучающихся по образовательным программам начального, основного и среднего общего образования, тыс. человек	107	93	93	93	94	95	97	99	100	101
Численность студентов, обучающихся по программам подготовки среднего профессионального образования, тыс. человек:										
квалифицированных рабочих, служащих	11,2	7,0	6,3	5,8	5,5	5,4	4,1	4,4	4,4	4,3
специалистов среднего звена	20,5	17,0	16,5	15,6	15,7	16,3	16,0	16,0	16,5	17,2
Численность студентов, обучающихся по программам бакалавриата, специалитета, магистратуры, тыс. человек	32,2	29,2	25,6	24,0	21,9	19,4	16,8	15,9	15,1	14,7
Численность врачей, человек:										
всего, тыс.	5,2	5,2	4,9	4,9	4,8	4,5	4,3	4,4	4,4	4,3
на 10 000 человек населения	60,7	62,8	60,4	60,6	58,8	55,4	54,2	55,7	55	54,9
Численность среднего медицинского персонала, человек:										
всего, тыс.	10,7	10,4	10,3	10,1	9,6	9,4	9,1	9,4	8,7	8,4
на 10 000 человек населения	124,7	125,5	126,4	124,6	118,5	116,1	113,3	117,5	109,1	106,3
Число больничных организаций	113	68	51	42	42	42	38	38	40	41
Число больничных коек:										
всего, тыс.	12,4	9,5	9,1	9,5	8,8	8,3	7,3	7,6	7,6	7,5
на 10 000 человек населения	144	115	112	117	109	102	91	96	96	95
Число амбулаторно-поликлинических организаций	215	174	185	184	178	169	179	173	165	167
Мощность амбулаторно-поликлинических организаций, посещений в смену:										
всего, тыс.	24,3	23,2	26,0	25,6	23,7	25,4	22,7	23,1	22,7	23,4
на 10 000 человек населения	283	280	318	316	293	315,7	282,9	289	286	296
ВАЛОВОЙ РЕГИОНАЛЬНЫЙ ПРОДУКТ										
Валовой региональный продукт:										
всего, млн руб.	76861	178690	229407	210701	232053	277380	271096	270474	301069	...
на душу населения, руб.	88597	214827	280024	258817	286283	343386	337302	338056	378319	...
Индекс физического объема валового регионального продукта, в процентах к предыдущему году	103,1	106,0	97,3	89,4	103,1	103,7	98,6	97,0	101,5	...

	2005	2010	2012	2013	2014	2015	2016	2017	2018	2019
ИНВЕСТИЦИИ										
Инвестиции в основной капитал (в фактически действовавших ценах), млн руб.	23742	83892	113084	102003	76376	102214	129816	192469	251184	339934
Индекс физического объема инвестиций в основной капитал, в процентах к предыдущему году	94,7	119,5	91,4	85,6	72,4	128,9	115,5	140,9	115,4	126,2
Удельный вес инвестиций в основной капитал, финансируемых за счет бюджетных средств, в общем объеме инвестиций, процентов	19,0	12,5	23,8	30,4	37,2	42,2	19,5	7,9	3,1	3,5
в том числе за счет федерального бюджета	14,1	8,3	20,5	26,5	33,0	40,2	18,0	7,0	2,5	2,6
ОСНОВНЫЕ ФОНДЫ										
Наличие основных фондов ⁵⁾ (на конец года; по полной учетной стоимости), млн руб.	384833	562364	759529	816040	830450	863641	1009163	1072521	1168547	1886666
Ввод в действие основных фондов, млн руб.	22116	35137	127381	62104	43640	42887	63145	51921	66125	174009
Степень износа основных фондов ⁶⁾ (на конец года), процентов	19,2	24,5	25,9	26,9	34,9	35,9	37,8	40,0	41,8	39,5
Удельный вес полностью изношенных основных фондов ⁵⁾ (на конец года; по полной учетной стоимости; в процентах от общего объема основных фондов)	3,4	3,8	4,7	4,5	6,2	6,7	7,8	10,2	11,6	11,1
ПРЕДПРИЯТИЯ И ОРГАНИЗАЦИИ										
Число предприятий и организаций (на конец года; по данным государственной регистрации)	16858	14778	15121	15723	16182	16676	16715	15753	15418	14478
ПРОМЫШЛЕННОЕ ПРОИЗВОДСТВО										
Объем отгруженных товаров собственного производства, выполненных работ и услуг собственными силами по видам экономической деятельности, млн руб.:										
добыча полезных ископаемых							59451	64359	60169	82506
обрабатывающие производства							26777	31095	34091	39032
обеспечение электрической энергией, газом и паром; кондиционирование воздуха							31708	36087	37046	45166
водоснабжение; водоотведение, организация сбора и утилизации отходов, деятельность по ликвидации загрязнений							2800	2881	3074	3309
Индекс промышленного производства ^{7),8)} , в процентах к предыдущему году	95,7	104,3	108,6	106,9	98,3	90,7	96,0	105,3	97,6	109,9
Индекс производства по видам экономической деятельности ⁸⁾ , в процентах к предыдущему году										
добыча полезных ископаемых						90,6	88,8	113,8	90,2	115,9
обрабатывающие производства						89,7	89,9	104,6	104,4	101,5
обеспечение электрической энергией, газом и паром; кондиционирование воздуха						88,3	123,6	94,6	99,4	105,5
водоснабжение; водоотведение, организация сбора и утилизации отходов, деятельность по ликвидации загрязнений						99,4	97,5	101,5	100,2	100,6
СЕЛЬСКОЕ ХОЗЯЙСТВО										
Продукция сельского хозяйства в хозяйствах всех категорий (в фактически действовавших ценах), млн руб.	8705	19851	26500	20733	37048	43567	47012	50420	47637	44736
Индекс производства продукции сельского хозяйства в хозяйствах всех категорий, в процентах к предыдущему году	93,1	102,8	92,2	70,9	168,9	101,0	97,9	114,9	92,1	87,9

**ДАЛЬНЕВОСТОЧНЫЙ ФЕДЕРАЛЬНЫЙ ОКРУГ
АМУРСКАЯ ОБЛАСТЬ**

Продолжение

	2005	2010	2012	2013	2014	2015	2016	2017	2018	2019
Посевная площадь всех сельскохозяйственных культур в хозяйствах всех категорий, тыс. га	576,4	790,8	1001,9	928,8	1059,2	1165,4	1213,8	1252,7	1282,0	1180,2
Структура посевных площадей сельскохозяйственных культур в хозяйствах всех категорий, в процентах от всей посевной площади:										
зерновые и зернобобовые культуры	28,9	25,9	22,3	19,2	18,4	15,5	18,1	16,1	15,9	19,7
технические культуры	50,3	61,7	68,6	70,5	72,9	76,6	74,3	77,1	77,2	73,8
картофель и овощебахчевые культуры	4,4	2,8	2,1	2,1	1,7	1,6	1,5	1,3	1,3	1,4
кормовые культуры	16,4	9,6	7,0	8,2	6,9	6,4	6,1	5,5	5,5	5,1
Поголовье скота в хозяйствах всех категорий (на конец года), тыс. голов:										
крупный рогатый скот в том числе коровы	107,5	88,7	99,6	87,0	81,2	82,1	81,4	81,0	78,7	73,0
свины	45,3	40,8	41,7	37,5	34,1	34,4	32,1	31,4	33,7	33,5
овцы и козы	58,9	71,5	75,8	72,3	68,3	73,1	74,7	68,4	58,4	35,0
Производство в хозяйствах всех категорий, тыс. т:										
зерно (в весе после доработки)	214,2	130,6	271,9	172,5	418,5	351,6	475,2	395,1	360,3	361,9
семена подсолнечника (в весе после доработки) ⁹⁾	0,0	0,0	0,0	0,1	0,0	0,0	0,0	0,0	0,0	0,0
бобы соевые (в весе после доработки) ⁹⁾	191,9	539,7	728,7	378,4	1004,5	1009,8	925,7	1265,4	1055,3	863,2
картофель	273,7	264,0	238,5	89,6	218,2	201,3	186,4	207,0	200,9	153,4
овощи	51,9	49,8	56,8	29,8	50,5	53,1	48,1	52,4	49,0	43,7
скот и птица на убой (в убойном весе)	25,8	32,1	32,2	41,6	41,5	41,8	40,8	39,1	42,3	41,6
молоко	130,7	153,4	148,1	147,6	126,0	128,9	128,1	124,0	128,5	138,1
яйца, млн шт.	203,7	257,3	231,0	239,4	240,1	203,1	199,6	206,2	201,5	192,4
СТРОИТЕЛЬСТВО										
Объем работ, выполненных по виду деятельности «Строительство» (в фактически действовавших ценах), млн руб.	13696,6	31135,2	38492,5	33463,5	31658,9	50477,9	52830,6	82527,4	110182,0	86069,5
Индекс физического объема работ, выполненных по виду деятельности «Строительство», в процентах к предыдущему году	108,9	102,1	113,5	88,5	90,9	179,7	95,2	143,2	109,9	71,0
Ввод в действие жилых домов, тыс. м ² общей площади жилых помещений	125	166	317	364	344	261	221	182	159	205
Удельный вес жилых домов, построенных населением за счет собственных и привлеченных средств, в общем вводе жилья, процентов	20,4	21,9	19,8	17,4	15,7	18,3	15,8	17,6	23,1	29,6
Ввод в действие мощностей:										
дошкольных образовательных организаций, мест	–	–	40	270	603	482	420	230	–	530
общеобразовательных организаций, учебных мест	1150	192	260	–	–	–	–	–	–	528
больничных организаций, коек	–	65	14	20	34	550	–	–	–	–
амбулаторно-поликлинических организаций, посещений в смену	230	460	70	420	–	–	400	–	10	10
ТОРГОВЛЯ И УСЛУГИ НАСЕЛЕНИЮ										
Оборот розничной торговли (в фактически действовавших ценах):										
всего, млн руб.	28481	66935	104207	118288	132756	147413	153931	161648	170851	182953
на душу населения, руб.	32829	80471	127200	145301	163781	182491	191523	202038	214688	231113
Индекс физического объема оборота розничной торговли, в процентах к предыдущему году	110,6	106,0	114,3	105,4	103,7	95,0	96,7	102,2	102,8	101,5
Оборот общественного питания (в фактически действовавших ценах), млн руб.	1194	3420	4503	4852	5643	5882	5721	5944	6176	6474
Индекс физического объема оборота общественного питания, в процентах к предыдущему году	109,0	103,2	100,2	103,3	111,7	95,6	94,8	101,4	100,9	101,7
Объем платных услуг населению (в фактически действовавших ценах), млн руб.	10674	24750	30812	36852	38511	41107	42752	44051	46436	48753
Индекс физического объема платных услуг населению, в процентах к предыдущему году	105,8	111,7	100,5	100,1	98,1	95,3	99,1	100,3	101,4	99,7

	2005	2010	2012	2013	2014	2015	2016	2017	2018	2019
ТРАНСПОРТ										
Эксплуатационная длина железнодорожных путей общего пользования (на конец года), км	2934	2934	2934	2920	2920	2920	2920	2920	2920	2920
Протяженность автомобильных дорог общего пользования с твердым покрытием (на конец года) ¹⁰ , км	7276	7795	10731	10962	11342	12356	12498	12431	12449	12506
Грузооборот автомобильного транспорта, млн т·км	659	983	632	518	525	585	690	645	608	627
Пассажиروоборот автобусного транспорта общего пользования, млн пассажиро-километров	531	433	421	388	368	350	348	357	356	375
ИНФОРМАЦИОННЫЕ И КОММУНИКАЦИОННЫЕ ТЕХНОЛОГИИ										
Удельный вес домашних хозяйств, имевших широкополосный доступ к сети Интернет, в общем числе домашних хозяйств, процентов					39,7	62,0	66,0	70,8	71,5	65,0
Удельный вес населения, использовавшего сеть Интернет, в общей численности населения, процентов					58,3	69,4	71,4	79,8	79,2	82,6
Удельный вес организаций, использовавших широкополосный доступ к сети Интернет, в общем числе обследованных организаций, процентов		42,1	64,6	66,5	70,9	71,8	77,7	76,1	79,3	84,4
Число подключенных абонентских устройств мобильной связи на 1000 человек населения (на конец года), шт.	856,2	1564,3	1714,6	1773,2	1730,1	1702,0	1671,5	1609,3	1578,1	1657,9
Число активных абонентов широкополосного доступа к сети Интернет на 100 человек населения (на конец года), единиц:										
фиксированного			7,5	8,7	9,0	10,2	11,6	15,4	16,7	17,4
мобильного			62,6	70,5	74,2	79,3	78,0	81,8	88,4	95,2
ФИНАНСЫ										
Доходы консолидированного бюджета субъекта, млн руб.	18372	45415	51998	75717	53778	52149	57804	58099	65283	83459
из них доходы муниципальных образований	10242	21235	27964	35251	27187	23739	28641	24727	32291	37207
Расходы консолидированного бюджета субъекта, млн руб.	18001	45762	58568	78530	65427	56427	54293	57650	64772	78121
из них расходы муниципальных образований	10396	19952	27409	33173	29657	24455	25251	27107	31749	36597
Поступление налогов, сборов и иных обязательных платежей в бюджетную систему Российской Федерации, млн руб.	11447	26444	31830	32767	38294	39093	41270	23011	29761	19668
Задолженность по налогам и сборам в бюджетную систему Российской Федерации, млн руб.	2301	1641	1646	2166	2852	2895	3650	3895	2686	2340
ЦЕНЫ										
Индекс потребительских цен (декабрь к декабрю предыдущего года), процентов	113,2	109,4	107,2	107,7	110,5	112,8	105,0	101,7	104,6	104,8
Стоимость фиксированного набора потребительских товаров и услуг (на конец года):										
руб.	5512,7	9564,8	11179,0	12120,4	13318,5	14742,1	14930,5	15162,1	15937,4	16673,6
в процентах к среднероссийской стоимости	117	110	113	113	111	110	105	103	103	104

¹⁾ Данные рассчитаны в соответствии с актуализированной методикой расчета баланса трудовых ресурсов и оценки затрат труда.

²⁾ Данные за 2016 – 2017 гг. приведены не включая единовременную денежную выплату в размере 5 тысяч рублей, назначенную в соответствии с Федеральным законом от 22 ноября 2016 г. № 385-ФЗ. Средний размер назначенных пенсий, включая единовременную денежную выплату, составил по состоянию на 1 января 2017 г. – 17550 рублей, реальный размер назначенных пенсий по состоянию на 1 января 2017 г. – 137,8%, по состоянию на 1 января 2018 г. – 75,7%.

³⁾ Начиная с 2015 г. по данным Минпросвещения России. Данные выгружены из федерального сегмента электронной очереди по состоянию на 31 декабря 2018 г.

⁴⁾ До 2018 г. – охват детей дошкольного образованием.

⁵⁾ С учетом переоценки (см. методологические пояснения к разделу).

⁶⁾ По коммерческим организациям (без субъектов малого предпринимательства).

⁷⁾ С 2015 г. данные приведены по агрегированному индексу производства по видам экономической деятельности «Добыча полезных ископаемых», «Обрабатывающие производства», «Обеспечение электрической энергией, газом и паром; кондиционирование воздуха», «Водоснабжение; водоотведение, организация сбора и утилизации отходов, деятельность по ликвидации загрязнений» (ОКВЭД2), до 2015 г. – по видам экономической деятельности «Добыча полезных ископаемых», «Обрабатывающие производства», «Производство и распределение электроэнергии, газа и воды» (ОКВЭД).

⁸⁾ 2005 г. – в первоначально оприходованном весе.

⁹⁾ Данные за 2015 – 2018 гг. уточнены по итогам ретроспективного пересчета индексов производства, проведенного в связи с переходом в расчеты индексов производства на новый базисный 2018 г.

¹⁰⁾ С 2012 г. – включая протяженность улиц.

МАГАДАНСКАЯ ОБЛАСТЬ



Площадь территории – 462,5 тыс. км²

Климат субарктический (континентальный)

На побережье Охотского моря - климат умеренного пояса (морской)

Средняя температура января 2019 г.: -28,6°C

Средняя температура июля 2019 г.: +12,7°C

Население (оценка на 1 января 2020 г.), тыс. человек:

все население – 140,1

городское – 134,6

сельское – 5,5

Национальная структура населения

(по переписи на 14 октября 2010 г.), процентов к населению, указавшему национальную принадлежность:

русские – 84,1

украинцы – 6,5

эвены (ламуты) – 1,7

татары – 0,9

белорусы – 0,8

коряки – 0,6

ингуши – 0,5

ительмены – 0,4

азербайджанцы – 0,4

узбеки – 0,3

юкагиры – 0,05

чуванцы – 0,04

другие национальности – 3,7

Наиболее крупные города

(число жителей – оценка на 1 января 2020 г.), тыс. человек:

Магадан – 92,1

Сусуман – 4,4

Плотность населения (на 1 января 2020 г.) – 0,3 человека на 1 км²

Муниципальные образования (на 1 января 2020 г.)

городские округа – 9

РАСПРЕДЕЛЕНИЕ ЧИСЛА МИГРАНТОВ ПО ОСНОВНЫМ ПОТОКАМ ПЕРЕДВИЖЕНИЯ в 2019 г.

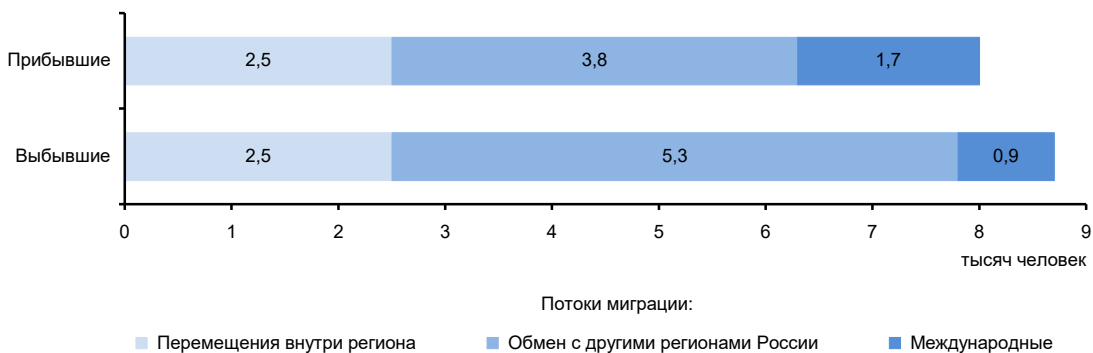

ЭКОНОМИКА ОБЛАСТИ в 2019 г.

В структуре валового регионального продукта в 2018 г. основными видами экономической деятельности являлись: добыча полезных ископаемых – 38,1%; государственное управление и обеспечение военной безопасности; социальное обеспечение – 9,8; торговля оптовая и розничная; ремонт автотранспортных средств и мотоциклов – 8,2; обеспечение электрической энергией, газом и паром, кондиционирование воздуха – 6,8%.

В объеме инвестиций в основной капитал 74,5% заняли собственные средства, 25,5% – привлеченные средства.

Объем финансовых вложений, поступивших в экономику области, составил 160907 млн руб.

Сальдо прямых иностранных инвестиций, по данным Банка России, составило -92 млн долл. США¹⁾.

Индекс промышленного производства по сравнению с 2018 г. составил 112,6%, по видам экономической деятельности «Добыча полезных ископаемых» – 113,6, «Обрабатывающие производства» – 128,3, «Обеспечение электрической энергией, газом и паром; кондиционирование воздуха» – 104,4, «Водоснабжение; водоотведение, организация сбора и утилизации отходов, деятельность по ликвидации загрязнений» – 100,9%. В объеме отгруженных товаров собственного производства, выполненных работ и услуг собственными силами по добыче полезных ископаемых область занимает 37 место в России (в федеральном округе – 6), по обрабатывающим производствам – 57 (3), по обеспечению электрической энергией, газом и паром; кондиционированию воздуха – 68 (9), по водоснабжению; водоотведению, организации сбора и утилизации отходов, деятельности по ликвидации загрязнений – 78 (9).

Спецификой сельскохозяйственного производства области является развитие оленеводства, звероводства и исторически сложившихся здесь охотничьего и рыболовного промыслов.

Оборот розничной торговли составил 33,8 млрд руб., или 100,1% (в сопоставимых ценах) к 2018 г. По уровню оборота розничной торговли на душу населения область заняла 17 место в Российской Федерации (в 2018 г. – 16 место). В структуре оборота розничной торговли удельный вес пищевых продуктов, включая напитки, и табачных изделий составил 51,4%, непродовольственных товаров – 48,6% (в 2018 г. – соответственно 50,6 и 49,4%).

Оборот общественного питания составил 2,7 млрд руб., или 100,1% (в сопоставимых ценах) к 2018 г.

Сальдированный финансовый результат (прибыль минус убыток) деятельности организаций составил 54798 млн руб.

Внешнеторговый оборот области составил 532,5 млн долл. США, в том числе экспорт – 463,6 млн долл. США или 113,9% к уровню 2018 г., импорт – соответственно 68,8 млн долл. США и 105,5%.

¹⁾ Знак (-) означает снижение.

**УДЕЛЬНЫЙ ВЕС ОБЛАСТИ
В ОБЩЕРОССИЙСКИХ ОСНОВНЫХ
ЭКОНОМИЧЕСКИХ ПОКАЗАТЕЛЯХ**

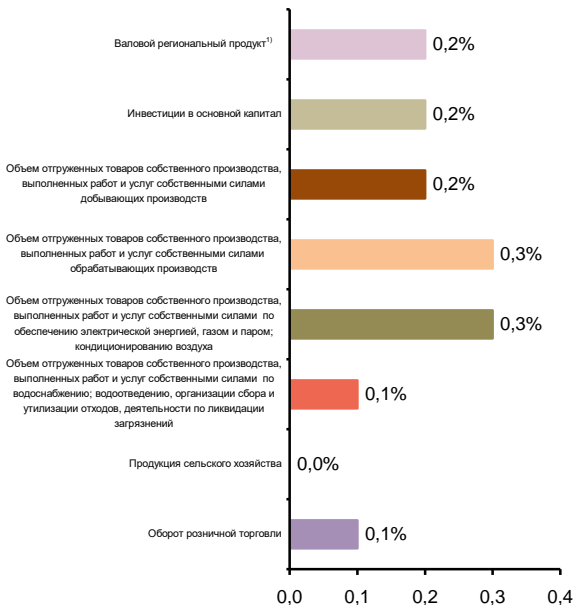

**СТРУКТУРА ВАЛОВОГО РЕГИОНАЛЬНОГО ПРОДУКТА
ПО ОТРАСЛЯМ ЭКОНОМИКИ¹⁾**
(в текущих основных ценах)

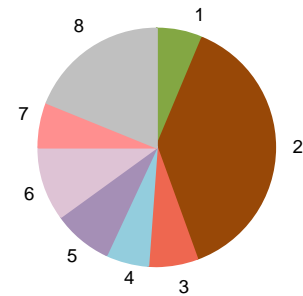

- 1 – Сельское, лесное хозяйство, охота, рыболовство и рыбоводство (6,3%)
- 2 – Добыча полезных ископаемых (38,1%)
- 3 – Обеспечение электрической энергией, газом и паром; кондиционирование воздуха (6,8%)
- 4 – Строительство (5,7%)
- 5 – Торговля оптовая и розничная; ремонт автотранспортных средств и мотоциклов (8,2%)
- 6 – Государственное управление и обеспечение военной безопасности; социальное обеспечение (9,8%)
- 7 – Деятельность в области здравоохранения и социальных услуг (6,2%)
- 8 – Прочие виды экономической деятельности (18,9%)

¹⁾ 2018 г.

**СТРУКТУРА ОБЪЕМА ОТГРУЖЕННЫХ ТОВАРОВ
СОБСТВЕННОГО ПРОИЗВОДСТВА, ВЫПОЛНЕННЫХ
РАБОТ И УСЛУГ СОБСТВЕННЫМИ СИЛАМИ
ОБРАБАТЫВАЮЩИХ ПРОИЗВОДСТВ
ПО ВИДАМ ЭКОНОМИЧЕСКОЙ ДЕЯТЕЛЬНОСТИ**

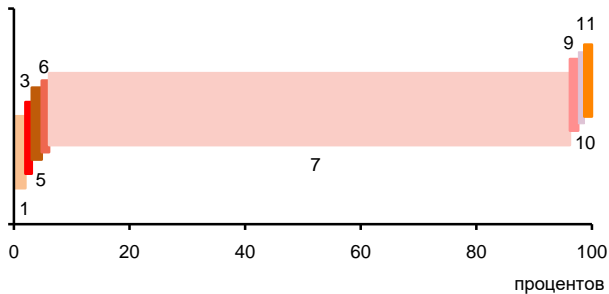

- 1 – Производство пищевых продуктов; производство напитков; производство табачных изделий (1,0%)
- 2 – Обработка древесины и производство изделий из дерева и пробки, кроме мебели, производство изделий из соломки и материалов для плетения (0,0%)
- 3 – Производство бумаги и бумажных изделий; деятельность полиграфическая и копирование носителей информации (0,1%)
- 4 – Производство кокса и нефтепродуктов; производство резиновых и пластмассовых изделий (0,0%)
- 5 – Производство химических веществ и химических продуктов; производство лекарственных средств и материалов, применяемых в медицинских целях (0,7%)
- 6 – Производство прочей неметаллической минеральной продукции (0,3%)
- 7 – Производство металлургическое; производство готовых металлических изделий, кроме машин и оборудования (97,1%)
- 8 – Производство компьютеров, электронных и оптических изделий; производство электрического оборудования (0,0%)
- 9 – Производство машин и оборудования, не включенных в другие группировки; производство автотранспортных средств, прицепов и полуприцепов; производство прочих транспортных средств и оборудования (0,4%)
- 10 – Производство мебели; производство прочих готовых изделий (0,1%)
- 11 – Ремонт и монтаж машин и оборудования (0,3%)

СТРУКТУРА ВНЕШНЕЙ ТОРГОВЛИ

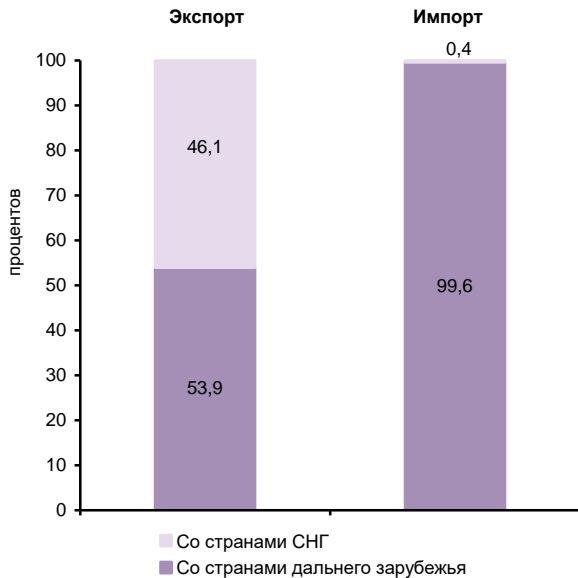

**УДЕЛЬНЫЙ ВЕС ПРОДУКЦИИ
РАСТЕНИЕВОДСТВА И ЖИВОТНОВОДСТВА
В ПРОДУКЦИИ СЕЛЬСКОГО ХОЗЯЙСТВА**

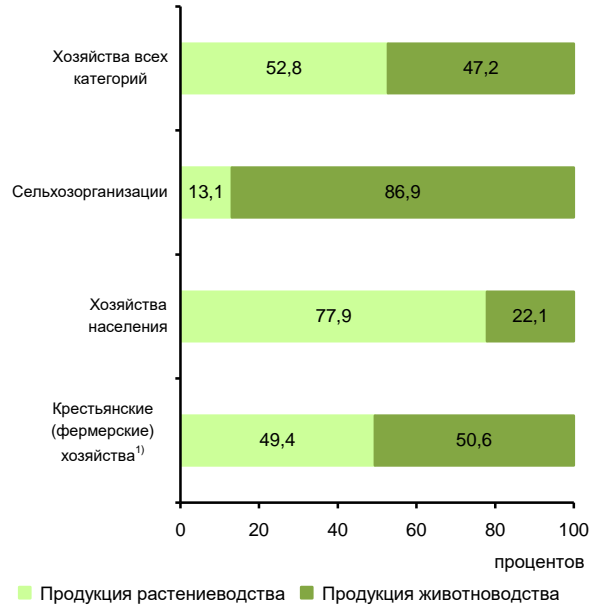

¹⁾ Включая индивидуальных предпринимателей.

**СТРУКТУРА ДЕНЕЖНЫХ ДОХОДОВ НАСЕЛЕНИЯ
(в процентах от общего объема денежных доходов населения)**

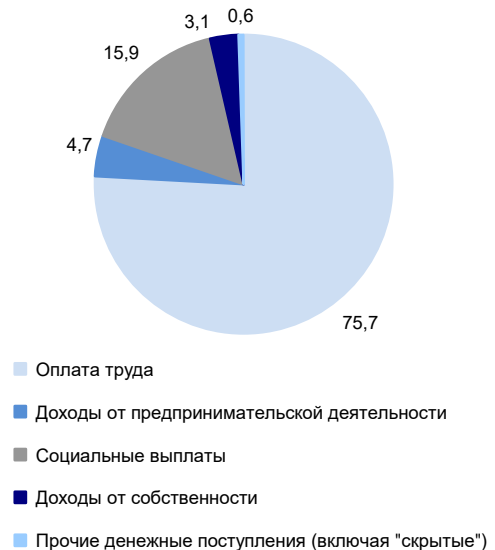

ОСНОВНЫЕ СОЦИАЛЬНО-ЭКОНОМИЧЕСКИЕ ПОКАЗАТЕЛИ

	2005	2010	2012	2013	2014	2015	2016	2017	2018	2019
НАСЕЛЕНИЕ										
Численность населения (оценка на конец года), тыс. человек	170,4	156,5	152,3	150,3	148,1	146,4	145,6	144,1	141,2	140,1
в том числе:										
мужчины	83,4	76,1	73,9	72,9	71,7	70,9	70,5	69,8	68,2	67,9
женщины	87,0	80,4	78,4	77,4	76,4	75,5	75,1	74,3	73,0	72,2
Из общей численности – население в трудоспособном возрасте, тыс. человек	120,1	103,7	97,8	94,8	91,9	89,5	88,0	86,1	83,4	84,1
Число родившихся на 1000 человек населения	11,1	11,5	12,6	12,6	12,2	11,9	11,2	10,9	10,0	9,1
Число умерших на 1000 человек населения	13,7	13,0	12,7	11,9	11,9	11,9	11,4	11,4	11,4	11,6
Естественный прирост, убыль (-) на 1000 человек населения	-2,6	-1,5	-0,1	0,7	0,3	0,0	-0,2	-0,5	-1,4	-2,5
Ожидаемая продолжительность жизни при рождении, число лет:										
все население	62,53	65,07	66,15	67,12	67,19	68,11	69,00	69,37	69,62	69,66
мужчины	57,08	59,80	60,82	61,84	61,62	63,17	63,56	63,41	64,05	64,21
женщины	68,88	71,09	71,85	72,77	73,25	73,42	74,47	75,49	75,68	75,33
ТРУД										
Среднегодовая численность занятых ¹⁾ , тыс. человек	...	98,6	97,1	96,7	96,3	94,9	92,2	93,2	91,6	90,4
Численность работников, занятых в государственных органах и органах местного самоуправления, тыс. человек	5,0	5,9	5,5	5,6	7,3	7,4	6,9	7,1	6,9	6,5
Численность безработных, тыс. человек	7,0	5,7	3,4	2,8	2,9	4,0	4,0	4,8	4,4	3,9
Уровень безработицы, процентов	6,9	5,6	3,4	2,9	3,1	4,3	4,4	5,2	5,0	4,6
Численность незанятых граждан, состоящих на учете в органах службы занятости населения в целях поиска подходящей работы (на конец года), тыс. человек	5,5	2,7	1,7	1,5	1,7	2,0	1,9	1,4	1,3	1,4
из них признаны безработными	5,5	2,6	1,6	1,3	1,4	1,8	1,7	1,2	1,2	1,2
УРОВЕНЬ ЖИЗНИ НАСЕЛЕНИЯ И СОЦИАЛЬНАЯ СФЕРА										
Среднедушевые денежные доходы (в месяц), руб.	11167	27801	36620	42228	44996	50750	51367	54849	59774	65357
Реальные денежные доходы населения, в процентах к предыдущему году	103,1	103,8	110,5	104,5	99,5	97,3	93,9	102,3	104,4	103,1
Потребительские расходы в среднем на душу населения (в месяц), руб.	5568	13872	19067	26309	29246	32843	33184	32881	35242	36870
Среднемесячная номинальная начисленная заработная плата работников организаций, руб.	14673	36582	49667	57121	62152	65996	69769	75710	85631	94856
Средний размер назначенных пенсий ²⁾ , руб.	4096	12022	14571	16022	17456	19361	19719	20666	21495	22425
Реальный размер назначенных пенсий ²⁾ , в процентах к предыдущему году	110,9	109,5	101,6	101,1	101,1	100,0	98,7	102,1	98,6	102,9
Численность пенсионеров, состоящих на учете в системе Пенсионного фонда Российской Федерации, тыс. человек	46	47	47	47	46	46	46	45	45	44
Доля численности населения с денежными доходами ниже величины прожиточного минимума к общей численности населения субъекта, процентов	18,6	13,6	11,3	12,2	12,3	12,9	13,0	11,1	9,5	9,3
Потребление продуктов питания на душу населения в год, кг:										
мясо и мясопродукты, включая субпродукты II категории и жир-сырец	65	72	77	84	83	78	82	80	81	80
молоко и молочные продукты	208	231	236	260	260	256	255	254	247	257
картофель	67	60	60	55	55	55	55	73	72	56
овощи и продовольственные бахчевые культуры	71	80	84	79	85	79	78	83	85	78
хлебные продукты (хлеб и макаронные изделия в пересчете на муку, мука, крупа, бобовые)	106	115	115	115	120	122	124	124	120	116

**ДАЛЬНЕВОСТОЧНЫЙ ФЕДЕРАЛЬНЫЙ ОКРУГ
МАГАДАНСКАЯ ОБЛАСТЬ**

Продолжение

	2005	2010	2012	2013	2014	2015	2016	2017	2018	2019
Общая площадь жилых помещений, приходящаяся в среднем на одного жителя (на конец года) – всего, м ²	26,6	28,4	29,0	29,0	29,3	29,7	29,8	30,1	29,5	29,2
в городских поселениях	26,2	27,7	28,3	28,1	28,4	28,7	28,8	29,0	28,7	28,5
в сельской местности	33,5	42,5	46,1	47,0	48,5	50,5	52,8	55,9	49,7	45,1
Численность граждан, пользующихся социальной поддержкой по оплате жилого помещения и коммунальных услуг, тыс. человек	31,4	23,5	25,0	26,4	25,3	24,0	22,4	22,4	21,9	21,9
Среднемесячный размер социальной поддержки на одного пользователя, руб.	337	982	1229	1273	1299	1761	1558	1803	1970	1873
Число семей, получивших субсидии на оплату жилого помещения и коммунальных услуг, тыс.	8,1	2,6	1,8	1,7	1,7	1,7	1,7	1,7	1,6	1,4
Среднемесячный размер субсидий на одну семью, руб.	1268	1504	1792	2559	2417	2453	2531	2615	2464	2548
Численность детей, стоящих на учете для определения в дошкольные образовательные организации ³⁾ :										
всего, человек	1087	903	691	1370	2162	2238	825	588	1265	1327
на 1000 детей в возрасте 1 – 6 лет	104	87	67	138	203	209	77	56	123	134
Валовой коэффициент охвата дошкольным образованием, в процентах от численности детей в возрасте 1 – 6 лет ⁴⁾	74,6	80,3	82,0	86,1	82,3	81,3	83,5	82,2	82,4	84,8
Численность обучающихся по образовательным программам начального, основного и среднего общего образования, тыс. человек	19	16	16	16	16	16	17	17	17	17
Численность студентов, обучающихся по программам подготовки среднего профессионального образования, тыс. человек:										
квалифицированных рабочих, служащих	2,6	1,8	1,6	1,8	1,5	1,5	1,0	1,0	1,1	1,0
специалистов среднего звена	2,5	2,0	1,7	1,7	1,8	2,1	2,5	2,5	2,6	2,6
Численность студентов, обучающихся по программам бакалавриата, специалитета, магистратуры, тыс. человек	10,0	10,1	8,5	6,8	5,2	4,5	3,6	3,2	3,1	2,7
Численность врачей, человек:										
всего, тыс.	0,9	0,9	0,9	0,9	0,9	0,9	0,9	0,9	0,9	0,9
на 10 000 человек населения	55,2	55,6	56,6	59,5	60,2	61,0	61,2	61,8	63,8	62,2
Численность среднего медицинского персонала, человек:										
всего, тыс.	2,6	2,4	2,3	2,3	2,3	2,4	2,4	2,4	2,2	2,2
на 10 000 человек населения	150,6	154,6	151,0	151,3	152,6	165,6	167,1	165,2	159,2	155,0
Число больничных организаций	29	21	21	20	20	20	20	20	19	18
Число больничных коек:										
всего, тыс.	3,0	2,3	2,0	2,0	1,8	1,7	1,7	1,8	1,7	1,6
на 10 000 человек населения	175	149	134	136	121	117	118	122	119	111
Число амбулаторно-поликлинических организаций	60	43	41	40	47	46	43	46	45	42
Мощность амбулаторно-поликлинических организаций, посещений в смену:										
всего, тыс.	6,6	6,1	6,3	6,7	6,5	6,3	6,3	6,2	6,2	6,2
на 10 000 человек населения	385	389	412	445	437	431	431	431	439	440
ВАЛОВОЙ РЕГИОНАЛЬНЫЙ ПРОДУКТ										
Валовой региональный продукт:										
всего, млн руб.	27168	59620	78418	88906	96937	125798	148387	156830	170723	...
на душу населения, руб.	157799	377895	511125	587477	649745	854562	1016643	1082848	1196690	...
Индекс физического объема валового регионального продукта, в процентах к предыдущему году	97,9	104,4	103,6	103,9	103,0	102,2	98,6	106,4	102,9	...

	2005	2010	2012	2013	2014	2015	2016	2017	2018	2019
ИНВЕСТИЦИИ										
Инвестиции в основной капитал (в фактически действовавших ценах), млн руб.	5126	16809	27571	37879	40722	60666	41798	43892	57640	35797
Индекс физического объема инвестиций в основной капитал, в процентах к предыдущему году	105,3	99,9	134,2	119,7	100,0	133,1	65,7	104,0	127,9	58,1
Удельный вес инвестиций в основной капитал, финансируемых за счет бюджетных средств, в общем объеме инвестиций, процентов	44,0	35,2	20,2	25,1	20,9	10,2	11,5	10,6	7,2	11,0
в том числе за счет федерального бюджета	40,2	22,4	13,7	20,2	14,7	8,8	8,2	8,3	2,5	6,7
ОСНОВНЫЕ ФОНДЫ										
Наличие основных фондов ⁵⁾ (на конец года; по полной учетной стоимости), млн руб.	93758	144914	174595	230924	226512	240208	258861	280970	347962	474377
Ввод в действие основных фондов, млн руб.	3377	6177	18234	42221	15703	17305	31565	20626	69133	44444
Степень износа основных фондов ⁶⁾ (на конец года), процентов	48,9	52,3	47,6	37,9	40,4	40,4	40,7	42,3	36,0	36,6
Удельный вес полностью изношенных основных фондов ⁶⁾ (на конец года; по полной учетной стоимости; в процентах от общего объема основных фондов)	20,4	21,5	17,4	9,0	12,4	10,9	11,5	11,8	11,1	11,5
ПРЕДПРИЯТИЯ И ОРГАНИЗАЦИИ										
Число предприятий и организаций (на конец года; по данным государственной регистрации)	10673	6334	5500	5353	5297	5304	5033	4825	4371	4201
ПРОМЫШЛЕННОЕ ПРОИЗВОДСТВО										
Объем отгруженных товаров собственного производства, выполненных работ и услуг собственными силами по видам экономической деятельности, млн руб.:										
добыча полезных ископаемых							112527	112749	124937	29146
обрабатывающие производства							3249	4467	4512	147417
обеспечение электрической энергией, газом и паром; кондиционирование воздуха							15404	14541	16012	18027
водоснабжение; водоотведение, организация сбора и утилизации отходов, деятельность по ликвидации загрязнений							792	854	933	1078
Индекс промышленного производства ^{7),8)} , в процентах к предыдущему году	102,6	103,9	110,0	103,0	109,0	106,4	101,9	107,7	109,6	112,6
Индекс производства по видам экономической деятельности ⁸⁾ , в процентах к предыдущему году										
добыча полезных ископаемых						108,5	100,9	109,2	110,7	113,6
обрабатывающие производства						103,3	115,7	106,1	102,3	128,3
обеспечение электрической энергией, газом и паром; кондиционирование воздуха						98,7	104,8	100,8	105,8	104,4
водоснабжение; водоотведение, организация сбора и утилизации отходов, деятельность по ликвидации загрязнений						86,3	93,0	103,7	101,3	100,9
СЕЛЬСКОЕ ХОЗЯЙСТВО										
Продукция сельского хозяйства в хозяйствах всех категорий (в фактически действовавших ценах), млн руб.	714	1485	1694	1415	1700	1981	2259	2521	2723	2786
Индекс производства продукции сельского хозяйства в хозяйствах всех категорий, в процентах к предыдущему году	95,6	97,6	110,1	86,2	99,2	114,2	100,9	111,4	96,0	89,4

**ДАЛЬНЕВОСТОЧНЫЙ ФЕДЕРАЛЬНЫЙ ОКРУГ
МАГАДАНСКАЯ ОБЛАСТЬ**

Продолжение

	2005	2010	2012	2013	2014	2015	2016	2017	2018	2019
Посевная площадь всех сельскохозяйственных культур в хозяйствах всех категорий, тыс. га	6,8	5,8	5,9	5,5	5,2	5,9	6,6	7,0	6,8	6,9
Структура посевных площадей сельскохозяйственных культур в хозяйствах всех категорий, в процентах от всей посевной площади:										
картофель и овощебахчевые культуры	24,4	23,2	19,6	19,0	17,3	14,9	13,8	12,7	12,2	11,7
кормовые культуры	75,6	76,8	80,4	81,0	82,7	85,1	86,2	87,3	87,8	88,3
Поголовье скота в хозяйствах всех категорий (на конец года), тыс. голов:										
крупный рогатый скот	3,9	3,7	3,8	3,9	3,9	3,3	3,4	3,6	3,8	3,8
в том числе коровы	1,9	1,7	1,7	1,8	1,7	1,5	1,5	1,8	1,5	1,7
свины	1,5	2,8	3,2	3,3	2,5	2,6	2,4	3,4	3,2	3,0
овцы и козы	0,9	0,8	0,5	0,5	0,5	0,4	0,5	0,6	0,5	0,6
Производство в хозяйствах всех категорий, тыс. т:										
картофель	12,1	12,3	10,4	7,0	5,7	7,7	7,1	8,9	8,3	5,8
овощи	4,1	4,5	4,6	3,2	3,4	4,1	4,1	4,4	4,6	3,6
скот и птица на убой (в убойном весе)	0,3	0,5	0,5	0,5	0,5	0,6	0,7	0,7	0,7	0,6
молоко	4,5	5,7	5,9	5,9	5,9	6,0	5,8	5,9	6,1	6,1
яйца, млн шт.	16,8	20,1	21,5	23,5	24,9	26,0	27,0	28,6	27,1	32,0
СТРОИТЕЛЬСТВО										
Объем работ, выполненных по виду деятельности «Строительство» (в фактически действовавших ценах), млн руб.	2358,7	6992,7	12716,2	19480,2	19155,6	19995,3	14666,4	14139,9	14697,5	22256,3
Индекс физического объема работ, выполненных по виду деятельности «Строительство», в процентах к предыдущему году	111,1	107,4	127,5	139,9	89,8	95,6	72,1	95,9	103,5	147,6
Ввод в действие жилых домов, тыс. м ² общей площади жилых помещений	9	16	20	15	13	21	5	6	4	7
Удельный вес жилых домов, построенных населением за счет собственных и привлеченных средств, в общем вводе жилья, процентов	4,4	37,7	7,5	9,2	13,1	8,0	42,7	74,8	100,0	46,5
Ввод в действие мощностей:										
дошкольных образовательных организаций, мест	–	–	–	–	–	–	–	175	–	220
общеобразовательных организаций, учебных мест	–	90	–	–	–	30	–	–	–	–
больничных организаций, коек	–	181	–	–	–	–	–	20	–	–
амбулаторно-поликлинических организаций, посещений в смену	–	10	–	–	–	31	–	5	–	–
ТОРГОВЛЯ И УСЛУГИ НАСЕЛЕНИЮ										
Оборот розничной торговли (в фактически действовавших ценах):										
всего, млн руб.	7048	14743	19380	23215	26063	27640	29563	30930	32286	33789
на душу населения, руб.	40935	93446	126320	153398	174694	187765	202541	213558	226312	240162
Индекс физического объема оборота розничной торговли, в процентах к предыдущему году	108,3	104,4	106,3	109,0	104,6	92,2	100,0	100,4	101,5	100,1
Оборот общественного питания (в фактически действовавших ценах), млн руб.	373	1234	1638	1933	1912	1807	2059	2263	2657	2738
Индекс физического объема оборота общественного питания, в процентах к предыдущему году	107,7	145,4	96,5	104,8	88,1	85,4	101,3	108,1	114,0	100,1
Объем платных услуг населению (в фактически действовавших ценах), млн руб.	4083	9559	12431	12922	13137	13830	15061	16009	16386	16934
Индекс физического объема платных услуг населению, в процентах к предыдущему году	98,8	94,5	104,0	99,7	103,0	98,1	103,9	99,5	96,5	99,5

	2005	2010	2012	2013	2014	2015	2016	2017	2018	2019
ТРАНСПОРТ										
Протяженность автомобильных дорог общего пользования с твердым покрытием (на конец года), км	2212	2165	2440	2384	2432	2467	2517	2566	2595	2618
Грузооборот автомобильного транспорта, млн т·км	219	276	229	210	219	242	303	264	262	334
Пассажирооборот автобусного транспорта общего пользования, млн пассажиро-километров	63	68	59	58	64	58	55	62	60	54
ИНФОРМАЦИОННЫЕ И КОММУНИКАЦИОННЫЕ ТЕХНОЛОГИИ										
Удельный вес домашних хозяйств, имевших широкополосный доступ к сети Интернет, в общем числе домашних хозяйств, процентов					46,9	31,0	48,9	59,6	75,8	86,7
Удельный вес населения, использовавшего сеть Интернет, в общей численности населения, процентов					75,9	86,2	82,1	84,3	86,0	86,2
Удельный вес организаций, использовавших широкополосный доступ к сети Интернет, в общем числе обследованных организаций, процентов		46,9	61,9	65,4	66,2	72,1	77,2	80,3	84,1	88,8
Число подключенных абонентских устройств мобильной связи на 1000 человек населения (на конец года), шт.	551,2	1708,6	2008,1	2316,7	2262,8	2337,0	1958,7	1851,5	1783,2	1795,4
Число активных абонентов широкополосного доступа к сети Интернет на 100 человек населения (на конец года), единиц:										
фиксированного			16,7	17,5	20,4	20,6	22,6	25,1	23,6	23,4
мобильного			77,3	89,4	92,9	97,8	92,2	96,7	100,5	102,7
ФИНАНСЫ										
Доходы консолидированного бюджета субъекта, млн руб.	9024	20969	26352	27591	26832	27327	32920	35066	37789	43497
из них доходы муниципальных образований	5222	12718	9941	11769	12115	11365	10952	11791	12988	13784
Расходы консолидированного бюджета субъекта, млн руб.	9122	19898	26661	30207	31189	32780	33755	36622	38896	43596
из них расходы муниципальных образований	5374	12114	10277	11961	12581	11661	11116	11822	13032	13979
Поступление налогов, сборов и иных обязательных платежей в бюджетную систему Российской Федерации, млн руб.	4347	9300	13075	9977	9025	16323	18886	13485	14019	18483
Задолженность по налогам и сборам в бюджетную систему Российской Федерации, млн руб.	2582	1822	1130	1056	1100	2147	1404	1724	1075	1040
ЦЕНЫ										
Индекс потребительских цен (декабрь к декабрю предыдущего года), процентов	112,4	108,5	108,7	109,0	107,8	113,1	103,7	103,1	104,7	102,6
Стоимость фиксированного набора потребительских товаров и услуг (на конец года):										
руб.	6459,3	12417,2	14800,5	16323,3	17527,7	19692,2	20576,2	21380,3	21688,2	22523,1
в процентах к среднероссийской стоимости	137	143	150	152	146	147	145	145	140	140

¹⁾ Данные рассчитаны в соответствии с актуализированной методикой расчета баланса трудовых ресурсов и оценки затрат труда.

²⁾ Данные за 2016 – 2017 гг. приведены не включая одновременную денежную выплату в размере 5 тысяч рублей, назначенную в соответствии с Федеральным законом от 22 ноября 2016 г. № 385-ФЗ. Средний размер назначенных пенсий, включая одновременную денежную выплату, составил по состоянию на 1 января 2017 г. – 24719 рублей, реальный размер назначенных пенсий по состоянию на 1 января 2017 г. – 123,7%, по состоянию на 1 января 2018 г. – 81,4%.

³⁾ Начиная с 2015 г. по данным Минпросвещения России. Данные выгружены из федерального сегмента электронной очереди по состоянию на 31 декабря 2019 г.

⁴⁾ До 2018 г. – охват детей дошкольного образования.

⁵⁾ С учетом переоценки (см. методологические пояснения к разделу).

⁶⁾ По коммерческим организациям (без субъектов малого предпринимательства).

⁷⁾ С 2015 г. данные приведены по агрегированному индексу производства по видам экономической деятельности «Добыча полезных ископаемых», «Обрабатывающие производства», «Обеспечение электрической энергией, газом и паром; кондиционирование воздуха», «Водоснабжение; водоотведение, организация сбора и утилизации отходов, деятельность по ликвидации загрязнений» (ОКВЭД2), до 2015 г. – по видам экономической деятельности «Добыча полезных ископаемых», «Обрабатывающие производства», «Производство и распределение электроэнергии, газа и воды» (ОКВЭД).

⁸⁾ Данные за 2015 – 2018 гг. уточнены по итогам ретроспективного пересчета индексов производства, проведенного в связи с переходом в расчетах индексов производства на новый базисный 2018 г.

САХАЛИНСКАЯ ОБЛАСТЬ



Площадь территории – 87,1 тыс. км²

Климат умеренного пояса (муссонный)
Средняя температура января 2019 г.: -10,9°С
Средняя температура июля 2019 г.: +13,4°С

Население (оценка на 1 января 2020 г.), тыс. человек:
все население – 488,3
городское – 402,1
сельское – 86,2

Национальная структура населения
(по переписи на 14 октября 2010 г.), процентов к населению, указавшему национальную принадлежность:

русские – 86,5	мордва – 0,3
корейцы – 5,3	узбеки – 0,3
украинцы – 2,6	уйльта (ороки) – 0,05
татары – 1,0	эвенки – 0,04
белорусы – 0,6	нанайцы – 0,03
нивхи – 0,5	другие национальности – 2,4
киргизы – 0,4	

Плотность населения (на 1 января 2020 г.) – 5,6 человека на 1 км²

Муниципальные образования (на 1 января 2020 г.)

городские округа – 18

Наиболее крупные города
(число жителей – оценка на 1 января 2020 г.), тыс. человек:

Южно-Сахалинск – 200,6
Корсаков – 34,0
Холмск – 27,1
Оха – 20,0
Поронайск – 15,6
Долинск – 11,9
Невельск – 9,8

РАСПРЕДЕЛЕНИЕ ЧИСЛА МИГРАНТОВ ПО ОСНОВНЫМ ПОТОКАМ ПЕРЕДВИЖЕНИЯ в 2019 г.

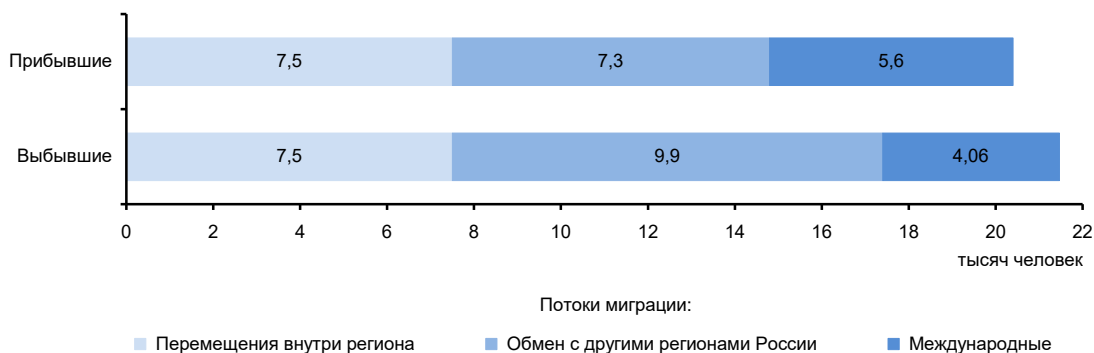

ЭКОНОМИКА ОБЛАСТИ в 2019 г.

В структуре валового регионального продукта в 2018 г. основными видами экономической деятельности являлись: добыча полезных ископаемых – 71,0%; торговля оптовая и розничная; ремонт автотранспортных средств и мотоциклов – 3,7; транспортировка и хранение – 3,4 ; сельское, лесное хозяйство, охота, рыболовство и рыбоводство – 3,1%.

В объеме инвестиций в основной капитал 70,9% заняли собственные средства, 29,1% – привлеченные средства.

Объем финансовых вложений, поступивших в экономику области, составил 1031877 млн руб.

Сальдо прямых иностранных инвестиций, по данным Банка России, составило 1964 млн долл. США.

Индекс промышленного производства по сравнению с 2018 г. составил на 102,8%, по видам экономической деятельности «Добыча полезных ископаемых» – 102,4, «Обрабатывающие производства» – составил 112,1, «Обеспечение электрической энергией, газом и паром; кондиционирование воздуха» – 102,7, «Водоснабжение; водоотведение, организация сбора и утилизации отходов, деятельность по ликвидации загрязнений» – 148,0%. В объеме отгруженных товаров собственного производства, выполненных работ и услуг собственными силами по добыче полезных ископаемых область занимает 5 место в России (в федеральном округе – 1), по обрабатывающим производствам – 68 (6), по обеспечению электрической энергией, газом и паром; кондиционированию воздуха – 67 (8), по водоснабжению; водоотведению, организации сбора и утилизации отходов, деятельности по ликвидации загрязнений – 59 (4).

На долю области приходится более трети объема общероссийского производства рыбы морской свежей или охлажденной, не являющейся продукцией рыбоводства, заметная часть производства консервов рыбных натуральных.

В сельском хозяйстве развиты мясомолочное скотоводство, птицеводство, оленеводство. Выращивают картофель, овощи, кормовые культуры.

Оборот розничной торговли составил 160,2 млрд руб., или 103,8% (в сопоставимых ценах) к 2018 г. По уровню оборота розничной торговли на душу населения область так же, как и в 2018 г., заняла 3 место в Российской Федерации. В структуре оборота розничной торговли удельный вес пищевых продуктов, включая напитки, и табачных изделий составил 51,5%, непродовольственных товаров – 48,5% (в 2018 г. – соответственно 50,7 и 49,3%).

Оборот общественного питания составил 9,7 млрд руб., или 106,1% (в сопоставимых ценах) к 2018 г.

Сальдированный финансовый результат (прибыль минус убыток) деятельности организаций составил 47206 млн руб.

Внешнеторговый оборот области составил 16139,4 млн долл. США, в том числе экспорт – 15188,3 млн долл. США, или 99,4% к уровню 2018 г., импорт – соответственно 951,1 млн долл. США и 137,7%.

**УДЕЛЬНЫЙ ВЕС ОБЛАСТИ
В ОБЩЕРОССИЙСКИХ ОСНОВНЫХ
ЭКОНОМИЧЕСКИХ ПОКАЗАТЕЛЯХ**

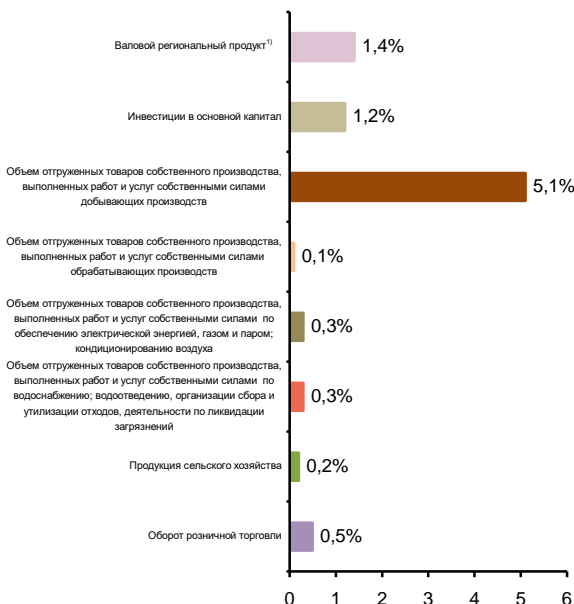

**СТРУКТУРА ВАЛОВОГО РЕГИОНАЛЬНОГО ПРОДУКТА
ПО ОТРАСЛЯМ ЭКОНОМИКИ¹⁾**
(в текущих основных ценах)



¹⁾ 2018 г.

**СТРУКТУРА ОБЪЕМА ОТГРУЖЕННЫХ ТОВАРОВ
СОБСТВЕННОГО ПРОИЗВОДСТВА, ВЫПОЛНЕННЫХ
РАБОТ И УСЛУГ СОБСТВЕННЫМИ СИЛАМИ
ОБРАБАТЫВАЮЩИХ ПРОИЗВОДСТВ
ПО ВИДАМ ЭКОНОМИЧЕСКОЙ ДЕЯТЕЛЬНОСТИ**

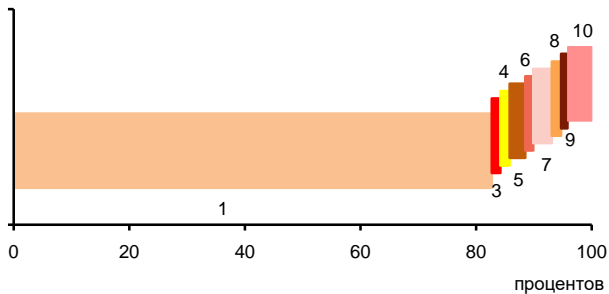

- 1 – Производство пищевых продуктов; производство напитков; производство табачных изделий (86,7%)
- 2 – Производство текстильных изделий; производство одежды; производство кожи и изделий из кожи (0,0%)
- 3 – Обработка древесины и производство изделий из дерева и пробки, кроме мебели, производство изделий из соломки и материалов для плетения (0,5%)
- 4 – Производство бумаги и бумажных изделий; деятельность полиграфическая и копирование носителей информации (0,6%)
- 5 – Производство кокса и нефтепродуктов; производство резиновых и пластмассовых изделий (2,7%)
- 6 – Производство химических веществ и химических продуктов; производство лекарственных средств и материалов, применяемых в медицинских целях (0,4%)
- 7 – Производство прочей неметаллической минеральной продукции (3,2%)
- 8 – Производство металлургическое; производство готовых металлических изделий, кроме машин и оборудования (1,6%)
- 9 – Производство мебели; производство прочих готовых изделий (0,1%)
- 10 – Ремонт и монтаж машин и оборудования (4,2%)

**УДЕЛЬНЫЙ ВЕС ПРОДУКЦИИ
РАСТЕНИЕВОДСТВА И ЖИВОТНОВОДСТВА
В ПРОДУКЦИИ СЕЛЬСКОГО ХОЗЯЙСТВА**

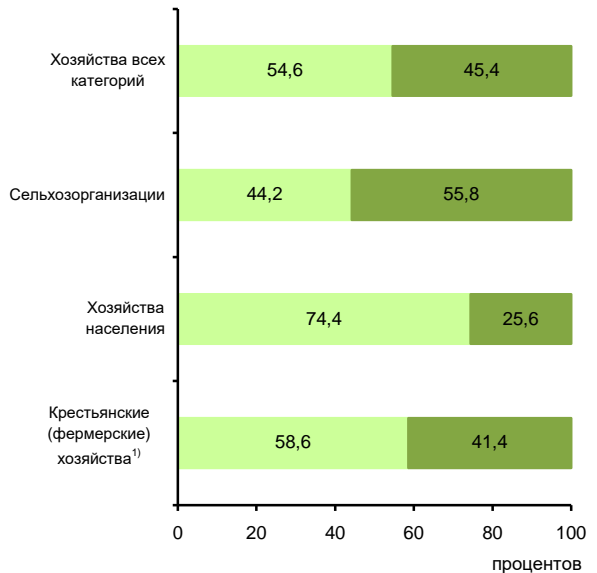

■ Продукция растениеводства ■ Продукция животноводства

¹⁾ Включая индивидуальных предпринимателей.

СТРУКТУРА ВНЕШНЕЙ ТОРГОВЛИ

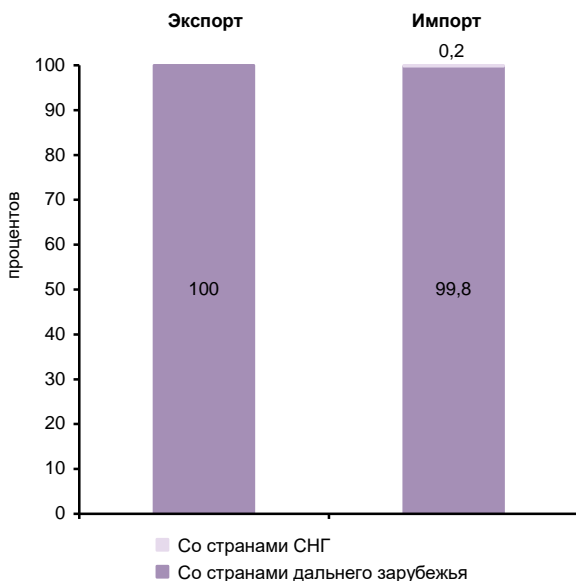

**СТРУКТУРА ДЕНЕЖНЫХ ДОХОДОВ НАСЕЛЕНИЯ
(в процентах от общего объема денежных доходов населения)**

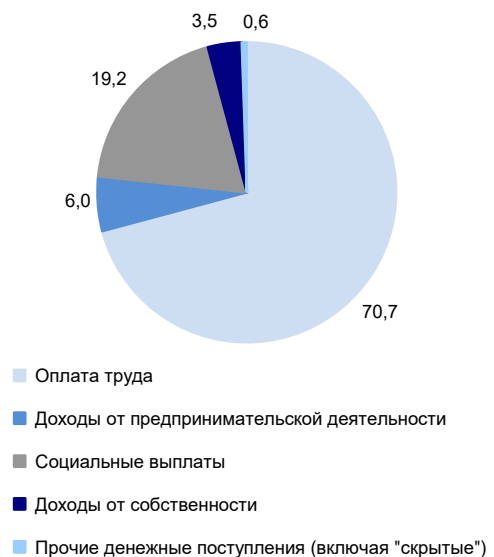

ОСНОВНЫЕ СОЦИАЛЬНО-ЭКОНОМИЧЕСКИЕ ПОКАЗАТЕЛИ

	2005	2010	2012	2013	2014	2015	2016	2017	2018	2019
НАСЕЛЕНИЕ										
Численность населения (оценка на конец года), тыс. человек	521,1	496,7	493,3	491,0	488,4	487,3	487,4	490,2	489,6	488,3
в том числе:										
мужчины	250,8	238,8	237,4	236,4	234,9	234,1	234,2	236,2	236,1	235,8
женщины	270,3	257,9	255,9	254,6	253,5	253,2	253,2	254,0	253,5	252,5
Из общей численности – население в трудоспособном возрасте, тыс. человек	351,2	315,4	304,6	298,1	291,1	285,4	281,2	280,3	277,4	280,7
Число родившихся на 1000 человек населения	11,4	12,1	12,7	12,9	13,6	13,7	14,2	13,0	12,2	11,9
Число умерших на 1000 человек населения	17,5	14,9	13,9	13,1	13,0	13,3	13,1	12,0	12,7	12,5
Естественный прирост, убыль (-) на 1000 человек населения	-6,1	-2,8	-1,2	-0,2	0,6	0,4	1,1	1,0	-0,5	-0,6
Ожидаемая продолжительность жизни при рождении, число лет:										
все население	60,57	64,90	66,63	67,70	67,89	67,99	68,66	70,19	69,92	70,28
мужчины	54,53	59,06	60,75	62,17	62,21	62,35	63,08	64,59	64,64	65,03
женщины	68,05	71,44	73,08	73,53	74,10	74,07	74,61	76,09	75,45	75,73
ТРУД										
Среднегодовая численность занятых ¹⁾ , тыс. человек	...	292,4	291,8	291,5	290,0	287,7	284,4	282,7	279,7	277,8
Численность работников, занятых в государственных органах и органах местного самоуправления, тыс. человек	9,9	10,9	9,4	9,2	10,6	12,3	12,1	12,0	11,9	11,9
Численность безработных, тыс. человек	23,6	25,6	21,9	20,5	18,4	17,8	17,6	16,5	14,8	14,3
Уровень безработицы, процентов	7,7	8,9	7,7	7,2	6,5	6,3	6,3	5,9	5,3	5,2
Численность незанятых граждан, состоящих на учете в органах службы занятости населения в целях поиска подходящей работы (на конец года), тыс. человек	5,2	4,4	3,7	3,3	3,0	3,3	3,5	2,8	2,3	2,1
из них признаны безработными	4,9	3,1	2,2	2,0	1,7	2,1	2,0	1,6	1,3	1,3
УРОВЕНЬ ЖИЗНИ НАСЕЛЕНИЯ И СОЦИАЛЬНАЯ СФЕРА										
Среднедушевые денежные доходы (в месяц), руб.	12640	30727	32721	37791	41947	47872	49468	50502	53783	59015
Реальные денежные доходы населения в процентах к предыдущему году	114,4	97,8	98,7	114,0	103,3	101,6	97,5	99,0	104,7	105,6
Потребительские расходы в среднем на душу населения (в месяц), руб.	7521	21824	25427	30147	32114	35487	36897	39451	43147	45884
Среднемесячная номинальная начисленная заработная плата работников организаций, руб.	15243	35848	44208	49007	54896	61311	64959	68496	77499	87418
Средний размер назначенных пенсий ²⁾ , руб.	3415	10099	12269	13495	14700	16344	16769	17787	18655	19609
Реальный размер назначенных пенсий ³⁾ , в процентах к предыдущему году	109,9	109,3	105,2	103,1	100,3	103,5	97,6	104,7	101,6	101,5
Численность пенсионеров, состоящих на учете в системе Пенсионного фонда Российской Федерации, тыс. человек	157	160	162	163	163	165	165	165	165	163
Доля численности населения с денежными доходами ниже величины прожиточного минимума к общей численности населения субъекта, процентов	18,2	11,0	11,8	9,9	9,7	10,0	9,9	9,2	8,5	8,2
Потребление продуктов питания на душу населения в год, кг:										
мясо и мясопродукты, включая субпродукты II категории и жир-сырец	72	87	91	90	86	84	83	87	88	90
молоко и молочные продукты	192	198	195	198	174	144	129	137	141	144
картофель	130	106	102	100	94	89	90	90	84	84
овощи и плодово-ягодные бахчевые культуры	75	86	88	91	93	92	93	94	96	98
хлебные продукты (хлеб и макаронные изделия в пересчете на муку, мука, крупа, бобовые)	97	103	97	95	94	93	92	95	95	96

**ДАЛЬНЕВОСТОЧНЫЙ ФЕДЕРАЛЬНЫЙ ОКРУГ
САХАЛИНСКАЯ ОБЛАСТЬ**

Продолжение

	2005	2010	2012	2013	2014	2015	2016	2017	2018	2019
Общая площадь жилых помещений, приходящаяся в среднем на одного жителя (на конец года) – всего, м ²	21,6	23,6	24,7	24,1	25,3	25,2	25,8	26,1	26,5	27,1
в городских поселениях	21,4	23,0	23,7	23,3	24,3	24,3	24,8	25,0	25,3	25,8
в сельской местности	22,4	25,8	28,7	27,8	29,7	29,2	30,3	31,3	31,8	33,3
Численность граждан, пользующихся социальной поддержкой по оплате жилого помещения и коммунальных услуг, тыс. человек	94,2	84,5	89,2	99,5	99,2	101,8	102,0	101,8	100,5	99,7
Среднемесячный размер социальной поддержки на одного пользователя, руб.	441	937	1022	1029	1252	1256	1312	1208	1302	1410
Число семей, получивших субсидии на оплату жилого помещения и коммунальных услуг, тыс.	36,3	13,4	14,1	14,1	14,5	14,9	14,8	14,3	13,5	12,9
Среднемесячный размер субсидий на одну семью, руб.	1012	1628	1689	1676	1987	1977	2042	1784	1530	1610
Численность детей, стоящих на учете для определения в дошкольные образовательные организации ³⁾ :										
всего, человек	4981	14128	13710	12377	11908	11733	12245	11839	11033	10330
на 1000 детей в возрасте 1 – 6 лет	167	420	404	355	336	324	328	304	277	262
Валовой коэффициент охвата дошкольным образованием, в процентах от численности детей в возрасте 1 – 6 лет ⁴⁾	60,4	63,9	70,6	73,0	74,6	75,5	74,4	73,7	74,9	76,1
Численность обучающихся по образовательным программам начального, основного и среднего образования, тыс. человек	58	49	51	51	52	54	56	58	58	59
Численность студентов, обучающихся по программам подготовки среднего профессионального образования, тыс. человек:										
квалифицированных рабочих, служащих	6,0	4,2	4,0	3,6	3,1	2,9	2,2	1,9	1,9	2,0
специалистов среднего звена	9,9	8,3	7,7	7,7	7,9	8,3	7,4	8,7	9,0	9,2
Численность студентов, обучающихся по программам бакалавриата, специалитета, магистратуры, тыс. человек	14,0	14,5	11,7	9,2	9,5	8,9	7,4	7,0	6,0	6,0
Численность врачей, человек:										
всего, тыс.	2,3	2,4	2,5	2,6	2,4	2,6	2,7	2,9	2,8	3,1
на 10 000 человек населения	44,0	49,1	51,2	52,3	49,2	54,1	56,0	58,4	58,1	63,6
Численность среднего медицинского персонала, человек:										
всего, тыс.	6,6	6,6	6,6	7,0	6,3	7,1	6,6	6,6	6,5	6,7
на 10 000 человек населения	127,0	132,7	134,6	143,5	129,9	145,5	135,3	135,6	132,2	136,8
Число больничных организаций	49	35	37	33	33	32	32	31	31	31
Число больничных коек:										
всего, тыс.	7,7	7,1	6,7	6,3	6,0	5,8	5,7	5,8	5,6	5,6
на 10 000 человек населения	147	142	135	129	124	119	117	118	114	114
Число амбулаторно-поликлинических организаций	106	104	110	114	107	107	107	104	96	97
Мощность амбулаторно-поликлинических организаций, посещений в смену:										
всего, тыс.	13,5	12,8	12,8	12,3	12,0	12,1	12,0	12,3	12,5	12,7
на 10 000 человек населения	259	258	259	250	245	249	246	251	255	260
ВАЛОВОЙ РЕГИОНАЛЬНЫЙ ПРОДУКТ										
Валовой региональный продукт:										
всего, млн руб.	121014	487659	641886	671743	799165	837495	748696	769249	1179669	...
на душу населения, руб.	230298	977256	1298440	1364875	1631919	1716734	1536360	1573869	2407929	...
Индекс физического объема валового регионального продукта, в процентах к предыдущему году	108,8	108,0	97,5	101,4	100,7	103,1	100,0	94,2	106,9	...

	2005	2010	2012	2013	2014	2015	2016	2017	2018	2019
ИНВЕСТИЦИИ										
Инвестиции в основной капитал (в фактически действовавших ценах), млн руб.	110850	135014	164028	175632	205489	241464	240011	211815	229595	231701
Индекс физического объема инвестиций в основной капитал, в процентах к предыдущему году	101,7	111,2	93,5	101,7	113,7	95,6	78,6	82,9	98,2	98,2
Удельный вес инвестиций в основной капитал, финансируемых за счет бюджетных средств, в общем объеме инвестиций, процентов	1,7	6,9	10,9	15,5	17,1	14,2	15,0	11,9	11,0	14,5
в том числе за счет федерального бюджета	0,8	3,1	4,1	5,5	2,9	2,1	3,4	1,0	4,5	6,8
ОСНОВНЫЕ ФОНДЫ										
Наличие основных фондов ⁵⁾ (на конец года; по полной учетной стоимости), млн руб.	207065	1091696	1263901	1440706	2153134	2895401	2762977	2909469	3170137	3523653
Ввод в действие основных фондов, млн руб.	20677	52553	91546	154984	105168	275145	149892	137104	149304	182772
Степень износа основных фондов ⁶⁾ (на конец года), процентов	29,1	20,6	29,0	31,9	37,8	41,1	45,1	49,2	55,7	58,5
Удельный вес полностью изношенных основных фондов ⁶⁾ (на конец года; по полной учетной стоимости; в процентах от общего объема основных фондов)	7,3	1,4	2,1	2,1	1,8	1,6	2,6	2,5	3,2	8,4
ПРЕДПРИЯТИЯ И ОРГАНИЗАЦИИ										
Число предприятий и организаций (на конец года; по данным государственной регистрации)	15146	16605	16926	17278	17542	17777	17515	16465	15738	15048
ПРОМЫШЛЕННОЕ ПРОИЗВОДСТВО										
Объем отгруженных товаров собственного производства, выполненных работ и услуг собственными силами по видам экономической деятельности, млн руб.:										
добыча полезных ископаемых							605142	693852	1016799	942671
обрабатывающие производства							55040	51842	60300	67953
обеспечение электрической энергией, газом и паром; кондиционирование воздуха							17693	16465	18063	18879
водоснабжение; водоотведение, организация сбора и утилизации отходов, деятельность по ликвидации загрязнений							2902	2662	2621	4328
Индекс промышленного производства ^{7),8)} , в процентах к предыдущему году	112,7	101,1	94,7	99,5	106,1	111,9	105,9	99,9	106,4	102,8
Индекс производства по видам экономической деятельности ⁸⁾ , в процентах к предыдущему году										
добыча полезных ископаемых							112,5	105,5	100,0	107,0
обрабатывающие производства							102,4	115,4	97,3	94,8
обеспечение электрической энергией, газом и паром; кондиционирование воздуха							104,2	102,6	100,3	106,1
водоснабжение; водоотведение, организация сбора и утилизации отходов, деятельность по ликвидации загрязнений							141,0	110,5	109,1	100,5
148,0										
СЕЛЬСКОЕ ХОЗЯЙСТВО										
Продукция сельского хозяйства в хозяйствах всех категорий (в фактически действовавших ценах), млн руб.	3499	6836	6826	7588	8551	10840	10388	10526	11147	12157
Индекс производства продукции сельского хозяйства в хозяйствах всех категорий, в процентах к предыдущему году	102,2	108,7	94,6	103,5	101,3	100,5	102,8	107,9	106,3	99,7

**ДАЛЬНЕВОСТОЧНЫЙ ФЕДЕРАЛЬНЫЙ ОКРУГ
САХАЛИНСКАЯ ОБЛАСТЬ**

Продолжение

	2005	2010	2012	2013	2014	2015	2016	2017	2018	2019
Посевная площадь всех сельскохозяйственных культур в хозяйствах всех категорий, тыс. га	23,9	24,3	22,2	22,7	24,4	24,2	26,0	28,3	28,8	29,0
Структура посевных площадей сельскохозяйственных культур в хозяйствах всех категорий, в процентах от всей посевной площади:										
картофель и овощебахчевые культуры	39,6	29,6	29,4	27,6	24,4	22,7	21,3	19,2	17,0	16,0
кормовые культуры	60,4	70,4	70,6	72,4	75,6	77,3	78,7	80,8	83,0	84,0
Поголовье скота в хозяйствах всех категорий (на конец года), тыс. голов:										
крупный рогатый скот	16,9	17,6	17,7	17,8	18,2	18,2	20,3	21,7	23,7	26,7
в том числе коровы	7,8	7,6	7,4	7,4	7,6	7,5	8,5	9,1	9,9	11,3
свины	9,0	16,0	16,7	16,7	17,1	24,9	25,0	49,0	48,6	48,4
овцы и козы	2,1	2,2	3,0	3,1	3,2	4,1	5,1	5,2	5,0	4,8
Производство в хозяйствах всех категорий, тыс. т:										
картофель	113,9	76,6	77,6	73,7	67,5	62,8	72,5	71,8	66,6	66,0
овощи	36,2	31,4	33,7	36,1	36,7	31,5	36,8	39,4	38,5	39,3
скот и птица на убой (в убойном весе)	2,1	2,6	3,0	2,9	2,9	3,2	4,0	5,5	8,1	8,4
молоко	30,9	28,0	25,8	26,2	27,6	27,9	28,6	30,8	34,1	41,7
яйца, млн шт.	104,5	108,5	108,8	109,8	114,7	125,4	132,0	130,7	151,9	142,5
СТРОИТЕЛЬСТВО										
Объем работ, выполненных по виду деятельности «Строительство» (в фактически действовавших ценах), млн руб.	57702,9	55726,0	77259,9	75081,9	71836,5	78574,1	86085,7	69539,5	70895,3	60210,4
Индекс физического объема работ, выполненных по виду деятельности «Строительство», в процентах к предыдущему году	174,6	111,1	95,4	91,9	84,5	99,0	76,8	73,6	102,7	81,8
Ввод в действие жилых домов, тыс. м ² общей площади жилых помещений	44	202	215	291	305	312	334	348	265	332
Удельный вес жилых домов, построенных населением за счет собственных и привлеченных средств, в общем вводе жилья, процентов	48,2	33,7	42,1	39,4	33,8	34,6	42,9	44,7	39,4	47,9
Ввод в действие мощностей:										
дошкольных образовательных организаций, мест	–	830	630	680	950	840	730	640	560	30
общеобразовательных организаций, учебных мест	504	1506	–	–	1706	906	300	906	225	2563
больничных организаций, коек	–	136	–	–	25	150	170	155	75	–
амбулаторно-поликлинических организаций, посещений в смену	–	–	–	25	175	100	370	700	350	250
ТОРГОВЛЯ И УСЛУГИ НАСЕЛЕНИЮ										
Оборот розничной торговли (в фактически действовавших ценах):										
всего, млн руб.	31442	89488	103393	112666	122551	132950	134732	141533	148497	160180
на душу населения, руб.	59836	179332	209149	228920	250253	272527	276476	289573	303112	327601
Индекс физического объема оборота розничной торговли, в процентах к предыдущему году	114,6	101,3	101,4	101,8	100,7	96,1	95,8	101,0	102,9	103,8
Оборот общественного питания (в фактически действовавших ценах), млн руб.	1597	4951	4477	4543	5192	6062	6785	8824	9046	9714
Индекс физического объема оборота общественного питания, в процентах к предыдущему году	126,4	97,2	96,6	100,1	110,2	105,1	103,8	126,7	100,4	106,1
Объем платных услуг населению (в фактически действовавших ценах), млн руб.	14385	34171	43674	42725	44552	48677	51232	51223	53384	55644
Индекс физического объема платных услуг населению, в процентах к предыдущему году	115,8	102,7	104,5	103,3	100,2	100,2	99,5	98,8	102,4	101,7

	2005	2010	2012	2013	2014	2015	2016	2017	2018	2019
ТРАНСПОРТ										
Эксплуатационная длина железнодорожных путей общего пользования (на конец года), км	805	805	835	835	835	835	835	835	835	835
Протяженность автомобильных дорог общего пользования с твердым покрытием (на конец года) ⁹⁾ , км	762	1187	1777	1832	1890	1978	2043	2177	2323	2442
Грузооборот автомобильного транспорта, млн т·км	319	208	389	438	462	339	300	403	362	345
Пассажирооборот автобусного транспорта общего пользования, млн пассажиро-километров	317	314	280	288	202	227	287	301	286	330
ИНФОРМАЦИОННЫЕ И КОММУНИКАЦИОННЫЕ ТЕХНОЛОГИИ										
Удельный вес домашних хозяйств, имевших широкополосный доступ к сети Интернет, в общем числе домашних хозяйств, процентов					65,8	63,9	59,1	74,7	71,8	75,8
Удельный вес населения, использовавшего сеть Интернет, в общей численности населения, процентов					73,9	73,0	69,2	73,9	83,9	84,5
Удельный вес организаций, использовавших широкополосный доступ к сети Интернет, в общем числе обследованных организаций, процентов		50,4	80,8	81,7	84,1	83,6	82,1	87,9	87,1	87,4
Число подключенных абонентских устройств мобильной связи на 1000 человек населения (на конец года), шт.	728,0	1450,2	1603,0	1990,2	2004,2	2022,5	1958,2	2006,8	1904,2	1961,6
Число активных абонентов широкополосного доступа к сети Интернет на 100 человек населения (на конец года), единиц:										
фиксированного			13,0	12,7	12,2	17,3	14,9	20,5	19,2	18,9
мобильного			53,6	80,3	83,3	90,8	86,0	97,8	102,1	108,5
ФИНАНСЫ										
Доходы консолидированного бюджета субъекта, млн руб.	17191	54277	78059	95182	155478	223364	156012	130111	156810	205332
из них доходы муниципальных образований	8487	33679	34495	45373	76033	70980	63189	56490	63881	94997
Расходы консолидированного бюджета субъекта, млн руб.	17242	63410	76927	97262	132371	212657	159270	137259	165315	204010
из них расходы муниципальных образований	8613	34562	35348	46592	69308	70132	63233	59558	64938	94204
Поступление налогов, сборов и иных обязательных платежей в бюджетную систему Российской Федерации, млн руб.	17470	70021	81602	95715	170814	266108	178303	143028	202332	287583
Задолженность по налогам и сборам в бюджетную систему Российской Федерации, млн руб.	3815	4337	3520	5554	4746	5180	6725	5470	3615	3086
ЦЕНЫ										
Индекс потребительских цен (декабрь к декабрю предыдущего года), процентов	114,1	110,0	106,0	106,5	108,6	110,6	104,8	102,2	102,8	103,5
Стоимость фиксированного набора потребительских товаров и услуг (на конец года):										
руб.	7434,8	12472,8	14044,3	14787,6	16337,4	17001,2	17975,2	17985,4	18453,1	19316,3
в процентах к среднероссийской стоимости	158	143	142	138	136	127	126	122	119	120

¹⁾ Данные рассчитаны в соответствии с актуализированной методикой расчета баланса трудовых ресурсов и оценки затрат труда.

²⁾ Данные за 2016 – 2017 гг. приведены не включая единовременную денежную выплату в размере 5 тысяч рублей, назначенную в соответствии с Федеральным законом от 22 ноября 2016 г. № 385-ФЗ. Средний размер назначенных пенсий, включая единовременную денежную выплату, составил по состоянию на 1 января 2017 г. – 21769 рублей, реальный размер назначенных пенсий по состоянию на 1 января 2017 г. – 126,7%, по состоянию на 1 января 2018 г. – 80,6%.

³⁾ Начиная с 2015 г. по данным Минпросвещения России. Данные выгружены из федерального сегмента электронной очереди по состоянию на 31 декабря 2019 г.

⁴⁾ До 2018 г. – охват детей дошкольным образованием.

⁵⁾ С учетом переоценки (см. методологические пояснения к разделу).

⁶⁾ По коммерческим организациям (без субъектов малого предпринимательства).

⁷⁾ С 2015 г. данные приведены по агрегированному индексу производства по видам экономической деятельности «Добыча полезных ископаемых», «Обрабатывающие производства», «Обеспечение электрической энергией, газом и паром; кондиционирование воздуха», «Водоснабжение; водоотведение, организация сбора и утилизации отходов, деятельность по ликвидации загрязнений» (ОКВЭД2), до 2015 г. – по видам экономической деятельности «Добыча полезных ископаемых», «Обрабатывающие производства», «Производство и распределение электроэнергии, газа и воды» (ОКВЭД).

⁸⁾ Данные за 2015 – 2018 гг. уточнены по итогам ретроспективного пересчета индексов производства, проведенного в связи с переходом в расчетах индексов производства на новый базисный 2018 г.

⁹⁾ С 2012 г. – включая протяженность улиц.

ЕВРЕЙСКАЯ АВТОНОМНАЯ ОБЛАСТЬ



Площадь территории – 36,3 тыс. км²

Климат умеренного пояса (муссонный)
Средняя температура января 2019 г.: -20,5°С
Средняя температура июля 2019 г.: +17,7°С

Население (оценка на 1 января 2020 г.), тыс. человек:

все население – 158,3
городское – 108,7
сельское – 49,6

Национальная структура населения
(по переписи на 14 октября 2010 г.), процентов к населению, указавшему национальную принадлежность:

русские – 92,7
украинцы – 2,8
евреи – 1,0
татары – 0,5
белорусы – 0,4
азербайджанцы – 0,4
другие национальности – 2,2

Наиболее крупные города
(число жителей – оценка на 1 января 2020 г.), тыс. человек:

Биробиджан – 71,8
Облучье – 8,4

Плотность населения (на 1 января 2020 г.) – 4,4 человека на 1 км²

Муниципальные образования (на 1 января 2020 г.) – 33

в том числе:

муниципальные районы – 5
городские округа – 1
городские поселения – 10
сельские поселения – 17

РАСПРЕДЕЛЕНИЕ ЧИСЛА МИГРАНТОВ ПО ОСНОВНЫМ ПОТОКАМ ПЕРЕДВИЖЕНИЯ в 2019 г.

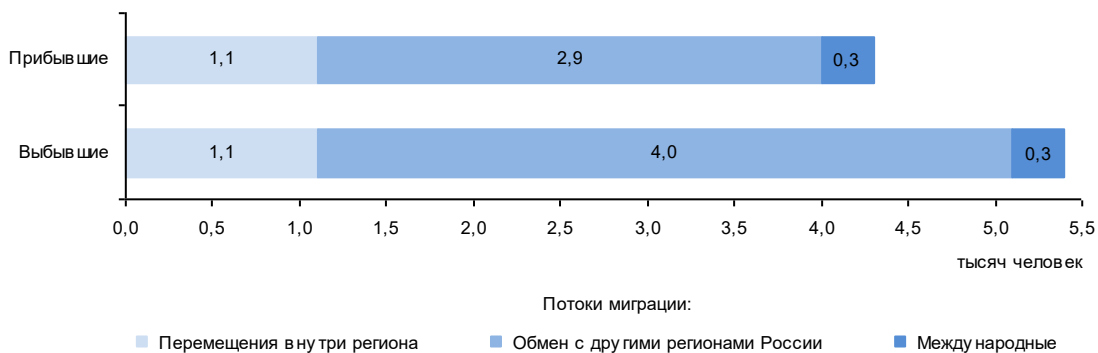

ЭКОНОМИКА АВТОНОМНОЙ ОБЛАСТИ в 2019 г.

В структуре валового регионального продукта в 2018 г. основными видами экономической деятельности являлись: транспортировка и хранение – 14,4%, государственное управление и обеспечение военной безопасности; социальное обеспечение – 13,7; строительство – 11,8; добыча полезных ископаемых – 10,1%.

В объеме инвестиций в основной капитал 27,4% заняли собственные средства, 72,6% – привлеченные средства.

Объем финансовых вложений, поступивших в экономику автономной области, составил 2801 млн руб.

Сальдо прямых иностранных инвестиций, по данным Банка России, составило 35 млн долл. США.

Индекс промышленного производства по сравнению с 2018 г. составил 102,7%, по видам экономической деятельности «Добыча полезных ископаемых» – 114,7, «Обрабатывающие производства» – 90,4, «Обеспечение электрической энергией, газом и паром; кондиционирование воздуха» – 96,0, «Водоснабжение; водоотведение, организация сбора и утилизации отходов, деятельность по ликвидации загрязнений» – 64,0%. В объеме отгруженных товаров собственного производства, выполненных работ и услуг собственными силами по добыче полезных ископаемых автономная область занимает 46 место в России (в федеральном округе – 11), по обрабатывающим производствам – 80 (11), по обеспечению электрической энергией, газом и паром; кондиционированию воздуха – 80 (11), по водоснабжению; водоотведению, организации сбора и утилизации отходов, деятельности по ликвидации загрязнений – 84 (11).

Сельское хозяйство автономной области специализируется на мясомолочном скотоводстве, свиноводстве. В долине реки Амур культивируют сою, зерновые культуры (ячмень, пшеницу, овес). На востоке, в долине реки Бира, выращивают овощи и картофель.

Оборот розничной торговли составил 26,3 млрд руб., или 103,8% (в сопоставимых ценах) к 2018 г. По уровню оборота розничной торговли на душу населения автономная область заняла 62 место в Российской Федерации (в 2018 г. – 67 место). В структуре оборота розничной торговли удельный вес пищевых продуктов, включая напитки, и табачных изделий составил 52,9%, непродовольственных товаров – 47,1% (в 2018 г. – соответственно 52,4 и 47,6%).

Оборот общественного питания составил 0,9 млрд руб., или 102,2% (в сопоставимых ценах) к 2018 г.

Сальдированный финансовый результат (прибыль минус убыток) деятельности организаций составил 1791 млн руб.

Внешнеторговый оборот автономной области составил 141,9 млн долл. США, в том числе экспорт – 118,4 млн долл. США, что составляет 79,1% к уровню 2018 г., импорт – соответственно 23,5 млн долл. США и 80,8%.

**УДЕЛЬНЫЙ ВЕС АВТОНОМНОЙ ОБЛАСТИ
В ОБЩЕРОССИЙСКИХ ОСНОВНЫХ
ЭКОНОМИЧЕСКИХ ПОКАЗАТЕЛЯХ**

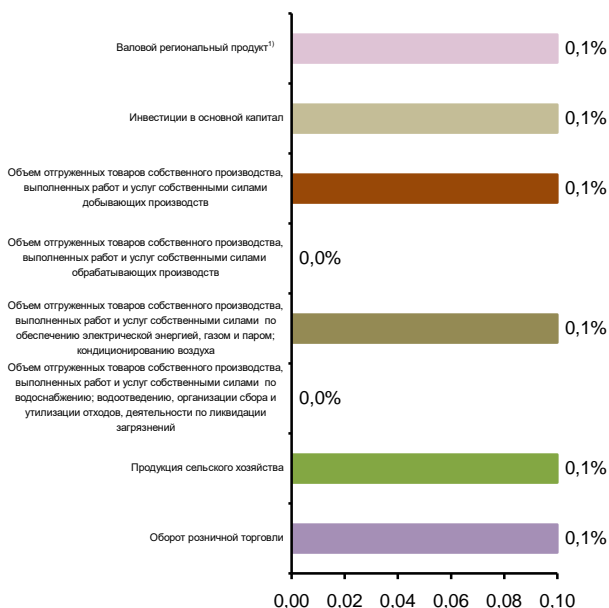

**СТРУКТУРА ВАЛОВОГО РЕГИОНАЛЬНОГО ПРОДУКТА
ПО ОТРАСЛЯМ ЭКОНОМИКИ¹⁾**
(в текущих основных ценах)



¹⁾ 2018 г.

**СТРУКТУРА ОБЪЕМА ОТГРУЖЕННЫХ ТОВАРОВ
СОБСТВЕННОГО ПРОИЗВОДСТВА, ВЫПОЛНЕННЫХ
РАБОТ И УСЛУГ СОБСТВЕННЫМИ СИЛАМИ
ОБРАБАТЫВАЮЩИХ ПРОИЗВОДСТВ
ПО ВИДАМ ЭКОНОМИЧЕСКОЙ ДЕЯТЕЛЬНОСТИ**

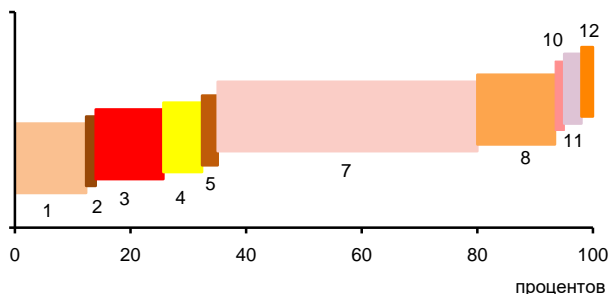

- 1 – Производство пищевых продуктов; производство напитков; производство табачных изделий (12,3%)
- 2 – Производство текстильных изделий; производство одежды; производство кожи и изделий из кожи (1,7%)
- 3 – Обработка древесины и производство изделий из дерева и пробки, кроме мебели, производство изделий из соломки и материалов для плетения (11,7%)
- 4 – Производство бумаги и бумажных изделий; деятельность полиграфическая и копирование носителей информации (6,7%)
- 5 – Производство кокса и нефтепродуктов; производство резиновых и пластмассовых изделий (2,7%)
- 6 – Производство химических веществ и химических продуктов; производство лекарственных средств и материалов, применяемых в медицинских целях (0,0%)
- 7 – Производство прочей неметаллической минеральной продукции (46,9%)
- 8 – Производство металлургическое; производство готовых металлических изделий, кроме машин и оборудования (13,4%)
- 9 – Производство компьютеров, электронных и оптических изделий; производство электрического оборудования (0,0%)
- 10 – Производство машин и оборудования, не включенных в другие группировки; производство автотранспортных средств, прицепов и полуприцепов; производство прочих транспортных средств и оборудования (0,6%)
- 11 – Производство мебели; производство прочих готовых изделий (3,0%)
- 12 – Ремонт и монтаж машин и оборудования (1,0%)

**УДЕЛЬНЫЙ ВЕС ПРОДУКЦИИ
РАСТЕНИЕВОДСТВА И ЖИВОТНОВОДСТВА
В ПРОДУКЦИИ СЕЛЬСКОГО ХОЗЯЙСТВА**

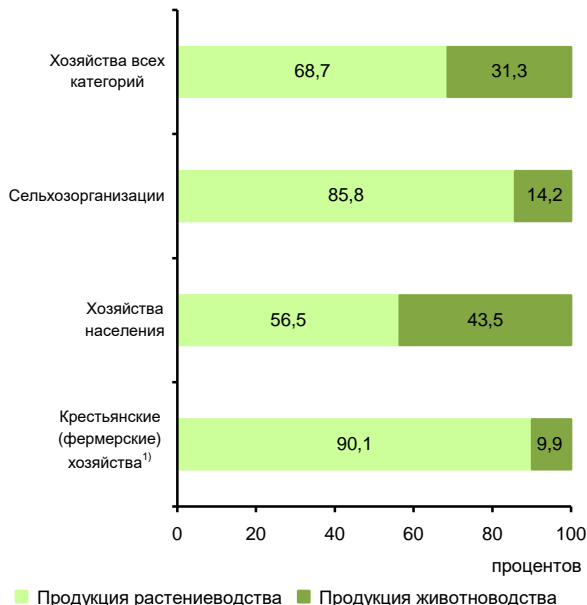

¹) Включая индивидуальных предпринимателей.

СТРУКТУРА ВНЕШНЕЙ ТОРГОВЛИ

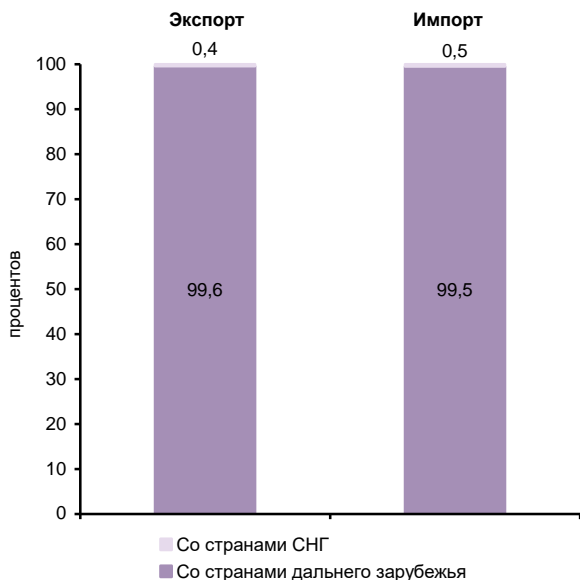

**СТРУКТУРА ДЕНЕЖНЫХ ДОХОДОВ НАСЕЛЕНИЯ
(в процентах от общего объема денежных доходов населения)**



ОСНОВНЫЕ СОЦИАЛЬНО-ЭКОНОМИЧЕСКИЕ ПОКАЗАТЕЛИ

	2005	2010	2012	2013	2014	2015	2016	2017	2018	2019
НАСЕЛЕНИЕ										
Численность населения (оценка на конец года), тыс. человек	181,7	176,3	172,7	170,4	168,4	166,1	164,2	162,0	159,9	158,3
в том числе:										
мужчины	87,0	83,9	82,2	81,0	80,0	78,8	77,8	76,8	75,9	75,3
женщины	94,7	92,4	90,5	89,4	88,4	87,3	86,4	85,2	84,0	83,0
Из общей численности – население в трудоспособном возрасте, тыс. человек	117,6	109,4	103,9	100,8	98,0	95,1	92,8	90,7	88,9	89,7
Число родившихся на 1000 человек населения	11,8	13,6	14,1	13,7	13,9	14,0	13,4	11,7	11,7	10,6
Число умерших на 1000 человек населения	18,3	15,5	15,2	14,6	15,0	15,4	15,2	13,3	13,7	14,2
Естественный прирост, убыль (-) на 1000 человек населения	-6,5	-1,9	-1,1	-0,9	-1,1	-1,4	-1,8	-1,6	-2,0	-3,6
Ожидаемая продолжительность жизни при рождении, число лет:										
все население	59,20	63,67	64,14	64,94	65,20	65,04	65,88	68,83	68,60	68,08
мужчины	53,76	57,46	58,46	58,84	59,49	59,12	59,98	63,35	63,36	63,23
женщины	65,76	70,85	70,31	71,66	71,35	71,47	72,27	74,35	73,88	72,82
ТРУД										
Среднегодовая численность занятых ¹⁾ , тыс. человек	...	76,9	74,7	73,0	70,8	70,3	69,7	67,2	65,2	63,6
Численность работников, занятых в государственных органах и органах местного самоуправления, тыс. человек	3,6	3,8	3,8	3,8	5,1	4,9	4,7	5,0	4,9	4,7
Численность безработных, тыс. человек	7,2	8,2	7,4	7,3	7,5	6,7	6,9	6,9	5,6	4,8
Уровень безработицы, процентов	7,9	9,3	8,5	8,3	8,7	7,9	8,2	8,3	7,0	6,2
Численность незанятых граждан, состоящих на учете в органах службы занятости населения в целях поиска подходящей работы (на конец года), тыс. человек	1,4	1,6	1,2	1,2	0,9	1,2	1,1	1,1	0,9	1,0
из них признаны безработными	1,4	1,4	1,0	1,0	0,7	1,1	1,0	1,0	0,8	0,8
УРОВЕНЬ ЖИЗНИ НАСЕЛЕНИЯ И СОЦИАЛЬНАЯ СФЕРА										
Среднедушевые денежные доходы (в месяц), руб.	6406	15348	18450	20413	21838	23759	23069	23679	24696	26602
Реальные денежные доходы населения, в процентах к предыдущему году	108,3	103,5	102,2	101,5	97,7	93,6	89,2	97,2	99,6	101,2
Потребительские расходы в среднем на душу населения (в месяц), руб.	4192	9446	11625	14779	15817	17131	17122	17990	19064	20939
Среднемесячная номинальная начисленная заработная плата работников организаций, руб.	8190	19718	25067	27358	29439	30896	32165	34409	39242	42400
Средний размер назначенных пенсий ²⁾ , руб.	2435	7325	8860	9701	10561	11757	12109	12967	13729	14521
Реальный размер назначенных пенсий ³⁾ , в процентах к предыдущему году	109,3	111,2	103,6	101,5	97,4	101,7	96,7	104,7	101,1	101,0
Численность пенсионеров, состоящих на учете в системе Пенсионного фонда Российской Федерации, тыс. человек	45	47	47	47	47	47	47	47	47	46
Доля численности населения с денежными доходами ниже величины прожиточного минимума к общей численности населения субъекта, процентов	27,6	19,5	18,8	20,9	21,4	25,1	25,5	24,3	23,7	23,9
Потребление продуктов питания на душу населения в год, кг:										
мясо и мясопродукты, включая субпродукты II категории и жир-сырец	43	53	58	58	57	55	54	52	53	53
молоко и молочные продукты	165	187	192	191	186	187	179	179	180	181
картофель	174	161	151	155	150	153	134	136	139	135
овощи и плодово-ягодные бахчевые культуры	118	119	119	106	107	100	95	105	105	105
хлебные продукты (хлеб и макаронные изделия в пересчете на муку, мука, крупа, бобовые)	127	135	133	129	127	118	116	114	113	112

**ДАЛЬНЕВОСТОЧНЫЙ ФЕДЕРАЛЬНЫЙ ОКРУГ
ЕВРЕЙСКАЯ АВТОНОМНАЯ ОБЛАСТЬ**

Продолжение

	2005	2010	2012	2013	2014	2015	2016	2017	2018	2019
Общая площадь жилых помещений, приходящаяся в среднем на одного жителя ³⁾ (на конец года) – всего, м ²	20,8	22,1	23,0	21,2	21,6	22,0	22,4	23,0	23,5	23,8
в городских поселениях	20,6	21,9	22,9	21,9	22,1	22,5	23,0	23,6	24,0	24,5
в сельской местности	21,3	22,4	23,4	19,8	20,4	20,9	21,1	21,7	22,4	22,4
Численность граждан, пользующихся социальной поддержкой по оплате жилого помещения и коммунальных услуг, тыс. человек	32,4	39,1	43,6	37,8	38,4	39,9	40,6	48,6	51,0	50,2
Среднемесячный размер социальной поддержки на одного пользователя, руб.	367	725	730	1046	1121	1015	1094	785	747	786
Число семей, получивших субсидии на оплату жилого помещения и коммунальных услуг, тыс.	12,0	7,3	7,8	7,8	8,1	7,7	6,0	4,6	4,9	6,0
Среднемесячный размер субсидий на одну семью, руб.	720	1259	1380	1330	1418	1271	1369	806	962	620
Численность детей, стоящих на учете для определения в дошкольные образовательные организации ⁴⁾ :										
всего, человек	2838	5012	3938	3716	3771	3482	3259	2904	2665	2274
на 1000 детей в возрасте 1 – 6 лет	246	378	285	266	273	258	246	220	208	186
Валовой коэффициент охвата дошкольным образованием, в процентах от численности детей в возрасте 1 – 6 лет ⁵⁾	57,1	59,5	63,4	66,5	69,1	71,6	72,2	72,7	74,1	74,2
Численность обучающихся по образовательным программам начального, основного и среднего общего образования, тыс. человек	23	19	19	19	19	20	20	21	21	21
Численность студентов, обучающихся по программам подготовки среднего профессионального образования, тыс. человек:										
квалифицированных рабочих, служащих	2,4	1,6	1,3	1,4	1,4	1,3	1,0	1,0	0,9	0,9
специалистов среднего звена	3,7	2,6	2,1	1,9	1,8	1,8	1,8	1,8	1,9	1,8
Численность студентов, обучающихся по программам бакалавриата, специалитета, магистратуры, тыс. человек	8,2	8,0	7,0	5,3	4,0	3,1	2,3	2,1	2,1	2,0
Численность врачей, человек:										
всего, тыс.	0,7	0,6	0,6	0,6	0,7	0,6	0,6	0,6	0,6	0,6
на 10 000 человек населения	37,0	35,4	36,3	37,7	38,7	37,9	36,8	37,0	36,2	38,0
Численность среднего медицинского персонала, человек:										
всего, тыс.	2,1	2,2	2,1	2,1	2,1	2,0	2,0	2,0	1,9	1,9
на 10 000 человек населения	117,8	122,1	122,9	122,5	122,9	122,3	119,8	121,8	118,3	121,5
Число больничных организаций	16	17	16	16	16	16	16	16	16	16
Число больничных коек:										
всего, тыс.	2,8	2,5	2,2	2,1	2,1	2,1	2,1	2,0	1,9	1,9
на 10 000 человек населения	152	141	127	126	126	125	129	122	121	121
Число амбулаторно-поликлинических организаций	35	30	38	39	40	42	42	43	45	44
Мощность амбулаторно-поликлинических организаций, посещений в смену:										
всего, тыс.	3,8	4,2	4,3	4,2	4,3	4,4	4,3	4,4	4,5	4,6
на 10 000 человек населения	211	236	247	249	254	266	264	274	283	291
ВАЛОВОЙ РЕГИОНАЛЬНЫЙ ПРОДУКТ										
Валовой региональный продукт:										
всего, млн руб.	14204	31556	42744	38429	41948	44555	46015	52748	55809	...
на душу населения, руб.	77319	178381	246301	224043	247667	266406	278591	323377	346716	...
Индекс физического объема валового регионального продукта, в процентах к предыдущему году	104,4	117,0	101,5	82,5	100,6	98,3	98,3	108,6	100,4	...

	2005	2010	2012	2013	2014	2015	2016	2017	2018	2019
ИНВЕСТИЦИИ										
Инвестиции в основной капитал (в фактически действовавших ценах), млн руб.	5461	18811	24946	14327	10288	12012	12929	11042	17154	15490
Индекс физического объема инвестиций в основной капитал, в процентах к предыдущему году	154,5	в 2,0 р.	92,5	59,8	70,5	112,9	101,3	78,4	143,7	84,7
Удельный вес инвестиций в основной капитал, финансируемых за счет бюджетных средств, в общем объеме инвестиций, процентов	33,1	26,7	15,5	36,7	32,5	47,4	25,8	18,3	7,6	16,8
в том числе за счет федерального бюджета	30,5	23,7	11,8	30,6	22,1	41,5	20,6	12,7	4,6	13,3
ОСНОВНЫЕ ФОНДЫ										
Наличие основных фондов ⁶⁾ (на конец года; по полной учетной стоимости), млн руб.	52480	107363	158568	162408	184022	199084	224027	252341	259059	350513
Ввод в действие основных фондов, млн руб.	1616	6207	45577	7601	5991	9286	13982	22452	7037	19161
Степень износа основных фондов ⁷⁾ (на конец года), процентов	21,4	30,8	22,6	27,2	30,0	30,1	31,7	36,6	36,0	37,0
Удельный вес полностью изношенных основных фондов ⁷⁾ (на конец года; по полной учетной стоимости; в процентах от общего объема основных фондов)	6,8	2,3	3,3	5,0	4,9	5,4	4,6	5,8	6,3	6,0
ПРЕДПРИЯТИЯ И ОРГАНИЗАЦИИ										
Число предприятий и организаций (на конец года; по данным государственной регистрации)	3825	3437	3560	3540	3422	3445	3338	3214	3003	2654
ПРОМЫШЛЕННОЕ ПРОИЗВОДСТВО										
Объем отгруженных товаров собственного производства, выполненных работ и услуг собственными силами по видам экономической деятельности, млн руб.:										
добыча полезных ископаемых							1227	7593	10330	13972
обрабатывающие производства							5178	6743	6632	6623
обеспечение электрической энергией, газом и паром; кондиционирование воздуха							4087	4209	4455	4758
водоснабжение; водоотведение, организация сбора и утилизации отходов, деятельность по ликвидации загрязнений							465	446	519	443
Индекс промышленного производства ^{8);9)} , в процентах к предыдущему году	103,0	102,5	104,1	102,6	113,3	81,9	99,5	160,4	114,9	102,7
Индекс производства по видам экономической деятельности ⁹⁾ , в процентах к предыдущему году										
добыча полезных ископаемых						133,0	193,7	в 5,4 р.	141,5	114,7
обрабатывающие производства						72,6	89,3	119,6	95,7	90,4
обеспечение электрической энергией, газом и паром; кондиционирование воздуха						84,1	92,8	101,8	98,6	96,0
водоснабжение; водоотведение, организация сбора и утилизации отходов, деятельность по ликвидации загрязнений						106,2	110,7	96,1	107,4	64,0
СЕЛЬСКОЕ ХОЗЯЙСТВО										
Продукция сельского хозяйства в хозяйствах всех категорий (в фактически действовавших ценах), млн руб.	2758	5142	4558	3123	4780	5751	5486	5216	5772	3344
Индекс производства продукции сельского хозяйства в хозяйствах всех категорий, в процентах к предыдущему году	106,3	107,4	88,2	64,6	129,5	100,2	78,1	116,1	105,0	54,6

**ДАЛЬНЕВОСТОЧНЫЙ ФЕДЕРАЛЬНЫЙ ОКРУГ
ЕВРЕЙСКАЯ АВТОНОМНАЯ ОБЛАСТЬ**

Продолжение

	2005	2010	2012	2013	2014	2015	2016	2017	2018	2019
Посевная площадь всех сельскохозяйственных культур в хозяйствах всех категорий, тыс. га	87,2	107,5	112,5	114,0	120,8	124,3	118,6	147,3	163,2	143,1
Структура посевных площадей сельскохозяйственных культур в хозяйствах всех категорий, в процентах от всей посевной площади:										
зерновые и зернобобовые культуры	22,9	13,6	15,2	8,2	8,2	5,7	6,2	4,8	3,5	4,2
технические культуры	63,3	67,1	72,9	81,2	83,0	88,9	88,5	91,2	93,1	92,5
картофель и овощебахчевые культуры	10,3	6,9	6,1	4,8	3,8	3,6	3,6	2,6	2,2	2,3
кормовые культуры	3,6	12,4	5,8	5,9	4,9	1,7	1,7	1,4	1,2	1,0
Поголовье скота в хозяйствах всех категорий (на конец года), тыс. голов:										
крупный рогатый скот в том числе коровы	15,3	15,8	12,2	10,4	8,5	7,8	7,4	7,0	6,7	6,9
свины	6,6	7,2	5,4	4,6	3,8	3,5	3,1	3,0	3,1	3,1
овцы и козы	11,0	21,1	19,0	17,6	13,5	12,9	12,0	10,9	9,8	6,9
птица	6,2	6,3	4,5	4,2	4,5	3,2	3,3	3,5	3,7	3,5
Производство в хозяйствах всех категорий, тыс. т:										
зерно (в весе после доработки)	22,4	6,0	20,9	5,4	16,7	10,9	8,9	11,1	9,6	5,4
бобы соевые (в весе после доработки) ¹⁰⁾	59,2	65,8	60,0	57,0	114,3	118,4	90,4	150,3	148,5	60,8
картофель	112,6	102,9	90,1	44,7	57,9	56,9	35,9	38,7	42,1	17,9
овощи	33,6	30,7	27,6	16,4	21,9	20,3	17,5	15,1	14,5	7,3
скот и птица на убой (в убойном весе)	2,5	3,5	3,4	3,1	2,5	2,0	1,6	1,3	1,4	1,3
молоко	24,2	26,3	19,9	14,3	11,5	9,6	8,9	9,4	9,1	9,6
яйца, млн шт.	19,3	26,2	34,6	18,1	17,3	16,7	16,5	14,2	13,0	12,9
СТРОИТЕЛЬСТВО										
Объем работ, выполненных по виду деятельности «Строительство» (в фактически действовавших ценах), млн руб.	4301,5	11617,7	9696,4	8967,2	6546,0	5014,9	4868,7	9968,4	11440,7	9910,0
Индекс физического объема работ, выполненных по виду деятельности «Строительство», в процентах к предыдущему году	161,7	в 2,1 р.	76,9	96,9	71,7	72,6	92,4	184,0	105,6	81,1
Ввод в действие жилых домов, тыс. м ² общей площади жилых помещений	16	53	54	63	104	60	76	50	28	23
Удельный вес жилых домов, построенных населением за счет собственных и привлеченных средств, в общем вводе жилья, процентов	38,9	20,5	27,2	68,8	37,0	60,9	41,1	38,0	76,2	100,0
Ввод в действие мощностей:										
дошкольных образовательных организаций, мест	–	–	–	80	–	–	115	–	–	–
общеобразовательных организаций, учебных мест	–	1000	–	–	–	–	–	–	–	–
больничных организаций, коек	–	–	–	–	–	120	30	–	–	–
амбулаторно-поликлинических организаций, посещений в смену	–	–	–	–	–	240	–	–	–	–
ТОРГОВЛЯ И УСЛУГИ НАСЕЛЕНИЮ										
Оборот розничной торговли (в фактически действовавших ценах):										
всего, млн руб.	7196	14897	17049	18595	19863	22368	22159	22582	24076	26310
на душу населения, руб.	39171	84212	98243	108408	117276	133748	134162	138444	149572	165356
Индекс физического объема оборота розничной торговли, в процентах к предыдущему году	109,5	102,7	104,2	101,4	98,5	96,8	91,6	98,3	104,0	103,8
Оборот общественного питания (в фактически действовавших ценах), млн руб.	291	582	724	798	872	883	804	803	870	935
Индекс физического объема оборота общественного питания, в процентах к предыдущему году	110,9	100,4	106,3	102,7	97,3	92,9	86,1	93,5	103,8	102,2
Объем платных услуг населению (в фактически действовавших ценах), млн руб.	1754	4465	5595	7077	7364	7879	8302	8668	8846	9110
Индекс физического объема платных услуг населению, в процентах к предыдущему году	116,5	105,8	100,2	104,2	97,4	98,9	100,4	98,6	96,0	97,3

	2005	2010	2012	2013	2014	2015	2016	2017	2018	2019
ТРАНСПОРТ										
Эксплуатационная длина железнодорожных путей общего пользования (на конец года), км	513	512	512	512	512	512	512	512	512	512
Протяженность автомобильных дорог общего пользования с твердым покрытием (на конец года), км	1533	1686	2064	2398	2505	2451	2451	2439	2443	2444
Грузооборот автомобильного транспорта, млн т·км	113	489	510	524	461	344	221	217	89	125
Пассажирооборот автобусного транспорта общего пользования, млн пассажиро-километров	53	196	208	212	106	94	96	88	82	66
ИНФОРМАЦИОННЫЕ И КОММУНИКАЦИОННЫЕ ТЕХНОЛОГИИ										
Удельный вес домашних хозяйств, имевших широкополосный доступ к сети Интернет, в общем числе домашних хозяйств, процентов					58,4	58,5	59,0	72,2	65,6	68,1
Удельный вес населения, использовавшего сеть Интернет, в общей численности населения, процентов					64,1	71,5	64,9	74,7	72,0	77,4
Удельный вес организаций, использовавших широкополосный доступ к сети Интернет, в общем числе обследованных организаций, процентов		45,9	67,8	71,5	75,5	66,8	78,6	78,3	83,0	83,3
Число подключенных абонентских устройств мобильной связи на 1000 человек населения (на конец года), шт.	300,0	1285,9	1433,7	1608,3	1538,1	1570,9	1486,5	1496,7	1449,5	1612,4
Число активных абонентов широкополосного доступа к сети Интернет на 100 человек населения (на конец года), единиц:										
фиксированного			13,3	12,7	16,3	13,8	14,0	15,4	16,0	16,0
мобильного			47,8	55,1	56,5	59,8	56,4	58,6	64,1	79,3
ФИНАНСЫ										
Доходы консолидированного бюджета субъекта, млн руб.	3341	9500	9760	13987	11387	10321	11352	10624	11678	15000
из них доходы муниципальных образований	1681	3938	3797	4530	5710	4344	4767	4455	4606	5046
Расходы консолидированного бюджета субъекта, млн руб.	3342	9202	9751	14421	13381	11766	12090	11386	12208	15110
из них расходы муниципальных образований	1704	3899	3819	4356	5846	4450	4870	4637	4655	5188
Поступление налогов, сборов и иных обязательных платежей в бюджетную систему Российской Федерации, млн руб.	1573	3224	4020	4917	4709	4394	5641	6007	6423	6528
Задолженность по налогам и сборам в бюджетную систему Российской Федерации, млн руб.	282	285	224	304	395	436	558	625	534	544
ЦЕНЫ										
Индекс потребительских цен (декабрь к декабрю предыдущего года), процентов	114,5	109,5	106,5	108,5	111,8	111,1	106,7	102,5	104,6	104,7
Стоимость фиксированного набора потребительских товаров и услуг (на конец года):										
руб.	5402,7	9740,7	12020,4	13621,1	14445,3	15681,2	16259,5	16898,5	17797,2	18484,6
в процентах к среднероссийской стоимости	115	112	122	127	120	117	114	114	115	115
¹⁾ Данные рассчитаны в соответствии с актуализированной методикой расчета баланса трудовых ресурсов и оценки затрат труда.										
²⁾ Данные за 2016 – 2017 гг. приведены не включая одновременную денежную выплату в размере 5 тысяч рублей, назначенную в соответствии с Федеральным законом от 22 ноября 2016 г. № 385-ФЗ. Средний размер назначенных пенсий, включая одновременную денежную выплату, составил по состоянию на 1 января 2017 г. – 17109 рублей, реальный размер назначенных пенсий по состоянию на 1 января 2017 г. – 136,6%, по состоянию на 1 января 2018 г. – 74,1%.										
³⁾ В связи с отсутствием нормативно-правового акта, устанавливающего порядок государственного учета жилищного фонда в Российской Федерации, в том числе его государственного технического учета (включая техническую инвентаризацию), официальная статистическая информация о жилищном фонде начиная с 2013 г. формируется не по полному кругу единиц учета.										
⁴⁾ Начиная с 2015 г. по данным Минпросвещения России. Данные выгружены из федерального сегмента электронной очереди по состоянию на 31 декабря 2018 г.										
⁵⁾ До 2018 г. – охват детей дошкольным образованием.										
⁶⁾ С учетом переоценки (см. методологические пояснения к разделу).										
⁷⁾ По коммерческим организациям (без субъектов малого предпринимательства).										
⁸⁾ С 2015 г. данные приведены по агрегированному индексу производства по видам экономической деятельности «Добыча полезных ископаемых», «Обрабатывающие производства», «Обеспечение электрической энергией, газом и паром; кондиционирование воздуха», «Водоснабжение; водоотведение, организация сбора и утилизации отходов, деятельность по ликвидации загрязнений» (ОКВЭД2), до 2015 г. – по видам экономической деятельности «Добыча полезных ископаемых», «Обрабатывающие производства», «Производство и распределение электроэнергии, газа и воды» (ОКВЭД).										
⁹⁾ Данные за 2015 – 2018 гг. уточнены по итогам ретроспективного пересчета индексов производства, проведенного в связи с переходом в расчетах индексов производства на новый базисный 2018 г.										
¹⁰⁾ 2005 г. – в первоначально оприходованном виде.										

ЧУКОТСКИЙ АВТОНОМНЫЙ ОКРУГ



Плотность населения (на 1 января 2020 г.) – 0,1 человека на 1 км²

Муниципальные образования (на 1 января 2020 г.) – 30

в том числе:

- муниципальные районы – 3
- городские округа – 4
- городские поселения – 3
- сельские поселения – 20

Площадь территории – 721,5 тыс. км²

На севере – климат арктического пояса

На юге – климат субарктический (морской)

Средняя температура января 2019 г.: -25,2°C

Средняя температура июля 2019 г.: +10,8°C

Население (оценка на 1 января 2020 г.), тыс. человек:

- все население – 50,3
- городское – 36,0
- сельское – 14,3

Национальная структура населения

(по переписи на 14 октября 2010 г.), процентов к населению, указавшему национальную принадлежность:

- | | |
|----------------------|-----------------------------|
| русские – 52,5 | юкагиры – 0,4 |
| чукчи – 26,7 | чуваши – 0,3 |
| украинцы – 6,0 | калмыки – 0,3 |
| эскимосы – 3,2 | марийцы – 0,3 |
| эвены (ламуты) – 2,9 | буряты – 0,3 |
| чуманцы – 1,9 | коряки – 0,2 |
| татары – 0,9 | керекы – 0,002 |
| белорусы – 0,8 | другие национальности – 3,3 |

Наиболее крупные города

(число жителей – оценка на 1 января 2020 г.), тыс. человек:

- Анадырь** – 15,8
- Билибино – 5,5
- Певек – 4,5

РАСПРЕДЕЛЕНИЕ ЧИСЛА МИГРАНТОВ ПО ОСНОВНЫМ ПОТОКАМ ПЕРЕДВИЖЕНИЯ в 2019 г.

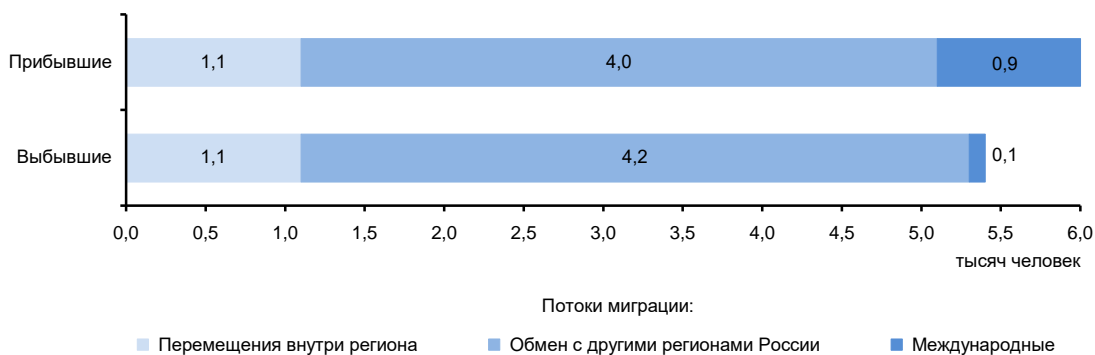

ЭКОНОМИКА АВТОНОМНОГО ОКРУГА в 2019 г.

В структуре валового регионального продукта в 2018 г. основными видами экономической деятельности являлись: добыча полезных ископаемых – 40,3%; обеспечение электрической энергией, газом и паром, кондиционирование воздуха – 10,5%; государственное управление и обеспечение военной безопасности; социальное обеспечение – 9,5%.

В объеме инвестиций в основной капитал 31,2% заняли собственные средства, 68,8% – привлеченные средства.

Объем финансовых вложений, поступивших в экономику автономного округа, составил 44343 млн руб.

Сальдо прямых иностранных инвестиций, по данным Банка России, составило 47 млн долл. США.

Индекс промышленного производства по сравнению с 2018 г. составил 105,8%, по видам экономической деятельности «Добыча полезных ископаемых» – 104,0, «Обрабатывающие производства» – в 2,5 р., «Обеспечение электрической энергией, газом и паром; кондиционирование воздуха» – 103,5, «Водоснабжение; водоотведение, организация сбора и утилизации отходов, деятельность по ликвидации загрязнений» – 115,6%. В объеме отгруженных товаров собственного производства, выполненных работ и услуг собственными силами по добыче полезных ископаемых автономный округ занимает 45 место в России (в федеральном округе – 10), по обрабатывающим производствам – 69 (7), по обеспечению электрической энергией, газом и паром; кондиционированию воздуха – 76 (10), по водоснабжению; водоотведению, организации сбора и утилизации отходов, деятельности по ликвидации загрязнений – 79 (10).

В сельском хозяйстве развиты оленеводство, звероводство, пушной промысел, охота на морского зверя (тюлень, морж), имеет место парниково-тепличное овощеводство.

Оборот розничной торговли составил 10,5 млрд руб., или 103,0% (в сопоставимых ценах) к 2018 г. По уровню оборота розничной торговли на душу населения автономный округ занял 31 место в Российской Федерации (в 2018 г. – 34 место). В структуре оборота розничной торговли удельный вес пищевых продуктов, включая напитки, и табачных изделий составил 69,9%, непродовольственных товаров – 30,1% (в 2018 г. – соответственно 69,2 и 30,8%).

Оборот общественного питания составил 1,1 млрд руб., или 144,8% (в сопоставимых ценах) к 2018 г.

Сальдо балансовый финансовый результат (прибыль минус убыток) деятельности организаций составил 22844 млн руб.

Внешнеторговый оборот автономного округа составил 243,9 млн долл. США, в том числе экспорт – 183,1 млн долл. США или 137,5% от уровня 2018 г., импорт – соответственно 60,8 млн долл. США и 109,9%.

**УДЕЛЬНЫЙ ВЕС АВТОНОМНОГО ОКРУГА
В ОБЩЕРОССИЙСКИХ ОСНОВНЫХ
ЭКОНОМИЧЕСКИХ ПОКАЗАТЕЛЯХ**

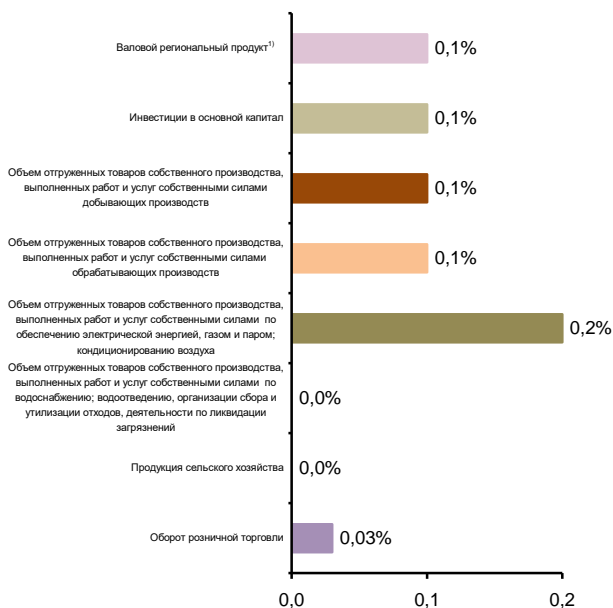

**СТРУКТУРА ВАЛОВОГО РЕГИОНАЛЬНОГО ПРОДУКТА
ПО ОТРАСЛЯМ ЭКОНОМИКИ¹⁾**
(в текущих основных ценах)



¹⁾ 2018 г.

СТРУКТУРА ОБЪЕМА ОТГРУЖЕННЫХ ТОВАРОВ СОБСТВЕННОГО ПРОИЗВОДСТВА, ВЫПОЛНЕННЫХ РАБОТ И УСЛУГ СОБСТВЕННЫМИ СИЛАМИ ОБРАБАТЫВАЮЩИХ ПРОИЗВОДСТВ ПО ВИДАМ ЭКОНОМИЧЕСКОЙ ДЕЯТЕЛЬНОСТИ

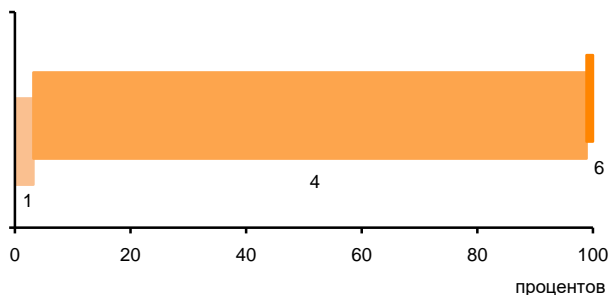

- 1 – Производство пищевых продуктов; производство напитков; производство табачных изделий (3,2%)
- 2 – Производство бумаги и бумажных изделий; деятельность полиграфическая и копирование носителей информации (0,0%)
- 3 – Производство химических веществ и химических продуктов; производство лекарственных средств и материалов, применяемых в медицинских целях (0,0%)
- 4 – Производство металлургическое; производство готовых металлических изделий, кроме машин и оборудования (96,7%)
- 5 – Производство машин и оборудования, не включенных в другие группировки; производство автотранспортных средств, прицепов и полуприцепов; производство прочих транспортных средств и оборудования (0,0%)
- 6 – Ремонт и монтаж машин и оборудования (0,1%)

УДЕЛЬНЫЙ ВЕС ПРОДУКЦИИ РАСТЕНИЕВОДСТВА И ЖИВОТНОВОДСТВА В ПРОДУКЦИИ СЕЛЬСКОГО ХОЗЯЙСТВА

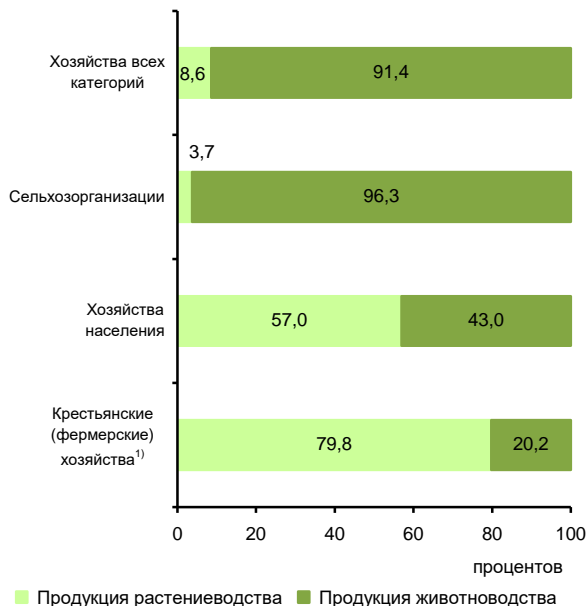

■ Продукция растениеводства ■ Продукция животноводства

¹⁾ Включая индивидуальных предпринимателей.

СТРУКТУРА ВНЕШНЕЙ ТОРГОВЛИ

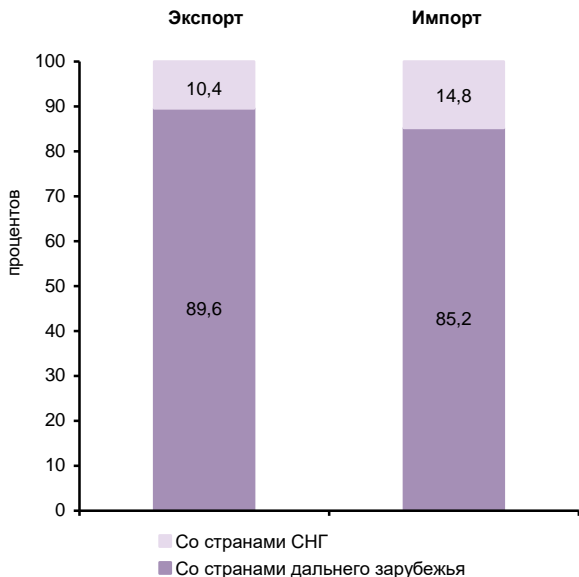

СТРУКТУРА ДЕНЕЖНЫХ ДОХОДОВ НАСЕЛЕНИЯ

(в процентах от общего объема денежных доходов населения)

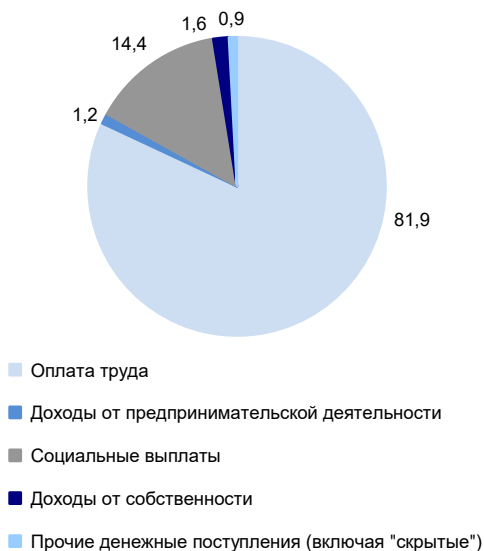

ОСНОВНЫЕ СОЦИАЛЬНО-ЭКОНОМИЧЕСКИЕ ПОКАЗАТЕЛИ

	2005	2010	2012	2013	2014	2015	2016	2017	2018	2019
НАСЕЛЕНИЕ										
Численность населения (оценка на конец года), тыс. человек	52,4	50,4	50,8	50,5	50,5	50,2	49,8	49,4	49,7	50,3
в том числе:										
мужчины	27,0	25,2	25,8	25,7	25,8	25,5	25,4	25,1	25,2	25,6
женщины	25,4	25,2	25,0	24,8	24,7	24,7	24,4	24,3	24,5	24,7
Из общей численности – население в трудоспособном возрасте, тыс. человек	37,4	33,9	33,8	33,2	32,8	32,1	31,5	30,8	30,6	31,7
Число родившихся на 1000 человек населения	15,3	14,7	14,0	13,1	13,7	13,6	13,6	13,1	12,6	10,5
Число умерших на 1000 человек населения	11,5	13,8	11,4	10,5	10,9	9,5	10,0	9,4	11,0	9,1
Естественный прирост, убыль (-) на 1000 человек населения	3,8	0,9	2,6	2,6	2,8	4,1	3,6	3,7	1,6	1,4
Ожидаемая продолжительность жизни при рождении, число лет:										
все население	58,48	57,49	60,79	62,11	62,32	64,16	64,42	66,10	63,58	68,09
мужчины	54,36	52,69	56,59	58,65	58,84	59,35	59,73	60,33	59,22	64,37
женщины	63,50	63,56	64,87	66,42	66,62	69,69	69,58	71,66	67,97	72,77
ТРУД										
Среднегодовая численность занятых ¹⁾ , тыс. человек	...	36,6	34,5	33,7	33,3	33,1	31,9	33,7	33,3	33,5
Численность работников, занятых в государственных органах и органах местного самоуправления, тыс. человек	2,6	2,9	2,7	2,5	3,1	3,0	3,0	3,1	3,0	2,8
Численность безработных, тыс. человек	1,4	1,5	1,4	1,1	1,1	1,3	1,1	0,9	0,9	1,2
Уровень безработицы, процентов	4,2	4,5	4,3	3,3	3,2	4,0	3,5	2,9	3,1	3,8
Численность незанятых граждан, состоящих на учете в органах службы занятости населения в целях поиска подходящей работы (на конец года), тыс. человек	1,4	1,0	0,9	0,9	1,0	0,9	0,7	0,7	0,7	0,7
из них признаны безработными	1,3	1,0	0,8	0,8	0,8	0,9	0,7	0,7	0,7	0,6
УРОВЕНЬ ЖИЗНИ НАСЕЛЕНИЯ И СОЦИАЛЬНАЯ СФЕРА										
Среднедушевые денежные доходы (в месяц), руб.	19669	38147	48533	55625	59962	63308	67706	73019	78812	83385
Реальные денежные доходы населения, в процентах к предыдущему году	117,3	106,0	105,9	102,5	102,6	97,2	97,4	103,6	104,3	101,5
Потребительские расходы в среднем на душу населения (в месяц), руб.	5888	14501	16108	19445	20615	22790	25972	28805	29505	31846
Среднемесячная номинальная начисленная заработная плата работников организаций, руб.	23314	46866	60807	68261	76285	79531	86647	91995	98864	107107
Средний размер назначенных пенсий ²⁾ , руб.	4655	13835	16843	18562	20132	22287	22568	23486	24291	25292
Реальный размер назначенных пенсий ³⁾ , в процентах к предыдущему году	110,0	115,7	104,3	103,9	104,3	98,4	96,4	101,3	98,4	101,3
Численность пенсионеров, состоящих на учете в системе Пенсионного фонда Российской Федерации, тыс. человек	12	14	14	15	15	15	15	15	15	15
Доля численности населения с денежными доходами ниже величины прожиточного минимума к общей численности населения субъекта, процентов	15,1	10,3	7,7	7,5	7,6	8,6	8,6	8,5	8,8	8,5
Потребление продуктов питания на душу населения в год, кг:										
мясо и мясoproductы, включая субпродукты II категории и жир-сырец	35	53	53	53	51	46	46	44	46	44
молоко и молочные продукты	59	73	57	101	109	105	106	107	109	106
картофель	65	53	43	67	61	44	44	48	48	48
овощи и продовольственные бахчевые культуры	15	12	14	36	26	26	30	32	34	36
хлебные продукты (хлеб и макаронные изделия в пересчете на муку, мука, крупа, бобовые)	58	65	65	63	61	60	60	63	65	64

**ДАЛЬНЕВОСТОЧНЫЙ ФЕДЕРАЛЬНЫЙ ОКРУГ
ЧУКОТСКИЙ АВТОНОМНЫЙ ОКРУГ**

Продолжение

	2005	2010	2012	2013	2014	2015	2016	2017	2018	2019
Общая площадь жилых помещений, приходящаяся в среднем на одного жителя (на конец года) – всего, м ²	27,9	30,4	29,7	25,9	25,4	25,5	25,6	24,1	24,1	23,7
в городских поселениях	33,5	35,9	32,7	29,4	28,1	27,9	27,7	25,2	25,0	24,4
в сельской местности	17,4	20,1	23,6	18,8	19,5	20,2	20,6	21,5	21,8	22,0
Численность граждан, пользующихся социальной поддержкой по оплате жилого помещения и коммунальных услуг, тыс. человек	8,1	11,6	10,8	11,3	11,3	9,9	9,3	9,3	10,6	10,6
Среднемесячный размер социальной поддержки на одного пользователя, руб.	357	909	889	899	927	1007	1028	1064	955	973
Число семей, получивших субсидии на оплату жилого помещения и коммунальных услуг, тыс.	4,0	5,1	4,6	4,2	4,0	2,7	2,5	1,9	1,5	1,2
Среднемесячный размер субсидий на одну семью, руб.	1537	2624	2135	2208	2411	1814	2549	2308	2369	2420
Численность детей, стоящих на учете для определения в дошкольные образовательные организации ³⁾ :										
всего, человек	...	228	425	685	650	–	7	126	122	86
на 1000 детей в возрасте 1 – 6 лет	...	54	102	163	159	–	2	30	28	20
Валовой коэффициент охвата дошкольным образованием, в процентах от численности детей в возрасте 1 – 6 лет ⁴⁾	82,5	90,4	90,6	90,9	92,6	91,9	92,0	90,3	88,1	88,1
Численность обучающихся по образовательным программам начального, основного и среднего общего образования, тыс. человек	8	7	7	7	7	7	7	8	7	7
Численность студентов, обучающихся по программам подготовки среднего профессионального образования, тыс. человек:										
квалифицированных рабочих, служащих	0,8	0,6	0,6	0,6	0,6	0,5	–	0,0	0,1	0,1
специалистов среднего звена	0,7	0,4	0,4	0,4	0,5	0,6	0,7	0,7	0,7	0,7
Численность студентов, обучающихся по программам бакалавриата, специалитета, магистратуры, тыс. человек	–	–	0,1	0,5	0,5	0,5	0,3	0,2	0,2	0,1
Численность врачей, человек:										
всего, тыс.	0,4	0,4	0,4	0,4	0,3	0,3	0,3	0,4	0,4	0,4
на 10 000 человек населения	78,8	76,7	73,1	73,8	65,5	65,0	69,4	74,8	75,5	71,0
Численность среднего медицинского персонала, человек:										
всего, тыс.	0,8	0,8	0,8	0,8	0,7	0,7	0,7	0,7	0,7	0,7
на 10 000 человек населения	143,5	160,9	152,4	151,1	143,1	144,1	143,9	148,5	146,6	140,8
Число больничных организаций	32	1	1	1	6	6	6	6	3	1
Число больничных коек:										
всего, тыс.	1,3	0,9	0,7	0,8	0,8	0,7	0,7	0,7	0,7	0,6
на 10 000 человек населения	242	171	142	149	152	149	131	133	131	127
Число амбулаторно-поликлинических организаций	40	34	31	31	27	26	26	27	27	27
Мощность амбулаторно-поликлинических организаций, посещений в смену:										
всего, тыс.	3,0	2,5	2,5	2,4	2,4	2,4	2,4	2,5	2,3	2,4
на 10 000 человек населения	582	504	498	484	484	487	490	508	472	477
ВАЛОВОЙ РЕГИОНАЛЬНЫЙ ПРОДУКТ										
Валовой региональный продукт:										
всего, млн руб.	12355	38978	45634	44467	57751	61736	67705	68243	78143	...
на душу населения, руб.	237135	767846	896822	877613	1142504	1226152	1354368	1376275	1578496	...
Индекс физического объема валового регионального продукта, в процентах к предыдущему году	85,6	82,7	99,7	100,4	114,9	100,8	95,8	100,0	103,5	...

	2005	2010	2012	2013	2014	2015	2016	2017	2018	2019
ИНВЕСТИЦИИ										
Инвестиции в основной капитал (в фактически действовавших ценах), млн руб.	7409	5419	17284	12804	8386	14633	12757	12500	17381	25906
Индекс физического объема инвестиций в основной капитал, в процентах к предыдущему году	61,4	33,9	174,3	66,3	64,1	156,2	82,8	99,9	135,7	141,9
Удельный вес инвестиций в основной капитал, финансируемых за счет бюджетных средств, в общем объеме инвестиций, процентов	37,9	8,0	20,0	25,9	27,0	29,6	36,8	24,2	19,0	27,3
в том числе за счет федерального бюджета	0,6	2,6	15,7	14,9	15,5	12,0	26,4	15,1	9,0	21,3
ОСНОВНЫЕ ФОНДЫ										
Наличие основных фондов ⁵⁾ (на конец года; по полной учетной стоимости), млн руб.	29615	76388	89475	111463	111603	116539	141390	170356	190354	212190
Ввод в действие основных фондов, млн руб.	3990	11214	6678	18065	11011	9493	9630	15278	10245	23348
Степень износа основных фондов ⁶⁾ (на конец года), процентов	53,5	35,2	44,4	43,0	46,3	45,3	51,1	46,9	51,6	50,7
Удельный вес полностью изношенных основных фондов ⁶⁾ (на конец года; по полной учетной стоимости; в процентах от общего объема основных фондов)	11,3	5,5	6,8	5,9	7,8	8,4	7,6	9,5	11,5	11,8
ПРЕДПРИЯТИЯ И ОРГАНИЗАЦИИ										
Число предприятий и организаций (на конец года; по данным государственной регистрации)	1881	1356	1300	1222	1178	1143	1091	1075	1090	1096
ПРОМЫШЛЕННОЕ ПРОИЗВОДСТВО										
Объем отгруженных товаров собственного производства, выполненных работ и услуг собственными силами по видам экономической деятельности, млн руб.:										
добыча полезных ископаемых							84733	65316	67502	14681
обрабатывающие производства							803	1023	1055	67343
обеспечение электрической энергией, газом и паром; кондиционирование воздуха							9379	7796	8805	9436
водоснабжение; водоотведение, организация сбора и утилизации отходов, деятельность по ликвидации загрязнений							295	288	491	605
Индекс промышленного производства ^{7),8)} , в процентах к предыдущему году	120,4	86,2	93,5	116,6	138,5	102,6	91,7	90,2	100,4	105,8
Индекс производства по видам экономической деятельности ⁸⁾ , в процентах к предыдущему году										
добыча полезных ископаемых						106,8	89,6	86,3	100,2	104,0
обрабатывающие производства						42,3	102,5	119,0	114,3	в 2,5 р.
обеспечение электрической энергией, газом и паром; кондиционирование воздуха						98,1	99,4	103,8	100,4	103,5
водоснабжение; водоотведение, организация сбора и утилизации отходов, деятельность по ликвидации загрязнений						110,0	99,4	99,5	105,0	115,6
СЕЛЬСКОЕ ХОЗЯЙСТВО										
Продукция сельского хозяйства в хозяйствах всех категорий (в фактически действовавших ценах), млн руб.	293	623	690	638	860	397	578	1453	1335	1649
Индекс производства продукции сельского хозяйства в хозяйствах всех категорий, в процентах к предыдущему году	104,3	101,3	66,2	61,1	160,3	78,0	137,6	103,4	94,7	116,2

	2005	2010	2012	2013	2014	2015	2016	2017	2018	2019
Посевная площадь всех сельскохозяйственных культур в хозяйствах всех категорий, тыс. га	0,0	0,0	0,0	0,0	0,0	0,0	0,0	0,0	0,0	0,0
Структура посевных площадей сельскохозяйственных культур в хозяйствах всех категорий, в процентах от всей посевной площади:										
картофель и овощебахчевые культуры	100	100	100	100	100	100	100	100	100	100
Поголовье скота в хозяйствах всех категорий (на конец года), тыс. голов:										
крупный рогатый скот	0,1	0,1	0,0	0,0	0,0	0,0	0,0	0,0	0,0	0,0
в том числе коровы	0,1	0,0	0,0	0,0	0,0	0,0	0,0	0,0	0,0	0,0
свины	0,7	0,4	0,3	0,1	0,1	0,1	0,3	0,2	0,2	0,1
овцы и козы	0,0	0,0	0,0	0,0	0,0	0,0	0,0	0,0	0,0	0,0
Производство в хозяйствах всех категорий, тыс. т:										
картофель	0,1	0,1	0,1	0,0	0,1	0,0	0,1	0,1	0,1	0,1
овощи	0,1	0,1	0,1	0,1	0,1	0,1	0,2	0,2	0,2	0,3
скот и птица на убой (в убойном весе)	0,3	1,3	1,3	0,8	1,2	0,9	0,7	0,6	0,5	0,6
молоко	0,1	0,1	0,0	0,0	0,0	0,0	0,0	0,0	0,0	0,0
яйца, млн шт.	4,5	2,9	2,4	1,2	1,8	2,1	3,5	2,1	3,7	2,8
СТРОИТЕЛЬСТВО										
Объем работ, выполненных по виду деятельности «Строительство» (в фактически действовавших ценах), млн руб.	2044,6	1548,4	2487,7	1162,6	871,8	3224,5	4279,3	3857,2	5772,6	8614,3
Индекс физического объема работ, выполненных по виду деятельности «Строительство», в процентах к предыдущему году	65,2	136,8	124,2	41,8	73,4	в 2,8 р.	109,9	84,1	148,0	145,1
Ввод в действие жилых домов, тыс. м ² общей площади жилых помещений	24	0,3	1	0,4	2	2	3	4	2	1
Удельный вес жилых домов, построенных населением за счет собственных и привлеченных средств, в общем вводе жилья, процентов	–	–	–	–	–	–	–	2,6	–	3,7
Ввод в действие мощностей:										
дошкольных образовательных организаций, мест	–	–	80	–	–	–	–	–	–	–
общеобразовательных организаций, ученических мест	618	–	–	320	–	–	–	–	–	–
больничных организаций, коек	–	10	–	27	–	–	–	–	–	–
амбулаторно-поликлинических организаций, посещений в смену	–	10	10	–	10	5	–	–	–	–
ТОРГОВЛЯ И УСЛУГИ НАСЕЛЕНИЮ										
Оборот розничной торговли (в фактически действовавших ценах):										
всего, млн руб.	2157	5753	5763	5483	5196	6008	7699	9113	9574	10487
на душу населения, руб.	41405	113334	113267	108218	102795	119335	154019	183781	193391	209839
Индекс физического объема оборота розничной торговли, в процентах к предыдущему году	98,7	108,2	91,4	90,4	90,5	105,0	105,1	106,9	101,5	103,0
Оборот общественного питания (в фактически действовавших ценах), млн руб.	133	161	467	134	165	441	519	603	723	1068
Индекс физического объема оборота общественного питания, в процентах к предыдущему году	80,8	72,1	154,1	27,8	112,6	в 2,7 р.	104,6	114,3	112,3	144,8
Объем платных услуг населению (в фактически действовавших ценах), млн руб.	1391	2665	2785	4196	4229	4428	4509	4860	5106	5228
Индекс физического объема платных услуг населению, в процентах к предыдущему году	105,4	111,4	88,8	116,7	97,8	100,0	107,7	106,0	100,5	100,0

	2005	2010	2012	2013	2014	2015	2016	2017	2018	2019
ТРАНСПОРТ										
Протяженность автомобильных дорог общего пользования с твердым покрытием (на конец года), км	591	562	658	696	643	674	696	851	842	857
Грузооборот автомобильного транспорта, млн т·км	130	33	25	32	248	342	400	48	29	23
Пассажирооборот автобусного транспорта общего пользования, млн пассажиро-километров	6	6	6	7	6	6	5	6	6	6
ИНФОРМАЦИОННЫЕ И КОММУНИКАЦИОННЫЕ ТЕХНОЛОГИИ										
Удельный вес домашних хозяйств, имевших широкополосный доступ к сети Интернет, в общем числе домашних хозяйств, процентов					26,0	50,5	36,2	33,8	59,1	50,6
Удельный вес населения, использовавшего сеть Интернет, в общей численности населения, процентов					77,1	78,3	84,7	84,2	92,3	96,5
Удельный вес организаций, использовавших широкополосный доступ к сети Интернет, в общем числе обследованных организаций, процентов		27,6	56,5	54,7	71,0	69,8	70,4	76,4	89,6	94,6
Число подключенных абонентских устройств мобильной связи на 1000 человек населения (на конец года), шт.	20,9	1084,0	1455,9	1604,5	1592,0	1674,9	1701,5	1701,8	1678,5	1638,3
Число активных абонентов широкополосного доступа к сети Интернет на 100 человек населения (на конец года), единицы:										
фиксированного			9,5	18,1	16,4	20,5	15,9	11,5	11,7	12,0
мобильного			66,7	80,5	81,9	89,5	90,6	95,9	100,1	98,9
ФИНАНСЫ										
Доходы консолидированного бюджета субъекта, млн руб.	13150	13570	16816	18327	21385	28054	32964	30156	36269	56649
из них доходы муниципальных образований	5133	8116	10634	12157	11014	9511	10386	9222	9427	10883
Расходы консолидированного бюджета субъекта, млн руб.	14069	17028	21893	27909	22340	25938	30162	31544	35835	56303
из них расходы муниципальных образований	5206	8305	10759	12208	11265	9522	9925	9488	9417	10899
Поступление налогов, сборов и иных обязательных платежей в бюджетную систему Российской Федерации, млн руб.	11555	9323	9344	6481	10240	14920	15776	11649	11698	15584
Задолженность по налогам и сборам в бюджетную систему Российской Федерации, млн руб.	1251	218	228	260	179	214	257	64	124	34
ЦЕНЫ										
Индекс потребительских цен (декабрь к декабрю предыдущего года), процентов	115,3	101,4	106,0	105,2	104,0	111,1	105,9	102,8	104,9	103,8
Стоимость фиксированного набора потребительских товаров и услуг (на конец года):										
руб.	10133,5	15457,4	17580,6	18694,8	19481,8	21005,7	23101,6	23173,9	26112,4	27931,5
в процентах к среднероссийской стоимости	215	177	178	174	162	157	163	157	169	174

¹⁾ Данные рассчитаны в соответствии с актуализированной методикой расчета баланса трудовых ресурсов и оценки затрат труда.

²⁾ Данные за 2016 – 2017 гг. приведены не включая единовременную денежную выплату в размере 5 тысяч рублей, назначенную в соответствии с Федеральным законом от 22 ноября 2016 г. № 385-ФЗ. Средний размер назначенных пенсий, включая единовременную денежную выплату, составил по состоянию на 1 января 2017 г. – 27568 рублей, реальный размер назначенных пенсий по состоянию на 1 января 2017 г. – 117,8%, по состоянию на 1 января 2018 г. – 82,9%.

³⁾ Начиная с 2015 г. по данным Минпросвещения России. Данные выгружены из федерального сегмента электронной очереди по состоянию на 31 декабря 2019 г.

⁴⁾ До 2018 г. – охват детей дошкольным образованием.

⁵⁾ С учетом переоценки (см. методологические пояснения к разделу).

⁶⁾ По коммерческим организациям (без субъектов малого предпринимательства).

⁷⁾ С 2015 г. данные приведены по агрегированному индексу производства по видам экономической деятельности «Добыча полезных ископаемых», «Обрабатывающие производства», «Обеспечение электрической энергией, газом и паром; кондиционирование воздуха», «Водоснабжение; водоотведение, организация сбора и утилизации отходов, деятельность по ликвидации загрязнений» (ОКВЭД2), до 2015 г. – по видам экономической деятельности «Добыча полезных ископаемых», «Обрабатывающие производства», «Производство и распределение электроэнергии, газа и воды» (ОКВЭД).

⁸⁾ Данные за 2015 – 2018 гг. уточнены по итогам ретроспективного пересчета индексов производства, проведенного в связи с переходом в расчетах индексов производства на новый базисный 2018 г.

МЕТОДОЛОГИЧЕСКИЕ ПОЯСНЕНИЯ

НАСЕЛЕНИЕ

Первоисточником получения сведений о **населении** являются переписи населения. Последняя перепись населения проведена на территории Российской Федерации в 2010 году по состоянию на 0 часов 14 октября.

Население постоянное – категория населения объединяющая людей, которые имеют обычное (постоянное) место жительства в данном населенном пункте или на данной территории. Оценка численности населения на конец 2005 г. пересчитана с учетом итогов Всероссийской переписи населения 2010 года.

Распределение населения на **городское и сельское** производится по месту проживания, при этом городскими населенными пунктами считаются населенные пункты, отнесенные в установленном законодательством порядке к категории городских. Все остальные населенные пункты являются сельскими.

Население в трудоспособном возрасте: на конец 2005 – 2018 гг.: мужчины в возрасте 16–59 лет, женщины 16–54 лет; на конец 2018 г.: мужчины в возрасте 16–60 лет, женщины 16–55 лет.

Сведения о рождениях, смертях получают на основании ежегодной статистической разработки данных, содержащихся в записях актов соответственно о рождении и смерти, составляемых органами записи актов гражданского состояния. В число родившихся включены только родившиеся живыми.

Общие коэффициенты рождаемости и смертности - отношение соответственно числа родившихся (живыми) и числа умерших в течение календарного года к среднегодовой численности населения. Исчисляются в расчете на 1000 человек населения (промилле).

Коэффициент естественного прироста - разность общих коэффициентов рождаемости и смертности. Исчисляется в промилле.

За 2005 и 2010 гг. относительные показатели рассчитаны с использованием численности населения, пересчитанной с учетом итогов Всероссийской переписи населения 2010 года.

Среднегодовая численность населения является средней арифметической из численностей на начало и конец соответствующего года.

Данные о **миграции** получены в результате разработки поступающих от территориальных органов Министерства внутренних дел Российской Федерации документов статистического учета прибытий и убытий. Формы статистического учета мигрантов составляются при регистрации и снятии с регистрационного учета населения по месту жительства, а также (с 2011 г.) при регистрации по месту пребывания на срок 9 месяцев и более. Снятие с регистрационного учета осуществляется автоматически в процессе электронной обработки данных о миграции населения при перемещениях в пределах Российской Федерации, а также по истечении срока пребывания у мигрантов независимо от места прежнего жительства.

Муниципальное образование в соответствии с Федеральным законом от 6.10.2003 № 131-ФЗ «Об общих принципах организации местного самоуправления в Российской Федерации» (с последующими изменениями) – городское или сельское поселение, муниципальный район, муниципальный округ, городской округ, городской округ с внутригородским делением, внутригородской район, внутригородская территория (внутригородское муниципальное образование) города федерального значения.

ТРУД

К занятым относятся лица, которые осуществляли любую деятельность, связанную с производством товаров или оказанием услуг за оплату или прибыль. В численность занятых включаются также лица, временно отсутствовавшие на рабочем месте в течение короткого промежутка времени и сохранившие связь с рабочим местом во время отсутствия.

Данные о **среднегодовой численности занятых** формируются по основной работе гражданского населения один раз в год при составлении баланса трудовых ресурсов на основе сведений организаций, материалов выборочного обследования рабочей силы, данных органов исполнительной власти. В среднегодовую численность занятых включаются иностранные граждане, как постоянно проживающие, так и временно находящиеся на территории Российской Федерации. Данные за 2010 – 2016 гг. пересчитаны в соответствии с актуализированной методикой расчета баланса трудовых ресурсов и оценки затрат труда.

Данные **об общей численности работников, занятых в государственных органах, органах местного самоуправления и избирательных комиссиях муниципальных образований субъектов Российской Федерации**, подготовлены по материалам статистических наблюдений на конец года (списочная численность).

В сведениях об общей численности работников, **занятых в государственных органах, органах местного самоуправления и избирательных комиссиях муниципальных образований на региональном уровне**, учтено следующее.

Органы законодательной власти Российской Федерации – федеральные органы: помощники депутатов Федерального Собрания Российской Федерации, а также органы законодательной (представительной) власти субъектов Российской Федерации;

Органы исполнительной власти Российской Федерации – федеральные органы: территориальные органы федеральных органов исполнительной власти, а также органы исполнительной власти субъектов Российской Федерации;

Органы судебной власти и прокуратуры Российской Федерации – федеральные органы: суды общей юрисдикции в субъектах Российской Федерации, арбитражные суды в субъектах Российской Федерации, органы прокуратуры в субъектах Российской Федерации (включая транспортные и специализированные), следственные управления (отделы) Следственного комитета Российской Федерации в субъектах Российской Федерации, территориальные управления (отделы) Судебного департамента при Верховном Суде Российской Федерации, а также органы судебной власти субъектов Российской Федерации: конституционные (уставные) суды субъектов Российской Федерации, мировые судьи и аппараты, обеспечивающие их деятельность;

Другие государственные органы субъектов Российской Федерации – контрольно-счетные органы субъектов Российской Федерации, избирательные комиссии субъектов Российской Федерации, аппараты уполномоченных по правам человека субъектов Российской Федерации; аппараты уполномоченного по защите прав предпринимателей в субъектах Российской Федерации;

Органы местного самоуправления и избирательные комиссии муниципальных образований – представительные органы муниципальных образований, местные администрации (исполнительно-распорядительные органы муниципальных образований), контрольно-счетные органы муниципальных образований, иные органы местного самоуправления и избирательные комиссии муниципальных образований.

Информация о численности безработных и уровне безработицы подготовлена по материалам выборочного обследования рабочей силы. В Чеченской Республике обследование проводится с 2006 г., в Республике Крым и г. Севастополе – с 2015 г.

До 2017 г. обследование проводилось в отношении лиц 15 – 72 лет, с января 2017 г. – в возрасте 15 лет и старше.

Данные по населению в возрасте 15 – 72 лет приводятся до 2017 года, с 2017 года приводятся данные по населению в возрасте 15 лет и старше. Более подробная информация по данным выборочного обследования рабочей силы опубликована в статистическом бюллетене «Обследование рабочей силы» (<https://rosstat.gov.ru/compendium/document/13265>).

Безработные (применительно к стандартам Международной организации труда) - лица в возрасте 15 лет и старше, которые в рассматриваемый период одновременно удовлетворяли следующим критериям:

не имели работы (доходного занятия);

занимались поиском работы в течение последних четырех недель, используя при этом любые способы;

были готовы приступить к работе в течение обследуемой недели.

Обучающиеся в образовательных организациях, пенсионеры и инвалиды учитываются в качестве безработных, если они не имели работы, занимались поиском работы и были готовы приступить к ней.

Уровень безработицы – отношение численности безработных в возрасте 15 лет и старше к численности рабочей силы (занятых и безработных) соответствующей возрастной группы, в процентах.

Незанятые трудовой деятельностью граждане, состоящие на учете в органах службы занятости населения – граждане трудоспособного возраста, не имеющие работы по найму, а также приносящей доход работы не по найму, и обратившиеся за содействием в поиске подходящей работы в органы службы занятости населения.

Безработные, зарегистрированные в органах службы занятости населения – трудоспособные граждане, не имеющие работы и заработка (трудового дохода), проживающие на территории Российской Федерации, зарегистрированные в органах службы занятости населения по месту жительства в целях поиска подходящей работы, ищущие работу и готовые приступить к ней.

Данные о численности незанятых граждан и зарегистрированных безработных приведены по данным Федеральной службы по труду и занятости.

УРОВЕНЬ ЖИЗНИ НАСЕЛЕНИЯ И СОЦИАЛЬНАЯ СФЕРА

Денежные доходы населения включают оплату труда наемных работников, доходы от предпринимательской деятельности и другой производственной деятельности; социальные выплаты (пенсии, пособия, стипендии и другие выплаты): доходы от собственности (дивиденды, проценты, начисленные по денежным средствам на банковских счетах физических лиц в кредитных организациях; выплата доходов по государственным и другим ценным бумагам; инвестиционный доход (доход от собственности держателей полисов); прочие денежные поступления.

Реальный размер денежных доходов населения – относительный показатель, исчисленный путем деления индекса номинального размера денежных доходов населения на индекс потребительских цен за соответствующий временной период.

Среднедушевые денежные доходы населения (в месяц) исчисляются делением годового объема денежных доходов на 12 и на среднегодовую численность населения.

Среднемесячная номинальная начисленная заработная плата работников организаций исчисляется на основании сведений, полученных от организаций, путем деления фонда начисленной заработной платы работников на среднесписочную численность работников и на 12.

В фонд заработной платы включаются начисленные работникам организаций суммы оплаты труда в денежной и неденежной формах за отработанное и неотработанное время, компенсационные выплаты, связанные с режимом работы и условиями труда, доплаты и надбавки, премии, единовременные поощрительные выплаты, а также оплата питания и проживания, имеющая систематический характер.

Средний размер назначенных пенсий определяется путем деления общей суммы назначенных пенсий на численность пенсионеров, состоящих на учете в системе Пенсионного фонда Российской Федерации.

Реальный размер назначенных пенсий рассчитывается путем корректировки среднего размера назначенных пенсий на индекс потребительских цен.

К **пенсионерам** относятся лица, реализовавшие право на получение пенсии в соответствии с законодательством Российской Федерации и межгосударственными соглашениями, постоянно проживающие в Российской Федерации. Приводятся данные о численности пенсионеров, состоящих на учете в системе Пенсионного фонда Российской Федерации.

Данные о численности пенсионеров, среднем и реальном размере пенсий представлены по состоянию на 1 января года, следующего за отчетным.

Численность населения с денежными доходами ниже величины прожиточного минимума определяется на основе данных о распределении населения по величине среднедушевых денежных доходов и является результатом их соизмерения с величиной прожиточного минимума.

Показатели за 2013 – 2019 гг. рассчитаны с использованием величины макроэкономического показателя среднедушевых денежных доходов населения, определенной в соответствии с Методологическими положениями по расчету показателей денежных доходов и расходов населения (приказ Росстата от 2 июля 2014 года № 465 с изменениями от 20 ноября 2018 года), до 2013 г. – в соответствии с Методикой расчета баланса денежных доходов и расходов населения (постановление Госкомстата России от 16 июля 1996 года № 61).

В объеме **потребления населением основных продуктов питания** учитываются:

мясо различных видов животных, субпродукты I и II категорий в натуре, мясoproductы (колбаса, мяскопчености, мясные и мясорастительные консервы, котлеты и т.п.) в пересчете на мясо, жиры животные пищевые в пересчете на жир-сырец;

молоко и молочные продукты (масло животное, сыр, брынза, сливки, сметана, творог, мороженое, молочные консервы, сухое молоко и т.п.) в пересчете на молоко;

мука, крупа, зерно в натуре, хлеб печеный и макаронные изделия в пересчете на муку;

картофель, овощи и продовольственные бахчевые культуры (свежие, сушеные, соленые, переработанные на консервы, маринованные и др. в пересчете на свежие).

Общая площадь жилых помещений, приходящаяся в среднем на одного жителя, рассчитывается делением общей площади всего жилищного фонда на конец года на численность постоянного населения на эту же дату.

В ряде случаев, в связи с отсутствием нормативно-правового акта, устанавливающего порядок государственного учета жилищного фонда в Российской Федерации, в том числе его государственного технического учета (включая техническую инвентаризацию), официальная статистическая информация о жилищном фонде с 2013 года формируется не по полному кругу единиц учета.

Субсидии на оплату жилого помещения и коммунальных услуг являются адресным видом социальной помощи и предоставляются гражданам органами исполнительной власти субъектов Российской Федерации и органами местного самоуправления в случае, если их расходы на оплату жилого помещения и коммунальных услуг, рассчитанные исходя из размера регионального стандарта нормативной площади жилого помещения, используемой для расчета субсидий, и размера регионального стандарта стоимости жилищно-коммунальных услуг, превышают величину, соответствующую максимально допустимой доле расходов граждан на оплату жилого помещения и коммунальных услуг в совокупном доходе семьи.

Социальная поддержка по оплате жилого помещения и коммунальных услуг предоставляется в соответствии с действующим законодательством определенным категориям граждан, в том числе совместно с ними проживающим членам их семей (если это предусмотрено соответствующим данной категории граждан законодательством), в виде скидки к начисленной сумме платежа за жилое помещение и коммунальные услуги или в виде денежной выплаты гражданину через банковские счета, организации связи или иным способом.

Дошкольное образование может быть получено в организациях, осуществляющих образовательную деятельность по образовательным программам дошкольного образования, присмотр и уход за детьми:

- дошкольных образовательных организациях;
- общеобразовательных организациях;
- профессиональных образовательных организациях;
- организациях высшего образования;
- организациях дополнительного образования детей;
- иных организациях, осуществляющих образовательную деятельность по образовательным программам дошкольного образования, присмотр и уход за детьми в качестве дополнительной к своей основной деятельности.

Валовой коэффициент охвата дошкольным образованием определяется отношением численности воспитанников, состоящих на конец отчетного года в списках организаций, осуществляющих образовательную деятельность по образовательным программам дошкольного образования, присмотр и уход за детьми, к численности детей в возрасте 1-6 лет (от 1 года до 6 лет включительно) на 1 января года, следующего за отчетным, по годовой оценке возрастного-полового состава населения на основе переписи населения и текущего учета рождений, смерти и миграции населения.

Организации, осуществляющие образовательную деятельность – образовательные организации, а также организации, осуществляющие обучение. К организациям, осуществляющим обучение, относятся организации, осуществляющие на основании лицензии наряду с основной деятельностью образовательную деятельность в качестве дополнительного вида деятельности.

Общеобразовательная организация – образовательная организация, осуществляющая в качестве основной цели ее деятельности образовательную деятельность по образовательным программам начального общего, основного общего и (или) среднего общего образования.

Общеобразовательные организации включают государственные, муниципальные и частные организации, осуществляющие образовательную деятельность по образовательным программам начального общего, основного общего и (или) среднего общего образования.

В соответствии с Законом Российской Федерации от 29.12.2012 г. №273-ФЗ «Об образовании в Российской Федерации» установлены следующие уровни общего образования: основное общее образование (подтверждается аттестатом об основном общем образовании), среднее общее образование (подтверждается аттестатом о среднем общем образовании).

Профессиональное образование может быть получено при наличии соответствующих лицензий:

среднее профессиональное образование по программам подготовки квалифицированных рабочих, служащих – в профессиональных образовательных организациях и образовательных организациях высшего образования, осуществляющих образовательную деятельность по образовательным программам подготовки квалифицированных рабочих, служащих;

среднее профессиональное образование по программам подготовки специалистов среднего звена – в профессиональных образовательных организациях и образовательных организациях высшего образования, осуществляющих образовательную деятельность по образовательным программам подготовки специалистов среднего звена;

высшее образование по программам бакалавриата, специалитета, магистратуры – в образовательных организациях высшего образования и научных организациях по программам магистратуры.

В общую численность обучающихся (студентов) включены обучающиеся (студенты) структурных подразделений (филиалов) образовательных организаций, не имеющих статус юридического лица.

В общую численность студентов, обучающихся в Российской Федерации, включаются граждане из стран СНГ, Балтии, Грузии, Абхазии и Южной Осетии, граждане других иностранных государств, а также лица без гражданства, принятые в профессиональные образовательные организации и образовательные организации высшего образования на условиях общего приема.

Информация по общему, профессиональному и высшему образованию приведена по данным Министерства просвещения Российской Федерации и Министерства науки и высшего образования Российской Федерации. С отчета за 2016/2017 учебный год информация по профессиональному образованию приведена без учета информации по профессиональным образовательным организациям ФСИН и специальным профессиональным образовательным организациям.

В общую численность врачей и среднего медицинского персонала включаются лица с высшим медицинским образованием и со средним медицинским образованием соответственно, занятые в лечебно-профилактических организациях, организациях служб по надзору в сфере защиты прав потребителей и благополучия человека, учреждениях социального обеспечения, клиниках ВУЗов и НИИ, дошкольных учреждениях, школах, домах ребенка и др.

В больничных организациях учету подлежат **койки**, оборудованные необходимым инвентарем и готовые принять пациентов, независимо от того заняты они пациентами или нет. С отчета за 2008 г. данные представлены по койкам круглосуточных стационаров (без коек в дневных стационарах).

В число амбулаторно-поликлинических организаций включаются все медицинские организации, которые ведут амбулаторный прием (поликлиники, амбулатории, диспансеры, поликлинические отделения в составе больничных организаций и др.). В амбулаторно-поликлинических организациях учитывается их **мощность (число посещений в смену)**. Этот показатель предусмотрен в проектной документации, а при его отсутствии определяется как частное от деления фактически занимаемой площади на нормативный показатель площади.

Численность медицинских работников, число больничных и врачебных амбулаторно-поликлинических организаций на 10 000 человек населения рассчитывается как отношение численности врачей или среднего медицинского персонала, числа больничных коек или числа посещений в смену (мощность врачебных амбулаторно-поликлинических организаций) к численности населения на конец года.

ВАЛОВОЙ РЕГИОНАЛЬНЫЙ ПРОДУКТ

Валовой региональный продукт (ВРП) – обобщающий показатель экономической деятельности региона, характеризующий процесс производства товаров и услуг для конечного использования. Одновременно ВРП представляет собой валовую добавленную стоимость товаров и услуг, созданную резидентами региона и определяется как разница между выпуском и промежуточным потреблением. ВРП рассчитывается в текущих основных ценах без чистых налогов на продукты, а также в постоянных ценах.

Показатель ВРП является по своему экономическому содержанию весьма близким к показателю валового внутреннего продукта (ВВП). Однако между показателями ВВП (на федеральном уровне) и ВРП (на региональном уровне) есть существенная разница.

Сумма валовых региональных продуктов по России неравнозначна ВВП, поскольку не включает добавленную стоимость по нерыночным коллективным услугам (оборона, государственное управление и т.д.), оказываемым государственными организациями обществу в целом.

Индекс физического объема валового регионального продукта – относительный показатель, характеризующий изменение объема валового регионального продукта в текущем периоде по сравнению с базисным. Этот индекс показывает на сколько увеличился физический объем ВРП (т.е. исключается влияние изменения цен).

ИНВЕСТИЦИИ И ФИНАНСОВЫЕ ВЛОЖЕНИЯ

Инвестиции в основной капитал – представляют собой совокупность затрат, направленных на строительство, реконструкцию (включая расширение и модернизацию) объектов, которые приводят к увеличению их первоначальной стоимости, приобретение машин, оборудования, транспортных средств, производственного и хозяйственного инвентаря, бухгалтерский учет которых осуществляется в порядке, установленном для учета вложений во внеоборотные активы, инвестиции в объекты интеллектуальной собственности (начиная с 2013 г.); культивируемые биологические ресурсы.

В состав инвестиций в основной капитал включены затраты, осуществленные за счет денежных средств граждан и юридических лиц, привлеченных организациями-застройщиками для долевого строительства.

Затраты на приобретение объектов незавершенного строительства и основных средств на вторичном рынке в объеме инвестиций в основной капитал не включаются.

Инвестиции в основной капитал учитываются без налога на добавленную стоимость.

Индексы физического объема инвестиций в основной капитал рассчитаны в сопоставимых ценах. В качестве сопоставимых цен приняты среднегодовые цены предыдущего года.

Удельный вес инвестиций в основной капитал, финансируемых за счет бюджетных средств, в общем объеме инвестиций рассчитывается без организаций, относящихся к субъектам малого предпринимательства.

Финансовые вложения – инвестиции организации в государственные и муниципальные ценные бумаги, ценные бумаги других организаций, в том числе долговые ценные бумаги, в которых дата и стоимость погашения определена (облигации, векселя); вклады в уставные (складочные) капиталы других организаций (в том числе дочерних и зависимых хозяйственных обществ); предоставленные другим организациям займы, депозитные вклады в кредитных организациях, дебиторская задолженность, приобретенная на основании уступки права требования, вклады организации-товарища по договору простого товарищества и пр.

Финансовые вложения учитываются по данным организаций, предоставивших статистическую отчетность, без учета субъектов малого предпринимательства, государственных и муниципальных учреждений, банков, страховых организаций и негосударственных пенсионных фондов.

Прямые инвестиции – это категория трансграничных инвестиций, при которой резидент одной страны осуществляет контроль (более чем 50% голосов в управлении) или имеет значительную степень влияния (от 10% до 50%) на управление предприятием, являющимся резидентом другой страны. Инвестиции, характеризующие объем прямых иностранных инвестиций, поступивших в Российскую Федерацию и прямых инвестиций, направленных из Российской Федерации по странам-партнерам, приведены по данным Банка России.

ОСНОВНЫЕ ФОНДЫ

Основные фонды - произведенные активы, подлежащие использованию неоднократно или постоянно в течение длительного периода (не менее одного года), для производства товаров, оказания рыночных и нерыночных услуг, для управленческих нужд организаций, либо для представления другим организациям за плату во временное владение и пользование или во временное пользование.

К основным фондам относятся здания, сооружения, машины, оборудование и транспортные средства, культивируемые биологические ресурсы растительного и животного происхождения, и другие виды основных фондов.

В данном сборнике определение основных фондов в некоторых случаях не вполне соответствует требованиям системы национальных счетов (например, в составе основных фондов не учитываются объекты незавершенного строительства и некоторые выращиваемые активы).

Наличие основных фондов и их структура учитываются по полной учетной стоимости.

Стоимость основных фондов полная учетная - стоимость основных фондов, равная сумме учитываемых в бухгалтерских балансах организаций их остаточной балансовой стоимости и величины накопленного износа. Отражает их наличие без учета постепенной утраты потребительских свойств в процессе эксплуатации. Учитывается, как правило, в смешанных ценах, так как часть инвентарных объектов отражается в балансах по восстановительной стоимости на момент последней проведенной переоценки, а другая часть, не проходившая переоценку, - в ценах приобретения.

Переоценки основных фондов в 1992-1997 гг. проводились по постановлениям Правительства Российской Федерации, затем в коммерческих организациях – в добровольном порядке, до 2011 г. – по состоянию на начало года, в 2011 г. – на начало или конец года, после 2011 г. – на конец года. По бюджетным организациям переоценка проводилась по распоряжению Правительства Российской Федерации на начало 2003 и 2007 гг.

Стоимость основных фондов остаточная балансовая - стоимость основных фондов, учитываемая в бухгалтерских балансах организаций и отражающая постепенную утрату их потребительских свойств в процессе эксплуатации в размере накопленного износа. Учитывается, как правило, в смешанных ценах.

Износ основных фондов - частичная или полная утрата основными фондами потребительских свойств и стоимости в процессе эксплуатации, под воздействием сил природы и вследствие технического прогресса. Нормы и методы начисления износа определяются порядком бухгалтерского учета.

Степень износа основных фондов - отношение накопленного к определенной дате износа имеющихся основных фондов (разницы их полной учетной и остаточной балансовой стоимости) к полной учетной стоимости этих основных фондов, на ту же дату, в процентах.

Удельный вес полностью изношенных основных фондов - отношение полной учетной стоимости тех основных фондов, остаточная балансовая стоимость которых достигла нуля, к полной учетной стоимости всех основных фондов, на ту же дату, в процентах.

Показатели полной учетной стоимости основных фондов и ввода в действие новых основных фондов рассчитаны по данным баланса основных фондов. В них включены основные фонды, принадлежащие юридическим и физическим лицам.

ПРЕДПРИЯТИЯ И ОРГАНИЗАЦИИ

Данные о числе предприятий и организаций Российской Федерации получены на основе сведений о государственной регистрации, предоставляемых ФНС России из Единого государственного реестра юридических лиц.

Правила осуществления выборочных наблюдений **малых предприятий** установлены постановлением Правительства Российской Федерации от 16 февраля 2008 г. № 79 «О порядке проведения выборочных статистических наблюдений за деятельностью субъектов малого и среднего предпринимательства».

Данные за 2011 - 2014 гг. и 2016 г. приведены по данным выборочного наблюдения за деятельностью малых предприятий.

Данные за 2016 г. приведены без учета изменений критериев отнесения организаций к субъектам малого и среднего предпринимательства, установленных Федеральными законами от 29.12.2015 № 408-ФЗ, от 23.06.2016 № 222-ФЗ, от 03.07.2016 № 265-ФЗ и постановлением Правительства Российской Федерации от 4 апреля 2016 г. № 265.

Статистическая информация по малым предприятиям за 2010 и 2015 гг. опубликована на основании окончательных итогов сплошного федерального наблюдения за деятельностью субъектов малого и среднего предпринимательства.

ПРОМЫШЛЕННОЕ ПРОИЗВОДСТВО

В соответствии с Федеральным законом от 31.12.2014 № 488-ФЗ «О промышленной политике в Российской Федерации» промышленное производство – это определенная на основании Общероссийского классификатора видов экономической деятельности совокупность видов экономической деятельности, относящихся к добыче полезных ископаемых, обрабатывающему производству, обеспечению электрической энергией, газом и паром, кондиционированию воздуха, водоснабжению, водоотведению, организации сбора и утилизации отходов, а также ликвидации загрязнений.

Индекс производства - относительный показатель, характеризующий изменение масштабов производства в сравниваемых периодах. Различаются индивидуальные и сводные индексы производства. Индивидуальные индексы отражают изменение выпуска одного продукта и исчисляются как отношение объемов его производства в натурально-вещественном выражении в сравниваемых периодах. Сводный индекс производства характеризует совокупные изменения производства всех видов продукции и отражает изменение создаваемой в процессе производства стоимости в результате изменения только физического объема производимой продукции. Для исчисления сводного индекса промышленного производства индивидуальные индексы по конкретным видам продукции поэтапно агрегируются в индексы по группам, подклассам, классам и разделам ОКВЭД2. Индекс промышленного производства - агрегированный индекс производства по видам деятельности «Добыча полезных ископаемых», «Обрабатывающие производства», «Обеспечение электрической энергией, газом и паром; кондиционирование воздуха», «Водоснабжение; водоотведение, организация сбора и утилизации отходов, деятельность по ликвидации загрязнений».

Объем отгруженных товаров собственного производства, выполненных работ и услуг собственными силами – стоимость отгруженных или отпущенных в порядке продажи, а также прямого обмена (по договору мены) всех товаров собственного производства, работ и услуг, выполненных (оказанных) собственными силами. Разработка данного показателя осуществляется с 2005 г.

Объем отгруженных товаров представляет собой стоимость товаров, которые произведены юридическим лицом и фактически отгружены (переданы) в отчетном периоде на сторону (другим юридическим и физическим лицам), включая товары, сданные по акту заказчику на месте, независимо от того, поступили деньги на счет продавца или нет.

Объем работ и услуг, выполненных собственными силами, представляет собой стоимость работ и услуг, выполненных (оказанных) организацией другим юридическим и физическим лицам.

Данные приводятся в фактических отпускных ценах без налога на добавленную стоимость, акцизов и аналогичных обязательных платежей.

Группировки по видам деятельности представляют собой совокупность соответствующих фактических видов деятельности, осуществляемых организациями, независимо от их основного вида деятельности.

В ряде случаев в соответствии с принятой учетной политикой отдельные организации представляют данные в целом по юридическому лицу по месту его нахождения.

СЕЛЬСКОЕ ХОЗЯЙСТВО

Продукция сельского хозяйства представляет собой сумму продукции растениеводства и продукции животноводства, произведенную за отчетный год всеми сельскохозяйственными производителями (сельскохозяйственными организациями, крестьянскими (фермерскими) хозяйствами и индивидуальными предпринимателями, хозяйствами населения), в стоимостной оценке в фактически действовавших ценах.

Продукция растениеводства включает стоимость сырых продуктов, полученных от урожая отчетного года – зерновых (включая рис), зернобобовых культур и семян масличных культур, овощей и культур бахчевых, корнеплодных и клубнеплодных культур, грибов и трюфелей, табака необработанного, культур волокнистых прядильных, соломы и кормовых культур, цветов срезанных и бутонов цветочных, семян цветочных культур, семян и другого семенного материала кормовых корнеплодов, семян однолетних и многолетних трав, многолетних культур прочих, а также изменение стоимости незавершенного производства в растениеводстве от начала к концу года (посадка и выращивание до плодоношения сельскохозяйственных культур и многолетних насаждений).

Продукция животноводства включает стоимость сырых продуктов, полученных в результате выращивания и хозяйственного использования сельскохозяйственных животных (молока, шерсти, яиц и прочих продуктов животного происхождения), стоимость выращивания (приплода, прироста, привеса) скота и птицы за год, стоимость продукции пчеловодства.

Для исчисления **индекса производства продукции сельского хозяйства** используется показатель ее объема в сопоставимых ценах предыдущего года. Индекс производства продукции сельского хозяйства – относительный показатель, характеризующий изменение объема произведенных продуктов растениеводства и животноводства в сравниваемых периодах.

Посевные площади – часть пашни, занятая под посевы сельскохозяйственных культур.

Валовой сбор сельскохозяйственных культур включает в себя объем собранной продукции как с основных, так и с повторных и междурядных посевов в сельскохозяйственных организациях, крестьянских (фермерских) хозяйствах, у индивидуальных предпринимателей и в хозяйствах населения.

Поголовье скота включает поголовье всех возрастных групп соответствующего вида скота.

Производство скота и птицы на убой - показатель, характеризующий результат использования скота и птицы для забоя на мясо. Общий объем производства скота и птицы на убой отражается в пересчете на убойный вес и включает как проданные скот и птицу, подлежащие забою, так и забитые в сельскохозяйственных организациях, крестьянских (фермерских) хозяйствах, у индивидуальных предпринимателей и в хозяйствах населения.

Производство молока характеризуется фактически надоемным сырым коровьим, козьим, овечьим, кобыльим и буйволиным молоком, независимо от того, было ли оно реализовано или потреблено в хозяйстве на выпойку молодняка. Молоко, высосанное молодняком при подсосном его содержании, в продукцию не включается.

СТРОИТЕЛЬСТВО

Объем работ, выполненных по виду деятельности «Строительство» – это строительные работы, выполненные организациями собственными силами на основании договоров и (или) контрактов, заключаемых с заказчиками, а также начиная с 2015 г. работы, выполненные хозяйственным способом организациями и населением.

В стоимость этих работ включаются работы по строительству новых объектов, капитальному и текущему ремонту, реконструкции жилых и нежилых зданий и инженерных сооружений.

Индекс физического объема работ, выполненных по виду деятельности «Строительство», рассчитан в сопоставимых ценах.

Общая площадь жилых помещений во введенных в эксплуатацию жилых и нежилых зданиях, жилых домах определяется как сумма площадей всех частей жилых помещений, включая площадь помещений вспомогательного использования, предназначенных для удовлетворения гражданами бытовых и иных нужд, связанных с их проживанием в жилом помещении, площадей лоджий, балконов, веранд, террас, подсчитываемых с соответствующими понижающими коэффициентами, а также жилых и подсобных помещений в построенных населением индивидуальных жилых домах. К помещениям вспомогательного использования относятся: кухни, передние, холлы, внутриквартирные коридоры, ванны или душевые, туалеты, кладовые или хозяйственные встроенные шкафы. В домах-интернатах для престарелых и инвалидов, ветеранов, специальных домах для одиноких престарелых, детских домах к подсобным помещениям относятся столовые, буфеты, клубы, читальни, спортивные залы, приемные пункты бытового обслуживания и медицинского обслуживания.

В общую площадь введенных жилых домов не входит площадь вестибюлей, тамбуров, лестничных площадок, лифтовых холлов, общих коридоров, а также площадь в жилых домах, предназначенная для встроено-пристроенных помещений.

Ввод в действие мощностей – показатель мощности (вместимости, пропускной способности), созданной в результате осуществления инвестиций в основной капитал.

Ввод в действие мощностей отражается в размерах, указанных в разрешениях на ввод объектов (мощностей) в эксплуатацию, оформленных в установленном порядке в соответствии с действующим законодательством Российской Федерации о градостроительной деятельности.

Данные о вводе мощностей включают ввод за счет строительства и реконструкции.

ТРАНСПОРТ

Эксплуатационная длина железнодорожных путей общего пользования – протяженность в километрах железнодорожных линий общего пользования России, измеряемая по оси главного пути, а на многопутных линиях – кратчайшего главного пути между осями отдельных пунктов (станций, разъездов, обгонных пунктов), ограничивающих эту линию.

Грузооборот транспорта определяется путем суммирования произведений массы перевезенных грузов в тоннах на расстояние перевозки в километрах.

Грузооборот автомобильного транспорта по субъектам Российской Федерации рассчитан по юридическим лицам (без оценки деятельности субъектов малого предпринимательства) и индивидуальным предпринимателям.

Пассажирооборот транспорта – определяется путем суммирования произведений количества пассажиров по каждой позиции перевозки на расстояние перевозки, включая пассажиров, **пользующихся правом бесплатного и льготного проезда.**

Количество лиц с правом бесплатного проезда на городском транспорте устанавливается по справкам о количестве выданных документов, на основании которых разрешен бесплатный проезд отдельных категорий граждан: количество

перевезенных пассажиров определяется из расчета 30 поездок в месяц (за 2005 г. – 50 поездок в месяц) для всех категорий лиц, пользующихся правом бесплатного проезда, или по данным обследования пассажиропотоков.

Данные по пассажирообороту **автобусного транспорта** включают объемы, выполненные эксплуатационными автобусами по маршрутам регулярных перевозок в соответствии с расписанием отправления, согласованным с органом исполнительной власти субъекта Российской Федерации (органом местного самоуправления), заказными автобусами (единичные перевозки по маршруту, определяемому заказчиком, юридическим или физическим лицом, специальные автобусные перевозки (школьные, вахтовые, доставка работников на коммерческой основе на производственные объекты, удаленные от общих линий городского пассажирского транспорта, в отдаленных районах сельской местности и т.п.) и перевозки туристско-экскурсионными автобусами.

Данные по пассажирообороту автобусного транспорта общего пользования приведены по юридическим лицам и индивидуальным предпринимателям (включая субъекты малого предпринимательства), осуществляющим перевозки пассажиров автобусами.

Автомобильная дорога – объект транспортной инфраструктуры, предназначенный для движения транспортных средств и включающий в себя земельные участки в границах полосы отвода автомобильной дороги и расположенные на них или под ними конструктивные элементы (дорожное полотно, дорожное покрытие и подобные элементы) и дорожные сооружения, являющиеся ее технологической частью (защитные дорожные сооружения, искусственные дорожные сооружения, производственные объекты, элементы обустройства автомобильных дорог).

К автомобильным дорогам **общего пользования** относятся: дороги федерального значения, относящиеся к федеральной собственности; дороги регионального или межмуниципального значения, относящиеся к собственности субъектов Российской Федерации; дороги местного значения, относящиеся к муниципальной собственности.

Улицы относятся к дорогам внутри населенного пункта и включаются в протяженность автомобильных дорог общего пользования местного назначения.

К **твердому покрытию автодорог** относятся: усовершенствованное покрытие (цементобетонное, асфальтобетонное, из щебня и гравия, обработанных вяжущими материалами) и покрытие переходного типа (из щебня и гравия (шлака), не обработанных вяжущими материалами, каменные мостовые, из грунтов и местных малопрочных материалов, обработанных вяжущими материалами).

Протяженность автомобильных дорог общего пользования с твердым покрытием сформирована по данным Федеральной службы государственной статистики и Федерального дорожного агентства.

ИНФОРМАЦИОННЫЕ И КОММУНИКАЦИОННЫЕ ТЕХНОЛОГИИ

Интернет – глобальное (всемирное) множество независимых компьютерных сетей, соединенных между собой для обмена информацией по стандартным открытым протоколам.

Широкополосный доступ к сети Интернет – доступ к сети Интернет со скоростью передачи данных 256 Кбит/сек и выше.

Показатели «Удельный вес домашних хозяйств, имевших широкополосный доступ к сети Интернет, в общем числе домашних хозяйств» и «Удельный вес населения, использовавшего сеть Интернет, в общей численности населения» приведены по материалам выборочных обследований населения по вопросам использования информационных технологий и информационно-телекоммуникационных сетей.

Удельный вес домашних хозяйств, имевших широкополосный доступ к сети Интернет, в общем числе домашних хозяйств – отношение числа домашних хозяйств, имевших широкополосный доступ к сети Интернет с любого устройства (не только с персонального компьютера), к общему числу домашних хозяйств.

Удельный вес населения, использовавшего сеть Интернет, в общей численности населения – отношение численности населения, использовавшего сеть Интернет (дома, на работе или в любом месте) в течение последних 12 месяцев, к общей численности населения (до 2017 г. – население в возрасте 15-72 лет, с 2017 г. – в возрасте 15-74 лет).

Число подключенных абонентских устройств мобильной связи (по данным Министерства цифрового развития, связи и массовых коммуникаций Российской Федерации) исчисляется как отношение количества абонентских устройств мобильной связи в сети связи общего пользования на 1000 человек постоянного населения.

Число активных абонентов фиксированного широкополосного доступа (ШПД) к сети Интернет (по данным Министерства цифрового развития, связи и массовых коммуникаций Российской Федерации) исчисляется как отношение количества активных абонентов услуг ШПД по любой проводной технологии, для которых скорость доступа, указанная в договоре (в направлении к абоненту), составляет 256 Кбит/сек и выше на 100 человек постоянного населения.

Число активных абонентов мобильной связи, использовавших услуги широкополосного доступа (ШПД) к сети Интернет (по данным Министерства цифрового развития, связи и массовых коммуникаций Российской Федерации) исчисляется как отношение количества активных абонентов беспроводного ШПД на 100 человек постоянного населения.

ТОРГОВЛЯ И УСЛУГИ НАСЕЛЕНИЮ

Оборот розничной торговли – выручка от продажи товаров населению для личного потребления или использования в домашнем хозяйстве за наличный расчет или оплаченных по кредитным карточкам, расчетным чекам банков, по перечислениям со счетов вкладчиков, по поручению физического лица без открытия счета, посредством платежных карт (электронных денег).

Стоимость товаров, проданных (отпущенных) отдельным категориям населения со скидкой, или полностью оплаченных органами социальной защиты, включается в оборот розничной торговли в полном объеме. В оборот розничной торговли не включается стоимость товаров, проданных (отпущенных) из розничной торговой сети юридическим лицам (в том числе организациям социальной сферы, спецпотребителям и т.п.) и индивидуальным предпринимателям, и оборот общественного питания.

Оборот розничной торговли включает данные как по организациям, для которых эта деятельность является основной, так и по организациям других видов деятельности, осуществляющим продажу товаров населению через собственные торговые заведения. Оборот розничной торговли также включает стоимость товаров, проданных населению индивидуальными предпринимателями и физическими лицами на розничных рынках и ярмарках.

Оборот розничной торговли формируется по данным сплошного федерального статистического наблюдения за организациями, не относящимися к субъектам малого предпринимательства, которое проводится с месячной периодичностью, ежеквартальных выборочных обследований малых предприятий розничной торговли (за исключением микропредприятий), розничных рынков и ярмарок, а также ежегодных выборочных обследований индивидуальных предпринимателей и микропредприятий с распространением полученных данных на генеральную совокупность объектов наблюдения.

В соответствии с требованиями системы национальных счетов оборот розничной торговли организаций досчитывается на объемы деятельности, не наблюдаемой прямыми статистическими методами.

Оборот розничной торговли приводится в фактических продажных ценах, включающих торговую наценку, налог на добавленную стоимость и аналогичные обязательные платежи.

Динамику оборота розничной торговли характеризует **индекс физического объема**, который определяется путем сопоставления величины оборота в сравниваемых периодах в сопоставимых ценах.

Оборот общественного питания - выручка от продажи собственной кулинарной продукции и покупных товаров без кулинарной обработки, проданных населению для потребления, главным образом, на месте, а также организациям и индивидуальным предпринимателям для организации питания различных контингентов населения.

В оборот общественного питания включается стоимость кулинарной продукции и покупных товаров, отпущенных: работникам организаций с последующим удержанием из заработной платы; на дом по заказам населения; на рабочие места по заказам организаций и индивидуальных предпринимателей; транспортным организациям в пути следования сухопутного, воздушного, водного транспорта; для обслуживания приемов, банкетов и т. п.; организациями общественного питания организациям социальной сферы (школам, больницам, санаториям, домам престарелых и т.п.) в объеме фактической стоимости питания; по абонеентам, талонам и т.п. в объеме фактической стоимости питания; стоимость питания в учебных учреждениях, в том числе предоставляемого для отдельных категорий учащихся на льготной основе за счет средств бюджета, включается в объеме фактической стоимости питания.

Оборот общественного питания включает данные как по организациям, для которых эта деятельность является основной, так и по организациям других видов деятельности, осуществляющим продажу кулинарной продукции и покупных товаров для потребления через собственные заведения общественного питания.

Оборот общественного питания формируется по данным сплошного федерального статистического наблюдения за организациями, не относящимися к субъектам малого предпринимательства, которое проводится с месячной периодичностью, ежеквартального выборочного обследования малых предприятий (за исключением микропредприятий), а также ежегодных выборочных обследований индивидуальных предпринимателей и микропредприятий с распространением полученных данных на генеральную совокупность объектов наблюдения.

В соответствии с требованиями системы национальных счетов оборот общественного питания организаций досчитывается на объемы деятельности, не наблюдаемой прямыми статистическими методами.

Оборот общественного питания приводится в фактических продажных ценах, включающих наценку общественного питания, налог на добавленную стоимость и аналогичные обязательные платежи.

Динамику оборота общественного питания характеризует **индекс физического объема**, который определяется путем сопоставления величины оборота в сравниваемых периодах в сопоставимых ценах.

Экспорт товаров – вывоз товаров с территории Российской Федерации без обязательства об обратном ввозе. Экспорт включает вывоз из страны товаров отечественного производства, а также реэкспорт товаров. К товарам отечественного производства относятся также товары иностранного происхождения, ввезенные в страну и подвергшиеся существенной переработке, изменяющей основные качественные или технические характеристики товаров. К реэкспортным товарам относятся товары, ввезенные на территорию Российской Федерации, а затем вывезенные с этой территории без уплаты или с возвратом уплаченных сумм ввозных таможенных пошлин, налогов и без применения к товарам запретов и ограничений экономического характера.

Импорт товаров – ввоз товаров на территорию Российской Федерации без обязательства об обратном вывозе. В импорт включаются ввезенные товары, предназначенные для потребления в экономике страны, и товары, ввозимые на территорию государства в соответствии с режимом реимпорта. К реимпортным товарам относятся товары, ранее вывезенные с территории

Российской Федерации, а затем ввезенные на ее территорию без уплаты таможенных пошлин, налогов и без применения к товарам запретов и ограничений экономического характера.

Внешнеторговый оборот – сумма экспорта и импорта товаров.

Данные формируются по участникам внешнеэкономической деятельности, зарегистрированным на территории субъектов Российской Федерации, с учетом взаимной торговли с государствами-членами ЕАЭС.

Взаимная торговля товарами – импорт и экспорт товаров между государствами-членами ЕАЭС.

Информация представлена по данным Федеральной таможенной службы.

Объем платных услуг населению представляет собой денежный эквивалент объема услуг, оказанных резидентами российской экономики (юридическими лицами и физическими лицами, осуществляющими предпринимательскую деятельность без образования юридического лица (индивидуальными предпринимателями)) гражданам Российской Федерации, а также гражданам других государств (нерезидентам), потребляющим те или иные услуги на территории Российской Федерации. Этот показатель формируется на основании данных форм федерального статистического наблюдения и оценки ненаблюдаемой деятельности на рынке услуг по методологии, утвержденной приказом Росстата от 29 сентября 2017 г. № 643.

Платные услуги населению включают: бытовые, услуги пассажирского транспорта, почтовой связи и курьерские, телекоммуникационные, жилищные, коммунальные, культуры, туристические, физической культуры и спорта, медицинские, гостиниц и аналогичных средств размещения, специализированных коллективных средств размещения (из них санаторно-курортных организаций), ветеринарные, юридические, системы образования, услуги, предоставляемые гражданам пожилого возраста и инвалидам, и другие.

Индекс физического объема платных услуг населению – относительный показатель, характеризующий изменение объема платных услуг населению в текущем периоде по сравнению с базисным периодом в сопоставимых ценах. Этот индекс показывает насколько увеличился (уменьшился) объем платных услуг населению в результате изменения только его физического объема при исключении влияния ценового фактора.

ФИНАНСЫ

Бюджет – форма образования и расходования денежных средств, предназначенных для финансового обеспечения задач и функций государства и местного самоуправления.

Текущий финансовый год – год, в котором осуществляется исполнение бюджета, составление и рассмотрение проекта бюджета на очередной финансовый год (очередной финансовый год и плановый период). Финансовый год соответствует календарному году и длится с 1 января по 31 декабря.

Бюджет субъекта Российской Федерации (региональный бюджет) предназначен для исполнения расходных обязательств субъекта Российской Федерации.

Бюджет субъекта Российской Федерации и свод бюджетов муниципальных образований, входящих в состав субъекта Российской Федерации (без учета межбюджетных трансфертов между этими бюджетами), образуют **консолидированный бюджет субъекта Российской Федерации**.

Бюджет муниципального образования (местный бюджет) предназначен для исполнения расходных обязательств муниципального образования.

Доходы бюджета - поступающие в бюджет денежные средства, за исключением средств, являющихся в соответствии с Бюджетным кодексом Российской Федерации источниками финансирования дефицита бюджета.

К доходам бюджетов относятся налоговые доходы, неналоговые доходы и безвозмездные поступления.

Расходы бюджета - выплачиваемые из бюджета денежные средства, за исключением средств, являющихся в соответствии с Бюджетным кодексом Российской Федерации источниками финансирования дефицита бюджета.

Исполнение консолидированных бюджетов субъектов Российской Федерации приведено по данным Федерального казначейства.

Налог – обязательный, индивидуально безвозмездный платеж, взимаемый с организаций и физических лиц в форме отчуждения принадлежащих им на праве собственности, хозяйственного ведения или оперативного управления денежных средств в целях финансового обеспечения деятельности государства и(или) муниципальных образований.

Задолженность по налогам и сборам – суммарный объем выявленных и подтвержденных недополученных налоговых поступлений, законодательно установленных налогов и сборов, начисленных пени и штрафных санкций, в отношении которой применяется механизм урегулирования с целью ее снижения.

Информация о поступлении и задолженности по налогам, сборам и иным обязательным платежам в бюджетную систему Российской Федерации представлена по данным Федеральной налоговой службы.

Сальдированный финансовый результат (прибыль минус убыток) – конечный финансовый результат, выявленный на основании бухгалтерского учета всех хозяйственных операций организаций. Представляет собой сумму прибыли (убытка) от продажи товаров, продукции (работ, услуг), основных средств, иного имущества организаций и чистых доходов от прочих операций.

Данные приведены на основе годовой бухгалтерской (финансовой) отчетности.

ЦЕНЫ

Индекс потребительских цен и тарифов на товары и услуги (ИПЦ) характеризует изменение во времени общего уровня цен на товары и услуги, приобретаемые населением. Он измеряет отношение стоимости фиксированного перечня товаров и услуг в ценах текущего периода к его стоимости в ценах предыдущего (базисного) периодах.

ИПЦ используется в качестве одного из важнейших показателей, характеризующих инфляционные процессы в субъектах Российской Федерации и России в целом. Кроме того, ИПЦ используется при пересчете макроэкономических показателей из текущих цен в сопоставимые цены.

Расчет ИПЦ производится на базе информации, полученной из двух источников:

данных о потребительских ценах на товары и услуги, зарегистрированных в каждом отчетном периоде;

данных о фактических потребительских расходах домашних хозяйств за два смещенных года, которые являются основным источником информации для формирования весов при расчете ИПЦ.

Наблюдение за потребительскими ценами организовано на территории всех субъектов Российской Федерации в столицах республик, центрах краев, областей, автономной области, автономных округов, городах федерального значения, а также районных центрах (города, поселки городского типа), отобранных с учетом их представительности в отражении социально-экономического и географического положения регионов и степени насыщенности потребительского рынка товарами и услугами.

Регистрация цен и тарифов на товары и услуги осуществляется в организациях торговли, сферы услуг и общественного питания, на розничных рынках и ярмарках, реализующих их на регулярной основе в стационарных торговых объектах и в нестационарных (палатки, киоски и т.д.).

Потребительский набор товаров и услуг, на основании которого осуществляется наблюдение за ценами и рассчитывается ИПЦ, представляет собой единую для всех субъектов Российской Федерации выборку групп товаров и услуг, наиболее часто потребляемых населением.

В набор товаров и услуг, разработанный для наблюдения за ценами, в основном включены товары и услуги массового потребительского спроса, отобранные с учетом их относительной важности для потребления населением, представительности с точки зрения отражения динамики цен на однородные товары, устойчивого наличия их в продаже.

Исходной информацией для расчета ИПЦ являются данные регистрации цен на товары (услуги) с конкретными потребительскими свойствами. На их основе определяются средние сопоставимые цены отчетного и предыдущего периодов. Сопоставимой считается цена (тариф) на один и тот же товар (услугу) с конкретными потребительскими свойствами (ценовая котировка), зарегистрированная в отчетном и базисном периодах в одной и той же организации торговли (сферы услуг).

На базе индивидуальных индексов цен на товары (услуги)-представители в отдельных городах и территориальных весов определяются агрегатные индексы цен на отдельные виды товаров (услуг)-представителей по субъекту Российской Федерации, федеральному округу, России.

Исходя из агрегатных индексов цен на отдельные виды товаров и услуг и расходов на их приобретение в общих потребительских расходах домашних хозяйств, определяются сводные индексы цен по отдельным подгруппам товаров и услуг, по укрупненным группам (например, продовольственные товары, непродовольственные товары и услуги), ИПЦ в целом по субъекту Российской Федерации, федеральному округу и Российской Федерации.

Стоимость фиксированного набора потребительских товаров и услуг для межрегиональных сопоставлений покупательной способности населения, исчисленная по субъектам Российской Федерации, является показателем, который может быть использован как вспомогательный инструмент при оценке уровня материального благосостояния населения, отражая сложившийся уровень цен как на продовольственные, так и непродовольственные товары, а также услуги.

Стоимость набора исчисляется на основе средних потребительских цен на товары (услуги), включенные в данный набор, и единых весов (количеств товаров (услуг) в год) как для субъектов Российской Федерации, так и России в целом.

В состав набора включены 83 наименования товаров и услуг, в том числе 30 видов продовольственных товаров, 41 вид непродовольственных товаров и 12 видов услуг. Данные о стоимости набора приведены в расчете на месяц.

**РЕГИОНЫ РОССИИ.
Основные характеристики субъектов
Российской Федерации. 2020**

Статистический сборник

Ответственные за выпуск:

Н.С. Бугакова
Е.А. Селезнева
Г.Ю. Карпова

Тел.: (495) 607-4071
632-9225

Компьютерная верстка
Главного межрегионального центра обработки
и распространения статистической информации
Федеральной службы государственной статистики

Карты административного деления Российской Федерации по федеральным округам
и административно-территориального деления федеральных округов подготовлены
Информационно-издательским центром «Статистика России»,
карты субъектов Российской Федерации – НИУ ВШЭ

Подписано 29.01.2021 г.