

**АВТОМАТИЗИРОВАННАЯ СИСТЕМА ВЕДЕНИЯ ГЕНЕРАЛЬНОЙ
СОВОКУПНОСТИ ОБЪЕКТОВ ФЕДЕРАЛЬНОГО
СТАТИСТИЧЕСКОГО НАБЛЮДЕНИЯ**

(«АС ГС ОФСН»)

Пояснительная записка

Том 2

На 433 листах

МОСКВА 2016 г.

Инв. № подл.	Подп. и дата	Инв. № дубл.	Взам. инв. №	Подп. и дата

СОДЕРЖАНИЕ

ПРИЛОЖЕНИЕ 1	Алгоритм формирования поля «Тип предприятия»	12
ПРИЛОЖЕНИЕ 2	Определение основного вида экономической деятельности	24
ПРИЛОЖЕНИЕ 3	Алгоритм идентификации объектов по Системе национальных счетов, включая коды КИЕС (Алгоритм присвоения кодов КИЕС)	35
ПРИЛОЖЕНИЕ 3.1.	Справочник поля «Вспомогательный признак госсектора по СНС»	57
ПРИЛОЖЕНИЕ 3.2.	Структура массивов входной информации	58
ПРИЛОЖЕНИЕ 3.3.	Алгоритмы формирования вспомогательных выборок	59
ПРИЛОЖЕНИЕ 4	Информационно-логическая модель Системы	62
ПРИЛОЖЕНИЕ 5	СХЕМА БД АС ГС ОФСН	74
ПРИЛОЖЕНИЕ 6	Бизнес-процессы, осуществляемые в рамках подсистемы «Ведения ГС ОФСН»	87
ПРИЛОЖЕНИЕ 7	А. Ведение данных объектов ГС ОФСН	88
ПРИЛОЖЕНИЕ 8	А-1 Первичный учет ОФСН и внесение изменений в сведения об ОФСН (Внесение административных данных)	89
ПРИЛОЖЕНИЕ 9	А-1.1 Автоматизированное внесение первичных данных об ОФСН и изменений	90
ПРИЛОЖЕНИЕ 10	А-1.2 Ручное внесение первичных данных об ОФСН	91
ПРИЛОЖЕНИЕ 11	А-1.3 Ручное внесение изменений в административные данные об ОФСН	92
ПРИЛОЖЕНИЕ 12	А-2 Внесение экономических данных, признаков или данных для расчета признаков ОФСН (Внесение экономических и призначных данных))	93
ПРИЛОЖЕНИЕ 13	А-2.1 Загрузка файла с данными СО или БО	94
ПРИЛОЖЕНИЕ 14	А-2.2 Ручная загрузка данных для формирования признаков или файла с признаками	95

[illegible]

Перечень рисунков

Рисунок 1. Схема алгоритма формирования типа предприятия	20
Рисунок 2. Информационно-логическая модель. Подсистема ведения ГС ОФСН.....	62
Рисунок 3. Информационно-логическая модель. Справочники, алгоритмы каталоги.	63
Рисунок 4. Информационно-логическая модель. Подсистема администрирования.....	64

[illegible]

Перечень таблиц

Таблица 1. Допустимые сочетания ОКФС и ОКОПФ для круга объектов, однозначно относимых к некоммерческим организациям»	13
Таблица 2. Сочетание кодов ОКФС и ОКОПФ для коммерческих организаций, однозначно относимых к типу предприятия «2»	14
Таблица 3. Таблица для автоматизированного установления типа предприятия в графе 18 таблицы 8 на основе сопоставления граф 13 и 15 данной таблицы (используется для объектов, у которых ТП уточнялся по средней численности и выручке (обороту))	16
Таблица 4. Таблица для автоматизированного установления типа предприятия по данным экономических показателей.....	17
Таблица 5. Таблица для автоматизированного установления типа предприятия с применением «правила стабильности» (для графы 13 таблицы8)	18
Таблица 6. Таблица для определения типа предприятия по численности работающих и объему выручки.	21
Таблица 7. Таблица для определения типа предприятия по средней численности работников за предшествующий календарный год.	21
Таблица 8. Значения реквизита «тип предприятия», накопленные по годам юридическим лицам и организациям, созданным законодательством без прав юридического лица (объектам, имеющим ОКОПФ 30000, 30001,30002, 30003, 30004, 30005, 30006).....	22
Таблица 9. Временная таблица с ОКВЭД.....	26
Таблица 10. Список разделов ОКВЭД-2007.....	30
Таблица 11. Присвоение КИЕС	55
Таблица 12. Справочник поля «Вспомогательный признак госсектора»	57
Таблица 13. Структура массива ZakonF	58
Таблица 14. Структура массива ZolotSM	58
Таблица 15. Структура массива ZolotF	58
Таблица 16. Структура массива 1-предпр., выгружаемого из БД ф.1-предприятие	58
Таблица 17. Структура массива 1-предпр2, выгружаемого из БД ф.1-предприятие	58
Таблица 18. Структура массива 1-НКО	58
Таблица 19. Структура массива ОКПО_ОКОГУ (источник АБК)	58
Таблица 20. Сущности информационно-логической модели.....	65

Подп. и дата	Таблица 8. Значения реквизита «тип предприятия», накопленные по годам юридическим лицам и организациям, созданным законодательством без прав юридического лица (объектам, имеющим ОКОПФ 30000, 30001, 30002, 30003, 30004, 30005, 30006)..... 22													
	Таблица 9. Временная таблица с ОКВЭД..... 26													
Взам. инв. №	Таблица 10. Список разделов ОКВЭД-2007..... 30													
	Таблица 11. Присвоение КИЕС 55													
Инв. № дубл.	Таблица 12. Справочник поля «Вспомогательный признак госсектора» 57													
	Таблица 13. Структура массива ZakonF 58													
Подп. и дата	Таблица 14. Структура массива ZolotSM 58													
	Таблица 15. Структура массива ZolotF 58													
Инв. № подл	Таблица 16. Структура массива 1-предпр., выгружаемого из БД ф.1-предприятие 58													
	Таблица 17. Структура массива 1-предпр2, выгружаемого из БД ф.1-предприятие 58													
	Таблица 18. Структура массива 1-НКО 58													
	Таблица 19. Структура массива ОКПО_ОКОГУ (источник АБК) 58													
	Таблица 20. Сущности информационно-логической модели..... 65													
<div style="display: flex; justify-content: space-between; align-items: center;"> <div> <table border="1" style="border-collapse: collapse;"> <tr> <td style="width: 10%;"></td> <td style="width: 10%;"></td> <td style="width: 10%;"></td> <td style="width: 10%;"></td> <td style="width: 10%;"></td> </tr> <tr> <td>Лист</td> <td>№ докум.</td> <td>Подпись</td> <td>Дат</td> <td></td> </tr> </table> </div> <div style="text-align: center;"> <p>АС ГС ОФСН</p> <p>Пояснительная записка к технорабочему проекту. Том 2</p> </div> <div style="text-align: right;"> <p>Лист</p> <p>6</p> </div> </div>										Лист	№ докум.	Подпись	Дат	
Лист	№ докум.	Подпись	Дат											

Таблица 83. Список полей ГС ОФСН в части юридических лиц (филиалов, ТООСП)	267
Таблица 84. Список полей ГС ОФСН в части индивидуальных предпринимателей (главы крестьянских (фермерских) хозяйств, частные нотариусы, адвокаты)	272
Таблица 85. Список справочников, используемых Системой.....	276
Таблица 86. Перечень систем, взаимодействующих с ГС ОФСН	288
Таблица 87. Перечень показателей ОФСН, с указанием источника их получения	292
Таблица 88. Структура и состав информации XML файла выписки из приказа № ММВ-7-6/376@ от 04.09.2015, содержащего сведения ЕГРЮЛ.....	317
Таблица 89. Структура и состав информации XML файла выписки из приказа № ММВ-7-6/376@ от 04.09.2015, содержащего сведения ЕГРИП	397

Ине. № подп	Подп. и дата	Ине. № дубл.	Взам. инв. №	Подп. и дата					Лист 11
					Лист	№ докум.	Подпись	Дат	АС ГС ОФСН Пояснительная записка к технорабочему проекту. Том 2

ПРИЛОЖЕНИЕ 1

Алгоритм формирования поля «Тип предприятия»

Определение типа предприятия (ТП) объектам осуществляется по критериям отнесения организаций к субъектам малого и среднего предпринимательства, установленным Федеральным законом от 24.07.2007 № 209-ФЗ «О развитии малого и среднего предпринимательства в Российской Федерации» и постановлением Правительства Российской Федерации от 9 февраля 2013 года № 101 «О предельных значениях выручки от реализации товаров (работ, услуг) для каждой категории субъектов малого и среднего предпринимательства».

Справочник типов предприятия

- 1-малое предприятие;
- 2-коммерческое предприятие, не относящееся к субъектам малого и среднего предпринимательства;
- 3- среднее предприятие;
- 4-микروпредприятие;
- 8-«данные о типе предприятия отсутствуют»;
- 9 – некоммерческая организация

ТП для Юридических лиц

Формирование и актуализация типов предприятия.

1. Определение объектов, у которых тип предприятия остается без изменения.

Тип предприятия не устанавливается или не изменяется следующим объектам:

- Объектам, не охваченным федеральным статистическим наблюдением;
- Объектам, не представлявшим отчетность в течение 2х лет;
- Объектам, которыми не представлена отчетность в текущем году тип предприятия, установленный ранее (в предыдущем году) остается без изменения, если не изменились коды ОКОПФ и ОКФС, позволяющие данные предприятия отнести к крупным предприятиям или некоммерческим.

2. Установление типа предприятия без уточнения по критериям средней численности работников, выручки (оборота) и долевого участия учредителей.

2.1. Некоммерческим организациям

2.1.1. По сочетанию кодов ОКОПФ и ОКФС однозначно устанавливается ТП = «9» в соответствии с таблицей (Таблица 1).

Ине. № подл	Подп. и дата	Ине. № дубл.	Взам. инв. №	Подп. и дата					Лист 12
Лист	№ докум.	Подпись	Дат	АС ГС ОФСН Пояснительная записка к технорбочему проекту. Том 2					

Таблица 1. Допустимые сочетания ОКФС и ОКОПФ для круга объектов, однозначно относимых к некоммерческим организациям»

Код ОКФС	Допустимые коды ОКОПФ (ОК 028-2012)
1	3
11	75204
12	70400,70404,20614,20600,20604,20605,20607,75101,75103,75104,75500,20120,75300,71602,71601,21100,20612,20716,20700,30006,30008
13	70400,70404,20614,20600,20601,20604,20605,20607,75201,75204,20120,21100,20612,20716,20700,30006
14	70404,20614,20600,20603,20604,20605,20607,75401,75403,75404,20120,20612,20716,20700,30006
15	20200,20614,20600,20604,20605,20606,20607,20716,20700
16	20101,20102,20103,20104,20105,20106,20121,70400,70402,70404,20614,20600,20618,20604,20605,20607,20608,20609,20610,20611,20701,20120,20617,71400,20615,21100,20616,20108,21200,20612,20613,20716,20700,30005,30006
18	20101,20102,20103,20104,20105,20106,20614,20600,20604,20605,20607,20716,20700,30006
19	20101,20102,20103,20104,20105,20106,20614,20600,20604,20605,20607,20608,20716,20700,30006
21	20200,20614,20600,20604,20605,20607,71610,20716,20700,40001,40002
22	20614,20600,20604,20605,20607,20716,20700,30000
23	20200,20614,20600,20604,20605,20607,20120,71610,20716,20700,30006
24	20101,20102,20103,20104,20105,20106,20200,20614,20600,20604,20605,20607,20615,20716,20700,30006
31	20614,20600,20604,20605,20607,20120,20716,20700,30000, 30006
32	20614,20600,20604,20605,20607,20120,20716,20700,30000,30006
33	20614,20600,20604,20605,20607,20120,20716,20700,30000,30006
34	20101,20102,20103,20104,20105,20106,20614,20600,20618,20604,20605,20607,20608,20609,20701,20120,20617,20615,21100,20616,20612,20613,20716,20700,30000,30006
35	20614,20600,20604,20605,20607,20120,20716,20700,30006
41	20100,20101,20102,20103,20104,20105,20106,20614,20600,20604,20605,20607,20611,20120,21100,20612,20716,20700,30006
42	20101,20102,20103,20104,20105,20106,20614,20600,20604,20605,20607,20120,21100,20612,20716,20700,30000,30006
43	20101,20102,20103,20104,20105,20106,20614,20600,20604,20605,20607,20611,20120,21100,20612,20716,20700,30006
49	20101,20102,20103,20104,20105,20106,70404,20614,20600,20618,20604,20605,20607,20608,20611,20701,20120,20617,21100,20612,20716,20700, 30006
50	20200,20210,20211,70401,20614,20600,20620,20604,20605,20606,20607,75502,75505,71400,20716,20700
51	20200,20201,20614,20600,20604,20605,20606,20607,20716,20700
52	20200,20202,20614,20600,20604,20605,20606,20607
53	20200,20210,20211,70403,20614,20600,20604,20605,20606,20607,75505,20120,21200,20716,20700,20217

Ине. № подл.	Подп. и дата
Ине. № дубл.	Взам. инв. №
Подп. и дата	
Ине. № подл.	

Код ОКФС	Допустимые коды ОКОПФ (ОК 028-2012)
54	20200,20614,20600,20604,20605,20606,20607,75500,71500,20716,20700
61	20101,20102,20614,20600,20604,20605,20607,20120,71601,20716,20700,30006

Филиалам и структурным подразделениям данных юридических лиц (ОКОПФ =30002, 30003, 30004) также устанавливается ТП = «9».

2.1.2. Объектам с кодом ОКОПФ=20100, не имеющим признак «сельскохозяйственный потребительский кооператив коды ОКОПФ=20109,20110, 20111, 20112» или отсутствует в наименовании слово «общест» устанавливается ТП= «9». Их филиалам и структурным подразделениям также устанавливается ТП= «9».

2.1.3. Тип предприятия для объектов с ОКОПФ 30000, ОКОГУ 2404400, ОКФС 12 (мировые судьи) и ключевому слову «миров судьи» равен 9.

2.1.4. Тип предприятия для объектов с ОКОПФ 30003, 30004, ОКОГУ 2300280, ОКФС 13 (аппараты мировых судей) и ключевому слову «миров суд» равен 9.

2.2. Коммерческим организациям по сочетанию кодов ОКФС и ОКОПФ (таблица сочетаний ниже), их филиалам и структурным подразделениям устанавливается ТП = «2». Исключение составляют объекты, созданные научными и образовательными учреждениями, организации инвалидов (Таблица 2).

Таблица 2. Сочетание кодов ОКФС и ОКОПФ для коммерческих организаций, однозначно относимых к типу предприятия «2»

Код ОКФС	Допустимые коды ОКОПФ (ОК 028-2012)
11	12300,12247,12267,13000,65141,65241,19000
12*	11051,12300,12247,12267,13000,65142,65242,19000
13	12300,12247,12267,13000,65143,65243,19000
14	12300,12247,12267,13000,19000
15	12300,12247,12267,13000,19000,30000,30001,30002,30003,30004
21	12300,12267,13000,19000,30000,30001,30002,30003,30004,
22	11064,12300,12247,12267,13000,19000,30001,30002,30003,30004
23	12300,12247,12267,13000,19000
50	12300,12247,12267,13000,19000
51	12300,12247,12267,13000,19000
52	12300*, 12247,12267,13000,19000
53*	12300,12247,12267,13000,19000

Ине. № подп	Подп. и дата
Ине. № дубл.	Ине. № дубл.
Взам. инв. №	Взам. инв. №
Подп. и дата	Подп. и дата

Код ОКФС	Допустимые коды ОКОПФ (ОК 028-2012)
54	11051, 11064, 12300, 12247, 12267, 13000,14100,14153,14154,14155,14200,19000
61	12300,12247,12267,13000,65141,65241,19000

- кроме объектов, имеющих признак «организации инвалидов»

2.3. Объектам с кодом ОКФС 32, 34 (за исключением объектов с ОКОПФ 20100-29000, 30005, 30006, 30008), имеющим в составе учредителей и иностранные юридические лица с долей, превышающей 25%, кроме объектов, имеющих признаки: «объект создан научными и образовательными учреждениями» или «организация создана общероссийским общественным объединением инвалидов»; устанавливается ТП = «2».

2.4. Объекты ОАО «РЖД».

Объектам по кодам ОКОГУ и ОКОПФ (приведены ниже) и их филиалам и структурным подразделениям устанавливается ТП=9.

ОКОГУ 4100612.

ОКОПФ 20101, 20102, 20103, 20104, 20105, 20106, 20200, 20201, 20202, 20210, 20211, 71500, 20121, 70400, 70401, 70402, 70403, 70404, 20614, 20600, 20618, 20620, 20601, 20603, 20604, 20605, 20606, 20607, 20608, 20609, 20610, 20611, 75101, 75201, 75401, 75502, 75103, 75203, 75403, 75104, 75204, 75404, 75505, 75500, 75103, 75203, 71500, 20701, 20120, 20617, 71400, 20615, 75300, 71602, 71601, 21100, 20616, 20108, 21200, 20612, 20613, 71610, 20716, 20700, 20214, 29000, 30000, 30005, 30006, 40001, 40002.

Объектам с кодом ОКОГУ 4100612 и ОКОПФ 15241, 15242, 15243 и 12247, их филиалам и структурным подразделениям устанавливается ТП = «2».

Объектам, имеющим код ОКОГУ 4100612 (ОАО «РЖД») и код ОКОПФ 20100:

- устанавливается ТП= «9» объектам, у которых отсутствует признак «сельскохозяйственный потребительский кооператив коды ОКОПФ=20109,20110, 20111, 20112» и в наименовании ключевое слово «общест»;
- устанавливается для вновь введенных ТП= «8», в дальнейшем уточнить данный тип предприятия по СЧР и выручке/обороту.

Объектам ОАО «РЖД», имеющим код ОКПО =01060694, 01063634, 04713027, 01066886, 01068141, 01076844, 01079469, 01080716, 01081934, 01086742, 04713085, 01089195, 0478055, 01091097, 01092688, 01093966, 01094782 устанавливается ТП= «2».

Ине. № подл	Подп. и дата	Ине. № дубл.	Взам. инв. №	Подп. и дата

Лист	№ докум.	Подпись	Дат	АС ГС ОФСН	Лист
				Пояснительная записка к технорбочему проекту. Том 2	15

3. Установление типа предприятия по критериям средней численности работников и выручке (обороту) без уточнения по долевному участию учредителей (Таблица 4, Таблица 5).

3.1. Потребительские кооперативы (ОКОПФ 20113, 20114, 20115), сельскохозяйственные потребительские кооперативы и с кодами ОКОПФ 20100, 20109, 20110, 20111, 20112), потребительские общества (ОКОПФ= 20107 или ОКОПФ 20100 с ключевым словом в наименовании «обществ»), кроме объектов, имеющих значение средней численности работников свыше 250 человек или значение выручки/оборота свыше 1000000 (ТП=9); коммерческие организации с признаком «объект (хозяйственное общество) создан научными и образовательными учреждениями», либо с признаком «организации инвалидов», кроме объектов, имеющих значение средней численности работников свыше 250 человек или значение выручки/оборота свыше 1000000 (ТП= «2»); идентифицируются по значению показателей «Средняя численность работников» и «Выручка от реализации товаров, продукции, работ, услуг» или «Оборот организации» с учетом их значений за 2 года следующих один за другим на основе таблиц, приведенных ниже (Таблица 4, Таблица 5).

Таблица 3. Таблица для автоматизированного установления типа предприятия в графе 18 таблицы 8 на основе сопоставления граф 13 и 15 данной таблицы (используется для объектов, у которых ТП уточнялся по средней численности и выручке (обороту))

Значения реквизита «тип предприятия»:		
Значение ТП (графа 13 табл.8)	Установлены по долевному участию Учредителей (графы 15 табл.8)	Установлено автоматизировано (графы 18 табл. 8)
2	не уточняется	2
9	не уточняется	9
1	1	1
1	2	2
1	8	1
3	1	3
3	2	2
3	8	3
4	1	4
4	2	2
4	8	4

Ине. № подп	Подп. и дата	Ине. № дубл.	Взам. инв. №	Подп. и дата	Лист				16
					Лист				
					№ докум.				
					Подпись				
				Дат					
<p style="text-align: center;">АС ГС ОФСН</p> <p style="text-align: center;">Пояснительная записка к технорбочему проекту. Том 2</p>									

Значения реквизита «тип предприятия»:		
Значение ТП (графа 13 табл.8)	Установлены по долевого участию Учредителей (графы 15 табл.8)	Установлено автоматизировано (графы 18 табл. 8)
8	1	8
8	2	2
8	8	8

Таблица 4. Таблица для автоматизированного установления типа предприятия по данным экономических показателей

Предельные значения СЧР		Предельные значения выручки/оборота		Типы предприятия, установленные по:		Тип предприятия, установленный по СЧР и выручке/обороту
c_min	c_max	v_min	v_max	СЧР	Выручке/обороту	
1	2	3	4	5	6	7
0	15	0	60000	4	4	4
0	15	60001	400000	4	1	1
0	15	400001	1000000	4	3	3
0	15	1000001	999999999	4	2	2
16	100	0	60000	1	4	1
16	100	60001	400000	1	1	1
16	100	400001	1000000	1	3	3
16	100	1000001	999999999	1	2	2
101	250	0	60000	3	4	3
101	250	60001	400000	3	1	3
101	250	400001	1000000	3	3	3
101	250	1000001	999999999	3	2	2
251	999999	0	60000	2	4	2
251	999999	60001	400000	2	1	2
251	999999	400001	1000000	2	3	2
251	999999	1000001	999999999	2	2	2

Ине. № подп	Подп. и дата
Ине. № дубл.	Взам. инв. №
Подп. и дата	Подп. и дата

Лист	№ докум.	Подпись	Дат
------	----------	---------	-----

Таблица 5. Таблица для автоматизированного установления типа предприятия с применением «правила стабильности» (для графы 13 таблицы8)

Тип предприятия, установленный по СЧР и выручке/обороту		Устанавливаемый ТП, с учетом типа предприятия в БД ГС ОФСН (в графе 16 табл. 8), имеющих следующие значения:			
По данным прошлого года (гр.12 табл. 8)	По данным отчетного года (гр.11 табл. 8)	ТП=1 (tip1)	ТП=2 или =9 (tip2)	ТП=3 (tip3)	ТП=4 или 8 tip4
1	2	3	4	5	6
4	4	4	4	4	4
4	1	1	1	1	4
4	3	3	3	3	4
4	2	2	2	2	2
1	4	1	1	1	4
1	1	1	1	1	1
1	3	1	3	3	3
1	2	2	2	2	2
3	4	3	3	3	4
3	1	1	3	3	3
3	3	3	3	3	3
3	2	2	2	2	2
2	4	2	2	2	2
2	1	2	2	2	2
2	3	2	2	2	2
2	2	2	2	2	2

Далее полученные значения проставляются в таблицу Таблица 8. После того как в графе «19» будут проставлены значения предприятий их можно переносить в ГС ОФСН.

3.2. Объектам (коммерческим организациям, т.е. объектам с ОКОПФ 11051-19000), имеющим значение средней численности работников более 250 человек или выручку (оборот) свыше 000000 устанавливается ТП = «2».

4. Установление типа предприятия по критериям средней численности работников, выручке (обороту) с уточнением по долевого участию учредителей.

4.1. Объекты, перешедшие на упрощенную систему налогообложения идентифицируются по значению показателей «Средняя численность работников» и «Выручка от реализации товаров, продукции, работ, услуг» или «Оборот организации» с учетом их значений за 2 года следующих один за другим и долевого участию учредителей на основе таблиц (Таблица 3, Таблица 4, Таблица 5).

Ине. № подп	Подп. и дата	Ине. № дубл.	Взам. инв. №	Подп. и дата	Далее полученные значения проставляются в таблицу Таблица 8. После того как в графе «19» будут проставлены значения предприятий их можно переносить в ГС ОФСН.			
					3.2. Объектам (коммерческим организациям, т.е. объектам с ОКОПФ 11051-19000), имеющим значение средней численности работников более 250 человек или выручку (оборот) свыше 000000 устанавливается ТП = «2».			
					4. Установление типа предприятия по критериям средней численности работников, выручке (обороту) с уточнением по долевого участию учредителей.			
					4.1. Объекты, перешедшие на упрощенную систему налогообложения идентифицируются по значению показателей «Средняя численность работников» и «Выручка от реализации товаров, продукции, работ, услуг» или «Оборот организации» с учетом их значений за 2 года следующих один за другим и долевого участию учредителей на основе таблиц (Таблица 3, Таблица 4, Таблица 5).			
Лист	№ докум.	Подпись	Дат	АС ГС ОФСН Пояснительная записка к технорабочему проекту. Том 2				Лист 18

При средней численности от 100 и до 250 чел. включительно тип предприятия проверяется по таблице «Сочетание ОКФС и ОКОПФ» для коммерческих организаций, однозначно относимых к типу предприятия «2» (Таблица 2). Если сочетания ОКФС и ОКОПФ не совпадают, то устанавливается ТП = «3», при совпадении – ТП = «2».

Далее для этих объектов по установленным типам предприятия заполняется таблица Таблица 8.

Для данных объектов тип предприятия уточняется по долевого участию учредителей (см. п. 5).

При отсутствии данных о средней численности работников и выручке/обороте объектам устанавливается тип предприятия «8».

5. Уточнение типа предприятия по долевого участию учредителей.

5.1. Составляется список предприятий, требующих уточнения по долевого участию учредителей (метка «1» в графе 14 таблицы Таблица 8).

В расчете суммарной доли учредителей в уставном капитале участвуют объекты – учредители с типом предприятия «1», «3», «4», «8».

Уточнение типа предприятия по долевого участию учредителей осуществляется по всем объектам, имеющимся в БД ГС и помеченным «1», кроме объектов со значением типа предприятия «9», внесенным в созданную таблицу и тех, которым безусловно установлен тип предприятия «2», объектов с кодом ОКОПФ=30001, 30002, 30003, 30004 и других объектов, помеченных «0».

5.2. Проводится анализ и уточнение типа предприятия объектов, включенных в графу 14 таблицы Таблица 8 с меткой «1» в следующем порядке:

5.2.1. Юридическим лицам, устанавливается ТП= «2», если у нижеперечисленных учредителей сумма долей в уставном капитале более 25%:

- учредители имеют ОКФС= 11, 12,13, 14, 61 и тип предприятия «9»;
- учредителями являются юридические лица иностранного государства;
- учредители имеют ОКОПФ с 20200 по 20404, 20606, 20905 и 20902.

5.2.2. Если сумма долей в уставном капитале у вышеперечисленных объектов (п. 5.2.1) меньше или равна 25%, то устанавливается ТП= «2», если у нижеперечисленных учредителей сумма долей более 25%

- учредители с ТП= «2»;
- учредители с меткой 1-10 или 88, или учредители, которые не

Ине. № подп	Подп. и дата	Взам. инв. №	Ине. № дубл.	Подп. и дата	Лист 19
	Лист	№ докум.	Подпись	Дат	АС ГС ОФСН Пояснительная записка к технорбочему проекту. Том 2

- имеют код ОКПО с ОКФС=11, 12, 13, 14, 61;
- учредители, которым был заменен тип предприятия на ТП= «2».
- 5.2.3. Если сумма долей в уставном капитале в перечисленных пунктах 5.2.1 и 5.2.2 меньше 25%, то устанавливается ТП= «1».
- 5.2.4. Установить ТП= «2» в поле «Учредители» учредителям, у которых после выполнения пунктов 5.2.1 и 5.2.2 он изменился.
- 5.2.5. Уточнить тип предприятия юридическим лицам с меткой «1» с учетом измененного типа предприятия их учредителей и установить им тип предприятия в соответствии с пунктами 5.2.1 и 5.2.2
- 5.2.6. Оставшимся юридическим лицам установить ТП = «1».
- 5.2.7. Для юридических лиц, у которых тип предприятия всех учредителей неизвестен, устанавливается ТП для юридического лица со значением «8».
6. Контроль установленных типов предприятий по сочетаниям ОКФС и ОКОПФ, по которым однозначно определяется тип предприятия. Также по показателям средней численности работников, выручке/обороту и по долевого участию учредителей в уставном капитале.



Рисунок 1. Схема алгоритма формирования типа предприятия

Ине. № подп	Подп. и дата	Взам. инв. №	Подп. и дата
Ине. № дубл.			
Ине. № инв.			
Ине. № подп			

Лист	№ докум.	Подпись	Дат

ТП для Индивидуальных предпринимателей

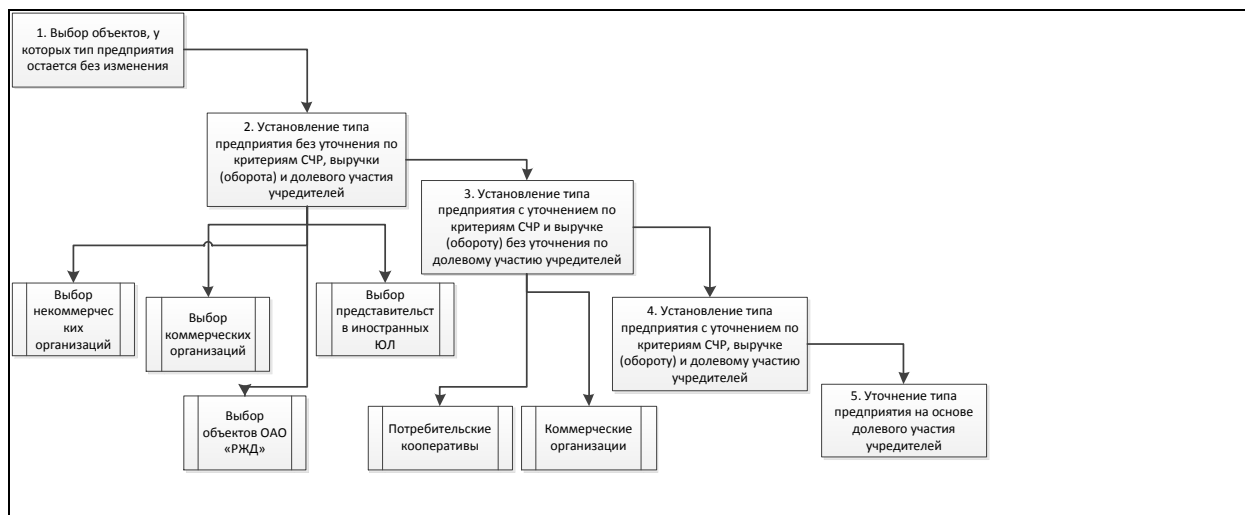
Формирование «Типа предприятия», осуществляется автоматизировано по алгоритму на основе данных о численности и объеме выручки.

Для объектов, отчитавшихся по ф. № 1-ИП, расчет типа предприятия осуществляется на основе показателей «Численность работающих в бизнесе индивидуального предпринимателя, всего», «Объем выручки (с учетом налогов и аналогичных обязательных платежей) от продажи товаров, продукции, работ, услуг) и имеет следующие значения (Таблица 6):

Таблица 6. Таблица для определения типа предприятия по численности работающих и объему выручки.

Тип предприятия	Численность работающих	Объем выручки
1 – малое предприятие	от 16 до 100 человек включительно	от 60 млн.руб. до 400 млн.руб.
3 – среднее предприятие	от 101 до 250 человек включительно	от 400 млн. руб. до 1000 млн.руб.
4 – микропредприятие	от 1 до 15 человек включительно	свыше 0 руб. и до 60 млн.руб.
2 – коммерческое предприятие, не относящееся к субъектам малого и среднего предпринимательства	251 человек и выше	свыше 1000 млн. руб.

Для объектов, одновременно отчитавшимся по нескольким формам (1-ИП, 1-ИП (торговля), анкете (авто) и ф.1,3-фермер), «Тип предприятия» устанавливается по данным формы 1-ИП.

Если индивидуальный предприниматель не отчитывался по ф.1-ИП, реквизит «Тип предприятия» рассчитывается по данным форм 1,3-фермер в зависимости от представленной формы. В случае одновременного получения форм 1-фермер и 3-фермер реквизит «Тип предприятия» рассчитывается по данным формы 1-фермер.

«Тип предприятия» по данным формы 1-фермер рассчитывается на основе показателя «Средняя численность работников за предшествующий календарный год», по данным формы 3-фермер – «Среднегодовая численность работников», по данным формы 1-ИП (торговля) – «Численность работающих в бизнесе индивидуального предпринимателя, осуществляющего деятельность в торговле, всего» (Таблица 7).

Таблица 7. Таблица для определения типа предприятия по средней численности работников за предшествующий календарный год.

Тип предприятия	Численность
1 – малое предприятие	от 16 до 100 человек включительно
3 – среднее предприятие	от 101 до 250 человек включительно
4 – микропредприятие	от 1 до 15 человек включительно

Ине. № подп	Подп. и дата	Ине. № дубл.	Взам. инв. №	Подп. и дата	АС ГС ОФСН				Лист 21
					Пояснительная записка к технорбочему проекту. Том 2				
					Лист	№ докум.	Подпись	Дат	

Тип предприятия	Численность
2 – коммерческое предприятие, не относящееся к субъектам малого и среднего предпринимательства	251 человек и выше

«Тип предприятия» изменяется в случае, если предельные значения численности или выручки выше или ниже указанных предельных значений в течение двух календарных лет, следующих один за другим.

Тип индивидуального предпринимателя определяется в соответствии с наибольшим по значению из двух показателей: средней численности или выручки (Таблица 6).

Таблица 8. Значения реквизита «тип предприятия», накопленные по годам юридическим лицам и организациям, созданным законодательством без прав юридического лица (объектам, имеющим ОКОПФ 30000, 30001, 30002, 30003, 30004, 30005, 30006).

		Годы	Значения реквизита «тип предприятия» полученные:															
			Средняя численность работников		Выручка (нетто) от реализации товаров, продукции, работ, услуг /Оборот организации													
2012		1	Код ОКПО		Код ОКГУ		Код ОКФС		Код ОКОПФ		Отчетный год		Предыдущий год		Отчетный год		Предыдущий год	
		2																
		3																
		4																
		5																
		6																
		7																
		8																
		9																
		10																
		11																
		12																
		13																
		14																
		15																
		16																
		17																
		18																
		19																

Ине. № подп.	Подп. и дата	Ине. № дубл.	Взам. инв. №	Подп. и дата

2014																		
2013																		

Ине. № подп	Подп. и дата	Ине. № дубл.	Взам. инв. №	Подп. и дата

Лист	№ докум.	Подпись	Дат	

ПРИЛОЖЕНИЕ 2

Определение основного вида экономической деятельности

Основные определения

Экономическая деятельность имеет место тогда, когда для производства конкретных товаров и услуг происходит объединение таких ресурсов, как материальные средства, труд, технологии производства или промежуточные товары. Таким образом, для экономической деятельности характерно задействование ресурсов, производственный процесс и выпуск продукции (товаров или услуг).

Различают: основные, второстепенные (вторичные) и вспомогательные виды экономической деятельности.

Основным видом экономической деятельности является (далее – ОВД) тот вид экономической деятельности, который создает наибольшую часть валовой добавленной стоимости. Необязательно, чтобы основной вид экономической деятельности составлял 50% или более валовой добавленной стоимости.

Второстепенным (вторичным) видом экономической деятельности является любая другая (не определенная как основная) деятельность по производству товаров и услуг. Добавленная стоимость, создаваемая второстепенным видом деятельности, должна быть меньше, чем создаваемая основным видом деятельности.

Продукция основных и второстепенных видов деятельности, как правило, предназначена для сбыта на рынке для третьих сторон.

Вспомогательным видом экономической деятельности является деятельность, которая выполняется в рамках организации с целью обеспечения или облегчения производства этой организацией товаров и услуг, предназначенных для продажи на сторону. Сама продукция этих вспомогательных видов экономической деятельности не поставляется третьим сторонам. Большинство вспомогательных видов экономической деятельности производят услуги (деятельность администрации, бухгалтерии, обработка данных, сбыт, маркетинг, складское хранение, транспортирование, по уборке и охране и т.д.).

Вспомогательные виды экономической деятельности не учитываются при определении основного вида экономической деятельности, но при разработке статистических данных сведения по ним включаются в данные по основному виду экономической деятельности организации.

Ине. № подп	Подп. и дата	Ине. № дубл.	Взам. инв. №	Подп. и дата

Лист	№ докум.	Подпись	Дат	

1. Критерии определения ОВД

Для определения ОВД индивидуальным предпринимателям используются данные по выручки от продажи товаров, продукции, работ или услуг сплошного обследования.

Для определения ОВД коммерческим организациям используются данные по обороту товаров или оказанных услуг (в торговле – валовая прибыль).

Для определения ОВД некоммерческим организациям используются данные по средней численности работников.

2. Алгоритм определения ОВД для ЮЛ и ТОСП

Шаг 1. Объектам с ТП=2,3 (ТП – это тип предприятия) И «типом объекта»=1,2,3, у которых в поле «ОКВЭД-2007 основного вида (заявленный при регистрации)» стоят коды из групп 65, 66, 67, в поле «фактический ОКВЭД-2007 (основного вида деятельности)» присвоить ОКВЭДы, заявленные при регистрации, т.е. которые содержаться в поле «ОКВЭД-2007 основного вида (заявленный при регистрации)». Далее данные объекты в алгоритме не участвуют.

Шаг 2. Для оставшихся объектов с ТП=2,3 И «типом объекта»=1,2,3 необходимо загрузить данные статистических отчетностей 1-предприятие, и 1-ТОРГ (формат: TXT + TTL). Данные файлы приходят из КЭОИ.

Структура файла окро_ovd_1pr: окро# оквед# pr_ovd# knp4;

Файла окро_ovd_1torg: окро# оквед# knp4, где

окро – код ОКПО,

оквед – код ОКВЭД в соответствии с классификатором ОКВЭД-2007,

pr_ovd – признак того, что данный ОКВЭД является кодом основного вида деятельности (1- является, 0 – не является),

knp4 – оборот (в торговле — валовая прибыль)

Данные статистических форм 1-предприятие и 1-ТОРГ должны загружаться во временную таблицу (Таблица 9). Во временную таблицу в графу 1 загружается значение окро из файла 1-предприятие, во 2 графу – год, который пользователь укажет при загрузке файла в модуле загрузок.

Ине. № подл	Подп. и дата	Ине. № дубл.	Взам. инв. №	Подп. и дата

Лист	№ докум.	Подпись	Дат

Таблица 9. Временная таблица с ОКВЭД

Код ОКПО /идентификаци онный номер ТОСП 14 знаков)	Отчетный год по форме 1- предприятие	ОКВЭД (из ф.1-предприятие или из формы 1- торг) за отчетный год	Оборот (в торговле – валовая прибыль) по ОКВЭД (млн.руб.) (по данным ф. 1- предприятие или 1- торг) за отчетный год, тыс.руб.
1	2	3	4

Порядок загрузки: 1-предприятие: по коду окро (ОКПО объекта) ищется объект в БД ГС ОФСН. Найденному объекту во временную таблицу записывается в графу 3 okved, если pr_ovd=1, и соответствующее значение knp4 (Оборот предприятия) в графу 4.

Далее загружаются данные из формы 1-торг. Если окро из 1-торг найден в БД ГС ОФСН, то идет загрузка okved и knp4 также как и при 1-предприятии.

Дальнейший расчет ОВД (основного вида деятельности - поле Фактический ОКВЭД-2007 основного вида деятельности) идет по данным из временной таблицы за текущий и прошлый год.

Если у объекта есть данные и из 1-предприятия и 1-торг, то расчет необходимо вести по данным, полученным из 1-торг.

Чтобы определить ОВД необходимо рассчитать:

1) Изменение абсолютного значения оборота: $(knp4 \text{ (за отчетный год)} - knp4 \text{ за прошедший год}) / (knp4 \text{ за прошедший год}) * 100$, в случае когда значения okved за отчетный год и прошедший год отличаются.

2) Определение ОВД по правилу стабильности: Если в отчетном году изменение оборота получилось $\geq 25\%$, то в поле «Фактический ОКВЭД-2007 основного вида деятельности) записывается значение okved за отчетный год.

Если (значение изменения оборота меньше 25%) И (okved за отчетный год «не =» okved за прошедший год), то в поле «Фактический ОКВЭД-2007 основного вида деятельности) записывается значение okved за прошедший год.

3) Если okved за отчетный год = okved за прошедший год, то в поле «Фактический ОКВЭД-2007 основного вида деятельности) записывается значение okved за отчетный год.

Ине. № подп	Подп. и дата	Ине. № дубл.	Взам. инв. №	Подп. и дата	Подп. и дата	АС ГС ОФСН				Лист
						Пояснительная записка к технорбочему проекту. Том 2				26
						Лист	№ докум.	Подпись	Дат	

Шаг 3. Филиалам данных ЮЛ (т.е. объектам с ТО=2 И ОКОПФ=30001, 3002, 30003, 30004), [кроме филиалов, у которых есть данные 1-предприятие или 1-торг, и ОВД уже рассчиталась по алгоритму из шага 2], в поле «Фактический ОКВЭД-2007 основного вида деятельности» устанавливает ОКВЭД юридического лица (т.е. Ищется объект, у которого в поле «ОКПО объекта» стоит значение равное полю «ОКПО юридического лица» филиала). ОВД ТОСП (т.е. объектам с ТО=3) рассчитывается по данным 1-предприятия по правилам шага 2.

Шаг 4. Только что созданным объектам (т.е. объектам, которые были созданы в отчетном году [год, за который выставляется ОВД] и в «наличие стат. и бух. отчетности» стоит 0) в поле «Фактический ОКВЭД-2007 основного вида деятельности» присваивается код ОКВЭД из поля «Основной ОКВЭД-2007», т.е. код, который пришел из Выписки из ФНС.

Шаг 5. Объектам, которым код ОКВЭД не установился по форме 1-предприятие 1-торг (т.е. данные по этим объектам не пришли по 1-предприятие и 1-торг), ОВД «Фактический ОКВЭД-2007 основного вида деятельности» устанавливается по формам П-1, П-5(м), П-4. Данные файлов по этим статистическим формам загружаются в таблицу со статистическими показателями по каждому объекту, по которому пришли данные. Коды ОКПО и ОКВЭД будут браться из этой таблицы.

Структура файла формы П-1 (txt): окро # okved # knp4
П-5(м) (txt): окро # okved # knp4 # knp2

П-4 (txt): окро # okved # knp1

Объектам, у которых код формы равен одному из значений: «П-1, П-5(м), П-4», и код окро из таблицы статистических показателей совпал с кодом ОКПО в поле «Код ОКПО объекта», в поле «Фактический ОКВЭД-2007 основного вида деятельности» присваивается значение ОКВЭД по следующему алгоритму:

- 1) Определяется перечень видов экономической деятельности, осуществляемый хозяйствующим субъектом на уровне групп или подгрупп ОКВЭД-2007 (класс – 2 знака, подкласс – 3 знака, группа – 4 знака, подгруппа – 5 знаков, вид – 6 знаков), т.е. составляется список кодов ОКВЭД на уровне 5 или 7 символов, в отдельности по каждой форме. Для каждого вида деятельности вычислить значение критерия в долях (для организаций с ТП= «2», «3» - оборот товара или оказанных услуг, для ТП= «9» - средняя численность работников).

Ине. № подл	Подп. и дата	Ине. № дубл.	Взам. инв. №	Подп. и дата	ОКПО и ОКВЭД будут браться из этой таблицы.				
					Структура файла формы П-1 (txt): окро # okved # knp4				
					П-5(м) (txt): окро # okved # knp4 # knp2				
					П-4 (txt): окро # okved # knp1				
<p>Объектам, у которых код формы равен одному из значений: «П-1, П-5(м), П-4», и код окро из таблицы статистических показателей совпал с кодом ОКПО в поле «Код ОКПО объекта», в поле «Фактический ОКВЭД-2007 основного вида деятельности» присваивается значение ОКВЭД по следующему алгоритму:</p> <p>1) Определяется перечень видов экономической деятельности, осуществляемый хозяйствующим субъектом на уровне групп или подгрупп ОКВЭД-2007 (класс – 2 знака, подкласс – 3 знака, группа – 4 знака, подгруппа – 5 знаков, вид – 6 знаков), т.е. составляется список кодов ОКВЭД на уровне 5 или 7 символов, в отдельности по каждой форме. Для каждого вида деятельности вычислить значение критерия в долях (для организаций с ТП= «2», «3» - оборот товара или оказанных услуг, для ТП= «9» - средняя численность работников).</p>									
					Лист				
					27				
					Лист				
					27				
					Лист				
					27				
					Лист				
					27				
					Лист				
					27				
					Лист				
					27				
					Лист				
					27				
					Лист				
					27				
					Лист				
					27				
					Лист				
					27				
					Лист				
					27				
					Лист				
					27				
					Лист				
					27				
					Лист				
					27				
					Лист				
					27				
					Лист				
					27				
					Лист				
					27				
					Лист				
					27				
					Лист				
					27				
					Лист				
					27				
					Лист				
					27				
					Лист				
					27				
					Лист				
					27				
					Лист				
					27				
					Лист				
					27				
					Лист				
					27				
					Лист				
					27				
					Лист				
					27				
					Лист				
					27				
					Лист				
					27				
					Лист				
					27				
					Лист				
					27				
					Лист				
					27				
					Лист				
					27				
					Лист				
					27				
					Лист				
					27				
					Лист				
					27				
					Лист				
					27				
					Лист				
					27				
					Лист				
					27				
					Лист				
					27				
					Лист				
					27				
					Лист				
					27				
					Лист				
					27				
					Лист				
					27				
					Лист				
					27				
					Лист				
					27				
					Лист				
					27				
					Лист				
					27				
					Лист				
					27				
					Лист				
					27				
					Лист				
					27				
					Лист				
					27				
					Лист				
					27				
					Лист				
					27				
					Лист				
					27				
					Лист				
					27				
					Лист				
					27				
					Лист				
					27				
					Лист				
					27				
					Лист				
					27				
					Лист				
					27				
					Лист				
					27				
					Лист				
					27				
					Лист				
					27				
					Лист				
					27				
					Лист				
					27				
					Лист				
					27				
					Лист				
					27				
					Лист				
					27				
					Лист				
					27				
					Лист				
					27				
					Лист				
					27				
					Лист				
					27				
					Лист				
					27				
					Лист				
					27				
					Лист				
					27				
					Лист				
					27				
					Лист				
					27				
					Лист				
					27				
					Лист				
					27				
					Лист				
					27				
					Лист				
					27				
					Лист				
					27				
					Лист				
					27				
					Лист				
					27				
					Лист				
					27				
					Лист				
					27				
					Лист				
					27				
					Лист				
					27				
					Лист				
					27				
					Лист				
					27				
					Лист				
					27				
					Лист				
					27				
					Лист				
					27				
					Лист				
					27				
					Лист				
					27				
					Лист				
					27				
					Лист				
					27				
					Лист				
					27				
					Лист				
					27				
					Лист				
					27				
					Лист				
					27				
					Лист				
					27				
					Лист				
					27				
					Лист				
					27				
					Лист				
					2				

- 2) Если для одного из видов экономической деятельности значение критерия составляет 50 и более процентов, то этот вид экономической деятельности следует считать основным.
- 3) В остальных случаях ОВД определяется с применением метода «сверху – вниз».

Этапы определения ОВД по методу «сверху-вниз»

- 1) Сформировать перечень разделов ОКВЭД -2007 (список разделов и относящихся к ним классов приведен в Таблице 2), к которым относятся виды экономической деятельности, осуществляемые организацией.
- 2) Для каждого из разделов определить значение критерия путем сложения значений, соответствующих видов экономической деятельности.
- 3) Определить раздел с наибольшим значением критерия.
- 4) В этом разделе сформировать перечень классов и определить для каждого значение критерия путем сложения значений критериев относящихся к нему видов экономической деятельности.
- 5) Определить класс с наибольшим значением критерия.
- 6) В данном классе сформировать перечень подклассов и определить для каждого из них значение критерия путем сложения значений соответствующих входящих в эти подклассы видов экономической деятельности.
- 7) Определить подкласс с наибольшим значением критерия.
- 8) В данном подклассе сформировать перечень групп и определить для каждой из них значение критерия путем сложения соответствующих значений по входящим в эти группы видам экономической деятельности.
- 9) Определить группу с наибольшим значением критерия.
- 10) В этой группе выбрать видовую группировку с наибольшим значением критерия.
- 11) Код выбранной видовой группировки будет кодом основного вида экономической деятельности.

Если на каком-либо этапе определения ОВД получены два или более одинаковых значений критерия, то предпочтение отдается тому разделу, классу и т.п., который соответствует ОВД предыдущего года, а при отсутствии таких данных – заявленному в учредительных документах первым.

Ине. № подп	Подп. и дата	Взам. инв. №	Подп. и дата	Ине. № дубл.	Ине. № инв.

Лист	№ докум.	Подпись	Дат	

Шаг 6. Объектам, которым код ОКВЭД не установился по формам П-1, П-5(м), П-4 ОВД «Фактический ОКВЭД-2007 основного вида деятельности» устанавливается по формам ПМ и МП-микро. Данные файлов по этим статистическим формам загружаются в таблицу со статистическими показателями по каждому объекту, по которому пришли данные. Коды ОКПО и ОКВЭД уже будут браться из этой таблицы.

Объектам, у которых код формы равен одному из значений: «ПМ и МП-микро» и код окро из таблицы статистических показателей совпал с кодом ОКПО в поле «Код ОКПО объекта», в поле «Фактический ОКВЭД-2007 основного вида деятельности» присваивается значение okved из таблицы со статистическими показателями.

Структура файла формы

ПМ (txt): окро # okved # knp1 # knp4 # knp2
МП-микро (txt): окро# okved# knp1# knp1_old# knp4# knp2# knp2_old

Шаг 7. Объектам, которым код ОКВЭД не установился по предыдущим пунктам, ОВД устанавливает по данным БОО.

Структура файла БОО (txt): окро # okved # tip_pred # knp2# knp2_1.
Файл БОО загружается в таблицу со статистическими показателями.

Алгоритм присвоение кода ОВД аналогичен шагу 6.

Шаг 8. Для закрытых объектов ОВД актуализируется по данным из 1-предприятие и унифицированным формам. Структура этих файлов такова: окро#okved. Алгоритм таков: При загрузке файла пользователю необходимо указать в конструкторе модуля загрузки какие поля грузятся, т.е. необходимо указать что okved должен грузиться в «Фактический ОКВЭД-2007 основного вида деятельности». Найденному объекту по коду ОКПО объекта =окро, присвоить в поле «Фактический ОКВЭД-2007 основного вида деятельности» значение okved.

Шаг 9. Объектам, у которых в отчетный год не пришли данные стат. отчетностей, в поле «Фактический ОКВЭД-2007 основного вида деятельности» остается предыдущий код ОКВЭД (Таблица 10).

Ине. № подл	Подп. и дата	Ине. № дубл.	Взам. инв. №	Подп. и дата					Лист 29
					Лист	№ докум.	Подпись	Дат	АС ГС ОФСН Пояснительная записка к технорбочему проекту. Том 2

Таблица 10. Список разделов ОКВЭД-2007

Разделы	Подразделы	Входящие классы
А – Сельское хозяйство, охота и лесное хозяйство	АА – Сельское хозяйство, охота и лесное хозяйство	01 Сельское хозяйство, охота и предоставление услуг в этих областях 02 Лесное хозяйство, лесозаготовки и предоставление услуг в этих областях
В – Рыболовство, рыбоводство	ВА – Рыболовство, рыбоводство	05 Рыболовство, рыбоводство и предоставление услуг в этих областях
С – Добыча полезных ископаемых	СА – Добыча топливно-энергетических полезных ископаемых	10 Добыча каменного угля, бурого угля и торфа 11 Добыча сырой нефти и природного газа; предоставление услуг в этих областях 12 Добыча урановой и ториевой руд
	СВ – Добыча полезных ископаемых, кроме топливно-энергетических	13 Добыча металлических руд 14 Добыча прочих полезных ископаемых
D – Обрабатывающие производства	DA – Производство пищевых продуктов, включая напитки, и табака	15 Производство пищевых продуктов, включая напитки 16 Производство табачных изделий
	DB – Текстильное и швейное производство	17 Текстильное производство 18 Производство одежды; выделка и крашение меха
	DC – Производство кожи, изделий из кожи и производство обуви	19 Производство кожи, изделий из кожи и производство обуви
	DD – Обработка древесины и производство изделий из дерева	20 Обработка древесины и производство изделий из дерева и пробки, кроме мебели
	DE – Целлюлозно-бумажное производство; издательская и полиграфическая	21 Производство целлюлозы, древесной массы, бумаги, картона и изделий из них 22 Издательская и полиграфическая деятельность, тиражирование

Ине. № подл.	Подпись и дата	Взам. инв. №	Ине. № дубл.	Подпись и дата

Изм.	Лист	№ докум.	Подпись	Дата	АС ГС ОФСН Пояснительная записка к технорабочему проекту. Том 2	Лист 30
------	------	----------	---------	------	--	------------

Ине. № подл.	Подпись и дата	Ине. № дубл.	Взам. инв. №	Подпись и дата

	деятельность	записанных носителей информации
	DF – Производство кокса, нефтепродуктов и ядерных материалов	23 Производство кокса и нефтепродуктов
	DG – Химическое производство	24 Химическое производство
	DH – Производство резиновых и пластмассовых изделий	25 Производство резиновых и пластмассовых изделий
	DI – Производство прочих неметаллических минеральных продуктов	26 Производство прочих неметаллических минеральных продуктов
	DJ – Metallургическое производство и производство готовых металлических изделий	27 Metallургическое производство 28 Производство готовых металлических изделий
	DK – Производство машин и оборудования	29 Производство машин и оборудования
	DL – Производство электрооборудования, электронного и оптического оборудования	30 Производство офисного оборудования и вычислительной техники 31 Производство электрических машин и электрооборудования 32 Производство электронных компонентов, аппаратуры для радио, телевидения и связи 33 Производство медицинских изделий; средств измерений, контроля, управления и испытаний; оптических приборов, фото- и кинооборудования; часов
	DM – Производство транспортных средств и оборудования	34 Производство автомобилей, прицепов и полуприцепов 35 Производство судов, летательных и космических аппаратов и прочих транспортных средств
	DN – Прочие производства	36 Производство мебели и прочей продукции, не включенной в другие группировки

Ине. № подл.	Подпись и дата
	Ине. № дубл.
	Взам. инв. №
	Подпись и дата
	Ине. № подл.

		37 Обработка вторичного сырья
Е – Производство и распределение электроэнергии, газа и воды	ЕА - Производство и распределение электроэнергии, газа и воды	40 Производство, передача и распределение электроэнергии, газа, пара и горячей воды 41 Сбор, очистка и распределение воды
F – Строительство	FA - Строительство	45 Строительство
G – Оптовая и розничная торговля; ремонт автотранспортных средств, мотоциклов, бытовых изделий и предметов личного пользования	GA - Оптовая и розничная торговля; ремонт автотранспортных средств, мотоциклов, бытовых изделий и предметов личного пользования	50 Торговля автотранспортными средствами и мотоциклами, их техническое обслуживание и ремонт 51 Оптовая торговля, включая торговлю через агентов, кроме торговли автотранспортными средствами и мотоциклами 52 Розничная торговля, кроме торговли автотранспортными средствами и мотоциклами; ремонт бытовых изделий и предметов личного пользования
H – Гостиницы и рестораны	HA – Гостиницы и рестораны	55 Деятельность гостиниц и ресторанов
I – Транспорт и связь	IA – Транспорт и связь	60 Деятельность сухопутного транспорта 61 Деятельность водного транспорта 62 Деятельность воздушного и космического транспорта 63 Вспомогательная и дополнительная транспортная деятельность 64 Связь
J – Финансовая деятельность	JA – Финансовая деятельность	65 Деятельность издательская 66 Страхование 67 Вспомогательная деятельность в сфере финансового посредничества и страхования
K – Операции с недвижимым имуществом, аренда и предоставление услуг	KA – Операции с недвижимым имуществом, аренда и предоставление услуг	70 Операции с недвижимым имуществом 71 Аренда машин и оборудования без оператора; прокат бытовых изделий и предметов личного пользования 72 Деятельность, связанная с

Име. № подл.	Подпись и дата	Взам. инв. №	Име. № дубл.	Подпись и дата

		использованием вычислительной техники и информационных технологий 73 Научные исследования и разработки 74 Предоставление прочих видов услуг
L – Государственное управление и обеспечение военной безопасности; социальное страхование	LA – Государственное управление и обеспечение военной безопасности; социальное страхование	75 Государственное управление и обеспечение военной безопасности; социальное страхование
M – Образование	MA – Образование	80 Образование
N – Здравоохранение и предоставление социальных услуг	NA – Здравоохранение и предоставление социальных услуг	85 Здравоохранение и предоставление социальных услуг
O – Предоставление прочих коммунальных, социальных и персональных услуг	OA – Предоставление прочих коммунальных, социальных и персональных услуг	90 Сбор сточных вод, отходов и аналогичная деятельность 91 Деятельность общественных объединений 92 деятельность по организации отдыха и развлечений, культуры и спорта 93 Предоставление персональных услуг
P – Деятельность домашних хозяйств	PA – Деятельность домашних хозяйств	95 Деятельность домашних хозяйств с наемными работниками 96 Деятельность частных домашних хозяйств по производству товаров для собственного пользования 97 Деятельность частных домашних хозяйств по предоставлению услуг для собственного пользования
Q – Деятельность экстерриториальных организаций	QA – Деятельность экстерриториальных организаций	99 Деятельность экстерриториальных организаций и органов

3. Правило стабильности

Основной вид экономической деятельности, установленный хозяйствующему субъекту, не меняется в течение всего отчетного года в целях соблюдения принципа «стабильности». В соответствии с правилом «стабильности» для изменения ОВД хозяйствующему субъекту необходимо, чтобы показатели второстепенного вида экономической деятельности однократно (по годовым данным) превышали на 25% и более показатели той экономической деятельности, в соответствии с которой данная организация классифицируется в настоящее время, или меньше чем на 25%, но в течение двух лет подряд.

Определение процента превышения происходит по следующей формуле

$$\frac{\text{ОБОРОТ (СЧР)}_{\text{ОВД}} - \text{ОБОРОТ (СЧР)}_{\text{ВВД}}}{\text{ОБОРОТ (СЧР)}_{\text{ВВД}}} \times 100\%,$$

где ОБОРОТ (СЧР) – критерия, по которым определяется основной вид деятельности;

ОБОРОТ (СЧР)_{ОВД} – показатели оборота или средней численности вида деятельности, по которой в настоящий момент классифицируется организация,

ОБОРОТ (СЧР)_{ВВД} – показатели оборота или средней численности второстепенного вида деятельности.

Для коммерческих организаций правило стабильности учитывается при расчете ОВД в таблице с результатами расчета ОВД с учетом правила «стабильности».

Для индивидуальных предпринимателей данное правило учитывается автоматически Системой при заполнении соответствующего поля объекта в ГС ОФСН.

Име. № подл.	Подпись и дата	Взам. инв. №	Име. № дубл.	Подпись и дата						
Изм.	Лист	№ докум.	Подпись	Дата	АС ГС ОФСН					Лист
					Пояснительная записка к технорабочему проекту. Том 2					34

ПРИЛОЖЕНИЕ 3

Алгоритм идентификации объектов по Системе национальных счетов, включая коды КИЕС (Алгоритм присвоения кодов КИЕС)

Термины и определения

КИЕС – поле «Код КИЕС»

КИЕСХ – поле «Код КИЕС» объекта с кодом ОКПО, равным Х

КСП – поле «Коды служебных признаков»

ОКВЭД – поле «Фактический код ОКВЭД-2007 (основной вид деятельности)»

ОКВЭДХ – поле «Фактический код ОКВЭД-2007 (основной вид деятельности)» объекта с кодом ОКПО, равным Х

ОКОГУ – поле «Код ОКОГУ»

ОКОПФ – поле «Код ОКОПФ»

ОКПО – поле «Код ОКПО объекта»

ОКФС – поле «Код ОКФС»

Признак – поле «Признак присвоения кода КИЕС»

ПризнакХ – поле «Признак присвоения кода КИЕС» объекта с кодом ОКПО, равным Х

Общие положения

Алгоритм подготовлен в соответствии с Экономическим описанием «Уточнение в БД ГС идентификации объектов госсектора по Системе национальных счетов, включая коды КИЕС» (код работы 25010035, версия № 4 - 29.09.14).

Алгоритм включает следующие этапы:

- присвоение вспомогательных признаков госсектора по СНС;
- присвоение признаков формы собственности по СНС;
- присвоение кодов КИЕС и признаков КИЕС;
- присвоение признаков госсектора по СНС.

Ине. № подл.	Подпись и дата
Взам. инв. №	Ине. № дубл.
Подпись и дата	
Ине. № подл.	

Изм.	Лист	№ докум.	Подпись	Дата	АС ГС ОФСН Пояснительная записка к технорабочему проекту. Том 2	Лист 35
------	------	----------	---------	------	--	------------

На каждом этапе выполняется выборка объектов ГС ОФСН и присвоение значений соответствующим полям. Для включения в выборку одного объекта используется условие «=», нескольких объектов – условие «in (код1,...,кодN)», означающее, что объект, имеющий любой из перечисленных кодов, включается в выборку; или условие «starting with (код)», означающее, что объект, имеющий код, совпадающий в старших разрядах с кодом в данном условии, включается в выборку. Для группировки условий используются ключевые слова «and» («и»), «or» («или»).

В процессе выполнения алгоритма используется информация ГС ОФСН и внешние источники:

- массивы ZakonF и ZolotF, формируемые ГМЦ Росстата;
- массив ZolotSM, формируемый ТОГС;
- массивы БД по форме 1-предприятие: 1-предпр, 1-предпр2;
- массив 1-НКО, формируемый КЭОИ (УИС СТАТЭК).

В результате выполнения алгоритма объектам ГС ОФСН присваиваются признаки 13, 15-17, 25-31 по полю «Коды служебных признаков» (КСП); признаки 11-13, 21-23, 31-33, 41-43, 46-49 по полю «Вспомогательный признак госсектора по СНС» (ВПП), а также значения полям «Код КИЕС» и «Признак присвоения кода КИЕС».

Присвоение вспомогательных признаков госсектора по СНС

Справочник поля «Вспомогательный признак госсектора по СНС» (ВПП) представлен в Приложении 3.1.

Структура массивов «ZolotF», «ZakonF», «ZolotSM» приведена в Приложении 3.2.

Алгоритм:

1. Выбрать по коду ОКПО объекты ГС ОФСН (с «Типом ОФСН» = 1), содержащиеся в массиве ZolotF.

Присвоить полю «ВПП» значение поля 3 массива ZolotF.

Присвоить полю «КСП» признак 13.

2. Выбрать по коду ОКПО объекты ГС ОФСН (с «Типом ОФСН» = 1), содержащиеся в массиве ZakonF.

Ине. № подл.	Подпись и дата	Взам. инв. №	Ине. № дубл.	Подпись и дата	АС ГС ОФСН					Лист
					Пояснительная записка к технорабочему проекту. Том 2					36
					Изм.	Лист	№ докум.	Подпись	Дата	

Присвоить полю «ВПП» значение поля 3 массива ZakonF.

Присвоить полю «КСП» признак 13.

3. Выбрать по коду ОКПО объекты ГС ОФСН (с «Типом ОФСН» = 1), содержащиеся в массиве ZolotSM.

Присвоить полю «ВПП» значение поля 3 массива ZolotSM.

Присвоить полю «КСП» признак 13.

4. Выбрать объекты ГС ОФСН по условию: ОКФС in (30, 31, 32, 33, 41, 42, 43, 49) and ОКОПФ in (1 23 00, 1 22 47, 1 22 67)

Для каждого объекта в выборке суммируются значения поля «Доля в УК, %» учредителей, у которых «ОКФС учредителя» in (11, 12, 13, 14) и проверяется условие Сумма >=50.

Присвоить полю «КСП» признак 13.

Если есть учредители, у которых «ОКФС учредителя» = 14, то присвоить полю «ВПП» признак 46.

Если есть учредители 3х видов (с «ОКФС учредителя» 12 и 13 и 14), то присвоить полю «ВПП» признак 47.

Если есть учредители 2х видов (с «ОКФС учредителя» 12 и 14), то присвоить полю «ВПП» признак 48.

Если есть учредители 2х видов (с «ОКФС учредителя» 13 и 14), то присвоить полю «ВПП» признак 49.

Присвоение признаков формы собственности по СНС

Структура массивов 1-предпр, 1-предпр2 приведена в Приложении 3.2.

Признак 25 «Смешанная государственная собственность по СНС с учетом муниципальной собственности (если нет преобладающей доли одной формы государственной собственности или информация не определена)»

1. Выбрать объекты по условию: ОКФС > 61 and (ОКФС =11 or «Признак госсектора» in (11, 31, 34, 51, 54) or «ВПП» in (47, 48, 49))

Присвоить полю «КСП» признак 25.

Ине. № подл.	Подпись и дата	Взам. инв. №	Ине. № дубл.	Подпись и дата						
Изм.	Лист	№ докум.	Подпись	Дата	АС ГС ОФСН					Лист
					Пояснительная записка к технорабочему проекту. Том 2					37

2. Выбрать объекты по условию ОКФС = 43 and ((ОКВЭД not starting with (65, 66, 67, 75) and ОКОПФ not in (12300, 12247, 12267, 13000)) or ОКВЭД starting with (65.11))

Присвоить полю «КСП» признак 25.

3. Выбрать объекты по условию: ОКФС = 43 and ((ОКВЭД not starting with (65, 66, 67, 75) and ОКОПФ in (12300, 12247, 12267, 13000)) or (ОКВЭД starting with (65, 66, 67, 75) and ОКВЭД not starting with (65.11)))

Для каждого объекта в выборке:

Если «Признак отсутствия учредителей» = false, то суммируются значения реквизита «Доля в УК, %» учредителей, у которых «ОКФС учредителя» in (11, 12, 13, 14) и проверяется условие Сумма >= 50.

Присвоить полю «КСП» признак 25.

Если «Признак отсутствия учредителей» = true and ОКВЭД not starting with (65, 66, 67, 75) and Объект с данным кодом ОКПО присутствует в массиве «1-предпр», то проверяется условие Поле 2 массива «1-предпр» >= 50

Присвоить полю «КСП» признак 25.

Если «Признак отсутствия учредителей» = true and Объект с данным кодом ОКПО не присутствует в массиве «1-предпр» and «Признак госсектора» is null and «КСП» не содержит признак 13.

Присвоить полю «КСП» признак 31.

Признак 26 «Федеральная собственность по СНС»

1. Выбрать объекты по условию: ОКФС <> 61 and (ОКФС =12 or «Признак госсектора» in (09, 12, 39, 32, 59, 52) or «ВПП» in (11, 21, 31, 41))

Присвоить полю «КСП» признак 26.

2. Выбрать объекты по условию ОКФС in (41, 31) and ((ОКВЭД not starting with (65, 66, 67, 75) and ОКОПФ not in (12300, 12247, 12267, 13000)) or ОКВЭД starting with (65.11))

Присвоить полю «КСП» признак 26.

Ине. № подл.	Подпись и дата	Взам. инв. №	Ине. № дубл.	Подпись и дата						
					АС ГС ОФСН Пояснительная записка к технорабочему проекту. Том 2					Лист
Изм.	Лист	№ докум.	Подпись	Дата						38

3. Выбрать объекты по условию: ОКФС in (41, 31) and ((ОКВЭД not starting with (65, 66, 67, 75) and ОКОПФ in (12300, 12247, 12267, 13000)) or (ОКВЭД starting with (65, 66, 67, 75) and ОКВЭД not starting with (65.11)))

Для каждого объекта в выборке:

Если «Признак отсутствия учредителей» = false, то суммируются значения реквизита «Доля в УК, %» учредителей, у которых «ОКФС учредителя» in (11, 12, 13, 14) и проверяется условие Сумма \geq 50.

Присвоить полю «КСП» признак 26.

Если «Признак отсутствия учредителей» = true and ОКВЭД not starting with (65, 66, 67, 75) and Объект с данным кодом ОКПО присутствует в массиве «1-предпр», то проверяется условие Поле 2 массива «1-предпр» \geq 50

Присвоить полю «КСП» признак 26.

Если «Признак отсутствия учредителей» = true and Объект с данным кодом ОКПО не присутствует в массиве «1-предпр» and «Признак госсектора» is null and «КСП» не содержит признак 13.

Присвоить полю «КСП» признак 31.

Признак 27 «Собственность субъектов Российской Федерации по СНС»

1. Выбрать объекты по условию: ОКФС \neq 61 and (ОКФС =13 or «Признак госсектора» in (10, 13, 30, 33, 50, 53) or «ВПП» in (12, 22, 32, 42))

Присвоить полю «КСП» признак 27.

2. Выбрать объекты по условию ОКФС in (42, 32) and ((ОКВЭД not starting with (65, 66, 67, 75) and ОКОПФ not in (12300, 12247, 12267, 13000)) or ОКВЭД starting with (65.11))

Присвоить полю «КСП» признак 27.

3. Выбрать объекты по условию: ОКФС in (42, 32) and ((ОКВЭД not starting with (65, 66, 67, 75) and ОКОПФ in (12300, 12247, 12267, 13000)) or (ОКВЭД starting with (65, 66, 67, 75) and ОКВЭД not starting with (65.11)))

Для каждого объекта в выборке:

Име. № подл.	Подпись и дата	Взам. инв. №	Име. № дубл.	Подпись и дата						
Изм.	Лист	№ докум.	Подпись	Дата	АС ГС ОФСН					Лист
					Пояснительная записка к технорабочему проекту. Том 2					39

Если «Признак отсутствия учредителей» = false, то суммируются значения реквизита «Доля в УК, %» учредителей, у которых «ОКФС учредителя» in (11, 12, 13, 14) и проверяется условие Сумма >= 50.

Присвоить полю «КСП» признак 27.

Если «Признак отсутствия учредителей» = true and ОКВЭД not starting with (65, 66, 67, 75) and Объект с данным кодом ОКПО присутствует в массиве «1-предпр», то проверяется условие Поле 2 массива «1-предпр» >= 50

Присвоить полю «КСП» признак 27.

Если «Признак отсутствия учредителей» = true and Объект с данным кодом ОКПО не присутствует в массиве «1-предпр» and «Признак госсектора» is null and «КСП» не содержит признак 13.

Присвоить полю «КСП» признак 31.

Признак 28 «Муниципальная собственность по СНС»

1. Выбрать объекты по условию: ОКФС <> 61 and (ОКФС =14 or «ВПП» in (13, 23, 33, 43, 46))

Присвоить полю «КСП» признак 28.

2. Выбрать объекты по условию ОКФС in (49, 33) and ((ОКВЭД not starting with (65, 66, 67, 75) and ОКОПФ not in (12300, 12247, 12267, 13000)) or ОКВЭД starting with (65.11))

Присвоить полю «КСП» признак 28.

3. Выбрать объекты по условию: ОКФС in (49, 33) and ((ОКВЭД not starting with (65, 66, 67, 75) and ОКОПФ in (12300, 12247, 12267, 13000)) or (ОКВЭД starting with (65, 66, 67, 75) and ОКВЭД not starting with (65.11)))

Для каждого объекта в выборке:

Если «Признак отсутствия учредителей» = false, то суммируются значения реквизита «Доля в УК, %» учредителей, у которых «ОКФС учредителя» in (11, 12, 13, 14) и проверяется условие Сумма >= 50.

Присвоить полю «КСП» признак 28.

Если «Признак отсутствия учредителей» = true and ОКВЭД not starting with (65, 66, 67, 75) and Объект с данным кодом ОКПО присутствует в

Ине. № подл.	Подпись и дата	Взам. инв. №	Ине. № дубл.	Подпись и дата	Ине. № дубл.	Подпись и дата	АС ГС ОФСН					Лист
							Пояснительная записка к технорабочему проекту. Том 2					40
							Изм.	Лист	№ докум.	Подпись	Дата	

массиве «1-предпр», то проверяется условие Поле 2 массива «1-предпр» ≥ 50

Присвоить полю «КСП» признак 28.

Если «Признак отсутствия учредителей» = true and Объект с данным кодом ОКПО не присутствует в массиве «1-предпр» and «Признак госсектора» is null and «КСП» не содержит признак 13.

Присвоить полю «КСП» признак 31.

Признак 29 «Частная собственность по СНС»

1. Выбрать объекты по условию: (ОКФС in (16, 19, 15, 50, 51, 52, 53, 54)) and «Признак госсектора» is null and «КСП» не содержит признак 13

Присвоить полю «КСП» признак 29.

2. Выбрать объекты по условию ОКФС in (34, 35, 41, 42, 43, 49) and «Признак госсектора» is null and «КСП» не содержит признак 13 and ((ОКВЭД not starting with (65, 66, 67, 75) and ОКОПФ not in (12300, 12247, 12267, 13000)) or ОКВЭД starting with (65.11))

Присвоить полю «КСП» признак 29.

3. Выбрать объекты по условию: ОКФС in (34, 35, 41, 42, 43, 49) and «Признак госсектора» is null and «КСП» не содержит признак 13 and ((ОКВЭД not starting with (65, 66, 67, 75) and ОКОПФ in (12300, 12247, 12267, 13000)) or (ОКВЭД starting with (65, 66, 67, 75) and ОКВЭД not starting with (65.11)))

Для каждого объекта в выборке:

Если «Признак отсутствия учредителей» = false, то суммируются значения реквизита «Доля в УК, %» учредителей, у которых «ОКФС учредителя» in (16, 19) и проверяется условие Сумма ≥ 50 .

Присвоить полю «КСП» признак 29.

Если «Признак отсутствия учредителей» = true

Присвоить полю «КСП» признак 31.

Признак 30 «Иностранная собственность по СНС»

1. Выбрать объекты по условию: (ОКФС in (18, 22, 21, 23, 24, 27)) and «Признак госсектора» is null and «КСП» не содержит признак 13

Ине. № подл.	Подпись и дата	Взам. инв. №	Ине. № дубл.	Подпись и дата	АС ГС ОФСН					Лист
					Пояснительная записка к технорабочему проекту. Том 2					41
Изм.	Лист	№ докум.	Подпись	Дата						

Присвоить полю «КСП» признак 30.

2. Выбрать объекты по условию ОКФС in (31, 32, 33, 34, 35) and «Признак госсектора» is null and «КСП» не содержит признак 13 and ((ОКВЭД not starting with (65, 66, 67, 75) and ОКОПФ not in (12300, 12247, 12267, 13000)) or ОКВЭД starting with (65.11))

Присвоить полю «КСП» признак 30.

3. Выбрать объекты по условию: ОКФС in (31, 32, 33, 34, 35) and «Признак госсектора» is null and «КСП» не содержит признак 13 and ((ОКВЭД not starting with (65, 66, 67, 75) and ОКОПФ in (12300, 12247, 12267, 13000)) or (ОКВЭД starting with (65, 66, 67, 75) and ОКВЭД not starting with (65.11)))

Для каждого объекта в выборке:

Если «Признак отсутствия учредителей» = false, то суммируются значения реквизита «Доля в УК, %» учредителей, у которых «ОКФС учредителя» in (18, 21, 22, 23, 24, 27) и проверяется условие Сумма \geq 50.

Присвоить полю «КСП» признак 30.

Если «Признак отсутствия учредителей» = true and ОКВЭД not starting with (65, 66, 67, 75) and Объект с данным кодом ОКПО присутствует в массиве «1-предпр2», то проверяется условие Поле 2 массива «1-предпр2» \geq 50

Присвоить полю «КСП» признак 30.

Если «Признак отсутствия учредителей» = true and Объект с данным кодом ОКПО не присутствует в массиве «1-предпр2».

Присвоить полю «КСП» признак 31.

Присвоение кодов КИЕС и признаков КИЕС

1. Специализированная идентификация хозяйствующих субъектов

1.1. Идентификация хозяйствующих субъектов, которые не являются институциональными единицами

Выбрать объекты по условию:

ОКОПФ in (30006, 20211) or

Ине. № подл.	Подпись и дата	Взам. инв. №	Ине. № дубл.	Подпись и дата					
Изм.	Лист	№ докум.	Подпись	Дата	АС ГС ОФСН				Лист
					Пояснительная записка к технорабочему проекту. Том 2				42

(ОКОПФ in (30000, 30003, 30004) and ОКВЭД in (91.2, 91.20) and ОКФС=52 and ОКОГУ in (4220003, 4220001))

Присвоить Признак 9

1.2. Идентификация институциональных единиц-нерезидентов

Выбрать объекты по условию:

(ОКОПФ in (30001, 30002, 30004) and ОКФС = 21 and ОКОГУ <> 4210014) or

(ОКОГУ in (5100000, 5100001-5100021)) or

(ОКФС = 21 and ОКОГУ = 4210009) or

(ОКОПФ = 30000 and ОКФС in (21, 22, 23) and ОКОГУ = 4210012) or

(ОКВЭД in (99.0, 99.00))

Присвоить КИЕС S.2 и Признак 9

2. Присвоение кодов КИЕС на основе кодов ОКОПФ, ОКВЭД, ОКФС, ОКОГУ

Выбрать объекты по условию: ОКОПФ = 15300

Присвоить КИЕС S.14 и Признак 0

2.1. Государственным корпорациям и их дочерним акционерным обществам

Государственные корпорации

1. Выбрать объекты по условию: ОКПО in (94137372, 82792551, 84695609)

Присвоить КИЕС S.111 и Признак 0

2. Выбрать объекты по условию: ОКПО in (72720852, 00005061)

Присвоить КИЕС S.1251 и Признак 0

3. Выбрать объекты по условию: ОКПО = 84018672

Присвоить КИЕС S.131 и Признак 0

Дочерние акционерные общества госкорпораций

1. Выбрать объекты по условию:

ОКОПФ not in (71601, 30001, 30002, 30003, 30004) and ОКВЭД not starting with (65, 66, 67) and ОКОГУ in (4100304, 4100303, 4100301)

Ине. № подл.	Подпись и дата	Взам. инв. №	Ине. № дубл.	Подпись и дата	АС ГС ОФСН					Лист
					Пояснительная записка к технорабочему проекту. Том 2					43
Изм.	Лист	№ докум.	Подпись	Дата						

Присвоить КИЕС S.111 и Признак 0

2. Выбрать объекты по условию:

ОКОПФ not in (71601, 30001, 30002, 30003, 30004) and ОКВЭД starting with (65, 66, 67) and ОКФС = 61 and ОКОГУ in (4100304, 4100303, 4100301)

Присвоить КИЕС S.12 и Признак 0

3. Выбрать объекты по условию:

ОКОПФ not in (71601, 30001, 30002, 30003, 30004) and ОКВЭД starting with (65.1) and ОКФС = 12 and ОКОГУ in (4100304, 4100303, 4100301)

Присвоить КИЕС S.1221 и Признак 0

ОКОПФ not in (71601, 30001, 30002, 30003, 30004) and ОКВЭД starting with (65.2, 67) and ОКФС = 12 and ОКОГУ in (4100304, 4100303, 4100301)

Присвоить КИЕС S.1251 и Признак 0

ОКОПФ not in (71601, 30001, 30002, 30003, 30004) and ОКВЭД starting with (66.01, 66.03) and ОКФС = 12 and ОКОГУ in (4100304, 4100303, 4100301)

Присвоить КИЕС S.1281 и Признак 0

ОКОПФ not in (71601, 30001, 30002, 30003, 30004) and ОКВЭД starting with (66.02) and ОКФС = 12 and ОКОГУ in (4100304, 4100303, 4100301)

Присвоить КИЕС S.129 и Признак 0

4. Выбрать объекты по условию:

ОКОПФ not in (71601, 30001, 30002, 30003, 30004) and ОКВЭД starting with (65, 66, 67) and ОКОГУ in (4100103, 4100305)

Присвоить КИЕС S.1251 и Признак 0

5. Выбрать объекты по условию:

ОКОПФ not in (71601, 30001, 30002, 30003, 30004) and ОКВЭД not starting with (65, 66, 67) and ОКФС = 61 and ОКОГУ in (4100103, 4100305)

Присвоить КИЕС S.111 и Признак 0

6. Выбрать объекты по условию:

ОКОПФ not in (71601, 30001, 30002, 30003, 30004) and ОКВЭД not starting with (65, 66, 67) and ОКФС in (61, 12) and ОКОГУ =4100306

Име. № подл.	Подпись и дата	Взам. инв. №	Име. № дубл.	Подпись и дата						Лист
Изм.	Лист	№ докум.	Подпись	Дата	АС ГС ОФСН Пояснительная записка к технорабочему проекту. Том 2					44

Присвоить КИЕС S.131 и Признак 0

7. Выбрать объекты по условию:

ОКОПФ not in (71601, 30001, 30002, 30003, 30004) and ОКВЭД starting with (65, 66, 67) and ОКФС = 61 and ОКОГУ = 4210014 and ОКПО <> 37143970

Присвоить КИЕС S.12 и Признак 0

8. Выбрать объекты по условию:

ОКОПФ not in (71601, 30001, 30002, 30003, 30004) and ОКВЭД not starting with (65, 66, 67) and ОКФС = 61 and ОКОГУ = 4210014 and ОКПО <> 37143970

Присвоить КИЕС S.111 и Признак 0

9. Выбрать объекты по условию: ОКПО in (94158138, 94124398)

Присвоить КИЕС S.131 и Признак 0

2.2. Идентификация финансовых корпораций (юридических лиц)

Выбрать объекты по условию: ОКПО = 0032253

Присвоить КИЕС S.121 и Признак 0

2.2.1. Идентификация финансовых корпораций на основе признака лицензии на финансовую деятельность

1. Выбрать объекты по условию: «Признак лицензий» = 39

Присвоить КИЕС S.11

Если «КСП» in (25-28), то присвоить КИЕС S.111

Если «КСП» in (29, 31), то присвоить КИЕС S.112

Если «КСП» = 30, то присвоить КИЕС S.113

2. Выбрать объекты по условию: «Признак лицензий» in (12-17, 19-38, 40-50)

Присвоить КИЕС S.12

2.2.2. Идентификация Корпораций, принимающих депозиты, кроме Центрального банка

Выбрать объекты по условию: «Признак лицензий» in (042, 027)

Присвоить КИЕС S.122 и Признак 0

Ине. № подл.	Подпись и дата	Взам. инв. №	Ине. № дубл.	Подпись и дата	<div>АС ГС ОФСН</div> <div>Пояснительная записка к технорабочему проекту. Том 2</div>					Лист
Изм.	Лист	№ докум.	Подпись	Дата						45

Если «КСП» in (25-28), то присвоить КИЕС S.1221 и Признак 0

Если «КСП» = 29, то присвоить КИЕС S.1222 и Признак 0

Если «КСП» = 30, то присвоить КИЕС S.1223 и Признак 0

Если «КСП» = 31, то присвоить КИЕС S.1222 и Признак 1

2.2.3. Идентификация объектов подсектора Негосударственные пенсионные фонды

Выбрать объекты по условию: «Признак лицензий» = 013

Присвоить КИЕС S.129

Если «КСП» in (29, 31), то присвоить КИЕС S.1291 и Признак 0

Если «КСП» = 30, то присвоить КИЕС S.1292 и Признак 0

2.2.4. Идентификация объектов подсектора Страховые корпорации

1. Выбрать объекты по условию: «Признак лицензий» = 015

Присвоить КИЕС S.128

Если «КСП» in (25-28), то присвоить КИЕС S.1281 и Признак 0

Если «КСП» = 29, то присвоить КИЕС S.1282 и Признак 0

Если «КСП» = 30, то присвоить КИЕС S.1283 и Признак 0

Если «КСП» = 31, то присвоить КИЕС S.1282 и Признак 1

2. Выбрать объекты по условию:

ОКОПФ in (12300, 12267, 12247) and ОКВЭД starting with (75.3) and ОКФС = 16

Присвоить КИЕС S.1281 и Признак 0

2.2.5. Идентификация финансовых корпораций, для которых допускается отсутствие лицензии на финансовую деятельность

Идентификация объектов подсектора Инвестиционные фонды неденежного рынка (в части акционерных инвестиционных фондов)

1. Выбрать по условию:

(ОКОПФ = 12247 and «Полное наименование» содержит «инвестиционный фонд») or «Признак лицензий» = 014

Присвоить КИЕС S.1241 и Признак 0

Ине. № подл.	Подпись и дата	Взам. инв. №	Ине. № дубл.	Подпись и дата						Лист
Изм.	Лист	№ докум.	Подпись	Дата	АС ГС ОФСН					46
Пояснительная записка к технорабочему проекту. Том 2										

2. Выбрать объекты по условию: «Признак лицензий» = 040
Присвоить КИЕС S.1242 и Признак 0
3. Выбрать объекты по условию: «Признак лицензий» = 047
Присвоить КИЕС S.1243 и Признак 0
4. Выбрать объекты по условию: «Признак лицензий» = 048
Присвоить КИЕС S.1244 и Признак 0
5. Выбрать объекты по условию: «Признак лицензий» = 049
Присвоить КИЕС S.1245 и Признак 0
6. Выбрать объекты по условию: ОКОПФ = 30000 и «Признак лицензий» not in (040, 047, 048, 049)

Присвоить КИЕС S.124

Если «Полное наименование» содержит «Открытый», то присвоить КИЕС S.1242 и Признак 1

Если «Полное наименование» содержит «Закрытый», то присвоить КИЕС S.1243 и Признак 1

Если «Полное наименование» содержит «Интервальный», то присвоить КИЕС S.1244 и Признак 1

Если «Полное наименование» содержит «биржевой», то присвоить КИЕС S.1245 и Признак 1

Идентификация объектов подсектора Другие финансовые посредники, кроме страховых корпораций и пенсионных фондов

Выбрать объекты по условию:

«Признак лицензий» in (12, 16, 17, 19-26, 28-38, 41)

or (ОКВЭД in (65.21.1, 65.21.2, 65.22.7) and ОКПО not in (94124398, 84018672, 94137372))

or (ОКВЭД starting with (65.2) and ОКОПФ <> 71601)

Присвоить КИЕС S.125

Если «КСП» in (25-28), то присвоить КИЕС S.1251 и Признак 0

Если «КСП» = 29, то присвоить КИЕС S.1252 и Признак 0

Име. № подл.	Подпись и дата	Взам. инв. №	Име. № дубл.	Подпись и дата						
Изм.	Лист	№ докум.	Подпись	Дата	АС ГС ОФСН					Лист
					Пояснительная записка к технорабочему проекту. Том 2					47

Если «КСП» = 30, то присвоить КИЕС S.1253 и Признак 0

Если «КСП» = 31, то присвоить КИЕС S.1252 и Признак 1

Идентификация объектов подсектора Вспомогательные финансовые корпорации

1. Выбрать объекты по условию:

((«Признак лицензий» in (12, 16, 17, 19-26, 28-38, 41) or ОКВЭД starting with (67)) and ОКОПФ <> 71601)

or ОКПО = 37143970

Присвоить КИЕС S.1254 и Признак 0

2. Выбрать объекты по условию:

ОКВЭД in (65.1, 74.15, 74.15.1, 74.15.2) or ОКВЭД not starting with (65, 66, 67)

Присвоить КИЕС S.125

Если «КСП» in (25-28), то присвоить КИЕС S.1251 и Признак 1

Если «КСП» = 29, то присвоить КИЕС S.1252 и Признак 1

Если «КСП» = 30, то присвоить КИЕС S.1253 и Признак 1

Если «КСП» = 31, то присвоить КИЕС S.1252 и Признак 1

2.3. Присвоение кодов сектора экономики «Нефинансовые корпорации»

1. Выбрать объекты по условию: ОКОПФ = 71602

Присвоить КИЕС S.111 и Признак 0

2. Выбрать объекты по условию:

((ОКОПФ starting with (1, 6, 201, 206) and ОКОПФ <> 20108) or ОКОПФ in (20600, 20601, 20603, 20604, 20605, 20606, 20607, 20608, 20612, 20700, 20716, 20217, 20620, 71400)) and ОКВЭД not starting with (65, 66, 67, 75)

Присвоить КИЕС S.11

Если «КСП» in (25-28), то присвоить КИЕС S.111 и Признак 0

Если «КСП» = 29, то присвоить КИЕС S.112 и Признак 0

Если «КСП» = 30, то присвоить КИЕС S.113 и Признак 0

Ине. № подл.	Подпись и дата	Взам. инв. №	Ине. № дубл.	Подпись и дата						Лист
Изм.	Лист	№ докум.	Подпись	Дата	АС ГС ОФСН					48
Пояснительная записка к технорабочему проекту. Том 2										

Если «КСП» = 31 and «Тип предприятия» = 4, то присвоить КИЕС S.112 и Признак 1

3. Выбрать объекты по условию:

ОКОПФ in (12300, 71400, 12267, 70400, 20614, 20609, 20600) and ОКВЭД starting with (75.24, 75.25) and ОКОГУ = 4210014 and КСП = 29

Присвоить КИЕС S.112 и Признак 0

4. Выбрать объекты по условию:

ОКОПФ in (75500, 19000, 30000) and «Тип ОФСН» = 1 and ОКВЭД = 74.11 and ОКОГУ = 4210014 and КСП = 29

Присвоить КИЕС S.112 и Признак 0

5. Выбрать объекты по условию:

(ОКОПФ in (65241, 75103, 75104) and ОКВЭД = 75.22 and ОКОГУ = 1313500)

or (ОКОПФ = 65242 and ОКВЭД = 75.25.3)

or (ОКОПФ in (65241, 65242) and ОКВЭД = 75.25.1)

and КСП in (25-28)

Присвоить КИЕС S.111 и Признак 0

6. Выбрать объекты по условию:

(ОКОПФ in (30000, 30003) and «Тип ОФСН» = 1 and ОКВЭД in (75.23.22, 75.11.21) and ОКОГУ in (2400400, 2300280) and КСП = 26)

or (ОКОПФ = 30003 and «Тип ОФСН» = 1 and ОКВЭД = 75.14 and ОКОГУ = 2300280)

Присвоить КИЕС S.111 и Признак 0

7. Выбрать объекты по условию:

ОКОПФ in (19000, 30000, 30003, 30004) and «Тип ОФСН» = 1 and ОКВЭД not starting with (65, 66, 67, 75, 99.0) and ОКОГУ in (4210009, 4210011) and КСП = 30

Присвоить КИЕС S.113 и Признак 0

8. Выбрать объекты по условию: ОКОПФ = 20210 and ОКВЭД = 91.11 and ОКФС = 53

Име. № подл.	Подпись и дата	Взам. инв. №	Име. № дубл.	Подпись и дата						Лист
Изм.	Лист	№ докум.	Подпись	Дата	АС ГС ОФСН Пояснительная записка к технорабочему проекту. Том 2					49

Присвоить КИЕС S.112 и Признак 0

2.4. Присвоение кодов сектора экономики «Государственное управление»

1. Выбрать объекты по условию:

ОКОПФ in (20600, 20603) and ОКВЭД starting with (75.11.3) and ОКФС = 14

Присвоить КИЕС S.133 и Признак 0

2. Выбрать объекты по условию:

ОКОПФ in (30000, 30003, 30004, 30008) and ОКВЭД in (75.23.13, 75.23.14, 75.23.15) and ОКОГУ in (1400020, 1400025) and КСП = 26

Присвоить КИЕС S.131 и Признак 0

3. Выбрать объекты по условию:

ОКОПФ in (30000, 30003, 30004) and ОКВЭД starting with (75.23.3) and ОКОГУ = 1400040 and КСП = 26

Присвоить КИЕС S.131 и Признак 0

4. Выбрать объекты по условию: ОКОГУ = 4210020

Присвоить КИЕС S.13 и Признак 1

5. Выбрать объекты по условию:

(ОКОПФ in (75103, 75203) and ОКВЭД = 74.11 and ОКФС in (13, 12) and ОКОГУ = 1318000)

or (ОКОПФ in (75103, 75203, 75403) and ОКФС = 13)

Присвоить КИЕС S.132 и Признак 0

Выбрать объекты по условию:

(ОКОПФ in (75103, 75300) and ОКВЭД starting with (72.2, 73.10, 74.11, 74.12.2, 74.20, 74.30, 74.84, 80.22.22, 80.30.3) and ОКВЭД <> 74.30.8 and ОКФС = 12 and ОКОГУ = 1318000)

or (ОКОПФ in (75103, 75203, 75403) and ОКВЭД = 85.14.6 and ОКФС = 12)

Присвоить КИЕС S.131 и Признак 0

Име. № подл.	Подпись и дата	Взам. инв. №	Име. № дубл.	Подпись и дата						Лист
Изм.	Лист	№ докум.	Подпись	Дата	АС ГС ОФСН					50
Пояснительная записка к технорабочему проекту. Том 2										

Выбрать объекты по условию: ОКОПФ in (75103, 75203, 75403) and ОКФС = 14

Присвоить КИЕС S.133

6. Выбрать объекты по условию: ОКОПФ in (75104, 75204, 75404, 75103, 75203, 75403) and ОКФС = 13

Присвоить КИЕС S.132 и Признак 0

Выбрать объекты по условию: ОКОПФ in (75104, 75204, 75404, 75103, 75203, 75403) and ОКФС = 12

Присвоить КИЕС S.131 и Признак 0

Выбрать объекты по условию: ОКОПФ in (75104, 75204, 75404, 75103, 75203, 75403) and ОКФС = 14

Присвоить КИЕС S.133 и Признак 0

7. Выбрать объекты по условию:

ОКПО in (00042116, 00031590, 00045385)

or (ОКОПФ in (75104, 75204, 75404, 75103, 75203, 75403, 70400) and ОКОГУ in (4100201, 4100203, 4100202) and КСП in (25-28))

Присвоить КИЕС S.134 и Признак 0

8. Выбрать объекты по условию: ОКОПФ in (75103, 75203, 75403) and ОКВЭД = 75.11.21 and ОКФС = 11 and ОКОГУ = 2500050

Присвоить КИЕС S.132 и Признак 0

9. Выбрать объекты по условию: ОКОПФ in (75103, 75203, 75403, 75300, 75101, 75201, 75401) and ОКВЭД starting with (01.4, 01.5, 05, 22, 40.13.2, 40.30.6, 63, 64, 70.32, 72.4, 73, 74.12, 74.2, 74.6, 75, 80, 85, 91.12, 92, 93.04, 55.23.1, 55.23.2) and ОКВЭД not in (74.20.2, 92.31.1, 92.11, 92.12) and ОКОГУ not in (4100201, 4100203, 4100202)

Если «КСП» = 25, то присвоить КИЕС S.13 и Признак 1

Если «КСП» = 26, то присвоить КИЕС S.131 и Признак 0

Если «КСП» = 27, то присвоить КИЕС S.132 и Признак 0

Если «КСП» = 28, то присвоить КИЕС S.133 и Признак 0

Ине. № подл.	Подпись и дата
Взам. инв. №	Ине. № дубл.
Подпись и дата	
Ине. № подл.	

					АС ГС ОФСН	Лист
					Пояснительная записка к технорабочему проекту. Том 2	51
Изм.	Лист	№ докум.	Подпись	Дата		

10.Выбрать объекты по условию: ОКОПФ in (30000, 30003) and ОКВЭД = 74.11 and ОКФС = 13 and ОКОГУ in (1318000, 1328030)

Присвоить КИЕС S.132 и Признак 1

11.Выбрать объекты по условию: ОКОПФ in (75203, 75403, 75203, 75103) and ОКВЭД = 91.33 and ОКФС in (13, 14) and ОКОГУ in (1318000, 1328030)

Присвоить КИЕС S.133 и Признак 1

2.5. Присвоение кодов сектора экономики «Некоммерческие организации, обслуживающие домашние хозяйства»

1. Выбрать объекты по условию: ОКОПФ in (20613, 20716, 20700, 20701)

Присвоить КИЕС S.15 и Признак 0

2. Выбрать объекты по условию: ОКОПФ in (71500, 30000 ,30003 ,30004) and ОКВЭД in (22.12, 22.13, 92.20)

Присвоить КИЕС S.15 и Признак 1

3. Выбрать объекты по условию: ОКОПФ = 20217

Присвоить КИЕС S.15 и Признак 0

3. Присвоение кодов на основе дополнительных условий по форме № 1-НКО

3.1. Некоммерческим организациям по форме № 1-НКО

1. Выбрать объекты по условию:

((ОКОПФ starting with (202, 755, 704) and ОКОПФ not in (20211, 70402))

or (ОКОПФ in (71500, 20210, 21200, 71610, 20614, 20617))

and ОКВЭД starting with (80, 85, 91, 92, 93, 55.23.1, 55.23.2)

and ОКВЭД not in (91.11, 92.11, 92.12, 92.31.1, 93.01, 93.03))

Для каждого объекта в выборке проверить наличие в массиве 1-НКО.

Если объект отсутствует в массиве 1-НКО (Приложение 3.2), то присвоить КИЕС S.15 и Признак 1,

Иначе:

Если поле 02 массива 1-НКО < 50 and поле 03 массива 1-НКО < 50, то присвоить КИЕС S.15 и Признак 0

Име. № подл.	Подпись и дата	Взам. инв. №	Име. № дубл.	Подпись и дата						Лист
Изм.	Лист	№ докум.	Подпись	Дата	АС ГС ОФСН					52
					Пояснительная записка к технорабочему проекту. Том 2					

Если поле 03 массива 1-НКО > 50, то присвоить КИЕС S.13 и Признак 1 и проверить условия:

Если ОКОПФ starting with (704) and ОКОПФ <> 70402 and ОКВЭД starting with (80, 85, 92), то проверить условия:

Если ОКФС = 12, то присвоить КИЕС S.131 и Признак 1

Если ОКФС = 13, то присвоить КИЕС S.132 и Признак 1

Если ОКФС = 14, то присвоить КИЕС S.133 и Признак 1

Если поле 02 массива 1-НКО > 50, то присвоить КИЕС S.11

2. Выбрать объекты по условию:

((ОКОПФ starting with (202, 755, 704) and ОКОПФ not in (20211, 70402))
or (ОКОПФ in (71500, 20210, 21200, 71610, 20614, 20617, 75103, 75203, 75300, 75101, 75201, 75401))

and (ОКВЭД not starting with (65, 66, 67, 75, 80, 85, 91, 92, 93, 55.23.1, 55.23.2) or ОКВЭД in (91.11, 92.11, 92.12, 92.31.1, 93.01, 93.03))

Присвоить КИЕС S.11

3.2. Некоммерческим организациям с ОКВЭД, кроме 65, 66, 67, 75

Выбрать объекты по условию:

((ОКОПФ starting with (202, 755, 704) and ОКОПФ not in (20211))
or (ОКОПФ in (71500, 20210, 21200, 71610, 20614, 20617, 75103, 75203, 75300, 75101, 75201, 75401, 75403, 20609, 20610, 20611, 21100, 20616, 20108, 21200, 20612, 71610, 20615))

and ОКВЭД not starting with (65, 66, 67, 75)

and КИЕС= S.11 and ОКПО <> 82792551

Если «КСП» in (25-28), то присвоить КИЕС S.111 и Признак 0

Если «КСП» = 29, то присвоить КИЕС S.112 и Признак 0

Если «КСП» = 30, то присвоить КИЕС S.113 и Признак 0

Если «КСП» = 31, то присвоить КИЕС S.112 и Признак 1

3.3. Объектам без кода КИЕС с ОКВЭД 75

Выбрать объекты по условию: КИЕС is null and ОКВЭД starting with (75)

Име. № подл.	Подпись и дата	Взам. инв. №	Име. № дубл.	Подпись и дата						Лист
Изм.	Лист	№ докум.	Подпись	Дата	АС ГС ОФСН					53
Пояснительная записка к технорабочему проекту. Том 2										

Если «КСП» = 25, то присвоить КИЕС S.13 и Признак 1

Если «КСП» = 26, то присвоить КИЕС S.131 и Признак 1

Если «КСП» = 27, то присвоить КИЕС S.132 и Признак 1

Если «КСП» = 28, то присвоить КИЕС S.133 и Признак 1

4. Идентификация кодом КИЕС обособленных подразделений, которым ранее не был присвоен код КИЕС

Идентификация обособленных подразделений в статусе юридического лица

Выбрать объекты по условию:

КИЕС is null and ОКОПФ in (30001, 30002, 30003, 30004) and Тип ОФСН» = 1

Если ОКФС in (18, 22, 23, 24, 27) and ОКВЭД not starting with (65, 66, 67),

то присвоить код КИЕС S.113 и признак 10

Если ОКФС in (18, 22, 23, 24, 27) and ОКВЭД starting with (65, 66, 67), то присвоить код КИЕС по **Таблице** и признак 11

Если ОКФС not in (18, 22, 23, 24, 27) and ОКОГУ starting with (2, 3), то присвоить **переменной X** значение поля «Код ОКПО вышестоящей организации»

Если ОКФС not in (18, 22, 23, 24, 27) and (ОКОГУ starting with (131, 132, 133, 14, 41006, 41009) or ОКОГУ = 1500010) and ОКОГУ = поле 02 массива ОКПО_ОКОГУ (Приложение 3.2), то присвоить **переменной X** значение поля 01 массива ОКПО_ОКОГУ

Если **переменная X** is not null, то присвоить КИЕС по **Алгоритму**.

Идентификация обособленных подразделений в статусе ТОСП (местная единица)

Выбрать объекты по условию:

КИЕС is null and ОКОПФ in (30001, 30002, 30003, 30004) and Тип ОФСН» in (2, 3),

Присвоить **переменной X** значение поля «Код ОКПО вышестоящей организации».

Ине. № подл.	Подпись и дата	Взам. инв. №	Ине. № дубл.	Подпись и дата	АС ГС ОФСН					Лист
					Пояснительная записка к технорабочему проекту. Том 2					54
					Изм.	Лист	№ докум.	Подпись	Дата	

Если **переменная X** is not null, то присвоить КИЕС по **Алгоритму**.

Алгоритм (текущий объект, объект X)

ОКВЭДХ – поле «Фактический код ОКВЭД-2007 (основной вид деятельности)» объекта с кодом ОКПО, равным X

КИЕСХ – поле «Код КИЕС» объекта с кодом ОКПО, равным X

ПризнакХ – поле «Признак присвоения кода КИЕС» объекта с кодом ОКПО, равным X

1. ЕСЛИ первые 2 цифры ОКВЭД и ОКВЭДХ совпадают, ТО присвоить КИЕС = КИЕСХ и Признак 10, ИНАЧЕ присвоить Признак 11
2. ЕСЛИ КИЕСХ in (S.14. S.15) or КИЕСХ starting with (S.13), ТО присвоить КИЕС = КИЕСХ
3. ЕСЛИ КИЕСХ starting with (S.11) and ОКВЭД starting with (65, 66, 67), ТО присвоить КИЕС по таблице (Таблица 11) и Признак 11
4. ЕСЛИ КИЕСХ starting with (S.12) and ОКВЭД not starting with (65, 66, 67), ТО присвоить КИЕС S.11 и Признак 11
5. ЕСЛИ КИЕСХ is null and ПризнакХ = 9, ТО присвоить Признак 9.

Таблица 11. Присвоение КИЕС

	ОКВЭД	КСП	ОКФС	КИЕС	Признак
1	65.11 (с кодом ОКОГУ Банка России 1500010)			121	0 (или 1, если «Тип ОФСН=1» и объект отсутствует в массиве РЕГ 6)
2	65.12, 65.11 (с кодом ОКОГУ кроме 1500010)	25, 26, 27, 28	11, 12, 13, 14	1221	0
		29	16, 19, 15,50, 51,52,53,54	1222	0
		30	18, 21, 22, 23, 24, 27	1223	0
		31	41, 42, 43, 49, 31,32,33,34,35	1222	1
3	65.2, 67.1, 67.2	25, 26, 27, 28	11, 12, 13, 14	1251	0
		29	16, 19, 15,50, 51,52,53,54	1252	0
		30	18, 21, 22, 23, 24, 27	1253	0
		31	41, 42, 43, 49, 31,32,33,34,35	1252	1
4	66.01,	25, 26, 27, 28	11, 12, 13, 14	1281	0

Ине. № подл.	Подпись и дата
Взам. инв. №	Ине. № дубл.
Подпись и дата	

	66.03				
		29	16, 19, 15,50, 51,52,53,54	1282	0
		30	18, 21, 22, 23, 24, 27	1283	0
		31	41, 42, 43, 49, 31,32,33,34,35	1282	1
5	66.02	25, 26, 27, 28	11, 12, 13, 14	129	
		29	16, 19, 15,50, 51,52,53,54	1291	0
		30	18, 21, 22, 23, 24, 27	1292	0
		31	41, 42, 43, 49, 31,32,33,34,35	1292	1

Присвоение признаков госсектора по СНС

1. Выбрать объекты по условию: поле «КИЕС» in (S.13¹, S.131, S.132, S.133, S.134)

Присвоить полю «КСП» признак 15.

2. Выбрать объекты по условию: поле «КИЕС» in (S.121² (с признаком 0 или 1 в поле 25), S.1221, S.1251, S.1281) or (поле «КИЕС» in (S.1241 - S.1245, S.1254) and поле «КСП» in (25, 26, 27, 28))

Присвоить полю «КСП» признак 16.

3. Выбрать объекты по условию: поле «КИЕС» in (S.111)

Присвоить полю «КСП» признак 17.

¹ Объекты с группировочным кодом S.13 включаются в госсектор временно, до уточнения данных объектов после привлечения дополнительных источников информации.

² Банк России (S.121, признак 0) включается в круг объектов госсектора на федеральном уровне, его территориальные учреждения (S.121, признак 1) – на региональном уровне, но при формировании итоговых таблиц по РФ территориальные учреждения не включаются в госсектор

Ине. № подл.	Подпись и дата	Взам. инв. №	Ине. № дубл.	Подпись и дата

					АС ГС ОФСН		Лист
					Пояснительная записка к технорабочему проекту. Том 2		56
Изм.	Лист	№ докум.	Подпись	Дата			

ПРИЛОЖЕНИЕ 3.1.

Справочник поля «Вспомогательный признак госсектора по СНС»

Таблица 12. Справочник поля «Вспомогательный признак госсектора»

№ п/п	Наименование признака госсектора по СНС	Значение признака гос-сектора по СНС
1.	Организации, в отношении которых используется специальное право («золотая акция») акционера- Российской Федерация (федеральный уровень)	11
2.	Организации, в отношении которых используется специальное право («золотая акция») акционера- субъекта Российской Федерации	12
3.	Организации, в отношении которых используется специальное право («золотая акция») акционера- муниципальных органов власти	13
4.	Организации, деятельность которых контролируется путем назначения управляющего от имени Российской Федерации (федеральный уровень)	21
5.	Организации, деятельность которых контролируется путем назначения управляющего от имени субъектов Российской Федерации	22
6.	Организации, деятельность которых контролируется путем назначения управляющего от имени муниципальных органов власти	23
7.	Организации, в управлении которыми участвует представитель Российской Федерации, являющиеся стратегическими организациями или акционерными обществами акции, которых закреплены в федеральную собственность и переданы в доверительное управление	31
8.	Организации, в управлении которых участвует представитель субъектов Российской Федерации, являющиеся акционерными обществами акции, которых закреплены в собственность субъектов РФ и переданы в доверительное управление	32
9.	Организации, в управлении которых участвует представитель муниципальных органов власти, акционерными обществами акции, которых закреплены в муниципальных органах власти и переданы в доверительное управление	33
10.	Организации, в которых контрольный пакет акций принадлежит Российской Федерации (федеральный уровень)	41
11.	Организации, в которых контрольный пакет акций принадлежит субъекту Российской Федерации	42
12.	Организации, в которых контрольный пакет акций принадлежит муниципальным органам власти	43
13.	Организации, у которых доля участия муниципального образования более 50%	46
14.	Организации, у которых доля участия РФ, субъекта РФ и муниципального образования более 50%	47
15.	Организации, у которых доля участия РФ и муниципального образования более 50%	48
16.	Организации, у которых доля участия субъекта РФ и муниципального образования более 50%	49

Име. № подл.	Подпись и дата	Взам. инв. №	Име. № дубл.	Подпись и дата
--------------	----------------	--------------	--------------	----------------

ПРИЛОЖЕНИЕ 3.2.

Структура массивов входной информации

Таблица 13. Структура массива ZakonF

Код ОКПО	Краткое наименование объекта	Признак госсектора по СНС (21, 31, 41)	№ Законодательного акта РФ	Дата утверждения законодательного акта РФ
1	2	3	4	5

Таблица 14. Структура массива ZolotSM

Код ОКПО	Краткое наименование объекта	Признак госсектора по СНС (12, 13, 22, 23, 32, 33, 42, 43)	«Доля собственности государства», %
1	2	3	4

Таблица 15. Структура массива ZolotF

Код ОКПО	Краткое наименование объекта	Признак госсектора по СНС (11)
1	2	3

Таблица 16. Структура массива 1-предпр., выгружаемого из БД ф.1-предприятие

Код ОКПО	Доля государственной и муниципальной собственности в уставном капитале, %
1	2

Таблица 17. Структура массива 1-предпр2, выгружаемого из БД ф.1-предприятие

Код ОКПО	Доля иностранной собственности в уставном капитале, %
1	2

Таблица 18. Структура массива 1-НКО

Код ОКПО	Соотношение выручки и затрат на производство, %	Соотношение поступлений из государственного бюджета и внебюджетных фондов и поступлений от текущих операций, %
1	2	3

Таблица 19. Структура массива ОКПО_ОКОГУ (источник АБК)

Код ОКПО	Код ОКОГУ
1	2

Подпись и дата	
Име. № дубл.	
Взам. инв. №	
Подпись и дата	
Име. № подл.	

Алгоритмы формирования вспомогательных выборок

Инв. № подл.	Подпись и дата	Взам. инв. №	Инв. № дубл.	Подпись и дата	<p>Присвоить КИЕС S.112 и Признак 0</p> <p>Алгоритм формирования выборки РЕГ6</p> <p>Выборка Reg 6 содержит Главные управления Банка России в краях, областях и автономных округах РФ, городах Москве и Санкт-Петербурге и Национальные банки республик в составе РФ.</p> <p>Выбрать объекты по условию: ОКПО in</p> <p>(9101004; 9102009; 9103003; 9104008; 9105002; 9106007; 9107001; 9108006; 9109000; 9111008; 9116000; 9121001; 9123000; 9125000; 9128003; 9131005; 9132007; 9134009; 9136008; 9138007; 9139001; 9141009; 9143008; 9144002; 9146001; 9151002; 9153001; 9155000; 9156005; 9161029; 9182008; 9183002; 9185001; 9188005; 9201220; 9221004; 9223569; 9224008; 9227001; 9231008; 9232002; 9233007; 9235006; 9241001; 9243000; 9246004; 9248003; 9251005; 9253004; 9256008; 9258007; 9261009; 9263008; 9264002; 9265007; 9266001; 9267006; 9268000; 9269428; 9271002; 9272007; 9274006; 9275000; 9277005; 9278004; 9282000; 9284001; 9286009; 9287003; 9288008; 9741005; 9790009; 9800009; 9803002; 18187312; 27373290; 33082591; 33082970; 34369047; 61832625; 82024668)</p> <p>Присвоить КИЕС S.121 и Признак 0</p>							
					<table><tr><td></td><td></td><td></td><td></td><td></td></tr><tr><td>Изм.</td><td>Лист</td><td>№ докум.</td><td>Подпись</td><td>Дата</td></tr></table>						Изм.	Лист
Изм.	Лист	№ докум.	Подпись	Дата								

Инв. № подл.	Подпись и дата	Взам. инв. №	Инв. № дубл.	Подпись и дата	<p>(«медресе», «институт», «университет», «семинария», «академия», «училище», «колледж», «приют», «издательство»))</p> <p>or (ОКФС \diamond 54</p> <p>and (</p> <p>(ОКОГУ = 421009 and «Полное наименование» не содержит ни одно из («медресе», «институт», «университет», «семинария», «академия», «училище», «колледж», «приют», «издательство»))</p> <p>or (ОКОГУ \diamond 421009 and («Полное наименование» содержит одно из («приход», «религиозн», «христ», «церковь», «церкв», «мусульман», «мечет», «монастыр», «храм», «подворье», «собор», «братство», «обитель», «скит», «лавра», «епархи», «буддийск»))</p> <p>or «Полное наименование» содержит одно из («православн» или «ислам»)) и одно из («община», «организация», «общество»)))</p> <p>)</p> <p>)</p>
					<p>АС ГС ОФСН</p> <p>Пояснительная записка к технорабочему проекту. Том 2</p>
Изм.	Лист	№ докум.	Подпись	Дата	Лист
					60

)

Присвоить КИЕС S.15 и Признак 0

Алгоритм согласно письму Управления СНС

Выбрать объекты по условию: КИЕС= S.11

Присвоить КИЕС S.112 и Признак 1

Име. № подл.	Подпись и дата	Взам. инв. №	Име. № дубл.	Подпись и дата						
Изм.	Лист	№ докум.	Подпись	Дата	АС ГС ОФСН					Лист
					Пояснительная записка к технорабочему проекту. Том 2					61

ПРИЛОЖЕНИЕ 4

Информационно-логическая модель Системы

Подсистема ведения ГС ОФСН (информация об объекте)



Рисунок 2. Информационно-логическая модель. Подсистема ведения ГС ОФСН.

Подсистема ведения ГС ОФСН (справочники, алгоритмы, каталоги)

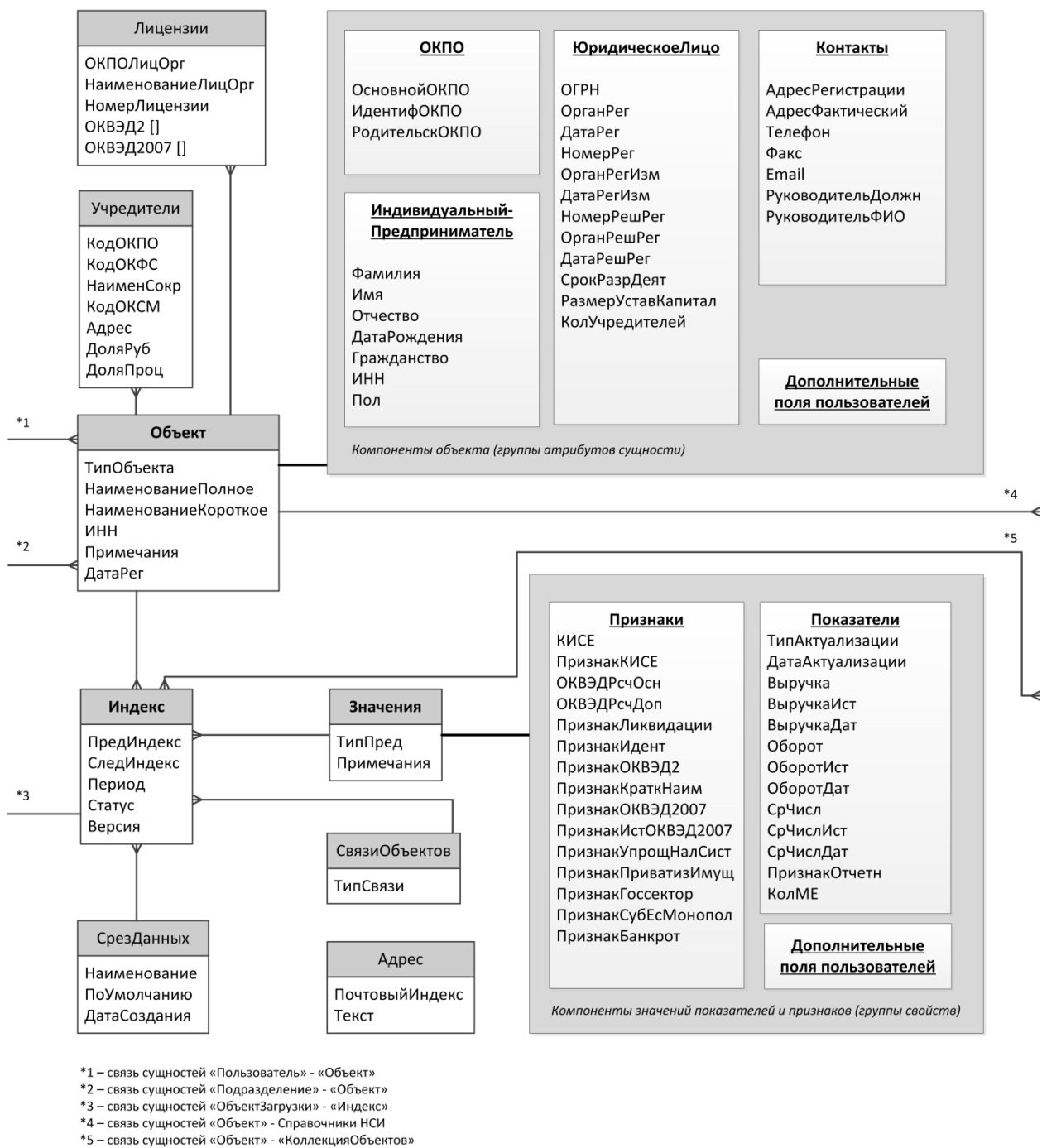

Рисунок 3. Информационно-логическая модель. Справочники, алгоритмы каталоги.

Подсистема администрирования ГС ОФСН

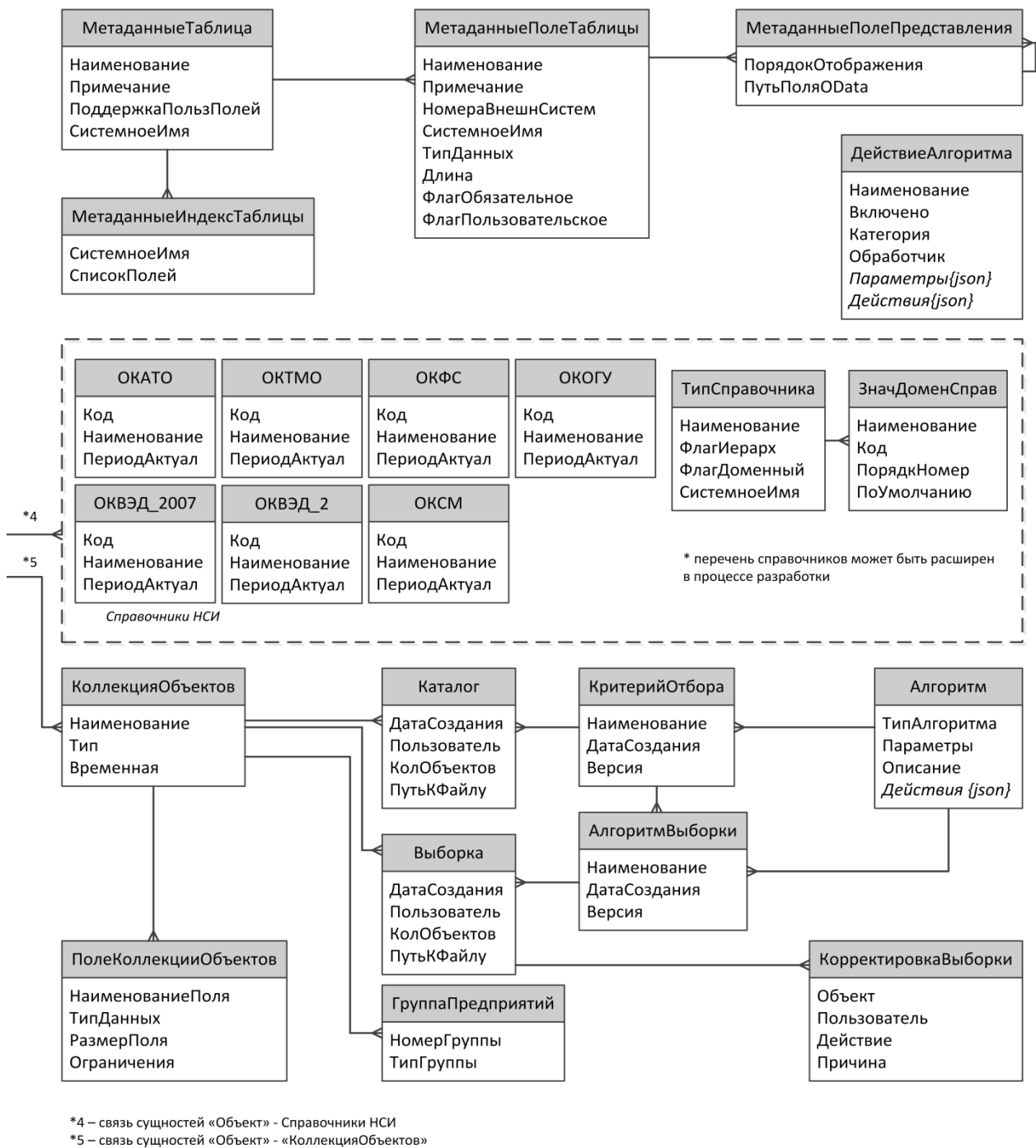
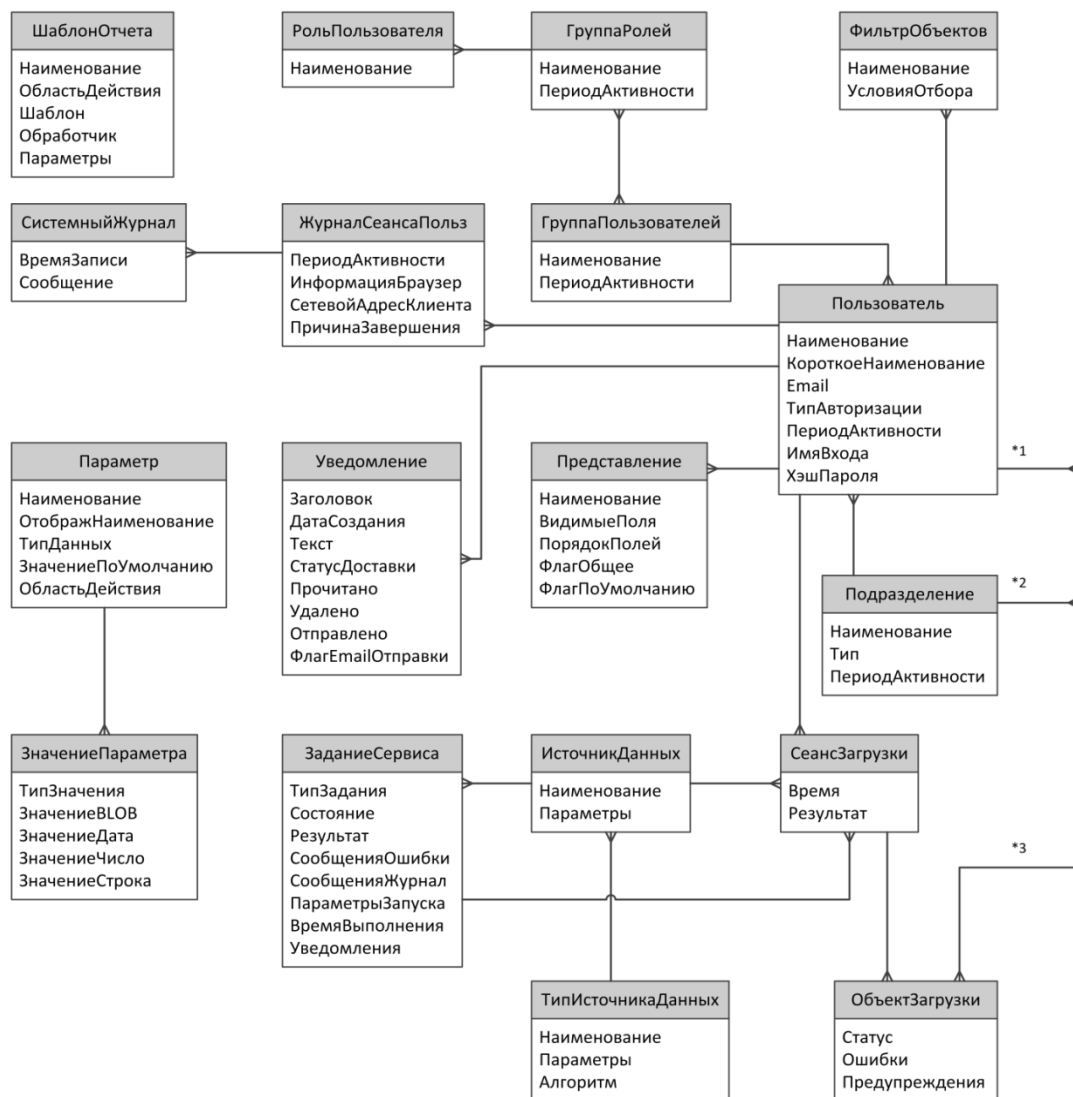

*1 – связь сущностей «Пользователь» - «Объект»
 *2 – связь сущностей «Подразделение» - «Объект»
 *3 – связь сущностей «ОбъектЗагрузки» - «Индекс»

Рисунок 4. Информационно-логическая модель. Подсистема администрирования.

Ине. № дубл.	Подпись и дата
Взам. инв. №	Подпись и дата
Ине. № подл.	Подпись и дата

В таблице (Таблица 20) приведено описание сущностей в информационно-логической модели:

Таблица 20. Сущности информационно-логической модели

Сущность	Описание
ШаблонОтчета	Шаблоны отчетов для модуля отчетности
РольПользователя	Справочник ролей пользователей
ГруппаРолей	Справочник групп ролей пользователей, назначаемых группам ролей
ФильтрОбъектов	Сохраненные условия отбора объектов для пользователей
СистемныйЖурнал	Общий журнал событий в системе
ЖурналСеансаПользователя	Журнал для хранения информации о сеансе работы пользователя
ГруппаПользователей	Группы пользователей
Пользователь	Пользователи системы
Уведомление	Уведомления пользователей системы о происходящих событиях
Представление	Параметры визуального представления таблиц для пользователей (порядок и видимость столбцов)
Подразделение	Справочник подразделений
ЗаданиеСервиса	Задание и параметры запуска задания для выполнения Службой системы
ИсточникДанных	Настроенный источник данных определенного типа для загрузки данных
ТипИсточникаДанных	Определение типа источника данных и параметров для загрузки
СеансЗагрузки	Сеанс загрузки данных в систему
ОбъектЗагрузки	Информация об одном объекте, загруженном в процессе загрузки данных в систему
Лицензии	Лицензии объекта федерального статистического наблюдения
Учредители	Учредители объекта федерального статистического наблюдения
Объект	Административная часть характеристик объекта федерального статистического наблюдения
Значения	Показательная часть характеристик объекта федерального статистического наблюдения
Индекс	Связь административных, показательных частей характеристик объекта федерального статистического наблюдения с поддержкой версииности
СрезДанных	Логический раздел ведения объектов, срез данных по отчетному периоду
СвязиОбъектов	Связи объектов федерального статистического наблюдения различных типов
Адрес	Сущность для хранения адресов объектов федерального статистического наблюдения
МетаданныеТаблица	Описания таблиц системы
МетаданныеПолеТаблицы	Описания полей таблиц системы
МетаданныеПолеПредставлен ия	Описание представлений по таблицам системы
ДействиеАлгоритма	Описание типов действий, допустимых для использования в конструкторе алгоритмов

Подпись и дата

Име. № дубл.

Взам. инв. №

Подпись и дата

Име. № подл.

Изм.	Лист	№ докум.	Подпись	Дата

ОКАТО	Справочник ОКАТО
ОКТМО	Справочник ОКТМО
ОКФС	Справочник ОКФС
ОКОГУ	Справочник ОКОГУ
ОКВЭД_2007	Справочник ОКВЭД 2007
ОКВЭД_2	Справочник ОКВЭД 2
ТипСправочника	Описание типов справочников
ЗначДоменСправ	Значения для справочников доменного типа (расширяемых)
КоллекцияОбъектов	Коллекция указателей на объекты федерального статистического наблюдения, является основой для формирования каталогов и выборок перечней предприятия
Каталог	Каталоги для хранения перечней предприятий
КритерийОтбора	Описание критериев отбора для формирования перечней предприятий
Алгоритм	Описание различных алгоритмов, используемых в системе
АлгоритмВыборки	Алгоритм для формирования выборки из каталога
ПолеКоллекцииОбъектов	Описание дополнительных полей, добавляемых в коллекцию объектов
Выборка	Сформированная выборка из каталогов для хранения перечней предприятия
КорректировкаВыборки	Правила корректировки выборок
ГруппаПредприятий	Описание группы предприятий

В таблице (Таблица 21) приведено описание атрибутов сущностей информационно-логической модели:

Таблица 21. Атрибуты сущностей информационно-логической модели

Сущность	Имя атрибута	Тип данных	Примечание
ШаблонОтчета	Наименование	Строка	Наименование шаблона отчета
	ОбластьДействия	Строка	Логическое имя для привязки к пользовательскому интерфейсу
	Шаблон	Файл	Массив байт с содержимым файла шаблона
	Обработчик	Строка	Имя класса обработчика шаблона отчета
	Параметры	Строка JSON	Параметры шаблона отчета, закодированные в JSON формате
РольПользователя	Наименование	Строка	Наименование роли пользователя
ГруппаРолей	Наименование	Строка	Наименование группы ролей пользователей
	ПериодАктивности	ПериодДат	Период активности записи
ФильтрОбъектов	Наименование	Строка	Наименование фильтра объектов
	УсловиеОтбора	Строка JSON	Условия для отбора объектов, закодированные в JSON формате
СистемныйЖурнал	ВремяЗаписи	ДатаВремя	Время события
	Сообщение	Строка	Текст журнального сообщения

Ине. № подл.	Подпись и дата
Взам. инв. №	Ине. № дубл.
Подпись и дата	
Ине. № подл.	

Име. № подл.	Подпись и дата	Взам. инв. №	Име. № дубл.	Подпись и дата

Сущность	Имя атрибута	Тип данных	Примечание
ЖурналСеансаПользователя	ПериодАктивности	ПериодДат	Период активности сеанса пользователя
	ИнформацияБраузер	Строка	Информация о браузере клиента
	СетевойАдресКлиента	Строка	Сетевое имя или адрес клиента
	ПричинаЗавершения	Перечисление	Причина завершения сеанса пользователя (успешное завершение/обрыв связи)
ГруппаПользователей	Наименование	Строка	Наименование группы пользователей
	ПериодАктивности	ПериодДат	Период активности записи
Пользователь	Наименование	Строка	Полное наименование пользователя
	КороткоеНаименование	Строка	Сокращенное наименование пользователя
	Email	Строка	Адрес электронной почты пользователя
	ТипАвторизации	Перечисление	Тип авторизации пользователя (Системная/Windows)
	ПериодАктивности	ПериодДат	Период активности записи
	ИмяВхода	Строка	Имя входа для системного пользователя, или имя пользователя Active Directory
	ХэшПароля	Строка	Закодированный хэш для пароля при использовании системной авторизации
Уведомление	Заголовок	Строка	Заголовок уведомления
	ДатаСоздания	Дата	Дата создания уведомления
	Текст	Строка	Текст уведомления
	СтатусДоставки	Перечисление	Статус доставки уведомления (Не доставлено/Доставлено)
	Прочитано	Логическое	Флаг, указывающий на то, что уведомление прочитано пользователем
	Удалено	Логическое	Флаг, указывающий на то, что уведомление удалено
	Отправлено	Логическое	Флаг, указывающий на то, что уведомление отправлено по электронной почте
Представление	ФлагEmailОтправки	Логическое	Флаг, указывающий на то, что уведомление необходимо отправить по электронной почте
	Наименование	Строка	Наименование сохраненного представления
	КороткоеНаименование	Строка	Сокращенное наименование сохраненного представления
	ВидимыеПоля	Строка JSON	Состав видимых полей в представлении, закодированные в формате JSON
	ПорядокПолей	Строка JSON	Порядок полей в представлении, закодированные в формате JSON
	ФлагОбщее	Логическое	Флаг, указывающий на то, что представление общее для нескольких пользователей
	ФлагПоУмолчанию	Логическое	Флаг, указывающий на то, что

Име. № подл.	Подпись и дата	Име. № дубл.	Подпись и дата	Взам. инв. №	Име. № дубл.	Подпись и дата	Име. № подл.

Сущность	Имя атрибута	Тип данных	Примечание
			представление является представлением для умолчанию
Подразделение	Наименование	Строка	Наименование подразделения
	Тип	Перечисление	Тип подразделения (ЦА, ГМЦ, ТОГС)
	ПериодАктивности	ПериодДат	Период активности записи
ЗаданиеСервиса	ТипЗадания	Перечисление	Тип задания для сервиса (Загрузка данных, Выгрузка данных, Обслуживание, др.)
	Состояние	Перечисление	Состояние задания для сервиса (Неактивное, Выполняется, Выполнено)
	Результат	Перечисление	Результат выполнения задания для сервиса (Неизвестно, Успешно, Ошибочно)
	СообщенияОшибки	Строка	Сообщения об ошибках при выполнении задания сервисом
	СообщенияЖурнал	Строка	Журнальные сообщения при выполнении задания сервисом
	ПараметрыЗапуска	Строка JSON	Параметры запуска задания в формате JSON
	ВремяВыполнения	ПериодДат	Время выполнения задания сервисом
	Уведомления	Логическое	Флаг, указывающий, что нужно создать уведомления после завершения работы задания
ИсточникДанных	Наименование	Строка	Наименование источника данных
	Параметры	Строка JSON	Параметры источника данных определенного типа в формате JSON
ТипИсточникаДанных	Наименование	Строка	Наименование типа источника данных
	Параметры	Строка JSON	Параметры в формате JSON для алгоритма загрузки данных
	Алгоритм	Ссылка	Указатель на алгоритм загрузки данных
СеансЗагрузки	Время	ДатаВремя	Время сеанса загрузки данных
	Результат	Перечисление	Результат сеанса загрузки данных (Успешно/Ошибки)
ОбъектЗагрузки	Статус	Перечисление	Статус записи загруженного объекта
	Ошибки	Строка	Сообщения об ошибках по объекту
	Предупреждения	Строка	Предупреждения загрузки по объекту
Лицензии	ОКПОЛицОрг	Строка	Код ОКПО лицензирующего органа
	НаименованиеЛицОрг	Строка	Наименование лицензирующего органа
	НомерЛицензии	Строка	Номер выданной лицензии
	ОКВЭД2[]	Строка	ОКВЭД 2 видов лицензируемой деятельности
	ОКВЭД2007[]	Строка	ОКВЭД 2007 видов лицензируемой деятельности

Ине. № подл.	Подпись и дата	Ине. № дубл.	Взам. инв. №	Подпись и дата

Сущность		Имя атрибута	Тип данных	Примечание
Учредители		КодОКПО	Строка	Код ОКПО учредителя
		КодОКФС	Строка	Код ОКФС учредителя
		НаимСокр	Строка	Сокращенное наименование учредителя
		КодОКСМ	Строка	Код ОКСМ учредителя
		Адрес	Строка	Адрес учредителя
		ДоляРуб	Числовое	Доля учредителя, в рублях
		ДоляПроц	Числовое	Доля учредителя, в процентах
Объект		ТипОбъекта	Перечисление	Тип ОФСН (ЮЛ/ИП)
		НаименованиеПолное	Строка	Полное наименование ОФСН
		НаименованиеКороткое	Строка	Короткое наименование ОФСН
		ИНН	Строка	ИНН ОФСН
	ОКПО	ОсновнойОКПО	Строка	Основной код ОКПО
		ИдентифОКПО	Строка	Идентификационный номер ОКПО (для ТОСП)
		РодительсОКПО	Строка	Код ОКПО вышестоящего юридического лица
	Индивидуальный предприниматель	Фамилия	Строка	Фамилия ИП
		Имя	Строка	Имя ИП
		Отчество	Строка	Отчество ИП
		ДатаРождения	Дата	Дата рождения ИП
		Гражданство	Строка	Гражданство ИП
		Пол	Перечисление	Пол ИП (Мужской/Женски)
	Юридическое Лицо	ОГРН	Строка	Основной государственный регистрационный номер ЮЛ
		ОрганРег	Строка	Орган регистрации ЮЛ
		ДатаРег	Дата	Дата регистрации ЮЛ
		НомерРег	Строка	Номер регистрации ЮЛ
		ОрганРегИзм	Строка	Орган регистрации изменений ЮЛ
		ДатаРегИзм	Дата	Дата регистрации изменений ЮЛ
		НомерРешРег	Строка	Номер решения о регистрации изменений ЮЛ
		ОрганРешРег	Строка	Орган решения о регистрации изменений ЮЛ
		ДатаРешРег	Дата	Дата решения о регистрации изменений ЮЛ
		СрокРазрДеят	Дата	Срок разрешения на ведение деятельности
		РазмерУставКапитал	Числовое	Размер уставного капитала юридического лица
		КолУчредителей	Числовое	Количество учредителей ЮЛ
	Контакт	АдресРегистрации	Адрес	Адрес объекта регистрации

Име. № подл.	Подпись и дата	Взам. инв. №	Име. № дубл.	Подпись и дата

Сущность		Имя атрибута	Тип данных	Примечание
	ты	АдресФактически	Адрес	Адрес объекта фактический
		Телефон	Строка	Телефон объекта
		Факс	Строка	Факс объекта
		Email	Строка	Адрес электронной почты
		РуководительДолжн	Строка	Должность руководителя
		РуководительФИО	Строка	ФИО руководителя
	Дополнительные поля пользователей			
Значени я		ТипПред	Перечисление	Расчетный тип предприятия
		Примечание	Строка	Примечание к объекту
	Призна ки	КИЕС	Строка	Код КИЕС
		ПризнакКИЕС	Числовое	Признак присвоения кода КИЕС
		ОКВЭДРсчОсн	Строка	Расчетный код ОКВЭД основного вида деятельности
		ОКВЭДРсчДоп	Строка	Расчетный код ОКВЭД дополнительных видов деятельности
		ПризнакЛиквидации	Числовое	Признак ликвидации объекта
		ПризнакИдент	Числовое	Признак идентификации объекта
		ПризнакОКВЭД2	Числовое	Признак присвоения кода ОКВЭД 2
		ПризнакКраткНаим	Числовое	Признак формирования краткого наименования
		ПризнакОКВЭД2007	Числовое	Признак присвоения кода ОКВЭД 2007
		ПризнакИстОКВЭД2007	Числовое	Признак источника присвоения кода ОКВЭД 2007
		ПризнакУпрощНалСист	Числовое	Признак применения упрощенной системы налогообложения
		ПризнакПриватизИмущ	Числовое	Признак приватизации имущества
		ПризнакГоссектор	Числовое	Признак принадлежности к госсектору
		ПризнакСубЕсМонопол	Числовое	Признак субъекта естественных монополий
		ПризнакБанкрот	Числовое	Признак организации банкрота
	Показа тели	ТипАктуализации	Числовое	Тип актуализации объекта
		ДатаАктуализации	Дата	Дата актуализации объекта
		Выручка	Числовое	Значение показателя Выручка
		ВыручкаИст	Числовое	Источник формирования показателя Выручка
		ВыручкаДат	Дата	Дата формирования показателя Выручка
		Оборот	Числовое	Значение показателя Оборот
		ОборотИст	Числовое	Источник формирования показателя Оборот
		ОборотДат	Дата	Дата формирования показателя Оборот
		СрЧисл	Числовое	Значение показателя Средняя численность

Име. № подл.	Подпись и дата	Взам. инв. №	Име. № дубл.	Подпись и дата

Сущность		Имя атрибута	Тип данных	Примечание
				работников
		СрЧислИст	Числовое	Источник формирования показателя Средняя численность работников
		СрЧислДат	Дата	Дата формирования показателя Средняя численность работников
		ПризнОтчетн	Числовое	Признак сдачи отчетности
		КолМЕ	Числовое	Количество местных единиц
	Дополнительные поля пользователей			
Индекс	ПредИндекс		Указатель	Указатель на предыдущую версию
	СледИндекс		Указатель	Указатель на следующую версию
	Период		ПериодДат	Период активности записи
	Статус		Перечисление	Статус записи объекта (Загруженная/Черновая/Временная/Реестровая/На согласовании/Несогласованная/Ошибочная)
	Версия		Числовое	Номер версии объекта
СрезДанных	Наименование		Строка	Наименование среза данных
	ПоУмолчанию		Логическое	Флаг, указывающий на то что срез данных является срезом по умолчанию
	ДатаСоздания		Дата	Дата создания среза данных
СвязиОбъектов	ТипСвязи		Перечисление	Тип связи объектов
Адрес	ПочтовыйИндекс		Строка	Индекс почтового адреса
	Текст		Строка	Описание почтового адреса
МетаданныеТаблица	Наименование		Строка	Описание содержимого таблицы
	Примечание		Строка	
	ПоддержкаПользПолей		Логическое	Флаг поддержки пользовательских полей
	СистемноеИмя		Строка	Системное имя таблицы
МетаданныеПоле Таблицы	Наименование		Строка	Описание поля таблицы
	Примечание		Строка	
	НомераВнешнСистем		Строка	Номера поля во внешних системах или в ЭО
	СистемноеИмя		Строка	Системное имя поля таблицы
	ТипДанных		Перечисление	Тип данных поля таблицы
	Длина		Числовое	Длина поля таблицы
	ФлагОбязательное		Логическое	Флаг not null
	ФлагПользовательское		Логическое	Флаг пользовательского поля
МетаданныеПоле Представления	ПорядокОтображения		Числовое	Числовое значение для отображения
	ПутьПоляOData		Строка	Путь поля для Odata запросов
ДействиеАлгоритма	Наименование		Строка	Наименование действия в алгоритме
	Включено		Логическое	Флаг доступности действия

Име. № подл.	Подпись и дата	Взам. инв. №	Име. № дубл.	Подпись и дата

Сущность	Имя атрибута	Тип данных	Примечание
	Обработчик	Строка	Обработчик действия
	Категория	Строка	Категория действия
	Параметры	Строка JSON	Определения параметров действия в формате JSON
	Действия	Строка JSON	Определения вложенных действий для действия в формате JSON
ОКАТО	Код	Строка	Код ОКАТО
	Наименование	Строка	Наименование элемента ОКАТО
	ПериодАктул	ПериодДат	Период активности записи
ОКТМО	Код	Строка	Код ОКТМО
	Наименование	Строка	Наименование элемента ОКТМО
	ПериодАктул	ПериодДат	Период активности записи
ОКФС	Код	Строка	Код ОКФС
	Наименование	Строка	Наименование элемента ОКФС
	ПериодАктул	ПериодДат	Период активности записи
ОКОГУ	Код	Строка	Код ОКФС
	Наименование	Строка	Наименование элемента ОКОГУ
	ПериодАктул	ПериодДат	Период активности записи
ОКВЭД_2007	Код	Строка	Код ОКВЭД 2007
	Наименование	Строка	Наименование элемента ОКВЭД 2007
	ПериодАктул	ПериодДат	Период активности записи
ОКВЭД_2	Код	Строка	Код ОКВЭД 2
	Наименование	Строка	Наименование элемента ОКВЭД 2
	ПериодАктул	ПериодДат	Период активности записи
ТипСправочника	Наименование	Строка	Наименование справочника
	ФлагИерарх	Логическое	Флаг иерархичности справочника
	ФлагДоменный	Логическое	Флаг доменного справочника
	СистемноеИмя	Строка	Системное имя таблицы для хранения справочника
ЗначДоменСправ	Наименование	Строка	Наименование значения доменного справочника
	Код	Строка	Код значения доменного справочника
	ПорядкНомер	Числовое	Порядковый номер значения
	ПоУмолчанию	Логическое	Значение является значением по умолчанию
КоллекцияОбъект ов	Наименование	Строка	Наименование коллекции объектов
	Тип	Перечисление	Тип коллекции объектов (Системная/Пользовательская)
	Временная	Логическое	Флаг временной коллекции объектов
ПолеКоллекцииО	НаименованиеПоля	Строка	Наименование дополнительного поля

Име. № подл.	Подпись и дата	Взам. инв. №	Име. № дубл.	Подпись и дата

Сущность	Имя атрибута	Тип данных	Примечание
бъектов			коллекции
	ТипДанных	Перечисление	Тип данных дополнительного поля коллекции
	РазмерПоля	Числовое	Размерность дополнительного поля
	Ограничения	Строка JSON	Ограничения для дополнительного поля, в формате JSON
Каталог	ДатаСоздания	Дата	Дата создания каталога
	КолОбъектов	Числовое	Количество объектов в каталоге
	ПутьКФайлу	Строка	Путь к файлу для сформированного каталога
	ДатаСоздания	Дата	Дата создания каталога
КритерийОтбора	Версия	Числовое	Номер версии критериев отбора для каталога
	Параметры	Строка JSON	Параметры алгоритма для критерия отбора в формате JSON
	Описание	Строка	Примечание
Алгоритм	ТипАлгоритма	Строка	Тип алгоритма
	Параметры	Строка JSON	Параметры алгоритма в формате JSON
	Описание	Строка	Текстовое описание алгоритма
	Действия	Строка JSON	Действия алгоритма в формате JSON
АлгоритмВыборк и	Наименование	Строка	Наименование алгоритма выборки из каталога
	ДатаСоздания	Дата	Дата создания алгоритма выборки
	Версия	Числовое	Номер версии алгоритма выборки из каталога
Выборка	ДатаСоздания	Дата	Дата создания выборки
	Пользователь	Ссылка	Пользователь, создавший выборку
	ПутьКФайлу	Строка	Путь к файлу для сформированной выборки
КорректировкаВы борки	Действие	Перечисление	Действие по корректировки (Добавить/Замена/Исключить)
	Причина	Строка	Причина проведения корректировки выборки
ГруппаПредприят ий	НомерГруппы	Числовое	Номер группы предприятий
	ТипГруппы	Перечисление	Тип группы предприятий



Таблица 22. Описание полей таблиц в схеме БД

Наименование	Описание	Тип данных	Ограничения
adm_user			
id	Идентификатор объекта	bigint	
dept_id	Подразделение пользователя	bigint	NOT NULL
comments	Комментарий к пользователю	nvarchar(2000)	
e_date	Окончание периода	datetime	
email	Адрес электронной почты	nvarchar(64)	
login	Логин пользователя	nvarchar(100)	NOT NULL
name	Наименование	nvarchar(250)	NOT NULL
name_short	Сокращенное наименование пользователя системы	nvarchar(50)	NOT NULL
psw	Хэш пароля пользователя (для внутрисистемного пользователя)	blob	
s_date	Начало периода	datetime	NOT NULL
type	Тип пользователя системы	int	NOT NULL
comments	Комментарий к роли пользователя	nvarchar(2000)	
e_date	Окончание периода	datetime	
id	Идентификатор объекта	bigint	
name	Наименование	nvarchar(250)	NOT NULL
s_date	Начало периода	datetime	NOT NULL
adm_department			
id	Идентификатор объекта	bigint	
e_date	Окончание периода	datetime	
name	Наименование	nvarchar(250)	NOT NULL
s_date	Начало периода	datetime	NOT NULL
type	Тип подразделения	int	NOT NULL
adm_group			
id	Идентификатор объекта	bigint	
dept_id	Подразделение группы пользователей	bigint	NOT NULL
e_date	Окончание периода	datetime	
name	Наименование	nvarchar(250)	NOT NULL
s_date	Начало периода	datetime	NOT NULL
adm_user_roles			
user_id	Идентификатор пользователя	bigint	
role_id	Идентификатор группы ролей	bigint	
adm_group_roles			
role_id	Идентификатор группы ролей	bigint	
group_id	Идентификатор группы пользователей	bigint	
adm_role_privs			

Име. № подл.	Подпись и дата	Взам. инв. №	Име. № дубл.	Подпись и дата

priv_id	Ссылка на привилегию	bigint	NOT NULL
role_id	Ссылка на роль пользователя	bigint	NOT NULL
adm_user_groups			
group_id	Идентификатор группы пользователей	bigint	
user_id	Идентификатор пользователя	bigint	
entity			
id	Идентификатор объекта	bigint	
dept_id	Подразделение объекта	bigint	NOT NULL
okato_id	Код ОКАТО	bigint	
okfs_id	Код ОКФС	bigint	
okato_fact_id	Код ОКОГУ Фактический	bigint	
okogu_id	Код ОКОГУ	bigint	
okopf_id	Код ОКОПФ	bigint	
oktmo_id	Код ОКТМО	bigint	
businessman_citizenship	Гражданство	nvarchar(500)	
businessman_first_name	Имя	nvarchar(500)	
businessman_is_male	Пол	int	
businessman_last_name	Фамилия	nvarchar(500)	
businessman_middle_name	Отчество	nvarchar(500)	
code_okpo_id	Код ОКПО для идентификации	nvarchar(14)	
code_okpo_main	Основной код ОКПО	nvarchar(14)	
code_okpo_parent	Код ОКПО вышестоящей организации	nvarchar(14)	
contacts_adr_fact_text	Текстовое описание адреса	nvarchar(2000)	
contacts_adr_fact_zip	Почтовый индекс адреса	nvarchar(64)	
contacts_adr_text	Текстовое описание адреса	nvarchar(2000)	
contacts_adr_zip	Почтовый индекс адреса	nvarchar(64)	
contacts_email	Адрес электронной почты	nvarchar(128)	
contacts_fax	Номер факса	nvarchar(64)	
contacts_person_name	Имя контактного лица	nvarchar(128)	
contacts_person_position	Должность контактного лица	nvarchar(128)	
contacts_phone	Номер телефона	nvarchar(64)	
custom_fields	Значения пользовательских XML-полей	xml	
date_reg	Дата регистрации объекта	datetime	
inn	ИНН объекта	nvarchar(12)	
load_session_id	Идентификатор сеанса загрузки	bigint	
name	Наименование полное	nvarchar(1000)	NOT NULL
okveds_main_string	Коды ОКВЭД (осн)	nvarchar(500)	
okveds_string	Коды ОКВЭД (доп)	nvarchar(500)	
reg_info_date_edit_record	Дата внесения записи о государственной регистрации изменений (ликвидации)(число, месяц, год)	datetime	
reg_info_date_permit	Срок разрешения на деятельность	datetime	

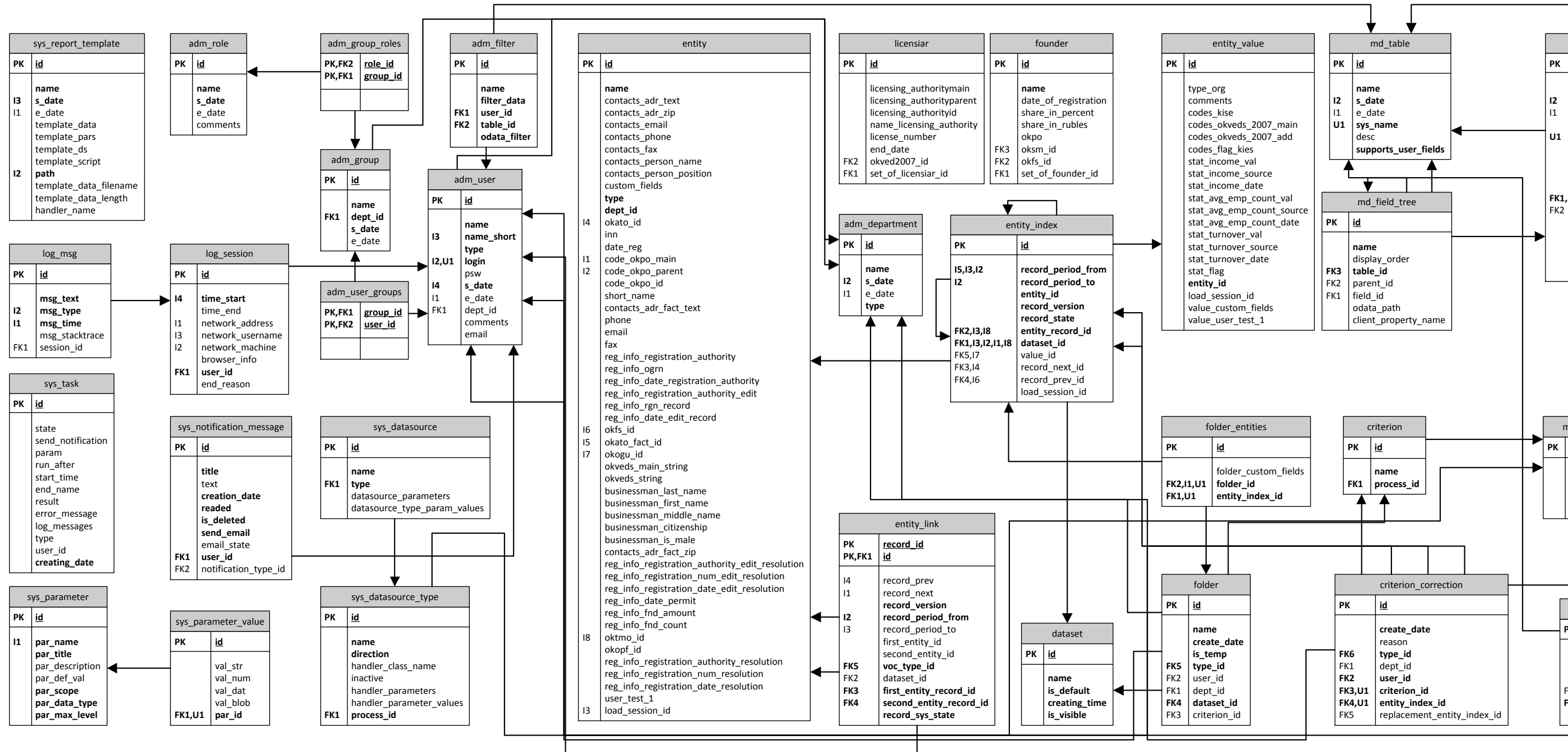
Инв. № подл.	Подпись и дата	Взам. инв. №	Инв. № дубл.	Подпись и дата

<div>Ине. № подл.</div> <div>Подпись и дата</div> <div>Взам. инв. №</div> <div>Ине. № дубл.</div> <div>Подпись и дата</div>	reg_info_date_registration _authority	Дата внесения записи в государственный реестр (число, месяц, год)	datetime		
	reg_info_fnd_amount	Размер уставного капитала	decimal		
	reg_info_fnd_count	Количество учредителей	int		
	reg_info_ogrn	Основной государственный регистрационный номер (ОГРН)	nvarchar(15)		
	reg_info_registration_authority	Орган государственной регистрации	nvarchar(255)		
	reg_info_registration_authority _edit	Орган государственной регистрации изменений, (или ликвидации) объекта	nvarchar(255)		
	reg_info_registration_authority _edit_resolution	Орган, принявший решение об изменении объекта	nvarchar(250)		
	reg_info_registration_authority _resolution	Орган, принявший решение о регистрации объекта	nvarchar(250)		
	reg_info_registration_date_edit _resolution	Дата принятия решения об изменениях	datetime		
	reg_info_registration _date_resolution	Дата принятия решения о регистрации	datetime		
	reg_info_registration_num _edit_resolution	Номер принятия решения об изменениях	nvarchar(100)		
	reg_info_registration_num _resolution	Номер принятия решения о регистрации	nvarchar(100)		
	reg_info_rgn_record	Государственный регистрационный номер записи	nvarchar(15)		
	short_name	Наименование краткое	nvarchar(500)		
	type	Тип ОФСН	int	NOT NULL	
		dataset			
		id	Идентификатор объекта	bigint	
		creating_time	Время создания	datetime	NOT NULL
		is_default	Текущий срез данных по умолчанию	bit	NOT NULL
		is_visible	Отображение dataset	bit	NOT NULL
		name	Наименование	nvarchar(250)	NOT NULL
		licensiar			
		id	Идентификатор объекта	bigint	
		okved2007_id	Код ОКВЭД 2007	bigint	
		set_of_licensiar_id	Набор лицензий	bigint	
		end_date	Дата окончания действия лицензии	datetime	
		license_number	Номер лицензии	nvarchar(500)	
		licensing_authorityid	Код ОКПО для идентификации	nvarchar(14)	
		licensing_authoritymain	Основной код ОКПО	nvarchar(14)	
		licensing_authorityparent	Код ОКПО вышестоящей организации	nvarchar(14)	
		name_licensing_authority	Наименование лицензирующего органа	nvarchar(500)	
		adm_filter			
		id	Идентификатор объекта	bigint	
		user_id	Пользователь	bigint	NOT NULL

Ине. № подл.	Подпись и дата	Ине. № дубл.	Подпись и дата	Взам. инв. №	Подпись и дата

entity_index_id	Идентификатор индексной записи ОФСН	bigint	NOT NULL
folder_custom_fields	Значения пользовательских XML-полей	xml	
criterion			
id	Идентификатор объекта	bigint	
process_id	Идентификатор процесса	bigint	NOT NULL
name	Наименование	nvarchar(250)	NOT NULL
criterion_correction			
id	Идентификатор объекта	bigint	
type_id	Идентификатор типа коррекции	bigint	NOT NULL
dept_id	Идентификатор подразделения, выполнившего корректировку	bigint	
user_id	Идентификатор пользователя, выполнившего корректировку	bigint	NOT NULL
criterion_id	Идентификатор критерия отбора	bigint	NOT NULL
entity_index_id	Идентификатор индексной записи ОФСН	bigint	NOT NULL
replacement_entity_index_id	Идентификатор индексной записи ОФСН-заменителя	bigint	
create_date	Дата создания критерия отбора	datetime	NOT NULL
reason	Обоснование корректировки	nvarchar(2048)	
entity_index			
id	Идентификатор объекта	bigint	
entity_record_id	Административная часть объекта ОФСН	bigint	NOT NULL
dataset_id	Срез данных	bigint	NOT NULL
value_id	Показательная часть объекта ОФСН	bigint	
record_next_id	Ссылка на следующую версию	bigint	
record_prev_id	Ссылка на предыдущую версию	bigint	
e_date	Окончание периода	datetime	NOT NULL
entity_id	Код объекта ОФСН	bigint	NOT NULL
load_session_id	Идентификатор сеанса загрузки	bigint	
record_state	Состояние записи	int	NOT NULL
record_version	Версия записи	integer	NOT NULL
s_date	Начало периода	datetime	NOT NULL
entity_value			
id	Идентификатор объекта	bigint	
codes_flag_kies	Признак присвоения кода КИЕС	int	
codes_kise	Код КИЕС	nvarchar(6)	
codes_okveds_2007_add	Расчетный код ОКВЭД (неосновных видов деятельности)	nvarchar(300)	
codes_okveds_2007_main	Расчетный код ОКВЭД (основной вид деятельности)	nvarchar(300)	
comments	Примечания	nvarchar(500)	
entity_id	Код объекта ОФСН	bigint	NOT NULL

Ине. № подл.	Подпись и дата	Ине. № дубл.	Подпись и дата	Взам. инв. №	Подпись и дата

load_session_id	Идентификатор сеанса загрузки	bigint	
stat_avg_emp_count_date	Дата актуализации реквизита	datetime	
stat_avg_emp_count_source	Источник установления реквизита	int	
stat_avg_emp_count_val	Значение реквизита	decimal	
stat_flag	Признак наличия годовой бухгалтерской отчетности и статистической отчетности	int	
stat_income_date	Дата актуализации реквизита	datetime	
stat_income_source	Источник установления реквизита	int	
stat_income_val	Значение реквизита	decimal	
stat_turnover_date	Дата актуализации реквизита	datetime	
stat_turnover_source	Источник установления реквизита	int	
stat_turnover_val	Значение реквизита	decimal	
type_org	Тип предприятия	integer	
value_custom_fields	Значения пользовательских XML-полей	xml	
founder			
id	Идентификатор объекта	bigint	
oksm_id	Код ОКСМ	bigint	
okfs_id	Код ОКФС	bigint	
set_of_founder_id	Набор учредителей	bigint	
date_of_registration	Дата	nvarchar(500)	
name	Наименование	nvarchar(250)	NOT NULL
okpo	Код ОКПО учредителя	nvarchar(500)	
share_in_percent	Доля учредителя в уставном (складочном) капитале (в %)	nvarchar(500)	
share_in_rubles	Доля учредителя в уставном (складочном) капитале (в руб)	nvarchar(500)	
load_session			
id	Идентификатор объекта	bigint	
dept_id	Подразделение	bigint	
user_id	Пользователь, осуществляющий загрузку данных	bigint	
e_date	Окончание периода	datetime	
s_date	Начало периода	datetime	NOT NULL
set_of_founder			
id	Идентификатор объекта	bigint	
set_of_licensiar			
id	Идентификатор объекта	bigint	
md_table			
id	Идентификатор объекта	bigint	
desc	Описание	nvarchar(250)	
e_date	Окончание периода	datetime	

Име. № подл.	Подпись и дата	Взам. инв. №	Име. № дубл.	Подпись и дата

name	Наименование	nvarchar(250)	NOT NULL
s_date	Начало периода	datetime	NOT NULL
supports_user_fields	Признак поддержки пользовательских полей	bit	NOT NULL
sys_name	Имя таблицы в БД	nvarchar(64)	NOT NULL
md_field			
id	Идентификатор объекта	bigint	
voc_type_id	Идентификатор типа справочника	bigint	
data_type	Тип данных	int	NOT NULL
desc	Описание столбца	nvarchar(250)	
display_order	Порядок отображения поля	int	
e_date	Окончание периода	datetime	
is_not_null	Запрет сохранения строк с незаполненным значением для данного столбца	bit	NOT NULL
is_user	Является ли столбец созданным пользователем	bit	NOT NULL
is_user_xml	Признак хранения значения пользовательского поля с помощью XML	bit	NOT NULL
length	Максимальная длина данных в данном столбце (применимо к строковым столбцам)	int	
name	Наименование	nvarchar(250)	NOT NULL
num_bdgs	Номер поля в БДГС	int	
num_businessman	Номер поля в ЭО ИП	int	
num_company	Номер поля в ЭО ЮЛ	int	
s_date	Начало периода	datetime	NOT NULL
sys_name	Имя поля в БД	nvarchar(64)	NOT NULL
md_action_type			
id	Идентификатор	nvarchar(50)	NOT NULL
parent_id	Родительский тип действия	nvarchar(50)	
actions_json	Связанные действия в формате JSON	nvarchar(500)	
add_json	Дополнительные свойства в формате JSON	nvarchar(500)	
allowed_parents	Допустимые типы родительских действий	nvarchar(150)	
category	Категория	nvarchar(250)	
descr	Комментарий	nvarchar(4000)	
handler_class_name	Имя класса обработчика	nvarchar(250)	NOT NULL
hidden	Скрыт	bit	
icon	Ссылка на иконку	nvarchar(250)	
is_enabled	Включен	bit	
js_get_node_text_func	Javascript функция для получения текста узла	nvarchar(4000)	
name	Наименование	nvarchar(250)	NOT NULL

Име. № подл.	Подпись и дата	Взам. инв. №	Име. № дубл.	Подпись и дата

properties_json	Свойства в формате JSON	nvarchar(500)	
md_process			
id	Идентификатор объекта	bigint	
descr	Описание процесса	nvarchar(4000)	
name	Наименование	nvarchar(250)	NOT NULL
process_json	Алгоритм процесса	nvarchar(500)	
process_type	Тип процесса	int	NOT NULL
md_view			
id	Идентификатор объекта	bigint	
user_id	Идентификатор пользователя	bigint	
table_id	Идентификатор таблицы	bigint	NOT NULL
is_default	Признак вида по-умолчанию	bit	NOT NULL
is_shared	Признак общего вида	bit	NOT NULL
json	Данные вида	nvarchar(max)	NOT NULL
name	Наименование	nvarchar(250)	NOT NULL
md_field_tree			
id	Идентификатор объекта	bigint	
table_id	Идентификатор таблицы	bigint	NOT NULL
parent_id	Идентификатор родительского элемента	bigint	
field_id	Идентификатор поля таблицы	bigint	
client_property_name	Имя свойства в клиентской модели	nvarchar(256)	
display_order		int	
name	Наименование	nvarchar(250)	NOT NULL
odata_path	Путь для доступа к свойству по протоколу OData	nvarchar(256)	
log_session			
id	Идентификатор сеанса пользователя	bigint	
user_id	Ссылка на пользователя сеанса	bigint	NOT NULL
browser_info	Информация о браузере пользователя системы	nvarchar(2000)	
end_reason	Причина завершения сеанса	integer	
network_address	Сетевой адрес компьютера, с которого был осуществлен вход	nvarchar(50)	
network_machine	Сетевое имя компьютера, с которого был осуществлен вход	nvarchar(100)	
network_username	Сетевое имя пользователя системы	nvarchar(100)	
time_end	Время начала сеанса работы	datetime	
time_start	Время окончания сеанса работы	datetime	NOT NULL
log_msg			
id	Идентификатор сообщения в журнале	bigint	
user_id	Ссылка на пользователя системы	bigint	

Ине. № подл.	Подпись и дата	Ине. № дубл.	Подпись и дата	Взам. инв. №	Ине. № инв.	Подпись и дата

session_id	Ссылка на сеанс пользователя системы	bigint	
msg_stacktrace	Трассировка стека (для отладки)	nvarchar(500)	
msg_text	Текст сообщения	nvarchar(4000)	NOT NULL
msg_time	Время сообщения	datetime	NOT NULL
msg_type	Тип сообщения	int	NOT NULL
sys_report_template			
id	Идентификатор объекта	bigint	
e_date	Окончание периода	datetime	
handler_name	Имя обработчика отчета	nvarchar(250)	
name	Наименование	nvarchar(250)	NOT NULL
path	Путь для привязки шаблона отчета	nvarchar(150)	NOT NULL
s_date	Начало периода	datetime	NOT NULL
template_data	Содержимое шаблона отчета	blob	
template_data_filename	Имя файла шаблона отчета	nvarchar(500)	
template_data_length	Размер файла шаблона	integer	
template_ds	Источники данных шаблона отчета	blob	
template_pars	Параметры шаблона отчета	blob	
template_script	Скрипт шаблона отчета	blob	
sys_parameter			
id	Идентификатор параметра	bigint	NOT NULL
par_data_type	Тип данных параметра	int	NOT NULL
par_def_val	Значение параметра по умолчанию	nvarchar(2000)	
par_description	Описание параметра системы	nvarchar(1000)	
par_max_level	Максимальный уровень, на котором может быть определено значение параметра	int	NOT NULL
par_name	Наименование параметра системы	nvarchar(150)	NOT NULL
par_scope	Область действия параметра	int	NOT NULL
par_title	Отображаемое имя параметра системы	nvarchar(250)	NOT NULL
sys_parameter_value			
id	Идентификатор значения параметра	bigint	
par_id	Ссылка на параметр для значения параметра системы	bigint	NOT NULL
dept_id	Ссылка на подразделение для значения параметра	bigint	
user_id	Ссылка на пользователя для значения параметра	bigint	
val_blob	Двоичное значение параметра	blob	
val_dat	Значение параметра типа дата	datetime	
val_num	Числовое значение параметра	int	
val_str	Строковое значение параметра	nvarchar(4000)	
sys_datasource			

Инв. № подл.	Подпись и дата	Инв. № дубл.	Взам. инв. №	Подпись и дата	readed	Пометка о прочтении	bit	NOT NULL
					send_email	Требуется отправка Email	bit	NOT NULL
					text	Текст сообщения	nvarchar(2000)	
					title	Заголовок сообщения	nvarchar(500)	NOT NULL
					sys_task			
					id	Идентификатор объекта	bigint	
					type	Тип задачи	bigint	
					user_id	Пользователь	bigint	
					creating_date	Дата создания	datetime	NOT NULL
					end_name	Дата завершения процесса	datetime	
					error_message	Сообщение об ошибке	nvarchar(500)	
					log_messages	Лог задачи	nvarchar(500)	
					param		nvarchar(500)	
					result	Результат выполнения	int	
					run_after	Выполнить после	datetime	
					send_notification		bit	
					start_time	Дата запуска	datetime	
					state	Состояние	int	
	voc_type							

					АС ГС ОФСН Пояснительная записка к технорабочему проекту. Том 2	Лист
						84
Изм.	Лист	№ докум.	Подпись	Дата		

Ине. № подл.	Подпись и дата	Ине. № дубл.	Подпись и дата	Взам. инв. №	Ине. № дубл.	Подпись и дата

id	Идентификатор объекта	bigint	
dept_id		bigint	
table_id		bigint	
e_date	Окончание периода	datetime	
is_hierarchical	Признак иерархического справочника	bit	NOT NULL
is_read_only	Признак системного справочника	bit	NOT NULL
kind	Тип справочника	int	NOT NULL
name	Наименование	nvarchar(250)	NOT NULL
s_date	Начало периода	datetime	NOT NULL
sys_name	Системное имя	nvarchar(64)	NOT NULL
voc_ref_codes			
id	Идентификатор объекта	bigint	
type_id	Тип справочника	bigint	NOT NULL
parent_id	Родительский элемент	bigint	
char_prop	Системное поле (строка)	nvarchar(500)	
e_date	Окончание периода	datetime	
is_def	Признак значения по-умолчанию	bit	NOT NULL
is_read_only	Признак системного значения справочника	bit	NOT NULL
name	Наименование	nvarchar(250)	NOT NULL
num_prop	Системное поле (число)	bigint	
s_date	Начало периода	datetime	NOT NULL
seq_num	Порядковый номер	int	
short_name	Краткое наименование	nvarchar(250)	NOT NULL
voc_okato			
id	Идентификатор объекта	bigint	
parent_id		bigint	
code	Код ОКАТО	bigint	NOT NULL
e_date	Окончание периода	datetime	
finish_flag	Признак терминального элемента	bit	NOT NULL
name	Наименование	nvarchar(250)	NOT NULL
s_date	Начало периода	datetime	NOT NULL
voc_okfs			
id	Идентификатор объекта	bigint	
parent_id		bigint	
code	Код ОКФС	byte	NOT NULL
e_date	Окончание периода	datetime	
name	Наименование	nvarchar(250)	NOT NULL
s_date	Начало периода	datetime	NOT NULL
voc_okogu			
id	Идентификатор объекта	bigint	

Ине. № подл.	Подпись и дата	Ине. № дубл.	Взам. инв. №	Подпись и дата

parent_id		bigint	
code	Код ОКОГУ	integer	NOT NULL
e_date	Окончание периода	datetime	
name	Наименование	nvarchar(250)	NOT NULL
s_date	Начало периода	datetime	NOT NULL
voc_okved2007			
id	Идентификатор объекта	bigint	
parent_id		bigint	
code	Код ОКВЭД	nvarchar(500)	NOT NULL
description	Описание	nvarchar(3000)	
e_date	Окончание периода	datetime	
name	Наименование	nvarchar(250)	NOT NULL
s_date	Начало периода	datetime	NOT NULL
voc_okopf			
id	Идентификатор объекта	bigint	
parent_id		bigint	
code	Код ОКОПФ	bigint	
e_date	Окончание периода	datetime	
name	Наименование	nvarchar(250)	NOT NULL
s_date	Начало периода	datetime	NOT NULL
voc_oktmo			
id	Идентификатор объекта	bigint	
parent_id		bigint	
code	Код ОКТМО	bigint	
e_date	Окончание периода	datetime	
name	Наименование	nvarchar(250)	NOT NULL
s_date	Начало периода	datetime	NOT NULL
voc_oksm			
id	Идентификатор объекта	bigint	
code	Код ОКСМ	integer	
e_date	Окончание периода	datetime	
name	Наименование	nvarchar(250)	NOT NULL
s_date	Начало периода	datetime	NOT NULL



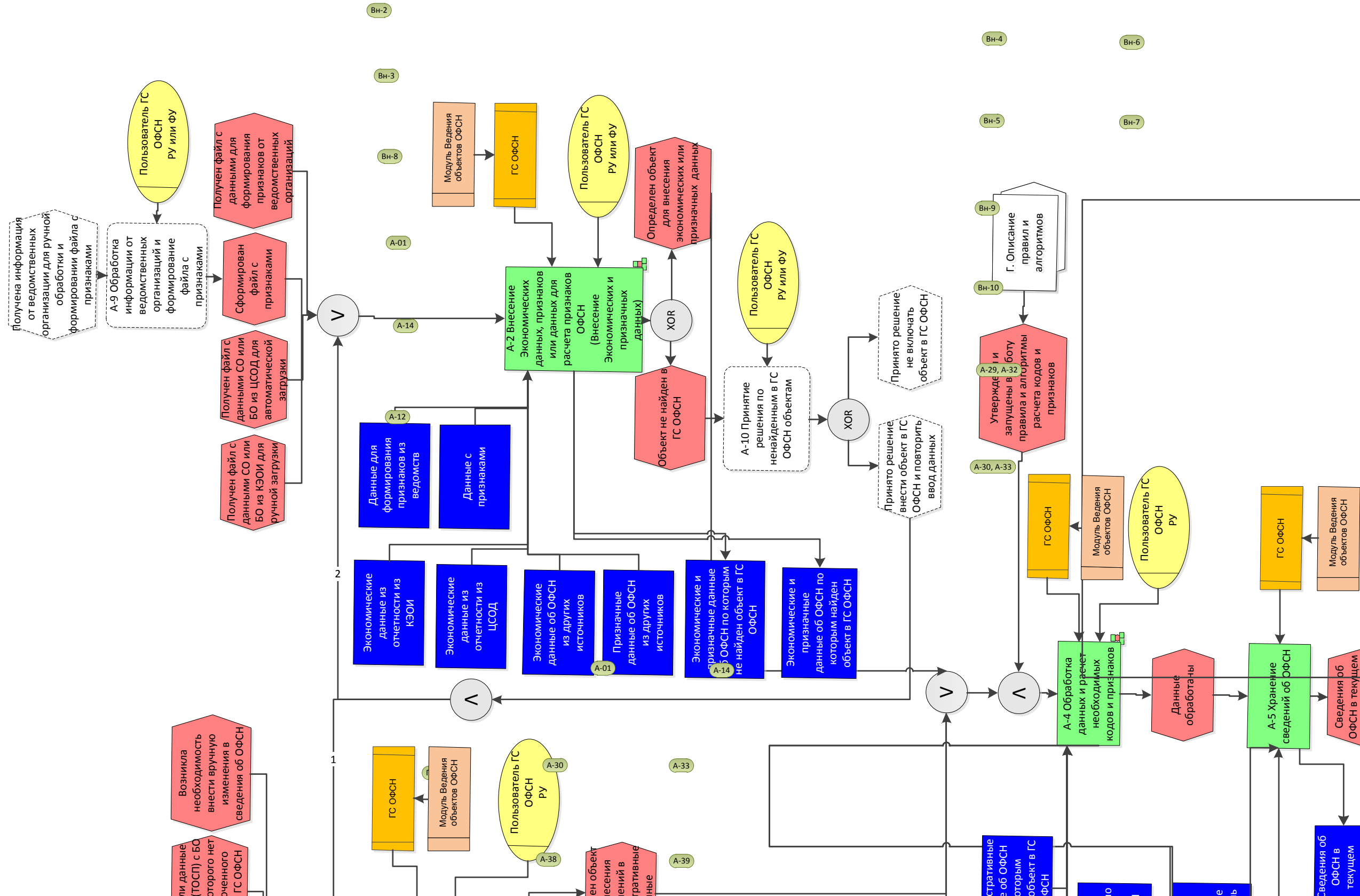

ПРИЛОЖЕНИЕ 8

А-1 Первичный учет ОФСН и внесение изменений в сведения об ОФСН (Внесение административных данных)

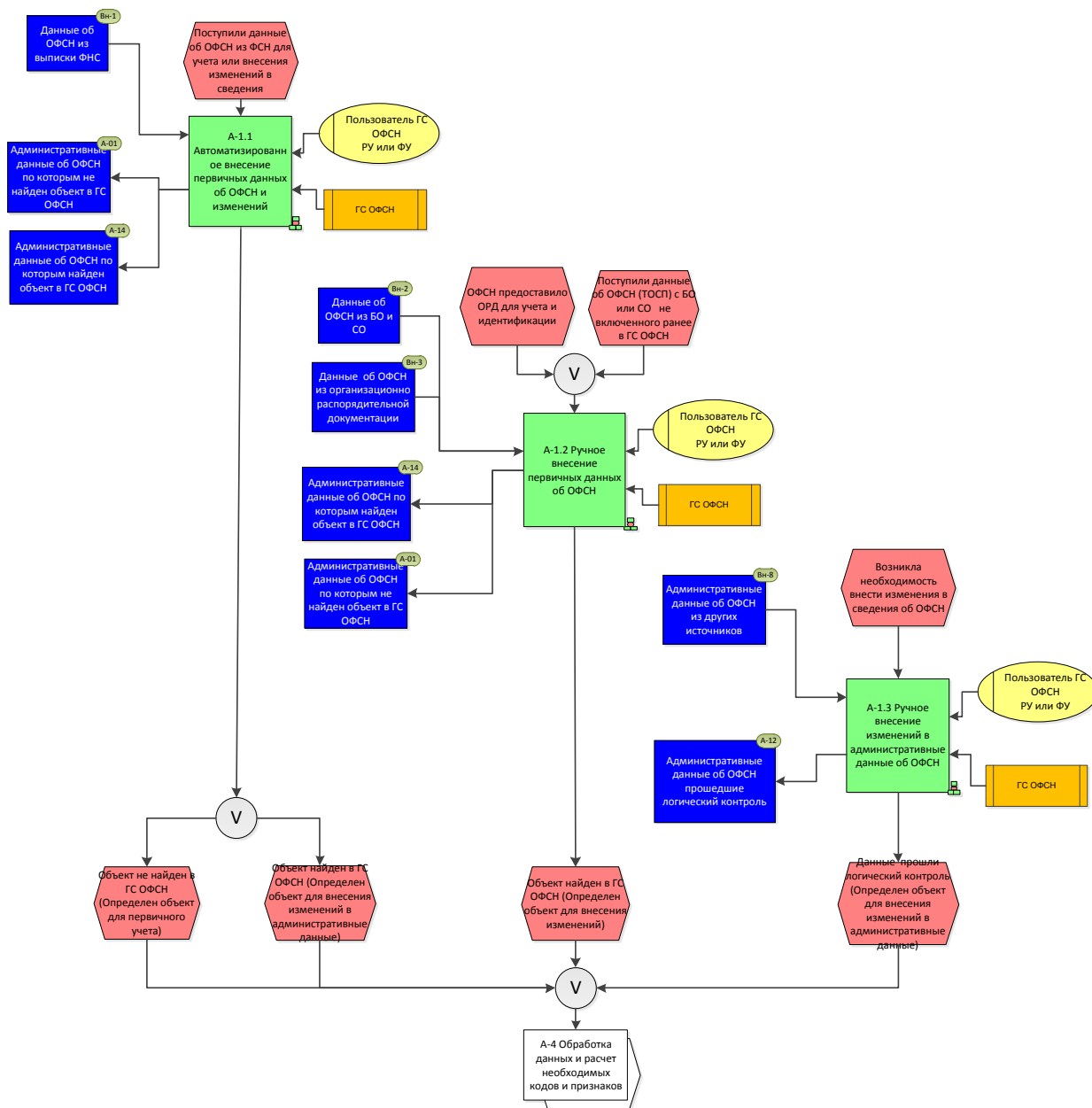

Инв. № подл.	Подпись и дата	Взам. инв. №	Инв. № дубл.	Подпись и дата

ПРИЛОЖЕНИЕ 9

А-1.1 Автоматизированное внесение первичных данных об ОФСН и изменений



А-1.2 Ручное внесение первичных данных об ОФСН



ПРИЛОЖЕНИЕ 11

А-1.3 Ручное внесение изменений в административные данные об ОФСН

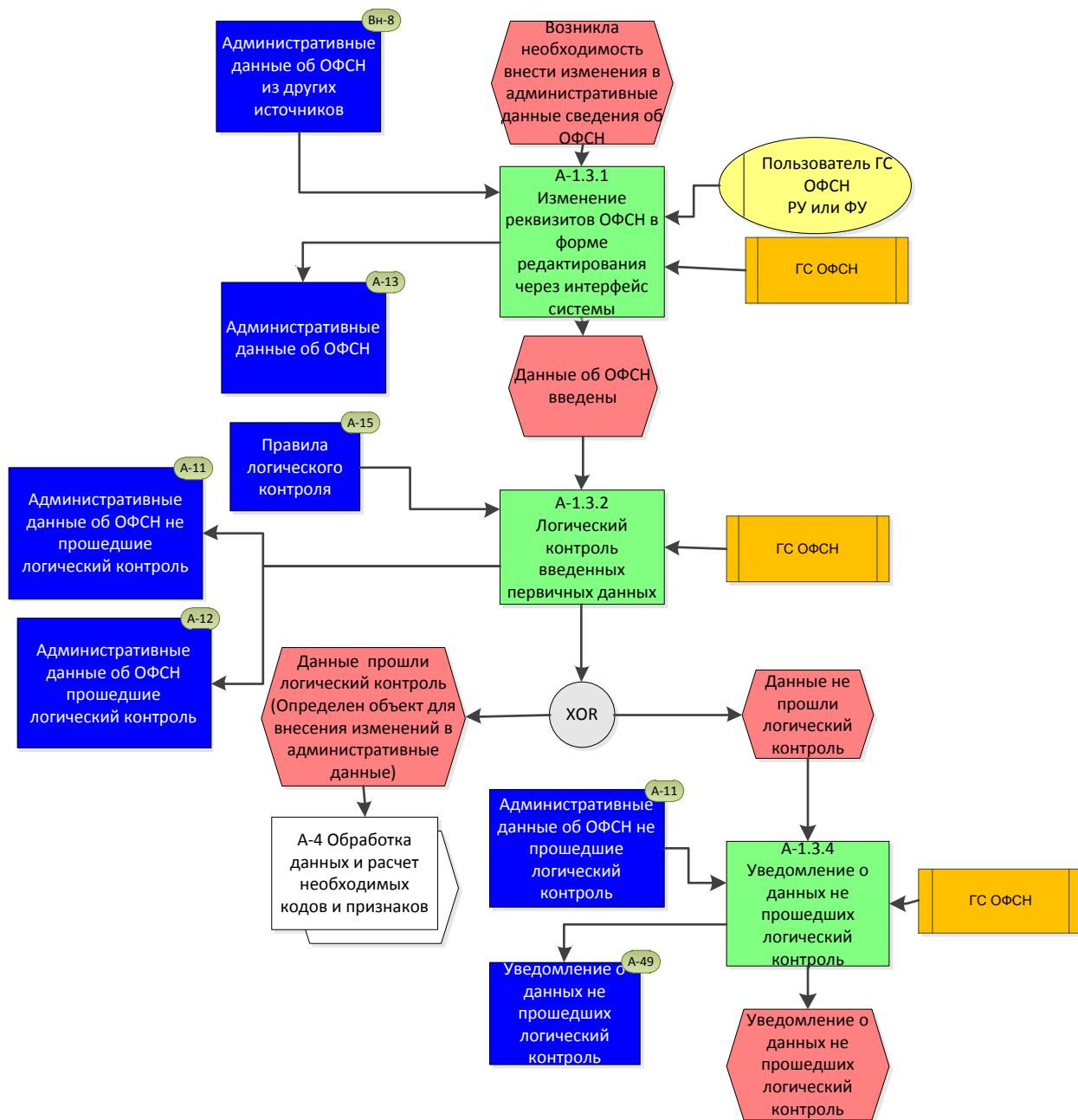

Инв. № подл.	Подпись и дата	Взам. инв. №	Инв. № дубл.	Подпись и дата

А-2 Внесение экономических данных, признаков или данных для расчета признаков ОФС

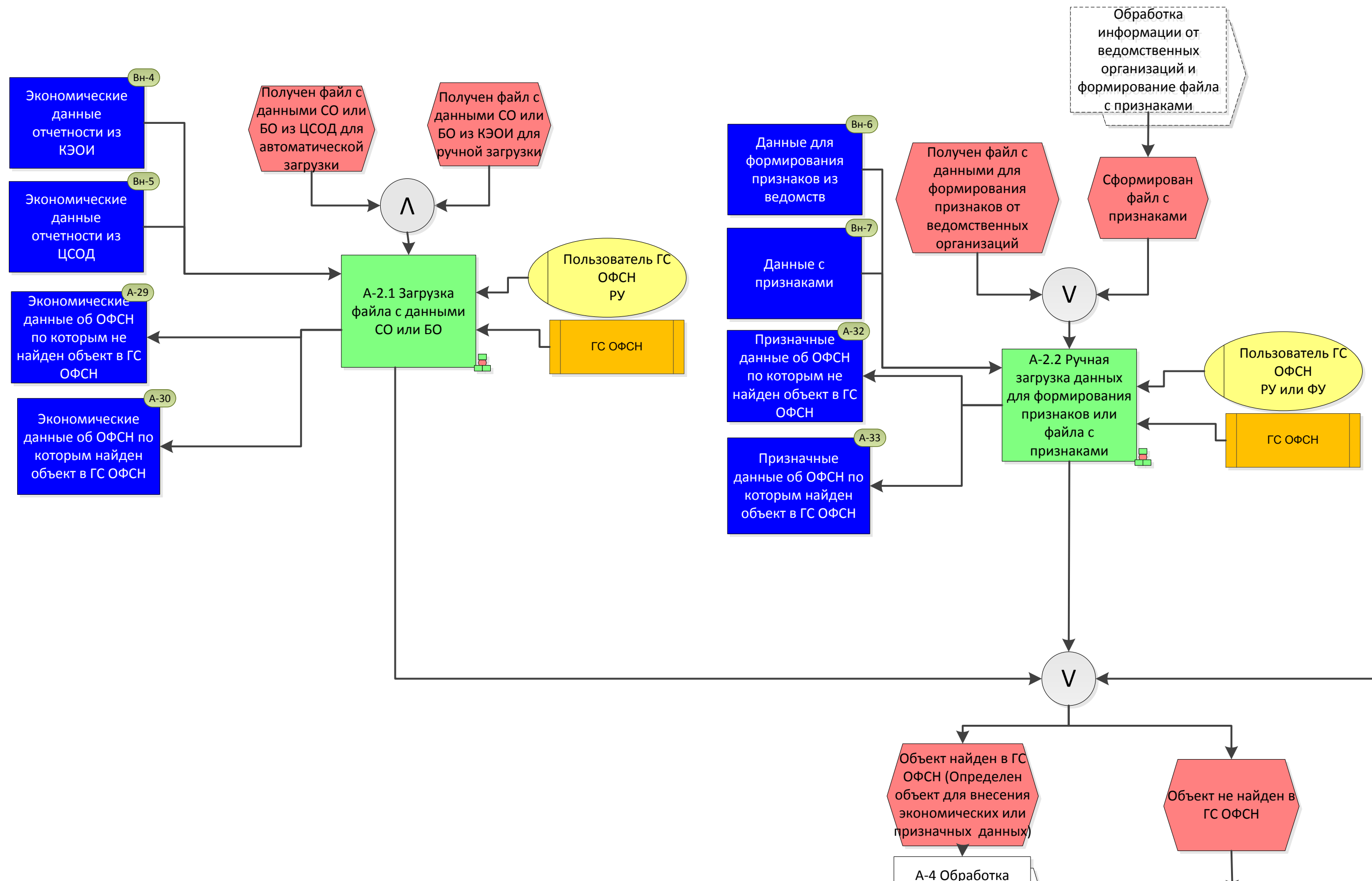

Подпись и дата

Инв. № дубл.

ПРИЛОЖЕНИЕ 13

А-2.1 Загрузка файла с данными СО или БО

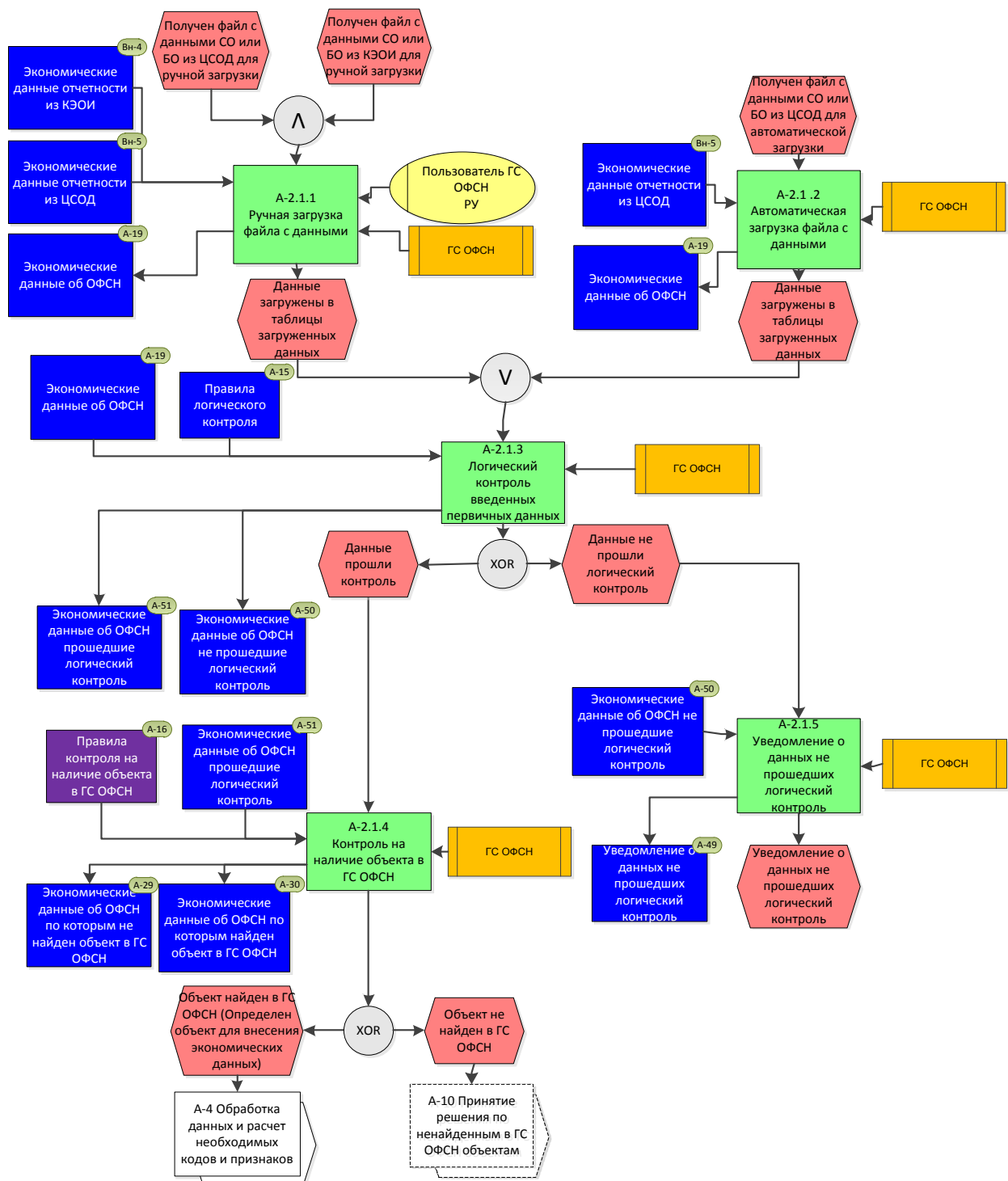

Име. № подл.	Подпись и дата				АС ГС ОФСН					Лист
	Име. № дубл.				Пояснительная записка к технорабочему проекту. Том 2					94
	Взам. инв. №				Изм.	Лист	№ докум	Подпись	Дата	

А-2.2 Ручная загрузка данных для формирования признаков или файла с признаками

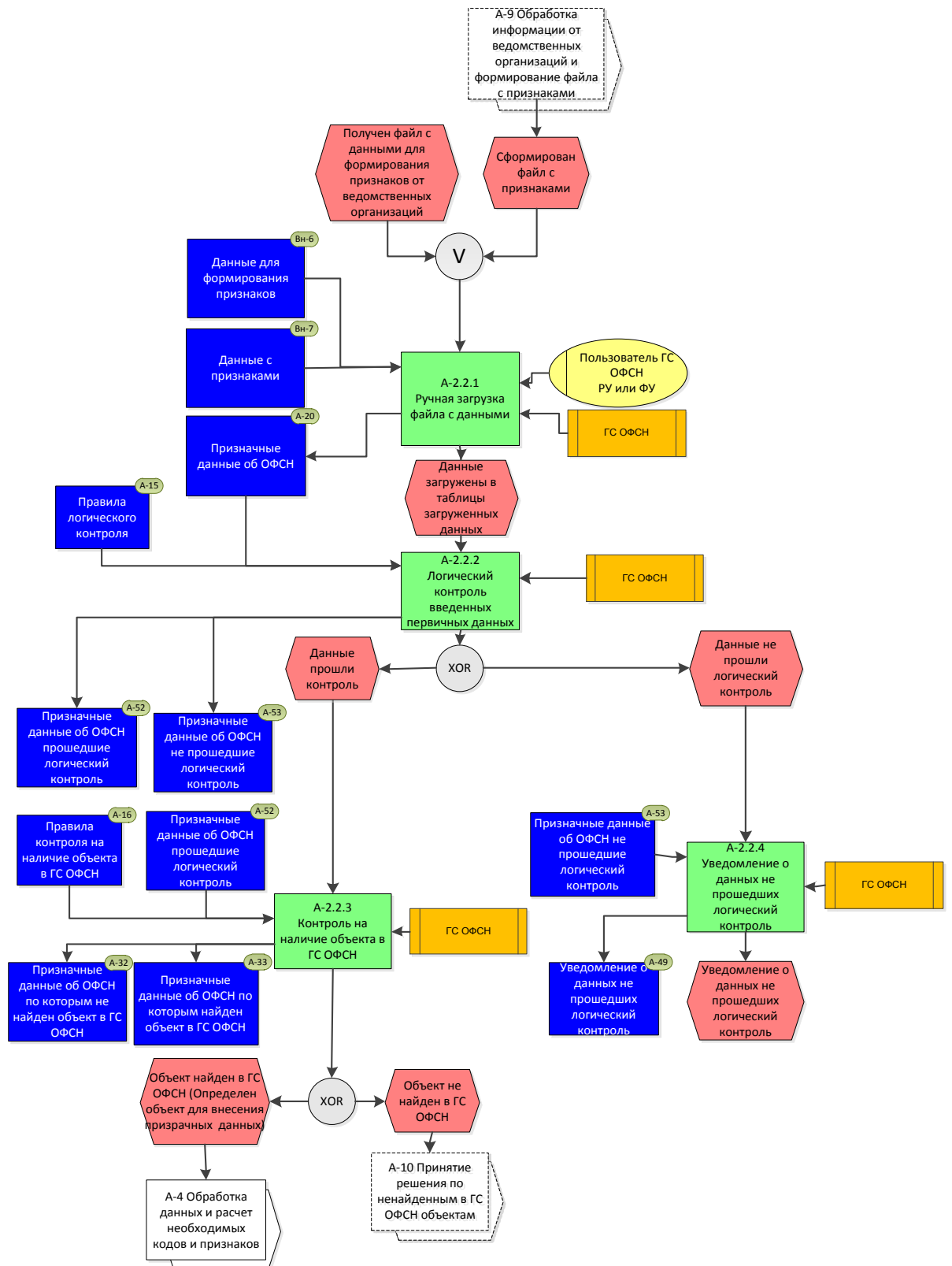
[illegible]

А-2.3 Ручное внесение изменений в статистические и назначные данные об ОФСН

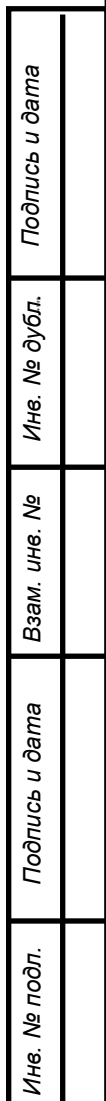

ПРИЛОЖЕНИЕ 16

А-4 Обработка данных и расчет необходимых кодов и признаков

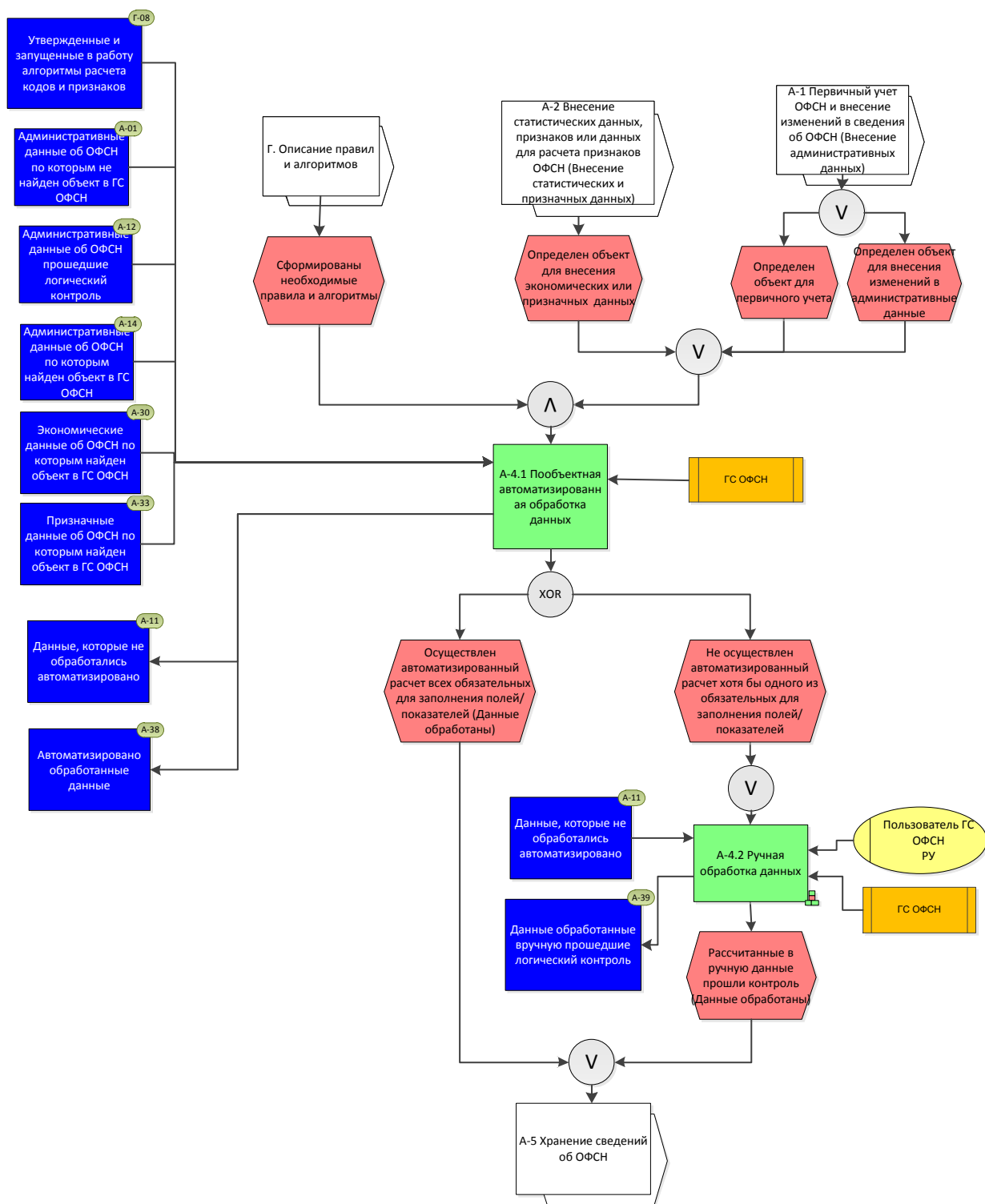

Инв. № подл.	Подпись и дата	Взам. инв. №	Инв. № дубл.	Подпись и дата

ПРИЛОЖЕНИЕ 17

А-4.2 Ручная обработка данных

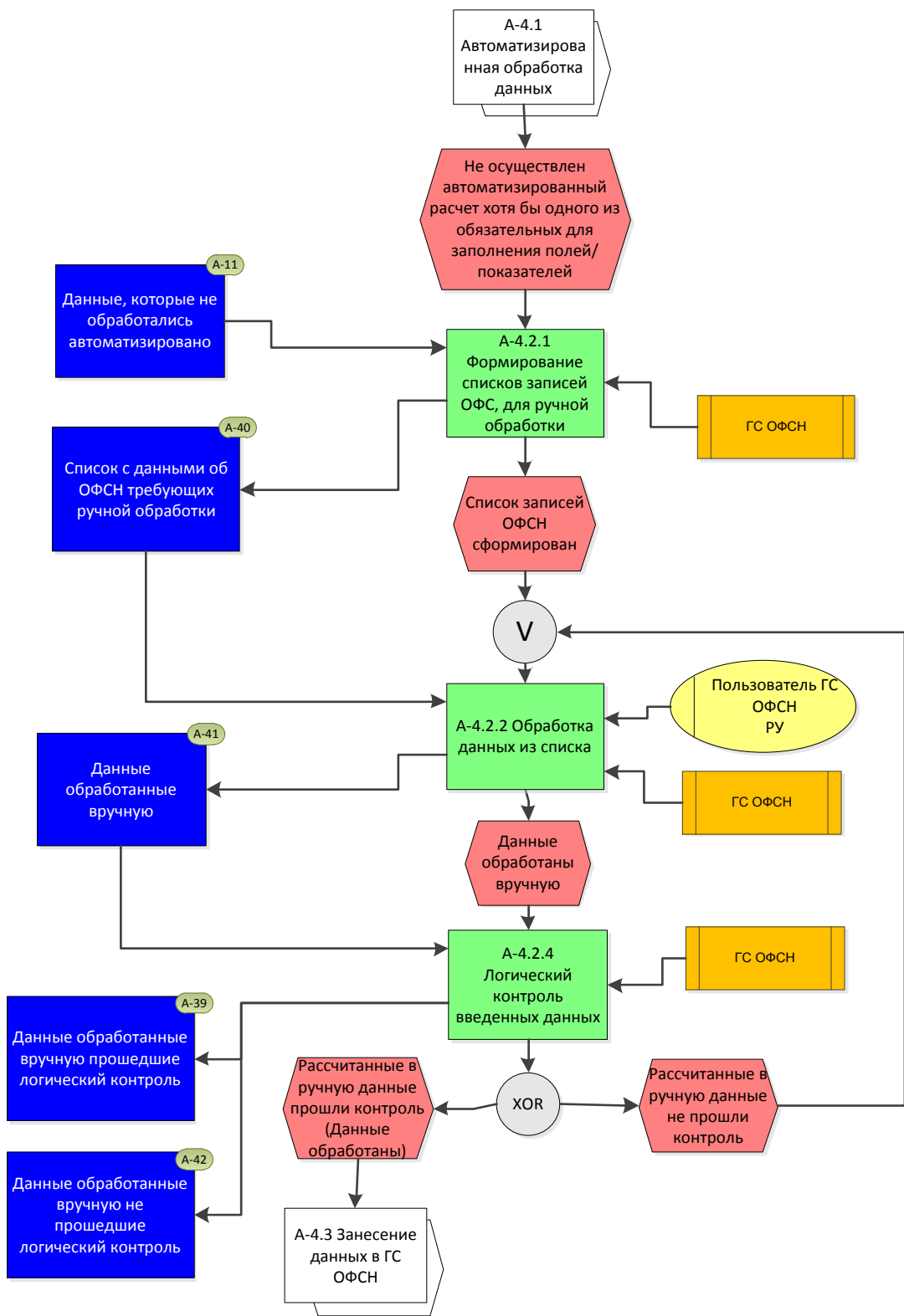

ПРИЛОЖЕНИЕ 18

А-6 Формирование и актуализация срезов данных
(Формирование фиксированного состояния
ГС ОФСН и состояния ГС ОФСН на конец года)

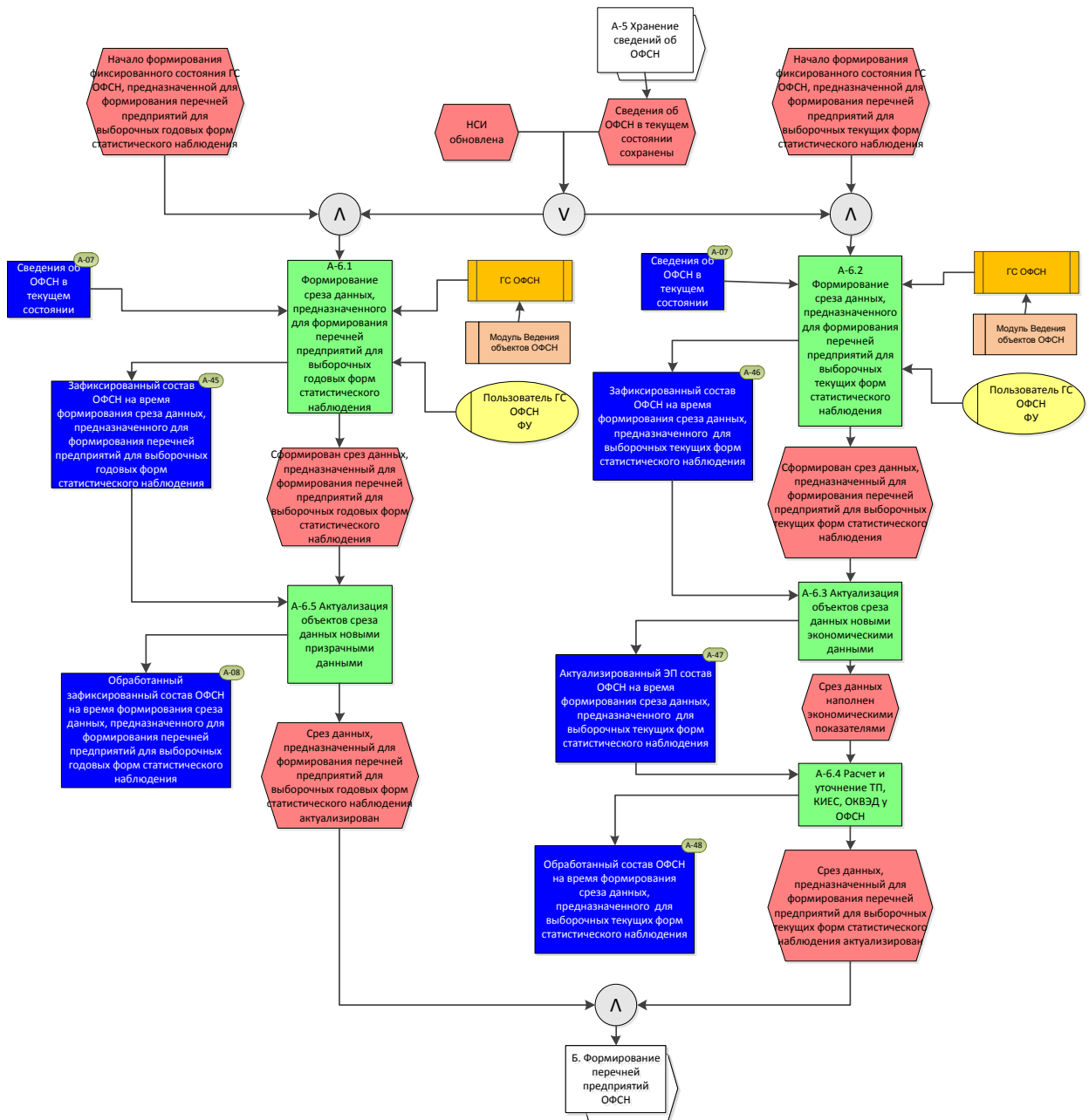

Ине. № подл.	Подпись и дата
Взам. инв. №	Ине. № дубл.
Подпись и дата	Подпись и дата
Ине. № подл.	Подпись и дата

Изм.	Лист	№ докум	Подпись	Дата

А-7 Формирование групп предприятий ОФСН

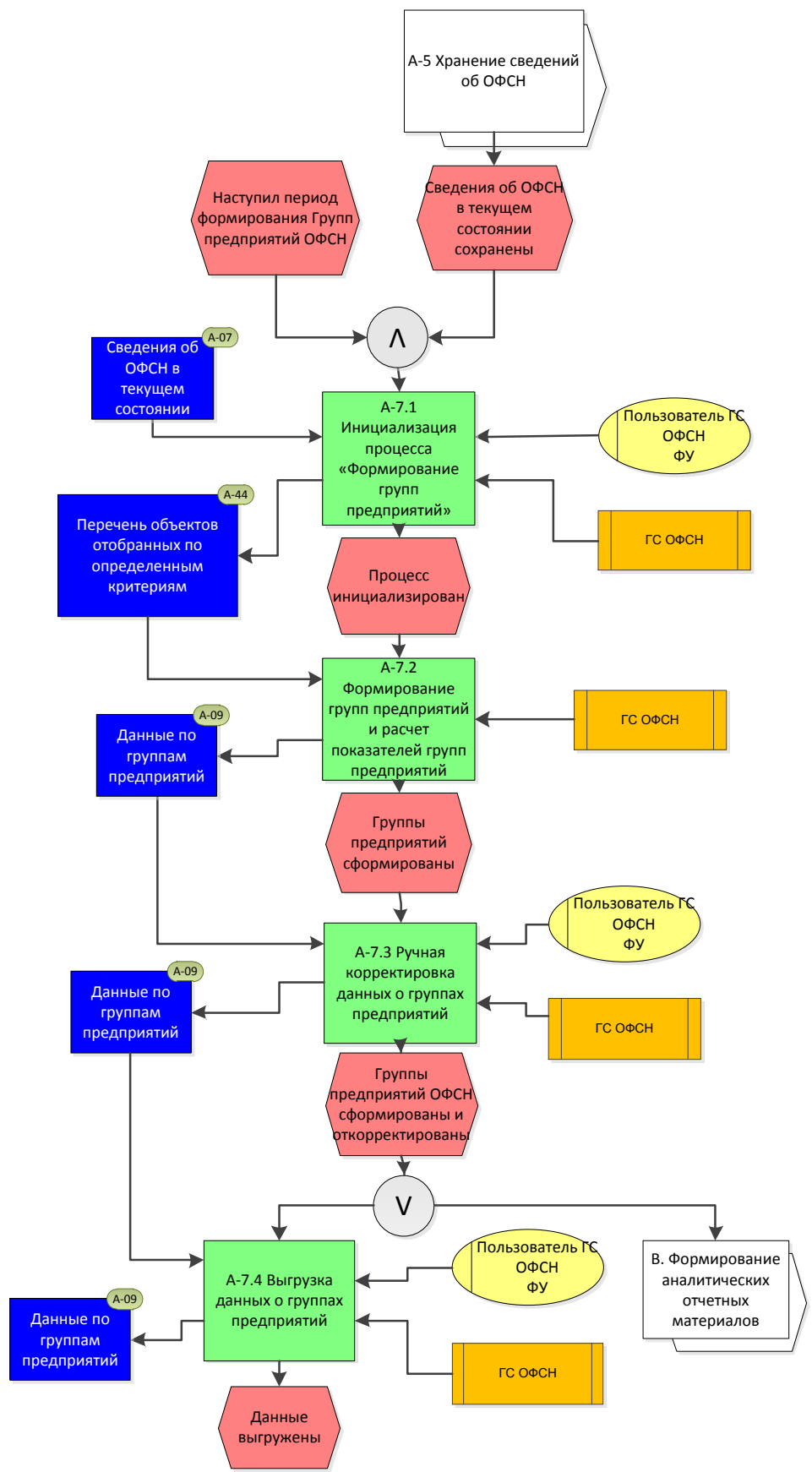

Ине. № подл.	Подпись и дата				АС ГС ОФСН Пояснительная записка к технорабочему проекту. Том 2					Лист						
	Ине. № дубл.									100						
	Взам. инв. №															
Ине. № подл.	Подпись и дата															
Изм.					Лист											
№ докум					Подпись											
Дата																

А-8 Формирование данных о демографии предприятий ГС ОФСН

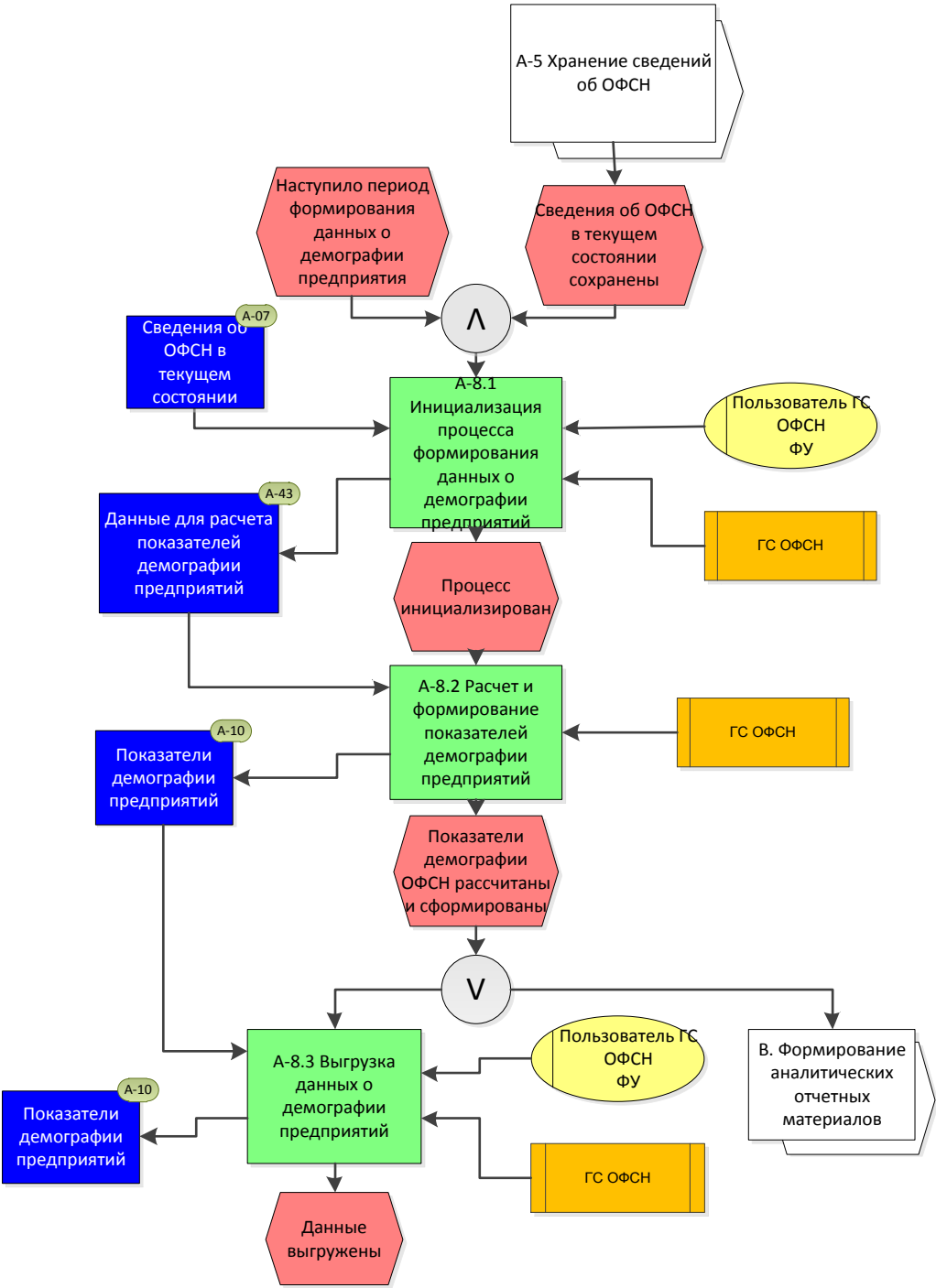

Ине. № подл.	Подпись и дата
Взам. инв. №	Ине. № дубл.
Подпись и дата	Ине. № подл.

Б. Формирование перечней предприятий



Б-2 Формирование перечней предприятий для выборочных наблюдений

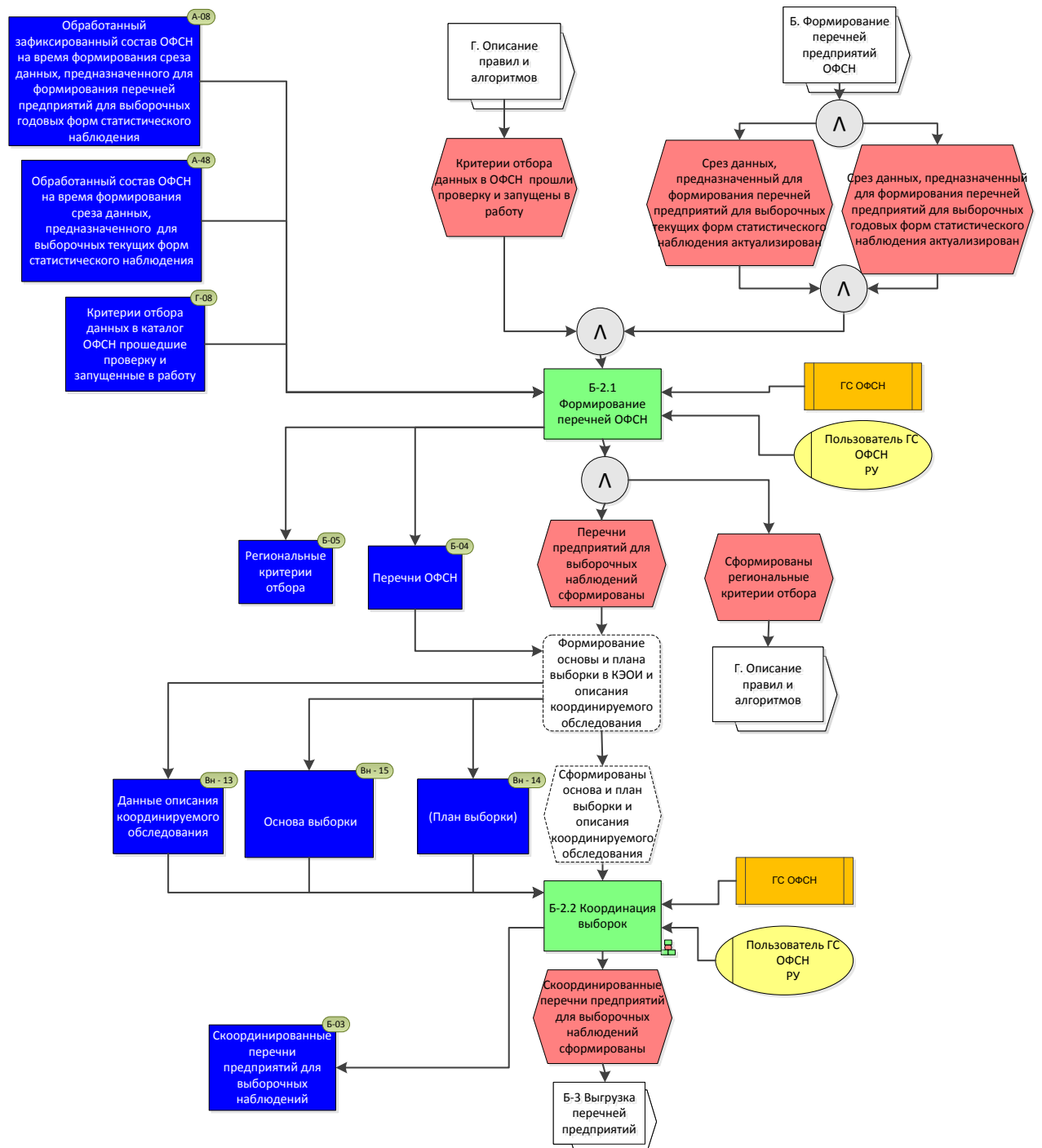

Инв. № подл.	Подпись и дата	Взам. инв. №	Инв. № дубл.	Подпись и дата

Б-2.2 Координация выборки

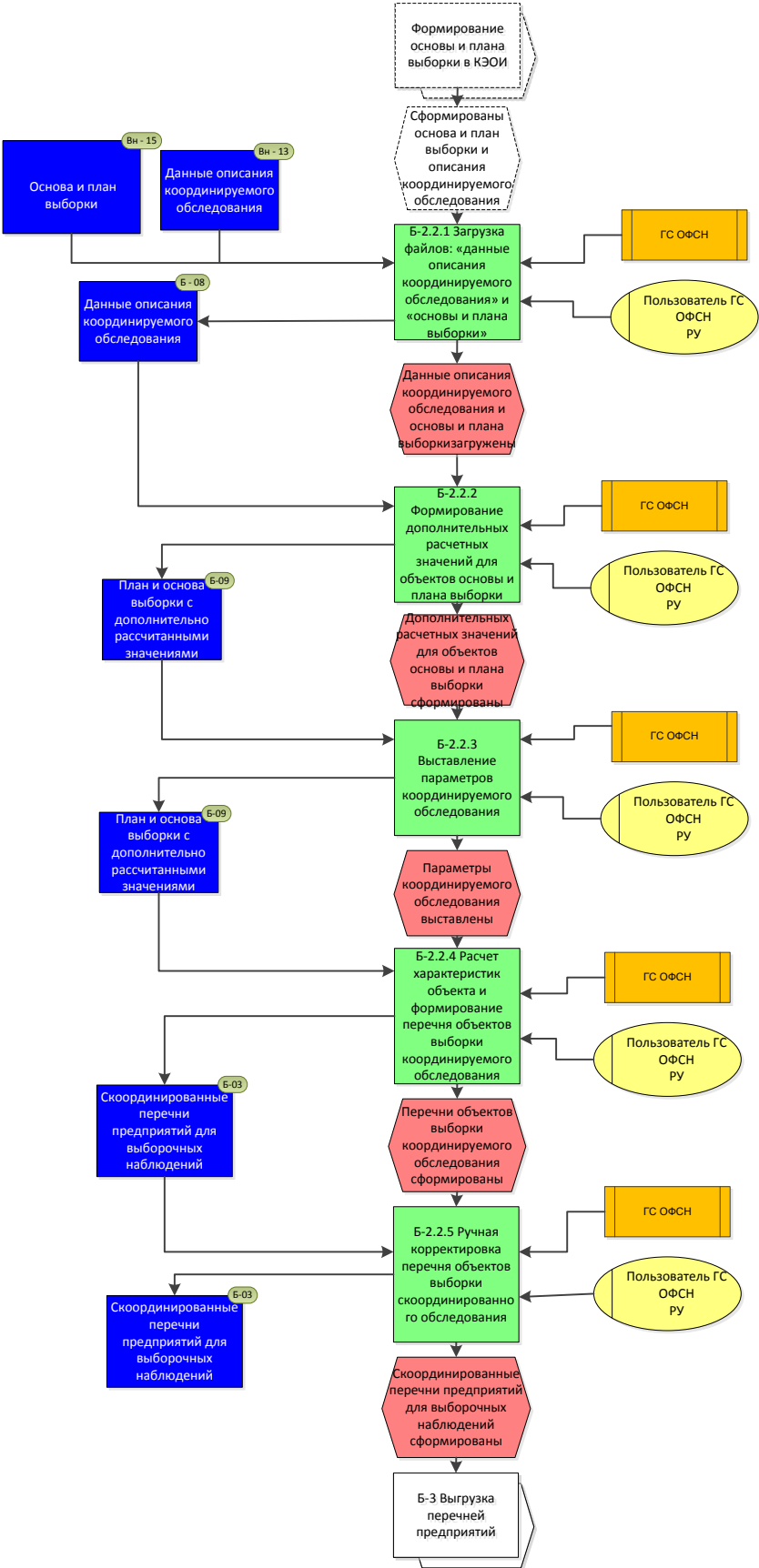

Ине. № подл.	Подпись и дата
Взам. инв. №	Ине. № дубл.
Подпись и дата	Подпись и дата

Инв. № подл.	Подп. и дата	Взам. инв.	Инв. №	Подп. и дата

Изм.	
Лист	
№ докум.	
Подп.	
Дата	

ПРИЛОЖЕНИЕ 24

В Формирование аналитических отчетных материалов

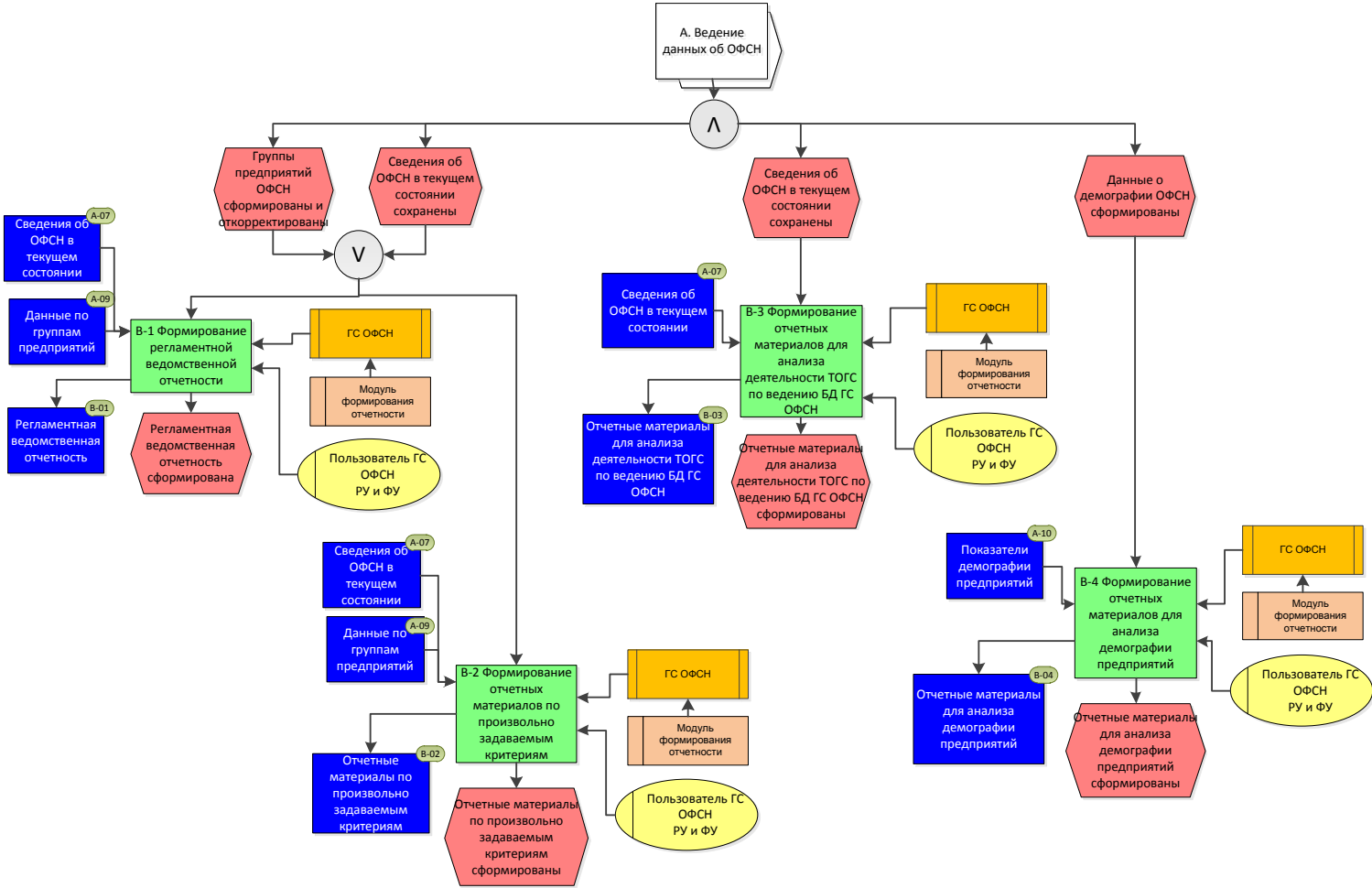

Пояснительная записка к техническому проекту. Том 2

Г Описание правил и алгоритмов



Инв. № подл.	Подпись и дата	Взам. инв. №	Инв. № дубл.	Подпись и дата

Верхний уровень информационного взаимодействия

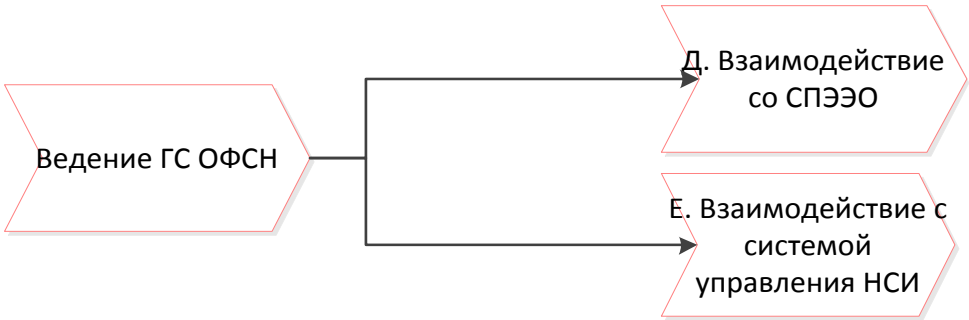

Ине. № подл.	Подпись и дата	Взам. инв. №	Ине. № дубл.	Подпись и дата

					АС ГС ОФСН Пояснительная записка к технорабочему проекту. Том 2	Лист 107
Изм.	Лист	№ докум	Подпись	Дата		

					<p style="text-align: center;">АС ГС ОФСН</p> <p style="text-align: center;">Пояснительная записка к техникобюджетному проекту. Том 2</p>	Лист
						108
Изм.	Лист	№ докум.	Подп.	Дата		

Пояснительная записка к технорабочему проекту. Том 2

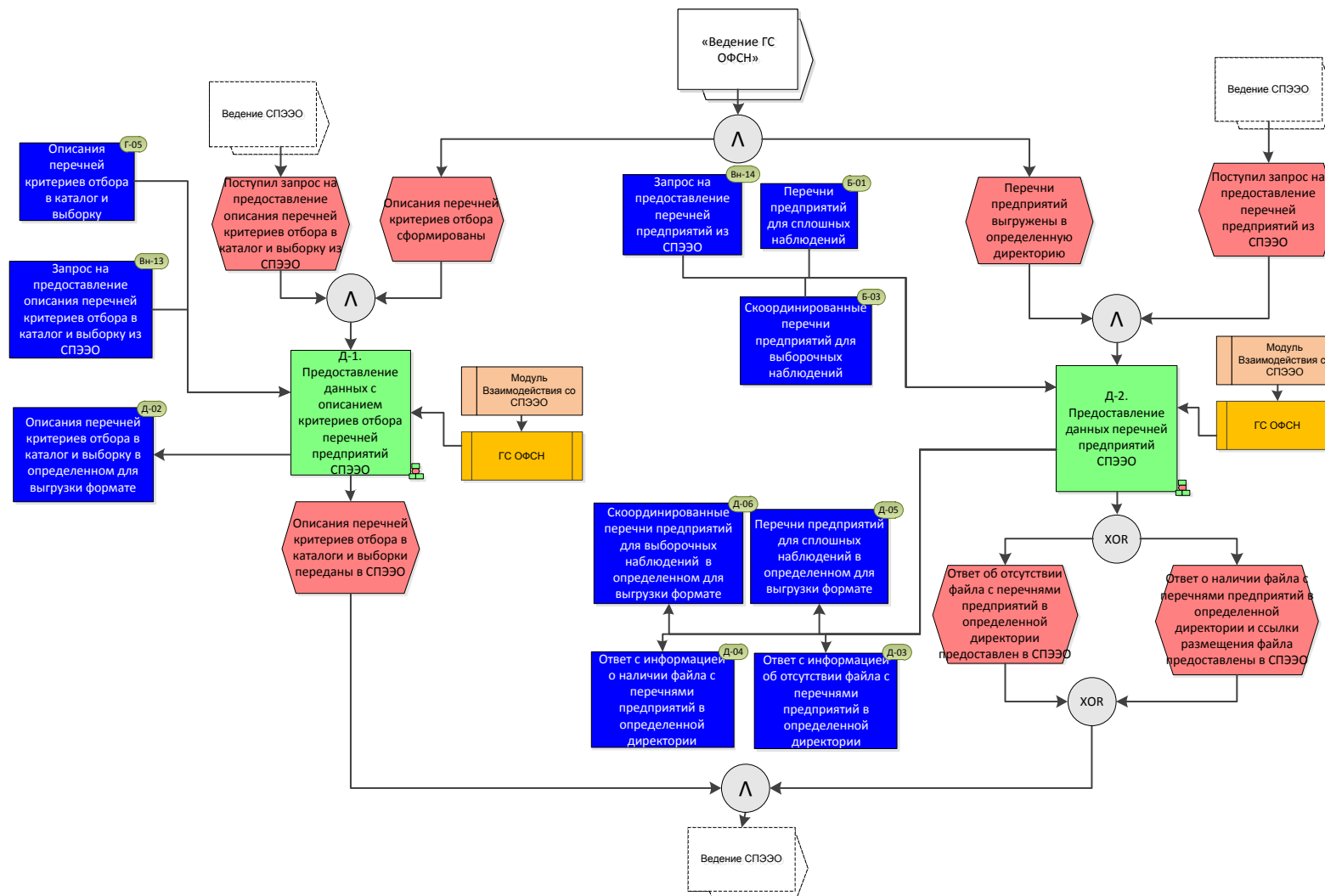

ПРИЛОЖЕНИЕ 28

Д-1. Предоставление данных с описанием критериев отбора
перечней предприятий СПЭЭО

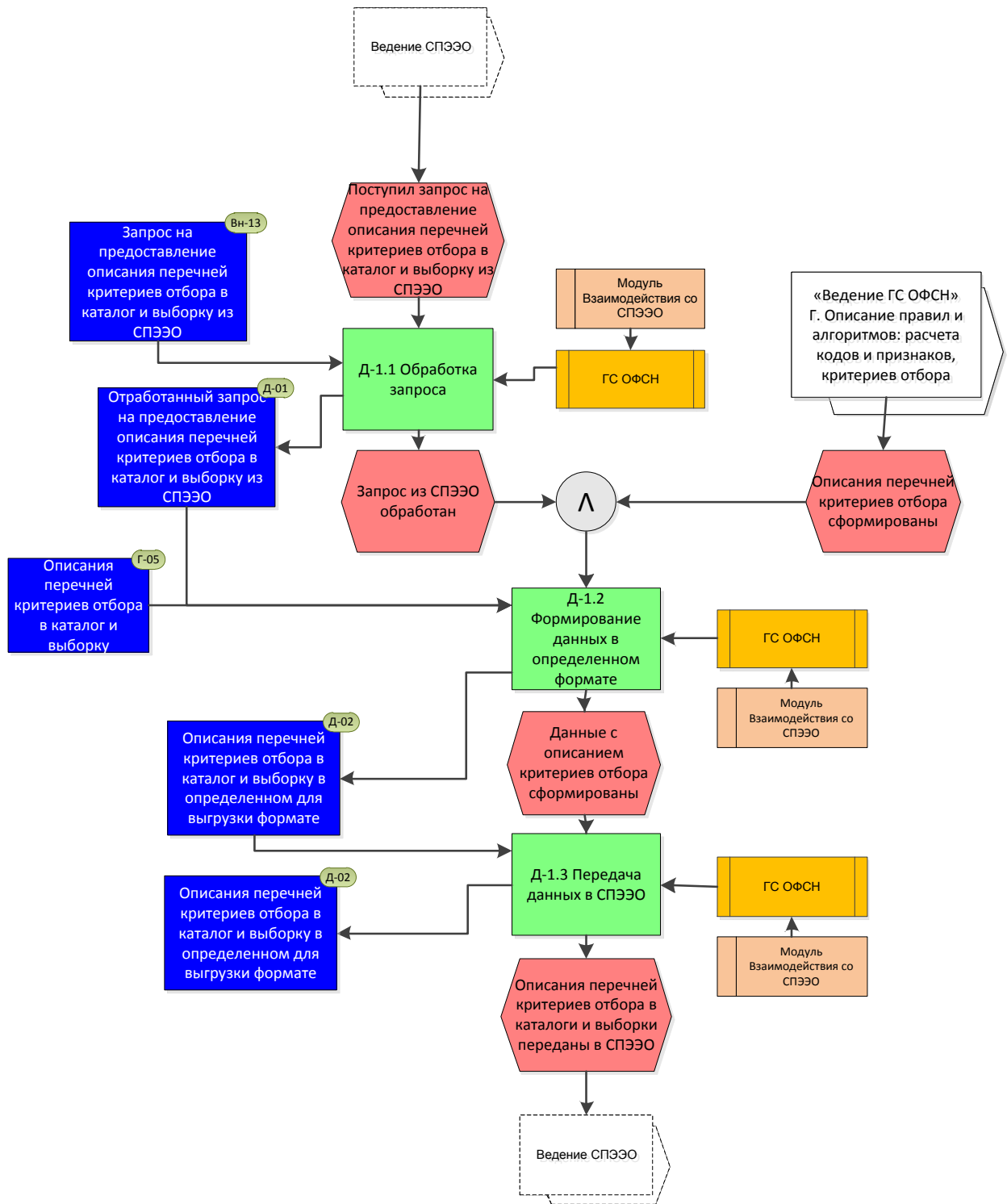

Ине. № дубл.	Подпись и дата
Взам. инв. №	
Ине. № подл.	

Изм.	Лист	№ докум	Подпись	Дата

данных







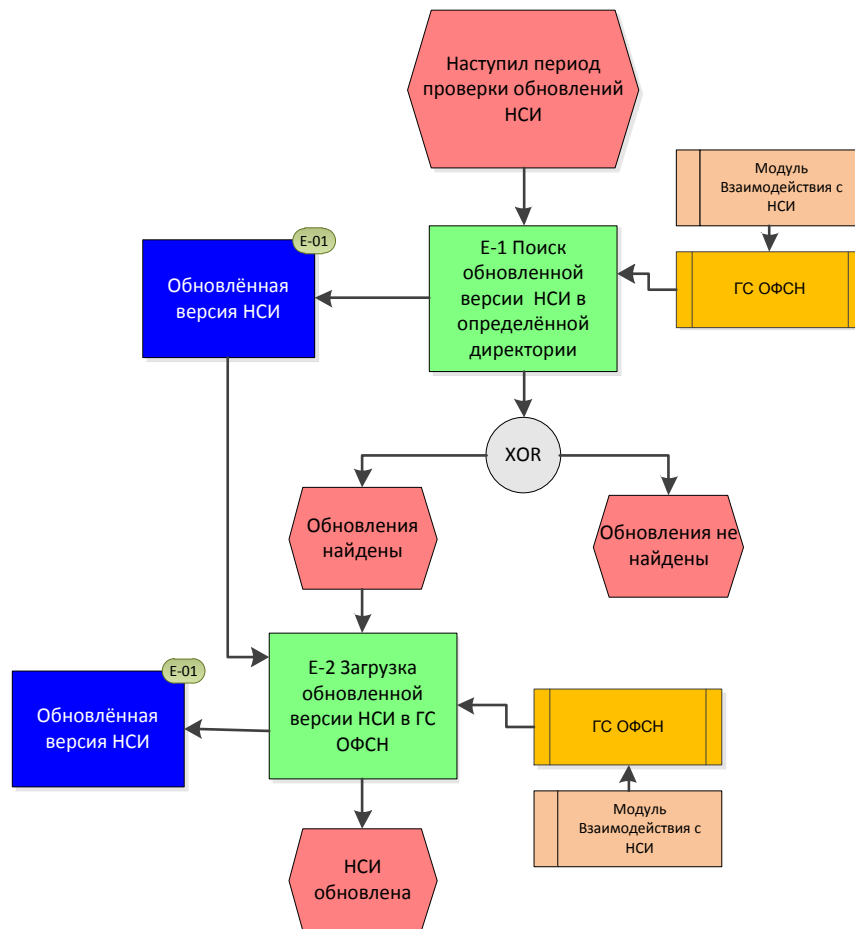





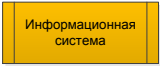
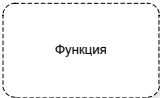

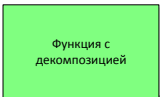
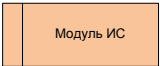
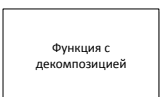
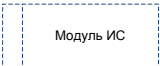
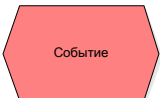

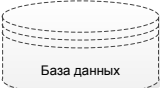
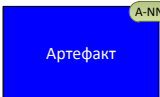
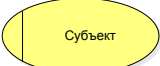

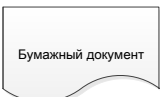
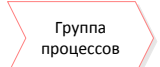
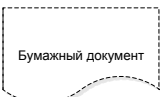
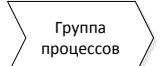
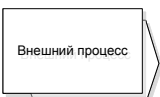
ПРИЛОЖЕНИЕ 30

Е. Взаимодействие с НСИ











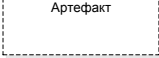
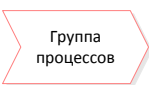
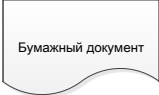
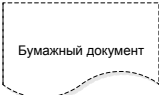
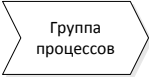

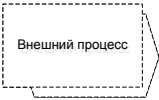
Инв. № подл.	Подпись и дата				Инв. № дубл.	Подпись и дата								
Взам. инв. №	Инв. № дубл.				Инв. № инв.	Инв. № дубл.								

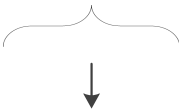
Легенда

	Функция		Информационная система
	Внешняя функция (за рамками проекта)		Внешняя информационная система (за рамками проекта)
	Функция с декомпозицией		Модуль информационной системы
	Внешняя функция с декомпозицией (за рамками проекта)		Модуль внешней информационной системы (за рамками проекта)
	Событие		База данных
	Внешнее событие (за рамками проекта)		Внешняя база данных (за рамками проекта)
	Артефакт, используемый в системе		Субъект (подразделение, сотрудник, роль)
	Артефакт, используемый во внешней функции		Внешний субъект (подразделение, сотрудник, роль) (за рамками проекта)
	Бумажный документ		Группа процессов
	Внешний бумажный документ (за рамками проекта)		Внешняя группа процессов (за рамками проекта)
	Внешний процесс (по отношению к текущей диаграмме)		Условная группировка
	Внешний процесс (за рамками проекта)		Заголовок условной группировки
	Логическое ИЛИ		Текст
	Логическое исключающее ИЛИ		Объединяющая скобка (используется в диаграмме групп процессов)
	Логическое И		Коннектор

Общие правила:
1. Диаграмма должна содержать название диаграммы в верхнем левом углу листа
2. Рекомендуется формировать модели, содержащие не более 9 функций (лучше – 5-7).
3. Функции должны быть идентифицированы, формат идентификатора: A-N.N.N, где A – идентификатор группы процесса, N.N.N - порядковый номер
4. Артефакты должны быть идентифицированы, формат идентификатора: A-NN, где A – идентификатор группы процесса, в которой возникает артефакт, NN - порядковый номер

Ине. № подл.	Подпись и дата	Ине. № дубл.	Взам. инв. №	Подпись и дата		Артефакт, используемый во внешней функции		Группа процессов
						Бумажный документ		
						Внешний бумажный документ (за рамками проекта)		Внешняя группа процессов (за рамками проекта)
						Внешний процесс (по отношению к текущей диаграмме)		Условная группировка
						Внешний процесс (за рамками проекта)		Заголовок условной группировки
Ине. № подл.	Подпись и дата	Ине. № дубл.	Взам. инв. №	Подпись и дата		Логическое ИЛИ		Текст
						Логическое исключающее ИЛИ		Объединяющая скобка (используется в диаграмме групп процессов)
						Логическое И		Коннектор
<p>Общие правила:</p> <p>1. Диаграмма должна содержать название диаграммы в верхнем левом углу листа</p> <p>2. Рекомендуется формировать модели, содержащие не более 9 функций (лучше – 5-7).</p> <p>3. Функции должны быть идентифицированы, формат идентификатора: A-N.N.N, где А – идентификатор группы процесса, N.N.N - порядковый номер</p> <p>4. Артефакты должны быть идентифицированы, формат идентификатора: A-NN, где А – идентификатор группы процесса, в которой возникает артефакт, NN - порядковый номер</p>								
Изм.	Лист	№ докум	Подпись	Дата	АС ГС ОФСН			Лист
					Пояснительная записка к технорабочему проекту. Том 2			112

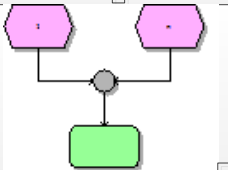
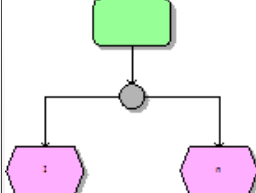
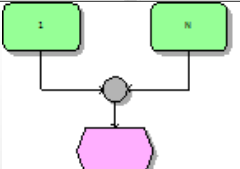
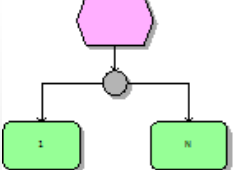
Правило 3. Применение логических операторов			
Типы ветвления и соединения процесса на модели ЕРС			
	 (И)	 (Исключающее ИЛИ)	 (или)
	Функция выполняется, если наступили все события	Функция выполняется, только когда одно из событий наступает	Функция выполняется, если хотя бы одно из событий наступает
	После выполнения функции наступают все события	После выполнения функции наступает ровно одно из событий	После выполнения функции наступает хотя бы одно из событий
	Событие наступает, когда выполнены все функции	Не разрешено	Не разрешено
	При наступлении события все функции выполняются	Не разрешено, поскольку только в рамках функций может быть принято решение о том, какую ветку процесса выполнять. Событие не может принимать решение	Не разрешено, поскольку только в рамках функций может быть принято решение о том, какую ветку процесса выполнять. Событие не может принимать решение

Правило 9. Применение детализации
<p>Так как при описании рекомендуется формировать модели, которые могут содержать не более 9 функций, то для того, чтобы исключить «нечитабельность» развернутых схем, предусмотрена возможность детализации.</p>

Название	Знак детализации
Символ	
Описание	Объект показывает наличие детализации у объекта к которому он привязан, и соответствует детализации на подпроцесс, процедуру, задачу, функцию, операцию

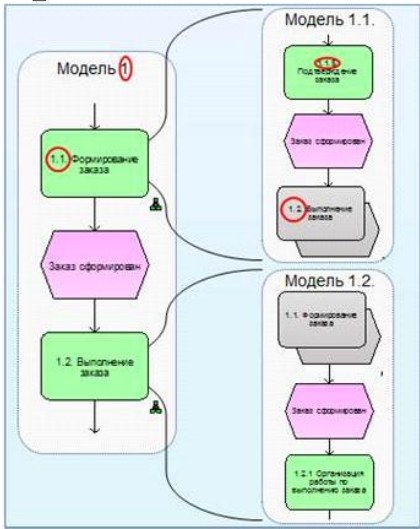

ПРИЛОЖЕНИЕ 32

Регламентные и выходные таблицы

Таблица 23. Количество унитарных предприятий, находящихся в федеральной собственности (по данным государственной регистрации) по видам экономической деятельности (классы ОКВЭД) по состоянию на ____

	Код ОКВЭД	Всего	в % к соответст- ующему периоду прошлого года
А	Б	1	2
Всего			

Примечание: Данные в таблице формируются в разрезе кодов ОКВЭД

Таблица 24. Количество унитарных предприятий, находящихся в федеральной собственности (по данным государственной регистрации) по федеральным органам власти по состоянию на ____

	Код ОКОГУ	Всего	в % к соответст- ующему периоду прошлого года
А	Б	1	2
Всего			

Примечание: Данные в таблице формируются в разрезе кодов ОКОГУ

Таблица 25. Количество унитарных предприятий, находящихся в федеральной собственности (по данным государственной регистрации) по субъектам Российской Федерации по состоянию на ____

	Код ОКАТО	Всего	в % к соответст- ующему периоду прошлого года
А	Б	1	2
Всего			

Примечание: Данные в таблице формируются в разрезе субъектов Российской Федерации и федеральных округов

Ине. № дубл.	Подпись и дата
Взам. инв. №	
Ине. № подл.	Подпись и дата

Изм.	Лист	№ докум	Подпись	Дата	АС ГС ОФСН Пояснительная записка к технорабочему проекту. Том 2	Лист 114
------	------	---------	---------	------	--	-------------

Таблица 26. Количество федеральных государственных учреждений, находящихся в федеральной собственности (по данным государственной регистрации) по видам экономической деятельности (классы ОКВЭД) по состоянию на__

	Код ОКВЭД	Всего	в % к соответствующему периоду прошлого года
А	Б	1	2
Всего			

Примечание: Данные в таблице формируются в разрезе кодов ОКВЭД

Таблица 27. Количество федеральных государственных учреждений, находящихся в федеральной собственности (по данным государственной регистрации) по федеральным органам власти по состоянию на__

	Код ОКОГУ	Всего	в % к соответствующему периоду прошлого года
А	Б	1	2
Всего			

Примечание: Данные в таблице формируются в разрезе кодов ОКОГУ

Таблица 28. Количество федеральных государственных учреждений, находящихся в федеральной собственности (по данным государственной регистрации) по организационно-правовым формам по состоянию на__

	Код ОКОПФ	Всего	в % к соответствующему периоду прошлого года
А	Б	1	2
Всего - учреждения, созданные Российской Федерацией			
Федеральные государственные автономные учреждения	75101		
Федеральные государственные бюджетные учреждения	75103		
Федеральные государственные казенные учреждения	75104		

Ине. № подл.	Подпись и дата
Взам. инв. №	Ине. № дубл.
Подпись и дата	

Таблица 29. Количество хозяйствующих субъектов, относящихся к государственной собственности (по данным государственной регистрации) по видам экономической деятельности (классы ОКВЭД) по состоянию на ____

	Код ОКВЭД	Всего						в % к соответст-вующему периоду прошлого года
			федераль-ная соб-ственность	в % к соответст-вующему периоду прошлого года	собствен-ность субъекта Российской Федерации	в % к соответст-вующему периоду прошлого года	Собствен-ность, нахо-дящаяся в совместном ведении Российской Федерации и ее субъектов	в % к соответст-вующему периоду прошлого года
А	Б	1	2	3	4	5	6	7
Всего								

Примечание: Данные в таблице формируются в разрезе кодов ОКВЭД

Ине. № подл.	Подпись и дата	Взам. инв. №	Ине. № дубл.	Подпись и дата

Изм.	Лист	№ докум	Подпись	Дата	АС ГС ОФСН Пояснительная записка к технорабочему проекту. Том 2	Лист
						116

Таблица 30. Количество хозяйствующих субъектов, относящихся к государственной собственности (по данным государственной регистрации) по субъектам Российской Федерации по состоянию на ____

единиц											
	Код ОКАТО	Всего									
			федераль-ная соб-ственность								
			в % к соответст-вующему периоду прошлого года								
			собствен-ность субъекта Российской Федерации								
			в % к соответст-вующему периоду прошлого года								
Собствен-ность, нахо-дящаяся в совместном ведении Российской Федерации и ее субъектов						в % к соответст-вующему периоду прошлого года					
						в % к соответст-вующему периоду прошлого года					
А	Б	1	2	3	4	5	6	7	8		
В целом по Российской Федерации	643										

Примечание: Данные в таблице формируются в разрезе субъектов Российской Федерации и федеральных округов

Таблица 31. Количество хозяйствующих субъектов, относящихся к государственной собственности (по данным государственной регистрации) по организационно-правовым формам по состоянию на ____

единиц									
	Код ОКОПФ	Всего	федераль-ная соб-ственность	в % к соответст-вующему периоду прошлого года	собствен-ность субъекта Российской Федерации	в % к соответст-вующему периоду прошлого года	Собствен-ность, нахо-дящаяся в совместном ведении Российской Федерации и ее субъектов	в % к соответст-вующему периоду прошлого года	в % к соответст-вующему периоду прошлого года
			2	3	4	5	6	7	8
А	Б	1							
ВСЕГО									
Саморегулируемые организации	20619								

Примечание: Данные в таблице формируются в разрезе кодов ОКОПФ

Таблица 32. Количество акционерных обществ, акции которых находятся в федеральной собственности, (по данным государственной регистрации) по видам экономической деятельности (классы ОКВЭД) по состоянию на ____

единиц						
	Код ОКВЭД	Всего	из них по размеру пакета акций, находя-щихся в федеральной собственности			
			акционе-рные обществ а с долей акций, находящ ихся в федерал ь-ной собст-венност и, свыше 25% и до 50%	акционе-рные обществ а с долей акций, находящ ихся в феде-ральной соб-ственнос ти, свыше 50%	акционерны е общ-ества, в отно-шении которых Российская Феде-рация обладает специальны м пра-вом на участие в управлении («золотая акция»)	
А	Б	1	2	3	4	
Всего						

Примечание: Данные в таблице формируются в разрезе кодов ОКВЭД

Таблица 33. Количество акционерных обществ, акции которых находятся в федеральной собственности, (по данным государственной регистрации) по субъектам Российской Федерации по состоянию на__

	единиц				
	Код ОКАТО	Всего	из них по размеру пакета акций, находя- щихся в федеральной собственности		
			акционерные общества с долей акций, находящихся в федераль- ной собст- венности, свыше 25% и до 50%	акционерные общества с долей акций, находящих- ся в феде- ральной соб- ственности, свыше 50%	акционерные общества, в отно-шении которых Российская Феде-рация обладает специальным пра-вом на участие в управлении («золотая акция»)
А	Б	1	2	3	4
В целом по Российской Федерации	643				
Центральный федеральный округ	030				

Примечание: Данные в таблице формируются в разрезе субъектов Российской Федерации и и федеральных округов

Ине. № подл.	Подпись и дата	Взам. инв. №	Инв. № дубл.	Подпись и дата						
Изм.	Лист	№ докум	Подпись	Дата	<div> <div>АС ГС ОФСН</div> <div>Пояснительная записка к технорабочему проекту. Том 2</div> </div>					Лист
										119

Таблица 34. Количество индивидуальных предпринимателей в разрезе ОКВЭД-2007 на ____

Наименование	Код ОКВЭД	Всего
А	Б	1
ВСЕГО		
Производство телевизионной и радиопередающей аппаратуры, аппаратуры электросвязи	32.2	

Примечание: Данные в таблице формируются в разрезе кодов ОКВЭД

Таблица 35. Количество индивидуальных предпринимателей и глав крестьянских (фермерских) хозяйств по субъектам Российской Федерации на ____

Наименование	Код ОКАТО	Организационно-правовые формы для коммерческой деятельности граждан (ОКОПФ=50100)		
		Всего	Главы крестьянских (фермерских) хозяйств	Индивидуальные предприниматели
		гр.2+гр.3	ОКОПФ=50101	ОКОПФ=50102
А	Б	1	2	3
В целом по Российской Федерации	643			

Примечание: Данные в таблице формируются в разрезе субъектов Российской Федерации и федеральных округов

Ине. № подл.	Подпись и дата
Взам. инв. №	Ине. № дубл.
Подпись и дата	Подпись и дата
Ине. № подл.	Ине. № дубл.

Таблица 36. Количественные данные по типу граждан (физических лиц) (ОКОПФ 5 00 00) по субъектам Российской Федерации на ____ *

	Код ОКА ТО	Всего гр.2+г р.5	Организационно-правовые формы для коммерческой деятельности граждан ОКОПФ 5 01 00			Организационно-правовые формы для деятельности граждан, не отнесенной к предпринимательству ОКОПФ 5 02 00		
			всего гр.3+г р.4	Главы крестья н-ских (фер- мерских) хозяйст в ОКОП Ф 5 01 01	Индивиду альные предприни матели ОКОПФ 5 01 02	всего гр.6+г р.7	Адвока ты, учреди вшие адвока тский кабине т ОКОП Ф 5 02 01	Нотариу сы, занимаю щиеся частной практик ой ОКОПФ 5 02 02
А	Б	1	2	3	4	5	6	7
В целом по Российской Федерации	643							

* включая объекты, не имеющие ОГРНИП

Примечание: Данные в таблице формируются в разрезе субъектов Российской Федерации и федеральных округов

Ине. № подл.	Подпись и дата	Взам. инв. №	Ине. № дубл.	Подпись и дата					
Изм.	Лист	№ докум	Подпись	Дата	АС ГС ОФСН				Лист
					Пояснительная записка к технорабочему проекту. Том 2				121

Таблица 37. Распределение предприятий (организаций) по субъектам Российской Федерации в разрезе форм собственности на ____

	Код ОКАТО	Всего	в том числе:												
			Российская собственность												
			из них:												
			Государственная собственность			Муниципальная собственность	Собственность общественных и религиозных организаций (объединений)	Частная собственность	Смешанная российская собственность	Собственность российских граждан, постоянно проживающих за границей	Собственность потребительской кооперации	Собственность государственных корпораций	Иностранная собственность	Совместная российская и иностранная собственность	Количество предприятий с ОКФС=0
			Всего	Федеральная собственность	Собственность субъектов Российской Федерации										
А	Б	1	ОКФС=11+12+13	ОКФС=12	ОКФС=13	ОКФС=14	ОКФС=15+50+51+52+53+54	ОКФС=16	ОКФС=17	ОКФС=18	ОКФС=19	ОКФС=61	ОКФС=21+22+23+24+27	ОКФС=31+32+33+34+35	ОКФС=0
В целом по Российской Федерации	643														

Примечание: Данные в таблице формируются в разрезе субъектов Российской Федерации и федеральных округов

Таблица 38. Распределение предприятий (организаций) по субъектам Российской Федерации в разрезе отдельных типов предприятий на__

	Код ОКАТ О	Всего	из них:			
			Приватизированные предприятия Российской Федерации	Организации, учрежденные юридическими лицами или гражданами, или юридическими лицами и гражданами совместно	Хозяйственные общества, образованные из государственных предприятий, добровольных объединений государственных предприятий	Хозяйственные общества и товарищества с участием иностранных юридических лиц (или) физических лиц, а также лиц без гражданства
			ОКОГУ=4210008	ОКОГУ=4210014	ОКОГУ=4210001	ОКОГУ=4210011
А	Б	1	2	3	4	5
В целом по Российской Федерации	643					

Примечание: Данные в таблице формируются в разрезе субъектов Российской Федерации и федеральных округов

Ине. № подл.	Подпись и дата	Взам. инв. №	Ине. № дубл.	Подпись и дата

Изм.	Лист	№ докум	Подпись	Дата	АС ГС ОФСН	Лист
					Пояснительная записка к технорабочему проекту. Том 2	123

Таблица 39. Распределение предприятий (организаций) по видам экономической деятельности (ОКВЭД-2007) и формам собственности на__

																	в том числе:											
																	Российская собственность											
																	из них:											
																	Государственная собственность			Муниципальная собственность	Собственность общественных и религиозных организаций	Частная собственность	Смешанная российская собственность	Собственность российских граждан, постоянно проживающих в России	Собственность потребительской кооперации	Собственность государственных корпораций		
																	Всего	Федеральная собственность	Собственность субъектов Российской Федерации									
А	Б	1	2	3	4	5	6	7	8	9	10	11	12	13	14													
Всего			ОКФС=11+ 12+ 13	ОКФС=12	ОКФС=13	ОКФС=14	ОКФС=15+ 50+ 51+ 52+ 53+ 54	ОКФС=16	ОКФС=17	ОКФС=18	ОКФС=19	ОКФС=61	ОКФС=21+ 22+ 23+ 24+ 27	ОКФС=31+ 32+ 33+ 34+ 35	ОКФС=0													

Примечание: Данные в таблице формируются в разрезе кодов ОКВЭД

Инв. № подл.	Подп. и дата	Взам. инв.	Инв. №	Подп. и дата

Изм.	Лист	№ докум.	Подп.	Дата

Пояснительная записка к техническому проекту. Том 2

Таблица 40. Распределение предприятий (организаций) по видам экономической деятельности (ОКВЭД-2007) в промышленности и формам собственности на__

	Код ОКВЭД	Всего	в том числе:												
			Российская собственность										Иностранная собствен-ность	Совмест-ная россий-ская и иност-ранная собствен-ность	Коли-чество пред-прия-тий с ОКФС=0
			из них:												
			Государственная собственность			Муни-ципаль-ная собст-вен-ность	Собствен-ность обще-ственных и ре-лигиоз-ных орга-низаций (объеди-нений)	Частная собствен-ность	Сме-шанная россий-ская собст-вен-ность	Собст-венность россий-ских граждан, постоя-но прожи-вающих за границей	Собст-вен-ность потре-битель-ской коопе-рации	Собст-вен-ность госу-дарст-венных корпо-раций			
			Всего	Феде-ральная собст-вен-ность	Собст-вен-ность субъек-тов Рос-сийской Феде-рации										
			ОКФС =11+ 12+ 13	ОКФС =12	ОКФС =13	ОКФС =14	ОКФС =15+ 50+ 51+ 52+ 53+ 54	ОКФС =16	ОКФС =17	ОКФС =18	ОКФС =19	ОКФС =61	ОКФС =21+ 22+ 23+ 24+ 27	ОКФС =31+ 32+ 33+ 34+ 35	ОКФС=0
A	Б	1	2	3	4	5	6	7	8	9	10	11	12	13	14
ПРОМЫШЛЕННОСТЬ	С D E														

Примечание: Данные в таблице формируются в разрезе кодов ОКВЭД

Инв. № подл.	Подп. и дата	Взам. инв.	Инв. №	Подп. и дата

Изм.	Лист	№ докум.	Подп.	Дата

Таблица 41. Распределение предприятий (организаций) по видам экономической деятельности (ОКВЭД-2007) и субъектам Российской Федерации на

А	Б	Всего	Сельское хозяйство, охота и лесное хозяйство	в том числе:				Г	в том числе:		Добыча полезных ископаемых	Обрабатывающие производства	Производство и распределение электроэнергии, газа и воды	Строительство	Оптовая розничная торговля, ремонт автотранспортных средств, мотоциклов, бытовых изделий и предметов личного пользования	из него:		
				Сельское хозяйство, охота и лесное хозяйство в этих областях	из него: Охота и разведение диких животных, включая предоставление услуг в этих областях	Лесное хозяйство, лесозаготовки и предоставление услуг в этой области	из него: Лесозаготовки		Рыболовство	Рыбоводство						Торговля автотранспортными средствами и мотоциклами, их техническое обслуживание и ремонт	Оптовая торговля, включая торговлю через агентов, кроме торговли автотранспортными средствами и мотоциклами	Розничная торговля, кроме торговли автотранспортными средствами и мотоциклами, ремонт бытовых изделий и предметов личного пользования
				1	1.5	2	2.01.1		5.01	5.02						0	1	2
В целом по Российской Федерации		1	2	3	4	5	6	7	8	9	10	11	12	13	14	15	16	17

Инв № подл	Подп. и дата	Взам. инв.	Инв. №	Подп. и дата

Изм.	Лист	№ докум.	Подп.	Дата

АСГС ОФСН
Пояснительная записка к техническому проекту. Том 2

Продолжение таблицы:

Гости-нищи и рестораны	Тран-спорт и связь	в том числе: Связь	Финан-совая дея-тель-ность	Операции с недви-жимым имуще-ством, аренда и предос-тавление услуг	Госу-дарствен-ное управле-ние и обеспе-чение военной безо-пасности; социальное обеспечение	Образо-вание	Здраво-охра-не-ние и предо-ставле-ние со-циаль-ных услуг	Предо-ставле-ние прочих комму-нальных услуг	Дея-тель-ность домаш-них хозяйств	Дея-тель-ность экстерри-ториаль-ных органи-заций
H	I	64	J	K	L	M	N	O	P	Q
18	19	20	21	22	23	24	25	26	27	28

Примечание: Данные в таблице формируются в разрезе субъектов Российской Федерации и федеральных округов

Таблица 42. Количество предприятий, осуществляющих свою деятельность в промышленности (разделы ОКВЭД-2007 С+D+E), по субъектам Российской Федерации на

Наименование	Код ОКАТО	Всего предприятий
А	Б	1
В целом по Российской Федерации	643	
Центральный федеральный округ	030	

Примечание: Данные в таблице формируются в разрезе субъектов Российской Федерации и федеральных округов

Таблица 43. Распределение акционерных обществ и товариществ по формам собственности на

	Код ОКОПФ	Количество объектов	из них:									
			Государственная собственность	Муниципальная собственность	Собственность общественных и религиозных	Частная собственность	Смешанная российская собственность без иностранной	Собственность российских граждан, постоянно проживающих в России	Собственность потребительской кооперации	Собственность государственных корпораций	Иностранная собственность	Совместная российская и иностранная собственность
1	2	3	ОКФС=11-13	ОКФС=14	ОКФС=50-54	ОКФС=16	ОКФС=17	ОКФС=18	ОКФС=19	ОКФС=61	ОКФС=21-24, 27	ОКФС=31-35
Всего хозяйственные товарищества и общества	1 10 51+1 22 47+ 1 22 67+ 1 10 64+ + 1 23 00											
в том числе:												
Общества с ограниченной ответственностью	1 23 00											

Примечание: Данные в таблице формируются в разрезе кодов ОКОПФ

Инв. № подл.	Подп. и дата	Взам. инв.	Инв. №	Подп. и дата

Изм.	
Лист	
№ докум.	
Подп.	
Дата	

Таблица 44. Распределение предприятий и организаций по субъектам Российской Федерации и организационно-правовым формам на__

	Код ОКАТО	Всего юридически х лиц гр.2+гр.21+ +гр.75+ гр.84+гр.87+ гр.97	Организационно-правовые формы юридических лиц, являющихся коммерческими корпоративными организациями ОКОПФ 1 00 00 гр.3+гр.6+гр.11+гр.12+гр.19+ +гр.20	Хозяйственные товарищества ОКОПФ 1 10 00		
				всего гр.4+гр.5	Полные товарище ства ОКОПФ 1 10 51	Товарищества на вере (коммандитные товарищества) ОКОПФ 1 10 64
А	Б	1	2	3	4	5

Примечание: Данные в таблице формируются в разрезе субъектов Российской Федерации и федеральных округов

Таблица 45. Распределение предприятий и организаций по видам экономической деятельности и организационно-правовым формам на__

	Код ОКВЭД	Всего юридически х лиц гр.2+гр.21+ +гр.75+ гр.84+гр.87+ гр.97	Организационно-правовые формы юридических лиц, являющихся коммерческими корпоративными организациями ОКОПФ 1 00 00 гр.3+гр.6+гр.11+гр.12+гр.19+ +гр.20	Хозяйственные товарищества ОКОПФ 1 10 00		
				всего гр.4+гр.5	Полные товарище ства ОКОПФ 1 10 51	Товарищества на вере (коммандитные товарищества) ОКОПФ 1 10 64
А	Б	1	2	3	4	5
Всего						

Примечание: Данные в таблице формируются в разрезе кодов ОКВЭД

Инв. № подл.	Подп. и дата	Взам. инв.	Инв. №	Подп. и дата

Изм.	Лист	№ докум.	Подп.	Дата

Пояснительная записка к техническому проекту. Том 2

Таблица 46. Количество унитарных предприятий по субъектам Российской Федерации и формам собственности на_____

	Код ОКATO	Всего унитар-ных пред-приятий	в том числе:			
			Государственная собственность			Муници-пальная собствен-ность
			Всего	Феде-ральная собст-вен-ность	Собствен-ность субъектов Россий-ской Феде-рации	
		ОКОПФ = 6 51 41+ 6 51 42+ 6 51 43+ 6 52 41+ 6 52 42+ 6 52 43	ОКОПФ = 6 51 41+ 6 51 42+ 6 52 41+ 6 52 42 ОКФС=11+ 12+ 13	ОКОПФ = 6 51 41+ 6 52 41 ОКФС=12	ОКОПФ = 6 51 42+ 6 52 42 ОКФС=13	ОКОПФ = 6 51 43+ 6 52 43 ОКФС=14
А	Б	1	2	3	4	5
В целом по Российской Федерации, по федеральным округам, по субъектам Российской Федерации						

Примечание: Данные в таблице формируются в разрезе субъектов Российской Федерации и федеральных округов

Инв. № подл.	Подп. и дата	Взам. инв.	Инв. №	Подп. и дата

Изм.	
Лист	
№ докум.	
Подп.	
Дата	

Пояснительная записка к техническому проекту. Том 2

Таблица 47. Распределение государственных и муниципальных учреждений по организационно-правовым формам и субъектам Российской Федерации

	Код ОКАТО	Всего учрежде ний	из них									
			Государственные учреждения					Муниципальные учреждения				
			Всего	из них			частные	Всего	из них			
				казенны е	бюджетн ые	автономн ые			казенные	бюджетн ые	автономн ые	частные
		7 51 01, 7 51 03, 7 51 04, 7 52 01, 7 52 03, 7 52 04, 7 53 00, 7 54 01, 7 54 03, 7 54 04, 7 55 00, 7 55 02, 7 55 05	гр3+4+5+6	ОКОПФ = 7 51 04, 7 52 04	ОКОПФ= 7 51 03, 7 52 03	ОКОПФ= 7 51 01, 7 52 01	ОКФС=1 1-13, ОКОПФ= 7 55 00	гр 8+9+10+11	ОКОПФ= 7 54 04	ОКОПФ= 7 54 03	ОКОПФ=7 54 01	ОКФС=1 4, ОКОПФ = 7 55 00
А	Б	1	2	3	4	5	6	7	8	9	10	11
В целом по Российской Федерации, по федеральным округам, по субъектам Российской Федерации												

Примечание: Данные в таблице формируются в разрезе субъектов Российской Федерации и федеральных округов

Таблица 48. Количество юридических лиц по типу предприятия по субъектам Российской Федерации за ____ год

Наименование	Код ОКАТО	Всего	Количество объектов						
			Коммерческие предприятия, неотносящиеся к субъектам малого и среднего предпринимательства	Субъекты малого и среднего предпринимательства			Коммерческие предприятия, тип которых не определен	Некоммерческие организации	Предприятия, применяющие упрощенную систему налогообложения
				Средние предприятия	Малые предприятия	Микропредприятия			
А	Б	1	(ТП=2)	(ТП=3)	(ТП=1)	(ТП=4)	(ТП=8)	(ТП=9)	8
В целом по Российской Федерации	643								

Примечание: Данные в таблице формируются в разрезе субъектов Российской Федерации и федеральных округов

Таблица 49. Количество юридических лиц по типу предприятия по видам экономической деятельности за ____ год

Наименование	Код ОКВЭД 2007	Всего	Количество объектов						
			Коммерческие предприятия, неотносящиеся к субъектам малого и среднего предпринимательства	Субъекты малого и среднего предпринимательства			Коммерческие предприятия, тип которых не определен	Некоммерческие организации	Предприятия, применяющие упрощенную систему налогообложения
				Средние предприятия	Малые предприятия	Микропредприятия			
А	Б	1	(ТП=2)	(ТП=3)	(ТП=1)	(ТП=4)	(ТП=8)	(ТП=9)	8
ВСЕГО									

Примечание: Данные в таблице формируются в разрезе кодов ОКВЭД

Име. № подл.	Подпись и дата
Взам. инв. №	Име. № дубл.
Подпись и дата	Подпись и дата

Таблица 50. Количество юридических лиц по типу предприятия в разрезе форм собственности за ____ год

Наименование	Код ОКФС	Всего	Количество объектов						
			Коммерческие предприятия, неотносящиеся к субъектам малого и среднего предпринимательства	Субъекты малого и среднего предпринимательства			Коммерческие предприятия, тип которых не определен	Некоммерческие организации	Предприятия, применяющие упрощенную систему налогообложения
				Средние предприятия	Малые предприятия	Микропредприятия			
			(ТП=2)	(ТП=3)	(ТП=1)	(ТП=4)	(ТП=8)	(ТП=9)	
А	Б	1	2	3	4	5	6	7	8
ВСЕГО									
РОССИЙСКАЯ СОБСТВЕННОСТЬ	10								

Примечание: Данные в таблице формируются в разрезе кодов ОКФС

[illegible]

Таблица 51. Количество юридических лиц по типу предприятия в разрезе организационно-правовых форм за ____ год

Наименование	Код ОКО ПФ	Все го	Количество объектов						
			Коммерчес кие предприят ия, неотносящ иеся к субъектам малого и сред-него предпри нимательс тва	Субъекты малого и среднего предпринимательства			Комме р- ческие пред- прият ия, тип кото рых не опреде лен	Неко м- мер- чески е орган и- заци и	Предпри я-тия, приме- няющие упрощен ную систему налого- обложен ия
				Сред ние пред- прият ия	Малы е пред- прият ия	Микр о- пред- прият ия			
А	Б	1	2	3	4	5	6	7	8
ВСЕГО									
ОРГАНИЗАЦИ ОННО- ПРАВОВЫЕ ФОРМЫ ЮРИДИЧЕСКИ Х ЛИЦ, ЯВЛЯЮЩИХС Я КОММЕРЧЕСК ИМИ ОРГАНИЗАЦИЯ МИ	10000								

Примечание: Данные в таблице формируются в разрезе кодов ОКОПФ

Ине. № подл.	Подпись и дата	Взам. инв. №	Ине. № дубл.	Подпись и дата					
Изм.	Лист	№ докум	Подпись	Дата	АС ГС ОФСН Пояснительная записка к технорабочему проекту. Том 2				
					Лист 134				

Инв. № подл.	Подп. и дата	Взам. инв.	Инв. №	Подп. и дата
Изм.	Лист	№ докум.	Подг.	Дата
<p style="text-align: center;">АСТС ОФСН Пояснительная записка к техническому проекту. Том 2</p>				
Лист	135			

Таблица 52. Информация о заполнении в ГС реквизита "государственный регистрационный номер" за ____ год

Код ОКATO		Количество объектов в территориальном разделе ГС				Количество объектов с заполненным реквизитом "признак наличия лицензии" в сфере деятельности:		Количество объектов с заполненным реквизитом "признак наличия лицензии" в сфере деятельности:					
A	B												
		Всего объектов с заполненным реквизитом		морского транспорта (001)		речного транспорта (002)		автомобильного транспорта (003)		здравоохранения (004)		образования (005)	
		юридических лиц		юридических лиц		юридических лиц		юридических лиц		юридических лиц		юридических лиц	
		филиалов		филиалов		филиалов		филиалов		филиалов		филиалов	
4													
5													
6													
7													
8													
9													
10													
11													
12													
13													
14													
15													
16													
17													
18													
19													
20													
21													

Примечание: Данные в таблице формируются в разрезе с

Таблица 52. Информация о заполнении в ГС реквизита "признак наличия лицензии" в разрезе федеральных округов за год

А	Код ОКАТО																			
В	Количество объектов в территори-альном разделе ГС																			
3	Количество объектов с заполненным реквизитом "признак наличия лицензии" в сфере деятельности:																			
4	юридических лиц	Всего объектов с заполненным реквизитом																		
5	филиа-лов	морского транспорта (001)																		
6	юридических лиц	речного транспорта (002)																		
7	филиа-лов	автомобильного транспорта (003)																		
8	юридических лиц	здравooхранения (004)																		
9	филиа-лов	образования (005)																		
10	юриди-ческих лиц	культуры (006)																		
11	филиа-лов	связи (007)																		
12	юридических лиц	страховой дея-тельности (008)																		
13	филиа-лов	алкоголя (009)																		
14	юриди-ческих лиц	приостановления алкоголя (010)																		
15	филиа-лов	прочие виды деятельности (011)																		
16	юридических лиц	финансовой дея-тельности (012)																		
17	филиа-лов	НПФ (013)																		
18	юридических лиц	Акционерного инвестиционного фонда (014)																		
19	филиа-лов	Страховой компании (015)																		
20	юриди-ческих лиц	осуществление прочего финансового посредничества в целом (дилерская лицензия) (016)																		
21	филиа-лов	вспомогательной деятельности в сфере финансового посредничества и страхования - в целом (017)																		
22	юридических лиц	наличие декларации о розничной продаже алкогольной продукции (018)																		
23	филиа-лов																			
24	юридических лиц																			
25	филиа-лов																			
26	юриди-ческих лиц																			
27	филиа-лов																			
28	юридических лиц																			
29	филиа-лов																			
30	юридических лиц																			
31	филиа-лов																			
32	юридических лиц																			
33	филиа-лов																			
34	юриди-ческих лиц																			
35	филиа-лов																			
36	юридических лиц																			
37	филиалов																			
38	юридических лиц																			
39	филиалов																			
40	юридических лиц																			
41	филиалов																			

Примечание: Данные в таблице формируются в разрезе субъектов Российской Федерации и федеральных округов

Инв. № подл.	Подп. и дата	Взам. инв.	Инв. №	Подп. и дата
Изм.	Лист	№ докум.	Подп.	Дата
<p>Таблица 53. Информация о заполнении в ГС реквизита "государственная деятельность" по ОКВЭД-2007 за 2014 год</p>				
<p>АС ГС ОФСН</p> <p>Пояснительная записка к технологическому проекту. Том 2</p> <p>136</p>				

Инв № подл	Подп. и дата	Взам. инв.	Инв. №	Подп. и дата

Изм.	Лист	№ докум.	Подп.	Дата

А	Б	3	4	5	6	7	8	9	10	11	12	13	14	15	16	17	18	19	20	21	22	23	24	25	26	27	28	29	30	31	32	33	34	35	36	37	38	39	40	41
ВСЕГО																																								

Примечание: Данные в таблице формируются в разрезе кодов ОКВЭД

Таблица 54. Информация о заполнении в ГС реквизита "Признак естественных монополий" юридических лиц по субъектам Российской Федерации за ____ год

	Код ОКАТО	Количество объектов в территориальном разделе ГС	Количество объектов с заполненным реквизитом "признак субъекта естественных монополий"											
			Всего	Транспортировка нефти и нефтепродуктов по магистральным трубопроводам	Транспортировка газа по трубопроводам	услуги по передаче электрической и тепловой энергии и услуги по оперативно- диспетчерскому управлению в электроэнергетике	Железнодорожные перевозки	Услуги портов (речной и морской транспорт)	Услуги аэропортов и услуги транспортных терминалов	Услуги и почтовой связи	Услуги и электрической связи	Услуги по использованию инфраструктуры внутренних водных путей	Услуги по передаче тепловой энергии	Услуги по оперативно- диспетчерскому управлению в энергетике
A	Б	3	4	01	02	03	04	05	06	07	08	09	10	11
В целом по Российской Федерации	643													

Примечание: Данные в таблице формируются в разрезе субъектов Российской Федерации и федеральных округов

Инв № подл	Подп. и дата	Взам. инв.	Инв. №	Подп. и дата

Изм.	Лист	№ докум.	Подп.	Дата

Пояснительная записка к техническому проекту. Том 2

Таблица 55. Информация о заполнении в ГС реквизита "Признак естественных монополий" юридических лиц по видам экономической деятельности ОКВЭД-2007 за ____ год

А	Б	В	Количество объектов с заполненным реквизитом "признак субъекта естественных монополий"											
			Всего	Транспортировка нефти и нефтепродуктов по магистральным трубопроводам	Транспортировка газа по трубопроводам	Услуги по передаче электрической и тепловой энергии и услуги по оперативно-диспетчерскому управлению в электроэнергетике	Железнодорожные перевозки	Услуги портов (речной и морской транспорт)	Услуги аэропортов и услуги транспортных терминалов	Услуги почтовой связи	Услуги электрической связи	Услуги по использованию инфраструктуры внутренних водных путей	Услуги по передаче тепловой энергии	Услуги по оперативно-диспетчерскому управлению в энергетике
				01	02	03	04	05	06	07	08	09	10	11
Всего	Код ОКВЭД 2007	Количество объектов в территориальном разделе ГС	4	5	6	7	8	9	10	11	12	13	14	15

Примечание: Данные в таблице формируются в разрезе кодов ОКВЭД

Инв. № подл.	Подп. и дата	Взам. инв.	Инв. №	Подп. и дата

Изм.	
Лист	
№ докум.	
Подп.	
Дата	

Таблица 56 Количество объектов ГС по типу предприятия по субъектам Российской Федерации за ____ год

Наименование	Код ОКАТО	Всего	Количество объектов						
			Коммерческие предприятия, неотносящиеся к субъектам малого и среднего предпринимательства	Субъекты малого и среднего предпринимательства			Коммерческие предприятия, тип которых не определен	Некоммерческие организации	Предприятия, применяющие упрощенную систему налогообложения
				Средние предприятия	Малые предприятия	Микропредприятия			
А	Б	1	(ТП=2)	(ТП=3)	(ТП=1)	(ТП=4)	(ТП=8)	(ТП=9)	8
В целом по Российской Федерации	643								

Примечание: Данные в таблице формируются в разрезе субъектов Российской Федерации и федеральных округов

Таблица 57 Количество объектов ГС по типу предприятия в разрезе видов деятельности за ____ год

Наименование	Код ОКВЭД 2007	Всего	Количество объектов						
			Коммерческие предприятия, неотносящиеся к субъектам малого и среднего предпринимательства	Субъекты малого и среднего предпринимательства			Коммерческие предприятия, тип которых не определен	Некоммерческие организации	Предприятия, применяющие упрощенную систему налогообложения
				Средние предприятия	Малые предприятия	Микропредприятия			
А	Б	1	(ТП=2)	(ТП=3)	(ТП=1)	(ТП=4)	(ТП=8)	(ТП=9)	8
ВСЕГО									

Примечание: Данные в таблице формируются в разрезе кодов ОКВЭД

Инв. № подл.	Подп. и дата	Взам. инв.	Инв. №	Подп. и дата

Изм.	
Лист	
№ докум.	
Подп.	
Дата	

Таблица 58. Количество объектов ГС по типу предприятия в разрезе форм собственности за ____ год

Наименование	Код ОКФС	Всего	Количество объектов						
			Коммерческие предприятия, неотносящиеся к субъектам малого и среднего предпринимательства	Субъекты малого и среднего предпринимательства			Коммерческие предприятия, тип которых не определен	Некоммерческие организации	Предприятия, применяющие упрощенную систему налогообложения
				Средние предприятия	Малые предприятия	Микропредприятия			
А	Б	1	(ТП=2)	(ТП=3)	(ТП=1)	(ТП=4)	(ТП=8)	(ТП=9)	8
ВСЕГО									
РОССИЙСКАЯ СОБСТВЕННОСТЬ	10								

Примечание: Данные в таблице формируются в разрезе кодов ОКФС

Инв. № подл.	Подп. и дата	Взам. инв.	Инв. №	Подп. и дата

Изм.	Лист	№ докум.	Подп.	Дата

Пояснительная записка к техническому проекту. Том 2

Таблица 59. Количество объектов ГС по типу предприятия в разрезе организационно-правовых форм за ____ год

Наименование	Код ОКОПФ	Всего	Количество объектов						
			Коммерческие предприятия, неотносящиеся к субъектам малого и среднего предпринимательства	Субъекты малого и среднего предпринимательства			Коммерческие предприятия, тип кото-рых не определен	Неком-мер-ческие органи-зации	Предприя-тия, приме-няющие упрощенную систему налогообложения
				Средние пред-приятия	Малые пред-приятия	Микро-пред-приятия			
А	Б	1	(ТП=2)	(ТП=3)	(ТП=1)	(ТП=4)	(ТП=8)	(ТП=9)	8
ВСЕГО									

Примечание: Данные в таблице формируются в разрезе кодов ОКОПФ

Инв. № подл.	Подп. и дата	Взам. инв.	Инв. №	Подп. и дата

Изм.	
Лист	
№ докум.	
Подп.	
Дата	

Пояснительная записка к техническому проекту. Том 2

Таблица 60. Количество сформированных групп предприятий по уровням вложенности.

Группы предприятий, главой которых является юридическое лицо, имеющее учредителя с долей более 50%:	Всего юридических лиц - коммерческих организаций	Количество сформированных групп, имеющих:			Количество юридических лиц, не вошедших в состав групп
		2 уровня	более 2-х уровней	всего	
Всего					
с меткой «11»					
с меткой «21»					
с меткой «22»					
с меткой «24»					
с меткой «25»					
с действующим кодом ОКПО					

Разрезы:

- 1) В целом по Российской Федерации
- 2) По субъектам Российской Федерации (формирование таблицы по головной организации

Таблица 61. Количество юридических лиц в сформированных группах предприятий с учетом уровней вложенности.

Группы предприятий, главой которых является юридическое лицо, имеющее учредителя с долей более 50% и :	Количество юридических лиц в сформированных группах, имеющих:		
	2 уровня	более 2-х уровней	всего
Всего			
с меткой «11»			
с меткой «21»			
с меткой «22»			
с меткой «24»			
с меткой «25»			

Инв. № подл.	Подп. и дата	Взам. инв.	Инв. №	Подп. и дата

Изм.	
Лист	
№ докум.	
Подп.	
Дата	

Пояснительная записка к техникоэкономическому проекту. Том 2

АСГС ОФСН

с действующим кодом ОКПО

- Разрезы:
- 1) В целом по Российской Федерации;
 - 2) По субъектам Российской Федерации с учетом местонахождения головной организации

Таблица 62. Количество групп предприятий по их типам с учетом уровня вложенности.

Типы групп предприятий	Код	Количество групп предприятий, имеющих:		
		2 уровня	более 2-х уровней	всего
Резидентные группы	10			
Транснациональные группы в том числе	20			
головная единица имеет регистрацию в Российской Федерации (коды ОКФС 30-35)	21			
головная организация зарегистрирована вне Российской Федерации (коды ОКОПФ 20-27)	22			
Мультинациональные группы	30			

Таблица 63. Количество юридических лиц в группах предприятий по их типам с учетом уровня вложенности.

Типы групп предприятий	Код	Количество юридических лиц в группах предприятий, имеющих:		
		2 уровня	более 2-х уровней	всего
Резидентные группы	10			
Транснациональные группы в том числе	20			
головная единица имеет регистрацию в Российской Федерации (коды ОКФС 30-35)	21			
головная организация зарегистрирована вне Российской Федерации (коды ОКОПФ 20-27)	22			
Мультинациональные группы	30			

Инв. № подл.	Подп. и дата	Взам. инв.	Инв. №	Подп. и дата

Изм.	
Лист	
№ докум.	
Подп.	
Дата	

Пояснительная записка к техническому проекту. Том 2

АСГС ОФСН

Таблица 64. Количество групп предприятий с учетом типа группы.

Виды деятельности по ОКВЭД	Всего	Количество групп предприятий, имеющих тип:				
		10	20	21	22	30

- Разрезы:
- 1) В целом по Российской Федерации
 - 2) По федеральным округам и по субъектам Российской Федерации (формирование таблицы по головной организации

Таблица 65. Количество групп предприятий по уровням вложенности в разрезе видов деятельности головной организации.

Вид деятельности по ОКВЭД	Количество групп, имеющих:		
	2 уровня вложенности	более 2-х уровней вложенности	всего
Всего по России			

- Разрезы:
- 1) В целом по Российской Федерации
 - 2) По федеральным округам и субъектам Российской Федерации (формирование таблицы по головной организации

Таблица 66. Количество групп предприятий с учетом типа группы в разрезе видов деятельности головной организации.

Виды деятельности по ОКВЭД	Всего	Количество групп предприятий, имеющих тип:				
		10	20	21	22	30

Инв. № подл.

Подп. и дата

Взам. инв.

Инв. №

Подп. и дата

Изм.

Лист

№ докум.

Подп.

Дата

Пояснительная записка к технологическому проекту. Том 2

АС ГС ОФСН

Лист

145

Разрезы:

1) В целом по Российской Федерации

2) По федеральным округам и субъектам Российской Федерации

Таблица 67. Деятельность ТОГС по внесению записей в _____ за __ год.

Наименование ТОГС	Общее количество внесенных записей за отчетный период	Количество внесенных записей		
		Всего	Юридических лиц	Филиал ОКП

Таблица 68. Деятельность ТОГС по внесению записей в _____ за __ год.

Наименование ТОГС	Общее количество внесенных записей за отчетный период	Количество внесенных записей по п			
		Всего	Индивид уальных предпри нимател ей	Глав крестьян ских (фермерс ких) хозяйств	Ча

Инв. № подл.	Подп. и дата	Взам. инв.	Инв. №	Подп. и дата

Изм.	
Лист	
№ докум.	
Подп.	
Дата	

Пояснительная записка к техническому проекту. Том 2

АСГС ОФСН

			1351000 010004 (10)	13510000 10004 (14)	13510000 10004 (23)	13553000 10001 (6)	13553000 10001 (8)	13553000 10001 (9)	13553000 10001 (22)		13553000 10002	13553000 10003	13553000 10004
A	Б	13	14	15	16	17	18	19	20	21	22	23	24

Разрезы:

Региональный уровень

1. По видам экономической деятельности

2. По формам собственности

3. По организационно-правовым формам

Федеральный уровень

1. По России, федеральным округам и субъектам РФ, видам экономической деятельности

2. По России, федеральным округам и субъектам РФ

3. По России, федеральным округам и субъектам РФ, формам собственности

4. По России, федеральным округам и субъектам РФ, организационно-правовым формам

Таблица 71. Данные о количестве организаций, действующих в отчетном году и сдавших бухгалтерскую отчетность в разрезе __за 201__г..

Наименование	Код	Количество организаций в предыдущем году		Количество организаций в отчетном году	
		Всего	в том числе	Всего	в том числе

Инв. № подл.	Подп. и дата	Взам. инв.	Инв. №	Подп. и дата

Изм.	
Лист	
№ докум.	
Подп.	
Дата	

			крупные	средние	малые	из графы 4 микропред- приятия		крупные	средние	малые	из графы 9 микропред- приятия
A	B	1	2	3	4	5	6	7	8	9	10

Разрезы:

Региональный уровень

- 1. По видам экономической деятельности
- 2. По формам собственности
- 3. По организационно-правовым формам

Федеральный уровень

- 1. По России, федеральным округам и субъектам РФ, видам экономической деятельности
- 2. По России, федеральным округам и субъектам РФ
- 3. По России, федеральным округам и субъектам РФ, формам собственности
- 4. По России, федеральным округам и субъектам РФ, организационно-правовым формам

Таблица 72. Перечень институциональных единиц сектора

Наименование объекта ГС ОФСН, являющегося институциональной единицей	Код ОКПО	Код КИЕС	Признак присвоения кода КИЕС	Признак госсектора по СНС (15, 16, 17)	Код ОКОПФ	Код ОКВЭД	Код ОКФС	Код ОКОГУ	Тип предприятия
1	2	3	4	5	6	7	8	9	10

Пояснительная записка к техническому проекту. Том 2

Инв. № подл.	Подп. и дата	Взам. инв.	Инв. №	Подп. и дата

Изм.	
Лист	
№ докум.	
Подп.	
Дата	

Пояснительная записка к техническому проекту. Том 2

Таблица 73. Количество институциональных единиц по секторам экономики

Наименование	Код КИЕС	Всего
1	2	3
Наименование сектора/подсектора	Код сектора/подсектора	

Таблица 74. Количество институциональных единиц по секторам экономики в разрезе типов предприятий

Наименование	Код КИЕС	Всего	В том числе в разрезе типов предприятий					
			ТП =1	ТП =2	ТП =3	ТП =4	ТП =8	ТП =9
1	2	3	4	5	6	7	8	9
Наименование сектора/подсектора	Код сектора/подсектора							

Таблица 75. Количество объектов по значениям признака кода КИЕС

№ пп	Наименование	Код признака КИЕС	Количество объектов	Доля объектов от общего количества, %
	А	Б	1	2
	Всего			
	в том числе:			
1.	Количество объектов БД ГС идентифицированных кодами КИЕС раздела "Экономика в целом" (коды S.1 - S.15) и установленным значением признака присвоения кода КИЕС			
	в том числе:			
	Код КИЕС не требует дальнейшего уточнения	0		

Инв № подл	Подп. и дата	Взам. инв.	Инв. №	Подп. и дата

Изм.	
Лист	
№ докум.	
Подп.	
Дата	

Пояснительная записка к техническому проекту. Том 2

№ пп	Наименование	Код признака КИЕС	Количество объектов	Доля объектов от общего количества, %
	А	Б	1	2
	Код КИЕС присвоен условно (возможно дальнейшее его уточнение)	1		
	Код КИЕС проставлен в интерактивном режиме службой ведения ГС	7		
	код КИЕС уточнен по данным статистической отчетности по формам (например, 11-краткая)	4		
	код КИЕС уточнен совместно со службой ГД ПТК	5		
	Код КИЕС присвоен по коду КИЕС юридического лица (код ОКВЭД совпадает)	10		
	Код КИЕС присвоен условно по коду КИЕС юридического лица (код ОКВЭД не совпадает)	11		
	Объект требует уточнения критериев идентификации кодом КИЕС:	6		
2.	Количество объектов БД ГС, которые не являются институциональными единицами или являются институциональными единицами-нерезидентами	9		

Таблица 76. Количество институциональных единиц по секторам экономики в разрезе кодов ОКОПФ

Наименование сектора экономики (код КИЕС)	Код КИЕС	Юридические лица, являющиеся коммерческими организациями		Юридические лица, являющиеся некоммерческими организациями		Организации без прав юридического лица		Организации без прав юридического лица	
		Всего	в т.ч. по кодам ОКОПФ	Всего	в т.ч. по кодам ОКОПФ	Всего	в т.ч. по кодам ОКОПФ	Всего	в т.ч. по кодам ОКОПФ
А	Б								

Инв. № подл.	Подп. и дата	Взам. инв.	Инв. №	Подп. и дата

Изм.	
Лист	
№ докум.	
Подп.	
Дата	

Пояснительная записка к техническому проекту. Том 2

Таблица 77. Распределение институциональных единиц по субъектам РФ в разрезе институциональных секторов экономики

НАИМЕНОВАНИЕ	Код ОКATO	Всего Объектов ГС	S.1	S.11	S.12	S.13	S.14	S.15	S.2	Нет кода КИЕС (Код признака КИЕС значение 9)	Код признака КИЕС значение 8
А	Б	С	1	2	3	4	5	6	7	8	9
По субъекту Российской Федерации всего в том числе: по районам и городам субъекта Российской Федерации											

Таблица 78. Распределение институциональных единиц по субъектам РФ по значениям признака присвоения кода КИЕС

НАИМЕНОВАНИЕ	Код ОКАТО	Всего Объектов ГС ОФСН	Нет кода КИЕС (Код признака КИЕС значение 9)	Код признака КИЕС значение 8
А	Б	С	1	2
По субъекту Российской Федерации всего в том числе: по районам и городам субъекта Российской Федерации				

Инв. № подл.	Подп. и дата	Взам. инв.	Инв. №	Подп. и дата

Изм.	
Лист	
№ докум.	
Подп.	
Дата	

Таблица 79. Распределение институциональных единиц в разрезе государственных подсекторов экономики по СНС по федеральным округам (по видам деятельности, по организационно-правовым формам, по формам собственности, по КИЕС) за 20__ год

Наименование	Код ОКОПФ	Количество объектов				
		Всего объектов	В том числе относящиеся к госсектору по СНС:			
			Объекты, являющиеся институциональными единицами госсектора экономики по СНС (с кодом КИЕС)	в т.ч. имеющие значение реквизита 34:		
				15	16	17
				Подсектор экономики		
				Государственное управление	Государственные финансовые корпорации	Государственные нефинансовые корпорации
А	Б	3	4	5	6	7

Инв. № подл.	Подп. и дата	Взам. инв.	Инв. №	Подп. и дата

Изм.	
Лист	
№ докум.	
Подп.	
Дата	

Пояснительная записка к техническому проекту. Том 2

ПРИЛОЖЕНИЕ 33

Список федеральных статистических наблюдений.

Таблица 80. Список федеральных статистических наблюдений.

№	Код формы по ОКУД	Наименование формы, дата и № Приказа Росстата о ее утверждении	Индекс формы	Периодичность	Кто представляет форму	Кому представляется форма	Срок представления формы
ОБЩЕЭКОНОМИЧЕСКИЕ ПОКАЗАТЕЛИ ДЕЯТЕЛЬНОСТИ ОРГАНИЗАЦИЙ							
1	0602001	Сведения о наличии и движении основных фондов (средств) и других нефинансовых активов 29.08.2014 № 543	11	Годовая	Юридические лица (кроме субъектов малого предпринимательства и некоммерческих организаций), осуществляющие все виды экономической деятельности	Территориальному органу Росстата в субъекте Российской Федерации по установленному им адресу	1 апреля
2	0602002	Сведения о наличии и движении основных фондов (средств) некоммерческих организаций 29.08.2014 № 543	11 (краткая)	Годовая	Юридические лица – некоммерческие организации, осуществляющие все виды экономической деятельности	Территориальному органу Росстата в субъекте Российской Федерации по установленному им адресу	1 апреля
3	0602003	Сведения о сделках с основными фондами на вторичном рынке и сдаче их в аренду 29.08.2014 № 543	11 (сделка)	Годовая	Юридические лица (кроме микропредприятий), осуществляющие все виды экономической деятельности	Территориальному органу Росстата в субъекте Российской Федерации по установленному им адресу	15 июня
4	0602004	Сведения о наличии, движении и составе контрактов, договоров аренды, лицензий, маркетинговых активов и гудвилла (деловой репутации)	11-НА	Годовая	Юридические лица (кроме субъектов малого предпринимательства), осуществляющие все виды экономической	Территориальному органу Росстата в субъекте Российской Федерации по установленному им адресу	30 июня

Инв. № подл.	Подп. и дата	Взам. инв.	Инв. №	Подп. и дата

Изм.	
Лист	
№ докум.	
Подп.	
Дата	

№	Код формы по ОКУД	Наименование формы, дата и № Приказа Росстата о ее утверждении	Индекс формы	Периодичность	Кто представляет форму	Кому представляется форма	Срок представления формы
		организации) 29.08.2014 № 543			деятельности		
5	0601009	Основные сведения о деятельности организации 04.09.2014 № 547	1-предприятия	Годовая	Юридические лица (кроме субъектов малого предпринимательства, бюджетных организаций, банков, страховых и прочих финансово-кредитных организаций)	Территориальному органу Росстата в субъекте Российской Федерации по установленному им адресу	1 апреля после отчетного года
6	0610016	Основные сведения о деятельности организации 11.11.2014 № 648	П-5 (м)	Квартальная	Юридические лица (кроме субъектов малого предпринимательства), средняя численность работников которых не превышает 15 человек, включая работающих по совместительству и договорам гражданско-правового характера	Территориальному органу Росстата в субъекте Российской Федерации по установленному им адресу	Ежеквартально не позднее 30 числа после отчетного периода
ИНСТИТУЦИОНАЛЬНЫЕ ПРЕОБРАЗОВАНИЯ В ЭКОНОМИКЕ, МАЛОЕ ПРЕДПРИНИМАТЕЛЬСТВО							
7	0601013	Сведения об основных показателях деятельности малого предприятия 04.09.2014 № 547	ПМ	Квартальная	Юридические лица, являющиеся малыми предприятиями (кроме микропредприятий)	Территориальному органу Росстата в субъекте Российской Федерации по установленному им адресу	29 числа после отчетного периода
8	0601016	Сведения об основных показателях деятельности микропредприятия 04.09.2014 № 547	МП (микро)	Годовая	Юридические лица - микропредприятия, осуществляющие экономическую деятельность	Территориальному органу Росстата в субъекте Российской Федерации по установленному им адресу	5 февраля

Пояснительная записка к техническому проекту. Том 2

АСГС ОФСН

Инв № подл	Подп. и дата	Взам. инв.	Инв. №	Подп. и дата

Изм.	Лист	№ докум.	Подп.	Дата
Пояснительная записка к техническому проекту. Том 2				
АСГС ОФСН				
Лист				
155				

№	Код формы по ОКУД	Наименование формы, дата и № Приказа Росстата о ее утверждении	Индекс формы	Периодичность	Кто представляет форму	Кому представляется форма	Срок представления формы
9	0613005	Сведения о деятельности предприятия с участием иностранного капитала 04.09.2014 № 547	1-ВЭС	Годовая	Юридические лица с долевым участием иностранных инвесторов или полностью принадлежащие иностранным инвесторам (кроме банков, страховых и прочих финансовых и кредитных организаций), являющиеся малыми предприятиями (за исключением микропредприятий)	Территориальному органу Росстата в субъекте Российской Федерации по установленному им адресу	24 марта после отчетного года
ЖИЛИЩНЫЕ УСЛОВИЯ НАСЕЛЕНИЯ, ХОД РЕФОРМЫ ЖИЛИЩНО-КОММУНАЛЬНОГО ХОЗЯЙСТВА							
10	0609710	Сведения об объеме платных услуг населению по видам 27.07.2012 № 422, с изменениями от 01.04.2014 № 224	Приложение № 3 к форме № П-1	Месячная	Юридические лица (кроме субъектов малого предпринимательства), средняя численность работников которых превышает 15 человек, включая работающих по совместительству и договорам гражданско-правового характера, независимо от формы собственности и организационно-правовой формы, оказывающие платные услуги населению или владеющие информацией об объемах оказанных населению услуг	Территориальному органу Росстата в субъекте Российской Федерации по установленному им адресу	4 числа после отчетного месяца вместе с отчетом по форме № П-1

Инв № подл	Подп. и дата	Взам. инв.	Инв. №	Подп. и дата

Изм.	
Лист	
№ докум.	
Подп.	
Дата	
Пояснительная записка к техническому проекту. Том 2	
Лист	156

№	Код формы по ОКУД	Наименование формы, дата и № Приказа Росстата о ее утверждении	Индекс формы	Периодичность	Кто представляет форму	Кому представляется форма	Срок представления формы
					другими организациями		
11	0609203	Сведения о работе жилищно-комму-нальных организаций в условиях реформы 19.09.2014 № 572	22-ЖКХ (сводная)	Кварталь-ная	Органы местного самоуправ-ления, юридические лица независимо от формы собственности и организационно-правовой формы, оказывающие жилищно-коммунальные услуги (включая управляющие организации, ЖК, ЖСК, ТСЖ и др.), а также осуществляющие начисление жилищно-коммунальных платежей (расчетные центры и т.п.)	Территориальному органу Росстата в субъекте Российской Федерации по установленному им адресу	На 30 день после отчетного периода
12	0609204	Сведения о приборах учета потребления коммунальных услуг в жилищном фонде 04.09.2014 № 548	1-ПУ (ЖКХ)	Полугодо-вая	Юридические лица (ресурсоснабжающие и управляющие организации) независимо от формы собственности и организационно-правовой фор-мы, осуществляющие снабжение населения коммунальными услугами и (или) управление многоквартирными домами	Территориальному органу Росстата в субъекте Российской Федерации по установленному им адресу	1 марта, 1 сентября
13	0609207	Сведения о предоставлении гражданам жилых помещений 18.07.2013 № 288	4-жилфонд	Годовая	Органы местного самоуправления	Территориальному органу Росстата в субъекте Российской Федерации по установленному им адресу	25 апреля после отчетного периода
14	0609210	Сведения о благо-устройстве	1-КХ	Годовая	Органы местного	Территориальному органу Росстата	15 января

Инв. № подл.	Подп. и дата	Взам. инв.	Инв. №	Подп. и дата

Изм.	
Лист	
№ докум.	
Подп.	
Дата	
Пояснительная записка к техническому проекту. Том 2	
Лист	157

№	Код формы по ОКУД	Наименование формы, дата и № Приказа Росстата о ее утверждении	Индекс формы	Периодичность	Кто представляет форму	Кому представляется форма	Срок представления формы
		городских населенных пунктов 04.09.2014 № 548			самоуправления, юридические лица: многоотраслевые производственные предприятия (объединения) коммунального хозяйства, предприятия и организации жилищного хозяйства, комбинаты благоустройства, предприятия зеленого и дорожно-мостового хозяйства, спецавтобазы, спецавтохозяйства, дорожно-механизированные и дорожно-эксплуатационные управления	в субъекте Российской Федерации по установленному им адресу	после отчетного периода
15	0609211	Сведения о капитальном ремонте жилищного фонда 04.09.2014 № 548	1-КР	Годовая	Юридические лица: собственники жилищного фонда или уполномоченные ими органы; организации, за которыми закреплен жилищный фонд на праве хозяйственного ведения, и учреждения, в оперативное управление которых передан жилищный фонд	Территориальному органу Росстата в субъекте Российской Федерации по установленному им адресу	22 января после отчетного периода
16	0609214	Сведения о регистрации прав на жилые помещения 11.08.2009 № 168	1-РПЖ	Годовая	Органы, осуществляющие государственную регистрацию прав на недвижимое имущество и	Территориальному органу Росстата в субъекте Российской Федерации по установленному им адресу	24 февраля после отчетного периода

Инв № подл	Подп. и дата	Взам. инв.	Инв. №	Подп. и дата

Изм.	
Лист	
№ докум.	
Подп.	
Дата	
Пояснительная записка к техническому проекту. Том 2	
Лист	158

№	Код формы по ОКУД	Наименование формы, дата и № Приказа Росстата о ее утверждении	Индекс формы	Периодичность	Кто представляет форму	Кому представляется форма	Срок представления формы
					сделок с ним		
17	0609215	Сведения о тарифах на жилищно-комму-нальные услуги 14.10.2013 № 405	1-тарифы (ЖКХ)	Полугодовая	Органы государственной власти субъекта Российской Федерации, органы местного самоуправления, устанавливающие плату за содержание и ремонт жилых помещений и осуществляющие полномочия в области регулирования тарифов на товары и услуги организаций коммунального комплекса (ресурсоснабжающих организаций) (органы регулирования)	Территориальному органу Росстата в субъекте Российской Федерации по установленному им адресу	15 февраля 15 июля
18	0609231	Сведения о работе водопровода (отдельной водопроводной сети) 04.09.2014 № 548	1-водопровод	Годовая	Органы местного самоуправления, юридические лица, отпускающие воду населению или бюджетофинансируемым организациям (включая организации, арендующие мощности для оказания услуг)	Территориальному органу Росстата в субъекте Российской Федерации по установленному им адресу	22 января
19	0609235	Сведения о работе канализации (отдельной канализационной сети) 04.09.2014 № 548	1-канализация	Годовая	Органы местного самоуправления, юридические лица, осуществляющие централизованный отвод	Территориальному органу Росстата в субъекте Российской Федерации по установленному им адресу	22 января

Инв № подл	Подп. и дата	Взам. инв.	Инв. №	Подп. и дата

Изм.	
Лист	
№ докум.	
Подп.	
Дата	
Пояснительная записка к техническому проекту. Том 2	
АСГС ОФСН	
Лист	159

№	Код формы по ОКУД	Наименование формы, дата и № Приказа Росстата о ее утверждении	Индекс формы	Периодичность	Кто представляет форму	Кому представляется форма	Срок представления формы
					сточных вод от населения или от бюджетофинансируемых организаций (включая организации, арендующие мощности для оказания услуг)		
20	0609245	Сведения о снабжении теплоэнергией 04.09.2014 № 548	1-ТЕП	Годовая	Органы местного самоуправления, юридические лица, осуществляющие снабжение населения и бюджетофинансируемых организаций теплоэнергией и горячим водоснабжением (включая организации, арендующие мощности для оказания услуг)	Территориальному органу Росстата в субъекте Российской Федерации по установленному им адресу	25 января после отчетного периода
21	0609253	Сведения о предоставлении гражданам субсидий на оплату жилого помещения и коммунальных услуг 03.08.2011 № 343	22-ЖКХ (субсидии)	Квартальная	Органы исполнительной власти субъектов Российской Федерации или уполномоченные ими учреждения (отделы (службы) жилищных субсидий или заменяющие их органы), органы местного самоуправления	Территориальному органу Росстата в субъекте Российской Федерации по установленному им адресу	На 16 день после отчетного периода
ЗДРАВООХРАНЕНИЕ И СОЦИАЛЬНЫЕ УСЛУГИ							
22	0609302	Сведения об организации, оказывающей услуги по медицинской помощи	1-здрав	Годовая	Юридические лица, имеющие лицензию на осуществление	Территориальному органу Росстата в субъекте Российской Федерации по установленному им адресу	15 января после отчетного

Инв № подл	Подп. и дата	Взам. инв.	Инв. №	Подп. и дата

Изм.	
Лист	
№ докум.	
Подп.	
Дата	

№	Код формы по ОКУД	Наименование формы, дата и № Приказа Росстата о ее утверждении	Индекс формы	Периодичность	Кто представляет форму	Кому представляется форма	Срок представления формы
		населению 19.06.2013 № 216, с изменениями от 01.04.2014 № 224			медицинской деятельности и оказывающие услуги по медицинской помощи населению (кроме микропредприятий и медицинских организаций системы Минздрава России)		периода
ОБРАЗОВАНИЕ							
Дошкольные образовательные учреждения							
23	0609506	Сведения о деятельности организации, осуществляющей образовательную деятельность по образовательным программам дошкольного образования, присмотр и уход за детьми 06.11.2014 № 640	85-К	Годовая	Юридические лица, осуществляющие образовательную деятельность по образовательным программам дошкольного образования, присмотр и уход за детьми	Территориальному органу Росстата в субъекте Российской Федерации по установленному им адресу	16 января после отчетного периода
24	0609507	Сведения о численности детей, стоящих на учете для определения в дошкольные образовательные организации 29.08.2013 № 349	78-РИК	Годовая	Органы местного самоуправления муниципальных районов и городских округов, осуществляющие управление в сфере образования	Территориальному органу Росстата в субъекте Российской Федерации по установленному им адресу	15 января после отчетного периода
Высшие и средние профессиональные образовательные учреждения							
25	0604030	Сведения о работе аспирантуры и докторантуры 06.11.2014 № 640	1-НК	Годовая	Юридические лица, осуществляющие подготовку аспирантов и докторантов	Территориальному органу Росстата в субъекте Российской Федерации по установленному им адресу	12 января после отчетного периода

Пояснительная записка к техническому проекту. Том 2

АСГС ОФСН

Инв. № подл.	Подп. и дата	Взам. инв.	Инв. №	Подп. и дата

Изм.	
Лист	
№ докум.	
Подп.	
Дата	
Пояснительная записка к техническому проекту. Том 2	
Лист	161

№	Код формы по ОКУД	Наименование формы, дата и № Приказа Росстата о ее утверждении	Индекс формы	Периодичность	Кто представляет форму	Кому представляется форма	Срок представления формы
ОХРАНА ОКРУЖАЮЩЕЙ СРЕДЫ							
26	0609006	Сведения об особо охраняемых природных территориях 29.08.2014 № 540	1-ООПТ	Годовая	Федеральные органы исполнительной власти, в ведении которых находятся ООПТ федерального значения (за исключением ООПТ, переданных в управление юридическим лицам), федеральные органы исполнительной власти, осуществляющие управление дендрологическими парками и ботаническими садами	Росстату (105679, г. Москва, Измайловское шоссе, д.44)	25 января после отчетного периода
					Юридические лица, осуществляющие управление ООПТ федерального значения, органы исполнительной власти субъектов Российской Федерации, в ведении которых находятся ООПТ регионального значения	Территориальному органу Росстата в субъекте Российской Федерации по установленному им адресу	25 января после отчетного периода
27	0609011	Сведения об охране атмосферного воздуха 29.08.2014 № 540	2-ТП-воздух (срочная)	За полугодие	Юридические лица, имеющие стационарные источники загрязнения атмосферного воздуха	Территориальному органу Росстата в субъекте Российской Федерации по установленному им адресу	7 июля после отчетного периода
28	0609012	Сведения об охране атмосферного воздуха	2-ТП (воздух)	Годовая	Юридические лица, физические лица,	Территориальному органу Росстата в субъекте Российской Федерации	22 января после

Инв. № подл.	Подп. и дата	Взам. инв.	Инв. №	Подп. и дата

Изм.	
Лист	
№ докум.	
Подп.	
Дата	

№	Код формы по ОКУД	Наименование формы, дата и № Приказа Росстата о ее утверждении	Индекс формы	Периодичность	Кто представляет форму	Кому представляется форма	Срок представления формы
		29.08.2014 № 540			занимающиеся предпринимательской деятельностью без образования юридического лица (индивидуальные предприниматели), имеющие стационарные источники загрязнения атмосферного воздуха	по установленному им адресу	отчетного периода
29	0609030	Сведения о текущих затратах на охрану окружающей среды и экологических платежей 29.08.2014 № 540	4-ОС	Годовая	Юридические лица, физические лица, занимающиеся предпринимательской деятельностью без образования юридического лица (индивидуальные предприниматели), осуществляющие природоохранную деятельность, а также производящие плату за негативное воздействие на окружающую среду	Территориальному органу Росстата в субъекте Российской Федерации по установленному им адресу	25 января после отчетного периода
СЕЛЬСКОЕ ХОЗЯЙСТВО, ОХОТА И ЛЕСНОЕ ХОЗЯЙСТВО							
СЕЛЬСКОЕ ХОЗЯЙСТВО							
30	0611004	Сведения о движении зерна и продуктов его переработки 29.08.2014 № 540	1-СХ (баланс) – срочная	Квартальная	Юридические лица, осуществляющие закупку, хранение, переработку зерна, продуктов переработки зерна	Территориальному органу Росстата в субъекте Российской Федерации по установленному им адресу	7 числа после отчетного периода
31	0611008	Сведения о пере-работке и	Приложе	Месячна	Юридические лица,	Территориальному органу Росстата	5 числа

Пояснительная записка к техническому проекту. Том 2

АСГС ОФСН

Инв № подл	Подп. и дата	Взам. инв.	Инв. №	Подп. и дата

Изм.	
Лист	
№ докум.	
Подп.	
Дата	

№	Код формы по ОКУД	Наименование формы, дата и № Приказа Росстата о ее утверждении	Индекс формы	Периодичность	Кто представляет форму	Кому представляется форма	Срок представления формы
		наличии зерна 29.08.2014 № 540	ние к форме № 1-CX (баланс)	я	осуществляющие закупку, хранение, переработку зерна (кроме сельскохозяйственных организаций, крестьянских (фермерских) хозяйств)	в субъекте Российской Федерации по установленному им адресу	после отчетного периода
32	0611012	Сведения о производстве и отгрузке сельскохозяйственной продукции 29.08.2014 № 540	П-1 (CX)	Месячная	Юридические лица, осуществляющие сельскохозяйственную деятельность (кроме субъектов малого предпринимательства и крестьянских (фермерских) хозяйств)	Территориальному органу Росстата в субъекте Российской Федерации по установленному им адресу	3 числа после отчетного периода
33	0611020	Сведения о деятельности сельскохозяйственных потребительских кооперативов (за исключением перерабатывающих, снабженческо-сбытовых и кредитных) 29.08.2014 № 540	4-кооператив	Годовая	Некоммерческие организации – сельскохозяйственные потребительские кооперативы (за исключением перерабатывающих, снабженческо-сбытовых и кредитных)	Территориальному органу Росстата в субъекте Российской Федерации по установленному им адресу	25 января после отчетного периода
34	0611021	Сведения о реализации сельскохозяйственной продукции 17.09.2010 № 319, с изменениями от 01.04.2014 № 224	21-CX	Годовая	Юридические лица, осуществляющие сельскохозяйственную деятельность (кроме субъектов малого предпринимательства и крестьянских (фермерских) хозяйств)	Территориальному органу Росстата в субъекте Российской Федерации по установленному им адресу	8 января после отчетного периода

Пояснительная записка к техническому проекту. Том 2

АСГС ОФСН

Инв № подл	Подп. и дата	Взам. инв.	Инв. №	Подп. и дата

Изм.	
Лист	
№ докум.	
Подп.	
Дата	
Пояснительная записка к техническому проекту. Том 2	
Лист	164

№	Код формы по ОКУД	Наименование формы, дата и № Приказа Росстата о ее утверждении	Индекс формы	Периодичность	Кто представляет форму	Кому представляется форма	Срок представления формы
35	0611022	Сведения о вывозе сельскохозяйственной продукции 29.07.2011 № 336, с изменениями от 01.04.2014 № 224	Приложение к форме № 21-СХ	Годовая	Юридические лица, осуществляющие сельскохозяйственную деятельность (кроме микропредприятий и крестьянских (фермерских) хозяйств)	Территориальному органу Росстата в субъекте Российской Федерации по установленному им адресу	8 января после отчетного периода
36	0611024	Сведения о проведении мероприятий в хозяйствах, расположенных на землях, загрязненных радио-нуклидами 29.07.2011 № 336, с изменениями от 01.04.2014 № 224	4 (Чернобыль)	Годовая	Юридические лица, осуществляющие сельскохозяйственную деятельность на землях в зонах радиоактивного загрязнения	Территориальному органу Росстата в субъекте Российской Федерации по установленному им адресу	10 января после отчетного периода
Растениеводство							
37	0611001	Сведения об итогах сева под урожай 29.08.2014 № 540	1-фермер	1 раз в год	Юридические лица – субъекты малого предпринимательства, основным видом деятельности которых является сельскохозяйственная деятельность, имеющие посевы сельхозкультур;	Территориальному органу Росстата в субъекте Российской Федерации по установленному им адресу	Не позднее 11 июня
					Крестьянские (фермерские) хозяйства, а также физические лица, занимающиеся предпринимательской сельскохозяйственной		

Инв. № подл.	Подп. и дата	Взам. инв.	Инв. №	Подп. и дата

Изм.	Лист	№ докум.	Подп.	Дата
Пояснительная записка к техническому проекту. Том 2				
АСГС ОФСН				
Лист				
165				

№	Код формы по ОКУД	Наименование формы, дата и № Приказа Росстата о ее утверждении	Индекс формы	Периодичность	Кто представляет форму	Кому представляется форма	Срок представления формы
					деятельностью без образования юридического лица, имеющие посевы сельхозкультур		
38	0611002	Сведения о сборе урожая сельскохозяйственных культур 29.08.2014 № 540	2-фермер	2 раза в год	Юридические лица - субъекты малого предпринимательства (кроме микропредприятий и крестьянских (фермерских) хозяйств), основным видом деятельности которых является сельскохозяйственная деятельность, имеющие посевы, многолетние насаждения сельскохозяйственных культур	Территориальному органу Росстата в субъекте Российской Федерации по установленному им адресу	2 октября, 2 ноября (21 ноября) после отчетной даты
				1 раз в год	Крестьянские (фермерские) хозяйства, а также физические лица, занимающиеся предпринимательской сельскохозяйственной деятельностью без образования юридического лица, имеющие посевы, многолетние насаждения сельскохозяйственных культур	Территориальному органу Росстата в субъекте Российской Федерации по установленному им адресу	2 ноября (21 ноября) после отчетной даты
39	0611003	Сведения о внесении удобрений и проведении работ по	9-СХ	Годовая	Юридические лица, осуществляющие	Территориальному органу Росстата в субъекте Российской Федерации	12 января после

Инв № подл	Подп. и дата	Взам. инв.	Инв. №	Подп. и дата

Изм.	
Лист	
№ докум.	
Подп.	
Дата	
Пояснительная записка к техническому проекту. Том 2	
Лист	166

№	Код формы по ОКУД	Наименование формы, дата и № Приказа Росстата о ее утверждении	Индекс формы	Периодичность	Кто представляет форму	Кому представляется форма	Срок представления формы
		химической мелиорации земель 06.08.2013 № 309, с изменениями от 01.04.2014 № 224			сельскохозяйственную деятельность (кроме микропредприятий крестьянских (фермерских) хозяйств)	по установленному им адресу	отчетного периода
40	0611010	Сведения о сборе урожая сельскохозяйственных культур 29.08.2014 № 540	29-CX	1 раз в год	Юридические лица, осуществляющие сельскохозяйственную деятельность и имеющие посевную площадь, сенокосы или только многолетние насаждения (кроме субъектов малого предпринимательства и крестьянских (фермерских) хозяйств)	Территориальному органу Росстата в субъекте Российской Федерации по установленному им адресу	2 ноября (21 ноября) после отчетной даты
41	0611014	Сведения о наличии тракторов, сельскохозяйственных машин и энергетических мощностей 06.08.2013 № 309, с изменениями от 01.04.2014 № 224	10-MEX (краткая)	1 раз в год	Юридические лица, осуществляющие сельскохозяйственную деятельность (кроме микропредприятий и крестьянских (фермерских) хозяйств)	Территориальному органу Росстата в субъекте Российской Федерации по установленному им адресу	20 января после отчетного периода
42	0611015	Сведения об итогах сева под урожай 29.08.2014 № 540	4-CX	1 раз в год	Юридические лица, осуществляющие сельскохозяйственную деятельность и имеющие посевы сельхозкультур (кроме субъектов малого предпринимательства и крестьянских (фермерских) хозяйств)	Территориальному органу Росстата в субъекте Российской Федерации по установленному им адресу	Не позднее 11 июня

Инв № подл	Подп. и дата	Взам. инв.	Инв. №	Подп. и дата

Изм.	
Лист	
№ докум.	
Подп.	
Дата	
Пояснительная записка к техническому проекту. Том 2	
Лист	167

№	Код формы по ОКУД	Наименование формы, дата и № Приказа Росстата о ее утверждении	Индекс формы	Периодичность	Кто представляет форму	Кому представляется форма	Срок представления формы
					хозяйств)		
Животноводство							
43	0611006	Сведения о производстве продукции животноводства и поголовье скота 06.08.2013 № 309, с изменениями от 01.04.2014 № 224	3-фермер	Месячная	Юридические лица - субъекты малого предпринимательства (кроме микропредприятий и крестьянских (фермерских) хозяйств), основным видом деятельности которых является сельскохозяйственная деятельность, имеющие поголовье сельскохозяйственных животных	Территориальному органу Росстата в субъекте Российской Федерации по установленному им адресу	2 числа после отчетного месяца
				Годовая	Юридические лица – микропредприятия, основным видом деятельности которых является сельскохозяйственная деятельность, крестьянские (фермерские) хозяйства, а также физические лица, занимающиеся предпринимательской сельскохозяйственной деятельностью без образования юридического лица, имеющие поголовье сельскохозяйственных животных	Территориальному органу Росстата в субъекте Российской Федерации по установленному им адресу	6 января за отчетный год

Инв № подл	Подп. и дата	Взам. инв.	Инв. №	Подп. и дата

Изм.	
Лист	
№ докум.	
Подп.	
Дата	
Пояснительная записка к техническому проекту. Том 2	
Лист	168

№	Код формы по ОКУД	Наименование формы, дата и № Приказа Росстата о ее утверждении	Индекс формы	Периодичность	Кто представляет форму	Кому представляется форма	Срок представления формы
44	0611009	Сведения о состоянии животноводства 17.09.2010 № 319, с изменениями от 01.04.2014 № 224	24-СХ	Годовая	Юридические лица, осуществляющие сельскохозяйственную деятельность (кроме субъектов малого предпринимательства и крестьянских (фермерских) хозяйств)	Территориальному органу Росстата в субъекте Российской Федерации по установленному им адресу	10 января после отчетного периода
45	0611025	Сведения об оценке поголовья скота и птицы, посевных площадей в хозяйствах населения 09.08.2012 № 441	14	Квартальная (за I, II и III кварталы)	Органы местного самоуправления поселений, на территории которых находятся сельские населенные пункты	Территориальному органу Росстата в субъекте Российской Федерации по установленному им адресу	3 апреля, 3 июля, 3 октября после отчетного периода
46	0611026	Сведения о поголовье скота в хозяйствах населения 09.08.2012 № 441	Приложение к форме № 14	1 раз в год	Органы местного самоуправления поселений, на территории которых находятся сельские населенные пункты	Территориальному органу Росстата в субъекте Российской Федерации по установленному им адресу	20 января после отчетного периода
47	0611006	Сведения о производстве продукции животноводства и поголовье скота 06.08.2013 № 309, с изменениями от 01.04.2014 № 224	3-фермер	Месячная	Юридические лица - субъекты малого предпринимательства (кроме микропредприятий и крестьянских (фермерских) хозяйств), основным видом деятельности которых является сельскохозяйственная деятельность, имеющие поголовье сельскохозяйственных животных	Территориальному органу Росстата в субъекте Российской Федерации по установленному им адресу	2 числа после отчетного месяца

Инв № подл	Подп. и дата	Взам. инв.	Инв. №	Подп. и дата

Изм.	
Лист	
№ докум.	
Подп.	
Дата	
Пояснительная записка к техническому проекту. Том 2	
Лист	169

№	Код формы по ОКУД	Наименование формы, дата и № Приказа Росстата о ее утверждении	Индекс формы	Периодичность	Кто представляет форму	Кому представляется форма	Срок представления формы
				Годовая	Юридические лица – микропредприятия, основным видом деятельности которых является сельскохозяйственная деятельность, крестьянские (фермерские) хозяйства, а также физические лица, занимающиеся предпринимательской сельскохозяйственной деятельностью без образования юридического лица, имеющие поголовье сельскохозяйственных животных	Территориальному органу Росстата в субъекте Российской Федерации по установленному им адресу	6 января за отчетный год
48	0611009	Сведения о состоянии животноводства 17.09.2010 № 319, с изменениями от 01.04.2014 № 224	24-СХ	Годовая	Юридические лица, осуществляющие сельскохозяйственную деятельность (кроме субъектов малого предпринимательства и крестьянских (фермерских) хозяйств)	Территориальному органу Росстата в субъекте Российской Федерации по установленному им адресу	10 января после отчетного периода
49	0611025	Сведения об оценке поголовья скота и птицы, посевных площадей в хозяйствах населения 09.08.2012 № 441	14	Квартальная (за I, II и III кварталы)	Органы местного самоуправления поселений, на территории которых находятся сельские населенные пункты	Территориальному органу Росстата в субъекте Российской Федерации по установленному им адресу	3 апреля, 3 июля, 3 октября после отчетного периода
50	0611026	Сведения о поголовье скота в	Приложе	1 раз в	Органы местного	Территориальному органу Росстата	20 января

Инв. № подл.	Подп. и дата	Взам. инв.	Инв. №	Подп. и дата

Изм.	
Лист	
№ докум.	
Подп.	
Дата	
Пояснительная записка к техническому проекту. Том 2	
Лист	170

№	Код формы по ОКУД	Наименование формы, дата и № Приказа Росстата о ее утверждении	Индекс формы	Периодичность	Кто представляет форму	Кому представляется форма	Срок представления формы
		хозяйствах населения 09.08.2012 № 441	ние к форме № 14	год	самоуправления поселений, на территории которых находятся сельские населенные пункты	в субъекте Российской Федерации по установленному им адресу	после отчетного периода
ОХОТА							
51	0609017	Сведения об охоте и охотничьем хозяйстве 29.08.2014 № 540	2-ТП (охота)	Годовая	Юридические лица, физические лица, занимающиеся предпринимательской деятельностью без образования юридического лица (индивидуальные предприниматели), заключившие охотхозяйственные соглашения, или имеющие долгосрочную лицензию на пользование охотничьими животными	Территориальному органу Росстата в субъекте Российской Федерации по установленному им адресу	21 марта после отчетного периода
ЛЕСНОЕ ХОЗЯЙСТВО							
52	0609007	Сведения о лесовосстановлении и лесоразведении на территориях, подвергшихся радиоактивному загрязнению 29.07.2011 № 336	1-РЛХ (Чернобыль)	Годовая	Юридические лица, осуществляющие мероприятия по охране лесов от загрязнения радиоактивными веществами на землях лесного фонда и землях иных категорий в зонах радиоактивного загрязнения лесов	Территориальному органу Росстата в субъекте Российской Федерации по установленному им адресу	12 января после отчетного периода
53	0609040	Сведения о воспроизводстве	1-ЛХ	Годовая	Юридические лица,	Территориальному органу Росстата	15 января

Инв. № подл.	Подп. и дата	Взам. инв.	Инв. №	Подп. и дата

Изм.	
Лист	
№ докум.	
Подп.	
Дата	
<div> <div>АСГС ОФСН</div> <div>Пояснительная записка к техникоэкономическому проекту. Том 2</div> </div>	
Лист	171

№	Код формы по ОКУД	Наименование формы, дата и № Приказа Росстата о ее утверждении	Индекс формы	Периодичность	Кто представляет форму	Кому представляется форма	Срок представления формы
		лесов и лесоразведении 09.08.2012 № 441, с изменениями от 01.04.2014 № 224			физические лица, занимающиеся предпринимательской деятельностью без образования юридического лица (индивидуальные предприниматели), осуществляющие мероприятия по воспроизводству лесов и лесоразведению на землях лесного фонда и землях иных категорий	в субъекте Российской Федерации по установленному им адресу	после отчетного периода
54	0609045	Сведения о защите лесов 09.08.2012 № 441, с изменениями от 01.04.2014 № 224	12-ЛХ	Годовая	Юридические лица, физические лица, занимающиеся предпринимательской деятельностью без образования юридического лица (индивидуальные предприниматели), осуществляющие мероприятия по защите лесов от вредных организмов на землях лесного фонда и землях иных категорий	Территориальному органу Росстата в субъекте Российской Федерации по установленному им адресу	15 января после отчетного периода
	ДОБЫЧА ПОЛЕЗНЫХ ИСКОПАЕМЫХ, ОБРАБАТЫВАЮЩИЕ ПРОИЗВОДСТВА, ПРОИЗВОДСТВО И РАСПРЕДЕЛЕНИЕ ЭЛЕКТРОЭНЕРГИИ, ГАЗА И ВОДЫ						
55	0610001	Сведения о производстве продукции индивидуальным предпринимателем	1-ИП (мес)	Месячная	Физические лица, осуществляющие предпринимательскую	Территориальному органу Росстата в субъекте Российской Федерации по установленному им адресу	Не позднее 4 числа после

Инв. № подл.	Подп. и дата	Взам. инв.	Инв. №	Подп. и дата

Изм.	Лист	№ докум.	Подп.	Дата
Пояснительная записка к техническому проекту. Том 2				
АС ГС ОФСН				
Лист 172				

№	Код формы по ОКУД	Наименование формы, дата и № Приказа Росстата о ее утверждении	Индекс формы	Периодичность	Кто представляет форму	Кому представляется форма	Срок представления формы
		04.09.2014 № 547			деятельностью без образования юридического лица (индивидуальные предприниматели), с численностью работающих от 101 человека и более (включая партнеров, помогающих членов семьи, наемных работников), осуществляющие производство продукции добывающих, обрабатывающих производств, производство и распределение электроэнергии, газа и воды, лесозаготовки, а также рыболовство		отчетного периода
56	0601018	Сведения о деятельности индивидуального предпринимателя 04.09.2014 № 547	1-ИП	Годовая	Физические лица, занимающиеся предпринимательской деятельностью без образования юридического лица (индивидуальные предприниматели), за исключением лиц, занимающихся розничной торговлей и ремонтом бытовых изделий и предметов личного пользования (кроме торговли автотранспортными	Территориальному органу Росстата в субъекте Российской Федерации по установленному им адресу	2 марта

Инв. № подл.	Подп. и дата	Взам. инв.	Инв. №	Подп. и дата

Изм.	
Лист	
№ докум.	
Подп.	
Дата	
Пояснительная записка к техническому проекту. Том 2	
Лист	173

№	Код формы по ОКУД	Наименование формы, дата и № Приказа Росстата о ее утверждении	Индекс формы	Периодичность	Кто представляет форму	Кому представляется форма	Срок представления формы
					средствами и мотоциклами, их деталями и моторным топливом)		
57	0610004	Сведения о переработке скота и птицы и выходе мясопродуктов 23.09.2008 № 235	9-АПК (мясо)	Годовая	Юридические лица (кроме субъектов малого предпринимательства), осуществляющие производство мяса и мясопродуктов	Территориальному органу Росстата в субъекте Российской Федерации по установленному им адресу	10 января после отчетного периода
58	0610009	Сведения о деятельности перерабатывающего сельскохозяйственного потребительского кооператива 04.09.2014 № 547	1-кооператив	Годовая	Некоммерческие организации – перерабатывающие сельскохозяйственные потребительские кооперативы	Территориальному органу Росстата в субъекте Российской Федерации по установленному им адресу	25 января после отчетного периода
59	0610010	Сведения о производстве продукции малым предприятием 04.09.2014 № 547	ПМ-пром	Месячная	Малые предприятия (кроме микропредприятий) – юридические лица и физические лица, занимающиеся предпринимательской деятельностью без образования юридического лица (индивидуальные предприниматели), с численностью работающих от 16 до 100 человек, осуществляющие производство продукции добывающих, обрабатывающих производств, производство	Территориальному органу Росстата в субъекте Российской Федерации по установленному им адресу	Не позднее 4 числа после отчетного периода

Инв. № подл.	Подп. и дата	Взам. инв.	Инв. №	Подп. и дата

Изм.	
Лист	
№ докум.	
Подп.	
Дата	
Пояснительная записка к техническому проекту. Том 2	
Лист	174

№	Код формы по ОКУД	Наименование формы, дата и № Приказа Росстата о ее утверждении	Индекс формы	Периодичность	Кто представляет форму	Кому представляется форма	Срок представления формы
					и распределение электроэнергии, газа и воды, лесозаготовки, а также рыболовство		
60	0610035	Сведения о производстве, отгрузке продукции и балансе производственных мощностей 26.06.2013 № 232	1-натура-БМ	Годовая	Юридические лица (кроме субъектов малого предпринимательства), осуществляющие производство продукции добывающих, обрабатывающих производств, производство и распределение электроэнергии, газа и воды, лесозаготовки, а также рыболовство	Территориальному органу Росстата в субъекте Российской Федерации по установленному им адресу	10 февраля после отчетного периода
61	0610036	Сведения о производстве, передаче, распределении и потреблении электрической энергии 04.09.2014 № 547	23-Н	Годовая	Юридические лица (кроме субъектов малого предпринимательства), имеющие в собственности, управлении или эксплуатирующие на другом законном основании объекты генерации электрической энергии, электрические сети, энергосбытовые и энергоснабжающие компании, а также организации, осуществляющие производство продукции	Территориальному органу Росстата в субъекте Российской Федерации по установленному им адресу	1 февраля после отчетного периода

Инв № подл	Подп. и дата	Взам. инв.	Инв. №	Подп. и дата

Изм.	
Лист	
№ докум.	
Подп.	
Дата	
Пояснительная записка к техническому проекту. Том 2	
Лист	175

№	Код формы по ОКУД	Наименование формы, дата и № Приказа Росстата о ее утверждении	Индекс формы	Периодичность	Кто представляет форму	Кому представляется форма	Срок представления формы
					добывающих, обрабатывающих производств, производство и распределение электроэнергии, газа и воды		
62	0610054	Сведения о производстве военной (оборонной) продукции 04.09.2014 № 547	Приложение № 2 к форме № П-1	Месячная	Юридические лица (кроме субъектов малого предпринимательства), средняя численность работников которых превышает 15 человек, включая работающих по совместительству и договорам гражданско-правового характера, осуществляющие производство военной (оборонной) продукции (работ, услуг)	Территориальному органу Росстата в субъекте Российской Федерации по установленному им адресу	Не позднее 4 числа после отчетного месяца
					Юридические лица (кроме субъектов малого предпринимательства), средняя численность работников которых превышает 15 человек, включая работающих по совместительству и договорам гражданско-правового характера, осуществляющие производство военной (оборонной) продукции	Территориальному органу Росстата в субъекте Российской Федерации по установленному им адресу Минпромторгу России	Не позднее 4 числа после отчетного месяца

Инв. № подл.	Подп. и дата	Взам. инв.	Инв. №	Подп. и дата

Изм.	
Лист	
№ докум.	
Подп.	
Дата	
Пояснительная записка к техническому проекту. Том 2	
Лист	176

№	Код формы по ОКУД	Наименование формы, дата и № Приказа Росстата о ее утверждении	Индекс формы	Периодичность	Кто представляет форму	Кому представляется форма	Срок представления формы
					(работ, услуг), в отношении которых государственное регулирование осуществляет Минпромторг России		
63	0610057	Сведения об эксплуатации газовых скважин 23.09.2008 № 235	2-ТЭК (газ)	Годовая	Юридические лица (кроме субъектов малого предпринимательства), имеющие на своем балансе газовые скважины	Территориальному органу Росстата в субъекте Российской Федерации по установленному им адресу	28 января после отчетного периода
64	0610062	Сведения о строительстве скважин на нефть и газ 23.09.2008 № 235	1-ТЭК (бур)	Годовая	Юридические лица (кроме субъектов малого предпринимательства), ведущие бурение скважин	Территориальному органу Росстата в субъекте Российской Федерации по установленному им адресу	28 января после отчетного периода
65	0610065	Сведения об эксплуатации нефтяных скважин 14.10.2009 № 226	1-ТЭК (нефть)	Годовая	Юридические лица (кроме субъектов малого предпринимательства), ведущие добычу нефти, попутного газа и газового конденсата	Территориальному органу Росстата в субъекте Российской Федерации по установленному им адресу	28 января после отчетного периода
66	0610066	Сведения о себестоимости добычи нефти, производства нефтепродуктов 23.09.2008 № 235	6-нефть	Квартальная	Юридические лица (кроме субъектов малого предпринимательства), осуществляющие добычу нефти и/или ее переработку	Территориальному органу Росстата в субъекте Российской Федерации по установленному им адресу	30 числа после отчетного периода
67	0610067	Сведения о производстве нефтепродуктов 23.09.2008 № 235	1-автобензин	Недельная	Юридические лица (кроме субъектов малого предпринимательства), осуществляющие производство автомобильного бензина и	Территориальному органу Росстата в субъекте Российской Федерации по установленному им адресу	На 1 день после отчетного периода до 12 часов

Инв № подл	Подп. и дата	Взам. инв.	Инв. №	Подп. и дата

Изм.	
Лист	
№ докум.	
Подп.	
Дата	
Пояснительная записка к технико-экономическому проекту. Том 2	
Лист	177

№	Код формы по ОКУД	Наименование формы, дата и № Приказа Росстата о ее утверждении	Индекс формы	Периодичность	Кто представляет форму	Кому представляется форма	Срок представления формы
					дизельного топлива		
68	0610068	Сведения об остатках, поступлении и расходе топливно-энергетических ресурсов, сборе и использовании отработанных нефтепродуктов 04.09.2014 № 547	4-ТЭР	Годовая	Юридические лица (кроме субъектов малого предпринимательства), являющиеся потребителями топлива и теплоэнергии, а также осуществляющие их реализацию населению и другим юридическим и физическим лицам	Территориальному органу Росстата в субъекте Российской Федерации по установленному им адресу	19 января после отчетного периода
69	0610069	Сведения об использовании топлива, теплоэнергии и электроэнергии на производство отдельных видов продукции, работ (услуг) 04.09.2014 № 547	11-ТЭР	Годовая	Юридические лица (кроме субъектов малого предпринимательства), являющиеся потребителями топлива и энергии	Территориальному органу Росстата в субъекте Российской Федерации по установленному им адресу	30 января после отчетного периода
70	0610070	Сведения об образовании и использовании вторичных энергетических ресурсов 15.09.2010 № 316, с изменениями от 01.04.2014 № 224	Приложение к форме № 11-ТЭР	Годовая	Юридические лица (кроме субъектов малого предпринимательства), являющиеся потребителями топлива и энергии, вторичных энергетических ресурсов	Территориальному органу Росстата в субъекте Российской Федерации по установленному им адресу	Предприятия – 27 января после отчетного периода; объединения – 30 января после отчетного периода
71	0610071	Сведения о производстве и отгрузке этилового спирта, спиртосодержащей,	1-алкоголь	Месячная	Юридические лица, имеющие лицензии на производство, хранение и	Территориальному органу Росстата в субъекте Российской Федерации по установленному им адресу	3 числа после отчетного

Инв. № подл.	Подп. и дата	Взам. инв.	Инв. №	Подп. и дата

Изм.	Лист	№ докум.	Подп.	Дата
Пояснительная записка к техническому проекту. Том 2				
АСГС ОФСН				
Лист				
178				

№	Код формы по ОКУД	Наименование формы, дата и № Приказа Росстата о ее утверждении	Индекс формы	Периодичность	Кто представляет форму	Кому представляется форма	Срок представления формы
		алкогольной продукции и розливе алкогольной продукции 04.09.2014 № 547			поставки произведенных этилового спирта, в том числе денатурированного, алкогольной и спиртосодержащей продукции до прекращения их действия		периода
72	0610086	Сведения о производстве КОХ и ФСФ – химикатов, подлежащих объявлению и контролю по Конвенции 28.07.2009 № 153, с изменениями от 01.04.2014 № 224	1-ХО	Годовая	Юридические лица, осуществляющие производство органических химикатов	Территориальному органу Росстата в субъекте Российской Федерации по установленному им адресу	27 января
73	0610087	Сведения о производстве и потреблении химикатов списков 2 и 3, подлежащих объявлению и контролю по Конвенции 27.07.2012 № 421, с изменениями от 01.04.2014 № 224	2-ХО	Годовая	Юридические лица, осуществляющие производство и переработку токсичных химикатов и прекурсоров	Территориальному органу Росстата в субъекте Российской Федерации по установленному им адресу Министерству промышленности и торговли Российской Федерации	25 января после отчетного периода
74	0610095	Сведения о производстве тепловой и электрической энергии объектами генерации (электростанциями) 04.09.2014 № 547	6-ТП	Годовая	Юридические лица (кроме субъектов малого предпринимательства), имеющие в собственности или эксплуатирующие на другом законном основании тепловые объекты генерации (электростанции), работающие на	Территориальному органу Росстата в субъекте Российской Федерации по установленному им адресу	22 января после отчетного периода

Инв № подл	Подп. и дата	Взам. инв.	Инв. №	Подп. и дата

Изм.	Лист	№ докум.	Подп.	Дата
Пояснительная записка к техническому проекту. Том 2				
АСГС ОФСН				
Лист				
179				

№	Код формы по ОКУД	Наименование формы, дата и № Приказа Росстата о ее утверждении	Индекс формы	Периодичность	Кто представляет форму	Кому представляется форма	Срок представления формы
					органическом и ядерном топливе, с зарегистрированной установленной электрической мощностью 500 кВт и выше		
75	0610096	Сведения о работе гидроэлектростанции 28.07.2009 № 153, с изменениями от 01.04.2014 № 224	6-ТП (гидро)	Годовая	Юридические лица (кроме субъектов малого предпринимательства) – АО-энерго, АО-электростанции, ОГК (оптовые генерирующие компании), ТГК (территориальные генерирующие компании), РСК (распределительные сетевые компании), имеющие электростанции (независимо от мощности), а также другие организации, имеющие электростанции мощностью 500 кВт и выше	Территориальному органу Росстата в субъекте Российской Федерации по установленному им адресу	22 января после отчетного периода
76	0611005	Сведения о переработке картофеля, овощей и плодово-ягодной продукции 10.08.2009 № 166, с изменениями от 01.04.2014 № 224	5-СБ	Годовая	Юридические лица, осуществляющие переработку картофеля, овощей и плодово-ягодной продукции	Территориальному органу Росстата в субъекте Российской Федерации по установленному им адресу	10 января после отчетного периода
СТРОИТЕЛЬСТВО							
77	0612001	Обследование деловой	ДАС	Квар-	Юридические лица –	Территориальному органу Росстата	На 10 день

Инв № подл	Подп. и дата	Взам. инв.	Инв. №	Подп. и дата

Изм.	Лист	№ докум.	Подп.	Дата
Пояснительная записка к техническому проекту. Том 2				
АСГС ОФСН				
Лист				
180				

№	Код формы по ОКУД	Наименование формы, дата и № Приказа Росстата о ее утверждении	Индекс формы	Периодичность	Кто представляет форму	Кому представляется форма	Срок представления формы
		активности стро-ительной организации 04.09.2014 № 548		тальная	строительные организации (кроме микропредприятий)	в субъекте Российской Федерации по установленному им адресу	второго месяца отчетного квартала
78	0612004	Сведения о построенных населением жилых домах 04.09.2014 № 548, с изменениями от 19.09.2014 № 572	1-ИЖС (срочная)	Месячная	Органы исполнительной власти городов, поселков, районов, муниципальных образований; организации технического учета и технической инвентаризации объектов капитального строительства; подведомственные Федеральной службе государственной регистрации, кадастра и картографии государственные бюджетные учреждения (органы кадастрового учета)	Территориальному органу Росстата в субъекте Российской Федерации по установленному им адресу	3 числа после отчетного периода
79	0612005	Сведения о построенных населением жилых домах 04.09.2014 № 548, с изменениями от 19.09.2014 № 572	1-ИЖС	Годовая	Органы исполнительной власти городов, поселков, районов, муниципальных образований; организации технического учета и технической инвентаризации объектов капитального строительства; подведомственные	Территориальному органу Росстата в субъекте Российской Федерации по установленному им адресу	Не позднее 25 января после отчетного года

Инв № подл	Подп. и дата	Взам. инв.	Инв. №	Подп. и дата

Изм.	
Лист	
№ докум.	
Подп.	
Дата	
Пояснительная записка к техническому проекту. Том 2	
АСГС ОФСН	
Лист	181

№	Код формы по ОКУД	Наименование формы, дата и № Приказа Росстата о ее утверждении	Индекс формы	Периодичность	Кто представляет форму	Кому представляется форма	Срок представления формы
					Федеральной службе государственной регистрации, кадастра и картографии государственные бюджетные учреждения (органы кадастрового учета)		
80	0612007	Сведения о наличии основных строитель-ных машин 04.09.2014 № 548	12-строи-тельство	Годовая	Юридические лица (кроме малых предприятий, в том числе микропредприятий), осуществляющие все виды экономической деятельности	Территориальному органу Росстата в субъекте Российской Федерации по установленному им адресу	Не позднее 15 января текущего года
81	0612008	Сведения о вводе в эксплуатацию зданий и сооружений 04.09.2014 № 548	С-1	Месячная, годовая	Юридические лица (кроме малых предприятий, в том числе микропредприятий), осуществляющие все виды экономической деятельности	Территориальному органу Росстата в субъекте Российской Федерации по установленному им адресу	3 числа после отчетного месяца; за год – 1 февраля после отчетного года
82	0612009	Сведения о ходе строительства строек и объектов, включенных в Федеральную адресную инвестиционную программу 03.08.2011 № 343, с изменениями от 01.04.2014 № 224	С-2	Месячная, годовая	Юридические лица, осуществляющие все виды экономической деятельности	Территориальному органу Росстата в субъекте Российской Федерации по установленному им адресу	3 числа после отчетного месяца; за год – 1 февраля после отчетного года

Инв № подл	Подп. и дата	Взам. инв.	Инв. №	Подп. и дата

Изм.	
Лист	
№ докум.	
Подп.	
Дата	

№	Код формы по ОКУД	Наименование формы, дата и № Приказа Росстата о ее утверждении	Индекс формы	Периодичность	Кто представляет форму	Кому представляется форма	Срок представления формы
83	0612010	Сведения о выданных разрешениях на строительство и разрешениях на ввод объектов в эксплуатацию 03.08.2011 № 343	1-разрешение	Месячная	Органы местного самоуправления муниципальных образований: поселений, муниципальных районов, городских округов	Территориальному органу Росстата в субъекте Российской Федерации по установленному им адресу	3 числа после отчетного периода
ОПТОВАЯ И РОЗНИЧНАЯ ТОРГОВЛЯ							
ОПТОВАЯ ТОРГОВЛЯ							
84	0607001	Сведения об объемах реализации отдельных товаров на биржах и торговых (биржевых) секциях 27.08.2014 № 536	1-биржа	Годовая	Юридические лица, осуществляющие деятельность по проведению биржевых торгов по сделкам с реальными товарами	Территориальному органу Росстата в субъекте Российской Федерации по установленному им адресу	20 января после отчетного периода
85	0607002	Обследование конъюнктуры и деловой активности в оптовой торговле 27.08.2014 № 536	1-конъюнктура (опт)	Квартальная	Юридические лица (кроме микропредприятий), осуществляющие оптовую торговлю	Территориальному органу Росстата в субъекте Российской Федерации по установленному им адресу	На 10 день последнего месяца отчетного квартала
86	0607003	Сведения о закупочной деятельности 12.11.2014 № 654	1-закупки	Полугодовая	Юридические лица (кроме микропредприятий), осуществляющие закупочную деятельность в соответствии с положениями Федерального закона от 18 июля 2011г. № 223-ФЗ, а также юридические лица,	Территориальному органу Росстата в субъекте Российской Федерации по установленному им адресу	25 числа после отчетного периода

Инв № подл	Подп. и дата	Взам. инв.	Инв. №	Подп. и дата

Изм.	
Лист	
№ докум.	
Подп.	
Дата	
Пояснительная записка к техническому проекту. Том 2	
Лист	183

№	Код формы по ОКУД	Наименование формы, дата и № Приказа Росстата о ее утверждении	Индекс формы	Периодичность	Кто представляет форму	Кому представляется форма	Срок представления формы
					осуществляющие закупочную деятельность в соответствии со статьей 15 Федерального закона от 5 апреля 2013 г. № 44-ФЗ		
87	0607009	Сведения об оптовой продаже алкогольной продукции 27.08.2014 № 536	1-алкоголь (опт)	Месячная	Юридические лица (кроме микропредприятий), осуществляющие оптовую торговлю алкогольной продукцией	Территориальному органу Росстата в субъекте Российской Федерации по установленному им адресу	6 числа после отчетного периода
88	0607013	Сведения о вывозе потребительских товаров 27.08.2014 № 536	3-СБ (вывоз)	Квартальная (за 1 квартал, 1 полугодие, 9 месяцев)	Юридические лица (кроме микропредприятий), осуществляющие продажу потребительских товаров	Территориальному органу Росстата в субъекте Российской Федерации по установленному им адресу	5 числа после отчетного периода
89	0607017	Сведения о вывозе продукции (товаров) 27.08.2014 № 536	1-вывоз	Годовая	Юридические лица (кроме микропредприятий), осуществляющие продажу продукции (товаров)	Территориальному органу Росстата в субъекте Российской Федерации по установленному им адресу	1 марта
90	0607019	Сведения о запасах топлива 27.08.2014 № 536	4-запасы (срочная)	Месячная (по состоянию на 1 мая и 1 июня не)	Юридические лица (кроме микропредприятий), являющиеся потребителями топлива, а также осуществляющие реализацию топлива населению и объектам социальной сферы	Территориальному органу Росстата в субъекте Российской Федерации по установленному им адресу	2 числа после отчетного периода

Инв. № подл.	Подп. и дата	Взам. инв.	Инв. №	Подп. и дата

Изм.	
Лист	
№ докум.	
Подп.	
Дата	
Пояснительная записка к техническому проекту. Том 2	
Лист	184

№	Код формы по ОКУД	Наименование формы, дата и № Приказа Росстата о ее утверждении	Индекс формы	Периодичность	Кто представляет форму	Кому представляется форма	Срок представления формы
				заполняется)			
91	0607038	Сведения об отгрузке нефтепродуктов потребителям 27.08.2014 № 536	1-нефте-продукт (срочная)	Месячная	Юридические лица (кроме микропредприятий), осуществляющие производство нефтепродуктов из природного сырья на собственных или арендуемых установках	Территориальному органу Росстата в субъекте Российской Федерации по установленному им адресу	4 числа после отчетного периода
92	0607065	Сведения о деятельности снабженческо-сбытовых сельскохозяйственных потребительских кооперативов 27.08.2014 № 536	2-кооператив	Годовая	Юридические лица, осуществляющие снабженческо-сбытовую деятельность	Территориальному органу Росстата в субъекте Российской Федерации по установленному им адресу	25 января после отчетного периода
93	0607080	Сведения об образовании и использовании лома черных и цветных металлов 09.08.2013 № 317, с изменениями от 01.04.2014 № 224	14-МЕТ (лом)	Годовая	Юридические лица (кроме микропредприятий), осуществляющие заготовку, хранение, переработку и реализацию лома и отходов черных и цветных металлов, имеющие соответствующую лицензию	Территориальному органу Росстата в субъекте Российской Федерации по установленному им адресу	25 января после отчетного периода
94	0608031	Сведения об определении поставщиков (подрядчиков, исполнителей) для обеспечения государственных и муниципальных нужд 12.11.2014 № 654	1-контракт	Квартальная	Главные распорядители средств федерального бюджета, органы управления государственных внебюджетных фондов, осуществляющие закупки	Росстату	22 числа после отчетного периода

Инв. № подл.	Подп. и дата	Взам. инв.	Инв. №	Подп. и дата

Изм.	
Лист	
№ докум.	
Подп.	
Дата	
<div> <div>АСГС ОФСН</div> <div>Пояснительная записка к техничабочему проекту. Том 2</div> </div>	
Лист	185

№	Код формы по ОКУД	Наименование формы, дата и № Приказа Росстата о ее утверждении	Индекс формы	Периодичность	Кто представляет форму	Кому представляется форма	Срок представления формы
					товаров, работ, услуг для обеспечения государственных нужд Главные распорядители средств бюджетов субъектов Российской Федерации, территориальные фонды обязательного медицинского страхования, осуществляющие закупки товаров, работ, услуг для обеспечения государственных нужд Главные распорядители средств местного бюджета, осуществляющие закупки товаров, работ, услуг для обеспечения муниципальных нужд	Территориальному органу Росстата в субъекте Российской Федерации по установленному им адресу Территориальному органу Росстата в субъекте Российской Федерации по установленному им адресу	22 числа после отчетного периода 20 января (за год)
95	0614008	Сведения об обороте торговли малого предприятия 27.08.2014 № 536	ПМ-торг	Месячная	Юридические лица, являющиеся субъектами малого предпринимательства (кроме микропредприятий), осуществляющие оптовую торговлю	Территориальному органу Росстата в субъекте Российской Федерации по установленному им адресу	4 числа после отчетного периода
РОЗНИЧНАЯ ТОРГОВЛЯ							
96	0614001	Обследование конъюнктуры и деловой активности в розничной торговле 27.08.2014 № 536	1-конъюнктура	Квартальная	Юридические лица, осуществляющие розничную торговлю	Территориальному органу Росстата в субъекте Российской Федерации по установленному им адресу	На 15 день второго месяца отчетного

Инв. № подл.	Подп. и дата	Взам. инв.	Инв. №	Подп. и дата

Изм.	
Лист	
№ докум.	
Подп.	
Дата	
Пояснительная записка к техническому проекту. Том 2	
АСГС ОФСН	
Лист	186

№	Код формы по ОКУД	Наименование формы, дата и № Приказа Росстата о ее утверждении	Индекс формы	Периодичность	Кто представляет форму	Кому представляется форма	Срок представления формы
							периода
97	0614004	Сведения о продаже товаров организациями оптовой и розничной торговли 27.08.2014 № 536	1-ТОРГ	Годовая	Юридические лица, осуществляющие оптовую или розничную торговлю (кроме субъектов малого предпринимательства)	Территориальному органу Росстата в субъекте Российской Федерации по установленному им адресу	17 февраля после отчетного периода
98	0614009	Сведения об обороте розничной торговли малого предприятия 27.08.2014 № 536, с изменениями от 07.11.2014 № 643	3-ТОРГ (ПМ)	Квартальная	Юридические лица, являющиеся субъектами малого предпринимательства (за исключением микропредприятий), осуществляющие розничную торговлю (включая торговлю автотранспортными средствами, мотоциклами и моторным топливом)	Территориальному органу Росстата в субъекте Российской Федерации по установленному им адресу	Не позднее 15 числа после отчетного периода
99	0614011	Сведения о числе торговых мест на ярмарках 27.08.2014 № 536	3-ярмарка	Квартальная	Органы исполнительной власти субъектов Российской Федерации и органы местного самоуправления муниципальных образований, наделенные исполнительными полномочиями	Территориальному органу Росстата в субъекте Российской Федерации по установленному им адресу	На 10 день после отчетного квартала
100	0614014	Учет объема розничной продажи алкогольной продукции 09.08.2013 № 317,	1-учет	Годовая	Юридические лица, имеющие лицензию на розничную продажу алкогольной продукции	Территориальному органу Росстата в субъекте Российской Федерации по установленному им адресу	15 марта после отчетного года

Инв. № подл.	Подп. и дата	Взам. инв.	Инв. №	Подп. и дата

Изм.	
Лист	
№ докум.	
Подп.	
Дата	
Пояснительная записка к техническому проекту. Том 2	
Лист	187

№	Код формы по ОКУД	Наименование формы, дата и № Приказа Росстата о ее утверждении	Индекс формы	Периодичность	Кто представляет форму	Кому представляется форма	Срок представления формы
		с изменениями от 01.04.2014 № 224					
101	0614019	Сведения о деятельности индивидуального предпринимателя в розничной торговле 12.05.2010 № 185	1-ИП (торговля)	Годовая	Граждане, осуществляющие предпринимательскую деятельность без образования юридического лица (индивидуального предпринимателя) по продаже товаров населению и ремонту бытовых изделий и предметов личного пользования	Территориальному органу Росстата в субъекте Российской Федерации по установленному им адресу	17 октября
102	0614046	Сведения о числе торговых мест на рынках 27.08.2014 № 536	3-рынок	Квартальная	Юридические лица (управляющие компании), имеющие разрешение на право организации рынка, полученное в установленном порядке	Территориальному органу Росстата в субъекте Российской Федерации по установленному им адресу	На 25 день первого месяца отчетного квартала
ГОСТИНИЦЫ							
103	0609400	Сведения о деятельности коллективного средства размещения 15.08.2014 № 523	1-КСР	Годовая	Юридические лица, граждане, осуществляющие предпринимательскую деятельность без образования юридического лица (индивидуальные предприниматели), за исключением микропредприятий, независимо от формы		

Инв. № подл.	Подп. и дата	Взам. инв.	Инв. №	Подп. и дата

Изм.	
Лист	
№ докум.	
Подп.	
Дата	
Пояснительная записка к техническому проекту. Том 2	
Лист 188	

№	Код формы по ОКУД	Наименование формы, дата и № Приказа Росстата о ее утверждении	Индекс формы	Периодичность	Кто представляет форму	Кому представляется форма	Срок представления формы
					собственности и организационно-правовой формы, предоставляющие услуги гостиниц и аналогичных им коллективных средств размещения и специализированных коллективных средств размещения:		
					– круглогодичные	Территориальному органу Росстата в субъекте Российской Федерации по установленному им адресу	1 апреля после отчетного периода
					– сезонные	Территориальному органу Росстата в субъекте Российской Федерации по установленному им адресу	По окончании сезона
104	0609401	Сведения о деятельности коллективного средства размещения 15.08.2014 № 523	1-КСР (краткая)	Квартальная	Юридические лица, за исключением субъектов малого предпринимательства, независимо от формы собственности и организационно-правовой формы, предоставляющие услуги гостиниц и	Территориальному органу Росстата в субъекте Российской Федерации по установленному им адресу	На 20 день после отчетного периода

Инв. № подл.	Подп. и дата	Взам. инв.	Инв. №	Подп. и дата

Изм. Лист				
	№ докум.			
	Подп.			
	Дата			
	Пояснительная записка к техническому проекту. Том 2			
Лист	189			

№	Код формы по ОКУД	Наименование формы, дата и № Приказа Росстата о ее утверждении	Индекс формы	Периодичность	Кто представляет форму	Кому представляется форма	Срок представления формы
					аналогичных им коллективных средств размещения и специализированных коллективных средств размещения		
105	0609508	Сведения о детском оздоровительном учреждении (лагере) 16.05.2011 № 239	1-ОЛ	1 раз в год	Юридические лица, оказывающие услуги по организации детского оздоровительного отдыха	Территориальному органу Росстата в субъекте Российской Федерации по установленному им адресу	1 сентября
ТРАНСПОРТ И СВЯЗЬ							
ТРАНСПОРТ							
Железнодорожный транспорт							
106	0615001	Сведения о промышленном железнодорожном транспорте 07.08.2013 № 312, с изменениями от 01.04.2014 № 224	1-ТР (жел)	Годовая	Юридические лица (кроме микропредприятий), имеющие на своем балансе или арендующие локомотивы, вагоны, железнодорожные подъездные пути	Территориальному органу Росстата в субъекте Российской Федерации по установленному им адресу	25 января
107	0615007	Сведения о наличии железнодорожного подвижного состава 07.08.2013 № 312, с изменениями от 01.04.2014 № 224	2-ТР (жел)	Годовая	Юридические лица (кроме микропредприятий), имеющие в своей собственности железнодорожный подвижной состав для перевозок по сети железных	Территориальному органу Росстата в субъекте Российской Федерации по установленному им адресу	На 25 день после отчетного периода

Инв. № подл.	Подп. и дата	Взам. инв.	Инв. №	Подп. и дата

Изм.	Лист	№ докум.	Подп.	Дата
Пояснительная записка к техническому проекту. Том 2				
Лист 190				

№	Код формы по ОКУД	Наименование формы, дата и № Приказа Росстата о ее утверждении	Индекс формы	Периодичность	Кто представляет форму	Кому представляется форма	Срок представления формы
					дорог общего пользования		
108	0615008	Сведения об услугах железнодорожного транспорта общего пользования 19.08.2014 № 527	65-ЖЕЛ	Квартальная	Юридические лица, оказывающие услуги железнодорожного транспорта общего пользования, филиалы ОАО «РЖД» - железные дороги, дочерние и зависимые компании ОАО «РЖД», ОАО АК «Железные дороги Якутии», ГП «Крымская железная дорога».	Территориальному органу Росстата в субъекте Российской Федерации по установленному им адресу	На 40 день после отчетного периода
109	0615011	Основные показатели деятельности железнодорожного транспорта общего пользования 07.08.2013 № 312, с изменениями от 05.03.2015 № 86	1-РЖД (жел)	Годовая	ОАО «Российские железные дороги»; ОАО АК «Железные дороги Якутии»; ГУП РК «Крымская железная дорога»	Росстату по адресу: 107450 г. Москва, ул. Мясницкая, д.39, стр.1	20 мая
110	0615012	Сведения о перевозочной деятельности на железнодорожном транспорте общего пользования 07.08.2013 № 312, с изменениями от 05.03.2015 № 86	2-РЖД (жел)	Месячная	ОАО «Российские железные дороги»; ОАО АК «Железные дороги Якутии»; ГУП РК «Крымская железная дорога»	Росстату по адресу: 107450 г. Москва, ул. Мясницкая, д.39, стр.1	На 5 день после отчетного периода (оперативные данные) На 25 день после отчетного периода (уточненные)

Инв № подл	Подп. и дата	Взам. инв.	Инв. №	Подп. и дата

Изм.	
Лист	
№ докум.	
Подп.	
Дата	
Пояснительная записка к техническому проекту. Том 2	
Лист	191

№	Код формы по ОКУД	Наименование формы, дата и № Приказа Росстата о ее утверждении	Индекс формы	Периодичность	Кто представляет форму	Кому представляется форма	Срок представления формы
							данные)
Автомобильный транспорт и дорожное хозяйство							
111	0615055	Сведения о работе пассажирского автомобильного транспорта 19.08.2014 № 527	1-автотранс (срочная)	Месячная	Юридические лица (кроме микропредприятий), осуществляющие регулярные перевозки пассажиров по автобусным маршрутам общего пользования на коммерческой основе;	Территориальному органу Росстата в субъекте Российской Федерации по установленному им адресу	На 3 день после отчетного периода
					Органы исполнительной власти субъектов Российской Федерации и органы местного самоуправления, осуществляющие функции по организации транспортного обслуживания населения на осуществление регулярных перевозок пассажиров по автобусным маршрутам общего пользования	Территориальному органу Росстата в субъекте Российской Федерации по установленному им адресу	На 5 день после отчетного периода
112	0615056	Сведения о деятельности автомобильного транспорта 19.08.2014 № 527	65-автотранс	Годовая	Юридические лица (кроме микропредприятий), основным видом деятельности которых являются грузопассажирские автоперевозки на коммерческой основе;	Территориальному органу Росстата в субъекте Российской Федерации по установленному им адресу	10 февраля

Инв. № подл.	Подп. и дата	Взам. инв.	Инв. №	Подп. и дата

Изм.	
Лист	
№ докум.	
Подп.	
Дата	

№	Код формы по ОКУД	Наименование формы, дата и № Приказа Росстата о ее утверждении	Индекс формы	Периодичность	Кто представляет форму	Кому представляется форма	Срок представления формы
					Юридические лица других видов деятельности (кроме микропредприятий), осуществляющие перевозки пассажиров по автобусным маршрутам общего пользования на коммерческой основе (услуги)	Территориальному органу Росстата в субъекте Российской Федерации по установленному им адресу	10 февраля
113	0615061	Выборочное обследование деятельности малого предприятия в сфере автомобильного транспорта 19.08.2014 № 527, с изменениями от 04.09.2014 № 549	ПМ-1 (автогруз)	Квартальная	Юридические лица являющиеся субъектами малого предпринимательства (кроме микропредприятий), осуществляющие перевозку грузов автомобильным транспортом на коммерческой основе	Территориальному органу Росстата в субъекте Российской Федерации по установленному им адресу	Срок устанавливается территориальными органами Росстата
114	0615068	Сведения об автомобильных дорогах общего пользования местного значения и искусственных сооружениях на них, находящихся в собственности муниципальных образований 19.08.2014 № 527	3-ДГ (мо)	Годовая	Органы местного самоуправления	Территориальному органу Росстата в субъекте Российской Федерации по установленному им адресу	15 февраля
115	0615070	Сведения о деловой активности организаций автомобильного транспорта 06.09.2012 № 480	1-АПТ	Квартальная	Юридические лица (кроме микропредприятий), основным видом деятельности которых является перевозка грузов	Территориальному органу Росстата в субъекте Российской Федерации по установленному им адресу	На 10 день каждого третьего месяца отчетного

АСГС ОФСН
Пояснительная записка к техническому проекту. Том 2

Инв № подл	Подп. и дата	Взам. инв.	Инв. №	Подп. и дата

Изм.	
Лист	
№ докум.	
Подп.	
Дата	

№	Код формы по ОКУД	Наименование формы, дата и № Приказа Росстата о ее утверждении	Индекс формы	Периодичность	Кто представляет форму	Кому представляется форма	Срок представления формы
					автомобильным транспортом		квартала
116	0615071	Сведения об автотранспорте и о протяженности автодорог необщего пользования 19.08.2014 № 527, с изменениями от 30.09.2014 № 588	1-ТР (авто-транспорт)-год	Годовая	Юридические лица (кроме микропредприятий), имеющие на своем балансе или арендующие автомобили, а также имеющие на своем балансе автодороги необщего пользования	Территориальному органу Росстата в субъекте Российской Федерации по установленному им адресу	25 января
Городской электрический транспорт							
117	0615141	Сведения о трамвайном и троллей-бусном транспорте 06.09.2012 № 480	1-ЭТР	Годовая	Юридические лица, осуществляющие эксплуатацию и обслуживание городского наземного электрического транспорта	Территориальному органу Росстата в субъекте Российской Федерации по установленному им адресу	25 января
118	0615142	Сведения о работе метрополитена 06.09.2012 № 480	1-МЕТРО	Годовая	Юридические лица, осуществляющие перевозочную деятельность на метрополитенах	Территориальному органу Росстата в субъекте Российской Федерации по установленному им адресу	25 января
119	0615143	Сведения о работе метрополитенов, трамвайного и троллейбусного транспорта 19.08.2014 № 527	65-ЭТР (срочная)	Квартальная	Юридические лица, осуществляющие эксплуатацию и обслуживание городского наземного электрического транспорта и метрополитенов	Территориальному органу Росстата в субъекте Российской Федерации по установленному им адресу	На 25 день после отчетного периода
Трубопроводный транспорт							

Пояснительная записка к техническому проекту. Том 2

АСГС ОФСН

Инв № подл	Подп. и дата	Взам. инв.	Инв. №	Подп. и дата

Изм.	
Лист	
№ докум.	
Подп.	
Дата	
Пояснительная записка к техническому проекту. Том 2	
АСГС ОФСН	
Лист	194

№	Код формы по ОКУД	Наименование формы, дата и № Приказа Росстата о ее утверждении	Индекс формы	Периодичность	Кто представляет форму	Кому представляется форма	Срок представления формы
120	0615130	Сведения о магистральном нефтепроводном транспорте 07.08.2013 № 312	2-ТР (труб) срочная	Месячная	Юридические лица, осуществляющие транспортировку нефти по магистральным нефтепроводам	Территориальному органу Росстата в субъекте Российской Федерации по установленному им адресу	На 5 день после отчетного периода
121	0615133	Сведения о магистральном нефтепродуктопроводном транспорте 07.08.2013 № 312	12-ТРУБ (нефтепродукты)	Месячная	Юридические лица, осуществляющие транспортировку нефтепродуктов по магистральным нефтепродуктопроводам ОАО «АК «Транснефтепродукт»	Территориальному органу Росстата в субъекте Российской Федерации по установленному им адресу Росстату по установленному им адресу	На 19 день после отчетного периода На 19 день после отчетного периода
122	0615136	Сведения об услугах магистрального трубопроводного транспорта 27.08.2008 № 206	65-ТРУБ	Квартальная	Юридические лица, осуществляющие транспортировку нефти и нефтепродуктов по магистральным нефтепроводам и нефтепродуктопроводам	Территориальному органу Росстата в субъекте Российской Федерации по установленному им адресу	На 18 день после отчетного периода
Морской транспорт							
123	0615080	Сведения о перевозочной деятельности на морском транспорте 19.08.2014 № 527	1-ТР (мор)	Квартальная	Юридические лица (кроме микропредприятий), осуществляющие перевозочную деятельность на морском транспорте	Территориальному органу Росстата в субъекте Российской Федерации по установленному им адресу Росморречфлоту	За 3, 6, 9 месяцев - на 30 день после отчетного периода; за год - 5 апреля
124	0615096	Сведения о перевозках грузов и	1-море	Месячная	Юридические лица (кроме	Территориальному органу Росстата	На 6 день

Инв. № подл.		Подп. и дата		Взам. инв.		Инв. №		Подп. и дата	
Изм.	Лист								
№ докум.	Подп.								
Дата									
Пояснительная записка к технологическому проекту. Том 2 АС ТС ОПСН		№	Код формы по ОКУД	Наименование формы, дата и № Приказа Росстата о ее утверждении		Индекс формы		Периодичность	
				пассажиров морским транспортом 19.08.2014 № 527				я	
		Внутренний водный транспорт							
		125	0615043	Сведения о перевозочной деятельности на внутреннем водном транспорте 19.08.2014 № 527		1-ТР (вод)		Квартальная	
		126	0615051	Сведения о перевозках грузов и пассажиров внутренним водным транспортом 19.08.2014 № 527		1-река		Месячная	
		127	0615069	Анкета обследования индивидуальных предпринимателей, осуществляющих перевозку грузов на коммерческой основе 19.08.2014 № 527		1-ИП (автогруз)		Квартальная	
		Воздушный транспорт							
Лист		195							

Инв № подл	Подп. и дата	Взам. инв.	Инв. №	Подп. и дата

Изм.	
Лист	
№ докум.	
Подп.	
Дата	

№	Код формы по ОКУД	Наименование формы, дата и № Приказа Росстата о ее утверждении	Индекс формы	Периодичность	Кто представляет форму	Кому представляется форма	Срок представления формы
128	0615103	Сведения об авиа-работках 07.08.2013 № 312	10-ГА (срочная)	Месячная	Юридические лица – авиапредприятия и прочие эксплуатанты воздушных судов, самостоятельные аэропорты	Территориальному органу Росстата в субъекте Российской Федерации по установленному им адресу;	На 3 день после отчетного периода
						Межрегиональному территориальному управлению воздушного транспорта	
					Межрегиональное территориальное управление воздушного транспорта	Росавиации	На 6 день после отчетного периода
					Росавиация	Росстату	На 10 день после отчетного периода
Туристская деятельность							
129	0609706	Сведения о деятельности туристской фирмы 15.08.2014 № 523	1-турфирма	Годовая	Юридические лица, граждане, осуществляющие предпринимательскую деятельность без образования юридического лица (индивидуальные предприниматели), за исключением микропредприятий, занимающиеся туристской деятельностью	Территориальному органу Росстата в субъекте Российской Федерации по установленному им адресу	20 апреля после отчетного периода
СВЯЗЬ							

Пояснительная записка к техническому проекту. Том 2

АСГС ОФСН

Инв № подл	Подп. и дата	Взам. инв.	Инв. №	Подп. и дата

Изм.	
Лист	
№ докум.	
Подп.	
Дата	

№	Код формы по ОКУД	Наименование формы, дата и № Приказа Росстата о ее утверждении	Индекс формы	Периодичность	Кто представляет форму	Кому представляется форма	Срок представления формы
130	0615181	Сведения о почтовых переводах 06.09.2012 № 480	45-ПП	Квартальная	ФГУП «Почта России»	Территориальному органу Росстата в субъекте Российской Федерации по установленному им адресу	На 15 день после отчетного периода
НАУКА И ИННОВАЦИИ							
131	0604011	Сведения о выполнении научных исследований и разработок 15.10.2014 № 612	2-наука	Годовая	Юридические лица (кроме субъектов малого предпринимательства), выполняющие научные исследования и разработки	Территориальному органу Росстата в субъекте Российской Федерации по установленному им адресу	2 апреля после отчетного периода
132	0604012	Сведения о выполнении научных исследований и разработок 15.10.2014 № 612	2-наука (краткая)	Квартальная	Юридические лица (кроме субъектов малого предпринимательства), выполняющие научные исследования и разработки	Территориальному органу Росстата в субъекте Российской Федерации по установленному им адресу	На 10 день после отчетного периода
133	0604016	Сведения о разработке и использовании передовых производственных технологий 24.09.2014 № 580	1-технология	Годовая	Юридические лица (кроме субъектов малого предпринимательства), ведущие разработку и использующие передовые производственные технологии, осуществляющие экономическую деятельность в сфере добычи полезных ископаемых; обрабатывающих производств; производства и распределения электроэнергии, газа и	Территориальному органу Росстата в субъекте Российской Федерации по установленному им адресу	20 января после отчетного периода

Пояснительная записка к техническому проекту. Том 2

АСГС ОФН

Инв. № подл.	Подп. и дата	Взам. инв.	Инв. №	Подп. и дата

Изм.	
Лист	
№ докум.	
Подп.	
Дата	

АСГС ОФСН

Пояснительная записка к технико-экономическому проекту. Том 2

№	Код формы по ОКУД	Наименование формы, дата и № Приказа Росстата о ее утверждении	Индекс формы	Периодичность	Кто представляет форму	Кому представляется форма	Срок представления формы
					воды; технического обслуживания и ремонта автотранспортных средств;		
					ремонта бытовых изделий и предметов личного пользования; деятельности в области электросвязи; деятельности, связанной с использованием вычислительной техники и информационных технологий; научных исследований и разработок; деятельности в области архитектуры, инженерно-технического проектирования в промышленности и строительстве (в части деятельности конструкторских и проектных организаций); технических испытаний, исследований и сертификации (в части деятельности испытательных лабораторий и станций); высшего профессионального образования; деятельности информационных агентств (в части деятельности бюро	Территориальному органу Росстата в субъекте Российской Федерации по установленному им адресу	20 января после отчетного периода

Инв № подл	Подп. и дата	Взам. инв.	Инв. №	Подп. и дата

Изм.	
Лист	
№ докум.	
Подп.	
Дата	
Пояснительная записка к техническому проекту. Том 2	
Лист	199

№	Код формы по ОКУД	Наименование формы, дата и № Приказа Росстата о ее утверждении	Индекс формы	Периодичность	Кто представляет форму	Кому представляется форма	Срок представления формы
					научно-технической информации)		
134	0604017	Сведения об инновационной деятельности организации 24.09.2014 № 580	4-инновация	Годовая	Юридические лица (кроме субъектов малого предпринимательства), осуществляющие экономическую деятельность в сфере добычи полезных ископаемых; обрабатывающих производств; производства и распределения электроэнергии, газа и воды (за исключением торговли электроэнергией; торговли газообразным топливом, подаваемым по распределительным сетям; торговли паром и горячей водой (тепловой энергией)); связи; деятельности, связанной с использованием вычислительной техники и информационных технологий; научных исследований и разработок; предоставления прочих видов услуг	Территориальному органу Росстата в субъекте Российской Федерации по установленному им адресу	2 апреля после отчетного периода
135	0604018	Сведения об использовании информационных	3-информ	Годовая	Юридические лица (кроме субъектов малого	Территориальному органу Росстата в субъекте	8 апреля после

Инв № подл	Подп. и дата	Взам. инв.	Инв. №	Подп. и дата

Изм.	
Лист	
№ докум.	
Подп.	
Дата	

№	Код формы по ОКУД	Наименование формы, дата и № Приказа Росстата о ее утверждении	Индекс формы	Периодичность	Кто представляет форму	Кому представляется форма	Срок представления формы
		коммуникационных технологий и производстве вычислительной техники, программного обеспечения и оказания услуг в этих сферах 24.09.2014 № 580			предпринимательства)	Российской Федерации по установленному им адресу	отчетного периода
136	0613001	Сведения о коммерческом обмене технологиями с зарубежными странами (партнерами) 27.08.2014 № 536	1-лицензия	Годовая	Юридические лица, заключившие международные соглашения по обмену технологиями с зарубежными странами	Территориальному органу Росстата в субъекте Российской Федерации по установленному им адресу	2 марта после отчетного периода
ИНВЕСТИЦИИ							
137	0617002	Обследование инвестиционной активности организаций 04.09.2014 № 548	ИАП	Годовая	Юридические лица (кроме микропредприятий), осуществляющие деятельность в сфере добывающих, обрабатывающих производств, производства и распределения электроэнергии, газа и воды	Территориальному органу Росстата в субъекте Российской Федерации по установленному им адресу	10 октября
138	0617003	Сведения об использовании бюджетных ассигнований на осуществление капитальных вложений в объекты, мероприятия (укрупненные инвестиционные проекты), включенные в федеральную адресную инвестиционную программу	1-БЗ (инвестиции)	Квартальная	Федеральные органы исполнительной власти и другие главные распорядители средств федерального бюджета	Росстату по установленному им адресу	25 числа после отчетного квартала; за год – 1 марта

Пояснительная записка к техническому проекту. Том 2

АСГС ОФСН

Инв. № подл.	Подп. и дата	Взам. инв.	Инв. №	Подп. и дата

Изм.	Лист	№ докум.	Подп.	Дата
Пояснительная записка к техническому проекту. Том 2				
АСГС ОФСН				
Лист				
201				

№	Код формы по ОКУД	Наименование формы, дата и № Приказа Росстата о ее утверждении	Индекс формы	Периодичность	Кто представляет форму	Кому представляется форма	Срок представления формы
		04.09.2014 № 548					
139	0617004	Сведения об инвестициях в нефинансовые активы 04.09.2014 № 548	П-2	Квартальная	Юридические лица (кроме субъектов малого предпринимательства), осуществляющие все виды экономической деятельности	Территориальному органу Росстата в субъекте Российской Федерации по установленному им адресу	Не позднее 20 числа после отчетного периода
140	0617005	Сведения об инвестициях в основной капитал 04.09.2014 № 548	П-2 (краткая)	Месячная	Юридические лица (кроме предприятий, средняя численность работников которых не превышает 15 человек, не являющихся субъектами малого предпринимательства, средних и малых предприятий, в том числе микропредприятий), осуществляющие все виды экономической деятельности	Территориальному органу Росстата в субъекте Российской Федерации по установленному им адресу	3 числа после отчетного периода
141	0617008	Сведения об инвестициях в основной капитал, направленных на охрану окружающей среды и рациональное использование природных ресурсов 04.09.2014 № 548	18-КС	Годовая	Юридические лица (кроме малых предприятий, в том числе микропредприятий), осуществляющие все виды экономической деятельности	Территориальному органу Росстата в субъекте Российской Федерации по установленному им	Не позднее 4 февраля после отчетного года

Инв № подл	Подп. и дата	Взам. инв.	Инв. №	Подп. и дата

Изм.	
Лист	
№ докум.	
Подп.	
Дата	

Пояснительная записка к техническому проекту. Том 2

АСГС ОФСН

№	Код формы по ОКУД	Наименование формы, дата и № Приказа Росстата о ее утверждении	Индекс формы	Периодичность	Кто представляет форму	Кому представляется форма	Срок представления формы
						адресу	
142	0617010	Сведения об инвестиционной деятельности 04.09.2014 № 548	П-2 (инвест)	Годовая	Юридические лица (кроме субъектов малого предпринимательства), осуществляющие все виды экономической деятельности	Территориальному органу Росстата в субъекте Российской Федерации по установленному им адресу	1 апреля
ЦЕНЫ И ТАРИФЫ							
Средние цены и индексы цен в потребительском секторе							
143	0616010	Сведения об уровне цен на рынке жилья 03.08.2011 № 344, с изменениями от 01.04.2014 № 224	1-РЖ	Квартальная	Юридические лица, граждане, осуществляющие предпринимательскую деятельность без образования юридического лица (индивидуальные предприниматели), осуществляющие операции с недвижимостью	Территориальному органу Росстата в субъекте Российской Федерации по установленному им адресу	1 числа после отчетного периода
144	0616005	Сведения о структуре розничной цены на отдельные виды товаров 27.08.2014 № 535	1-РЦ	1 раз в год	Юридические лица и граждане, осуществляющие предпринимательскую деятельность без образования юридического лица (индивидуальные предприниматели), осуществляющие переработку	Территориальному органу Росстата в субъекте Российской Федерации по установленному им адресу	Не позднее 30 марта

Инв № подл	Подп. и дата	Взам. инв.	Инв. №	Подп. и дата

Изм.	
Лист	
№ докум.	
Подп.	
Дата	
Пояснительная записка к техническому проекту. Том 2	
Лист	203

№	Код формы по ОКУД	Наименование формы, дата и № Приказа Росстата о ее утверждении	Индекс формы	Периодичность	Кто представляет форму	Кому представляется форма	Срок представления формы
					сельскохозяйственного и прочих видов сырья и реализующие отдельные виды товаров		
145	0616006	Сведения о составе розничной цены и затратах организаций розничной торговли по продаже отдельных видов товаров 27.08.2014 № 535	2-РЦ	1 раз в год	Юридические лица и граждане, осуществляющие предпринимательскую деятельность без образования юридического лица (индивидуальные предприниматели), реализующие отдельные виды товаров	Территориальному органу Росстата в субъекте Российской Федерации по установленному им адресу	Не позднее 30 марта
Средние цены и индексы цен в производственном секторе							
146	0616001	Сведения о ценах (тарифах) на промышленные товары и услуги, приобретенные сельскохозяйственными организациями 23.07.2013 № 291, с изменениями от 01.04.2014 № 224	1-цены приобретения	Годовая	Юридические лица, осуществляющие производство сельскохозяйственной продукции (кроме крестьянских (фермерских) хозяйств)	Территориальному органу Росстата в субъекте Российской Федерации по установленному им адресу	2 марта после отчетного периода
147	0616004	Сведения о ценах на приобретенные основные строительные материалы, детали и конструкции 27.08.2014 № 535	9-КС	Месячная	Юридические лица (кроме микропредприятий) – организации, выполняющие работы по виду деятельности «Строительство»	Территориальному органу Росстата в субъекте Российской Федерации по установленному им адресу	Не позднее 25 числа отчетного месяца
148	0616007	Сведения о ценах производителей промышленных товаров (услуг)	1-цены производ и-	Месячная	Юридические лица и граждане, занимающиеся предпринимательской	Территориальному органу Росстата в субъекте Российской Федерации по установленному им адресу	22 числа отчетного месяца

Инв. № подл.	Подп. и дата	Взам. инв.	Инв. №	Подп. и дата

Изм.	
Лист	
№ докум.	
Подп.	
Дата	

<div> <div>АСГС ОФСН</div> <div>Пояснительная записка к техническому проекту. Том 2</div> <div>Лист 204</div> </div>							
№	Код формы по ОКУД	Наименование формы, дата и № Приказа Росстата о ее утверждении	Индекс формы	Периодичность	Кто представляет форму	Кому представляется форма	Срок представления формы
		27.08.2014 № 535	телей		деятельностью без образования юридического лица (индивидуальные предприниматели), осуществляющие производственную деятельность и предоставление услуг (кроме микропредприятий)		
				Годовая	Юридические лица и граждане, занимающиеся предпринимательской деятельностью без образования юридического лица (индивидуальные предприниматели), осуществляющие производственную деятельность и предоставление услуг (кроме микропредприятий)	Территориальному органу Росстата в субъекте Российской Федерации по установленному им адресу	11 марта за отчетный год
149	0616008	Сведения о ценах приобретения отдельных видов товаров 27.08.2014 № 535	2-цены приобретения	Месячная	Юридические лица (кроме микропредприятий), осуществляющие производственную деятельность, отпуск и распределение электро- и теплоэнергии, газа и воды, а также розничную торговлю мясом, мясом птицы, рыбой и рыбопродуктами, алкогольными напитками и	Территориальному органу Росстата в субъекте Российской Федерации по установленному им адресу	18 числа после отчетного месяца

Инв № подл	Подп. и дата	Взам. инв.	Инв. №	Подп. и дата

Изм.	
Лист	
№ докум.	
Подп.	
Дата	
Пояснительная записка к техническому проекту. Том 2	
Лист	205

№	Код формы по ОКУД	Наименование формы, дата и № Приказа Росстата о ее утверждении	Индекс формы	Периодичность	Кто представляет форму	Кому представляется форма	Срок представления формы
					табачными изделиями		
150	0616009	Сведения о тарифах на услуги связи для юридических лиц 18.10.2010 № 353, с изменениями от 01.04.2014 № 224	1-связь (тарифы)	Месячная	Юридические лица, оказывающие услуги связи юридическим лицам	Территориальному органу Росстата в субъекте Российской Федерации по установленному им адресу	23 числа отчетного месяца
151	0616012	Сведения о ценах производителей сельскохозяйственной продукции 09.08.2013 № 321, с изменениями от 01.04.2014 № 224	1-СХ-цены	Месячная	Юридические лица, осуществляющие сельскохозяйственную деятельность (кроме крестьянских (фермерских) хозяйств и микропредприятий)	Территориальному органу Росстата в субъекте Российской Федерации по установленному им адресу	20 числа отчетного месяца
152	0616015	Сведения о тарифах на перевозку тонны грузов железнодорожным транспортом 03.08.2011 № 344, с изменениями от 01.04.2014 № 224	1-ТАРИФ (жел)	Месячная	Юридические лица, оказывающие услуги железнодорожного транспорта и не входящие в ОАО «РЖД», железные дороги ОАО «РЖД»	Территориальному органу Росстата в субъекте Российской Федерации по установленному им адресу	23 числа отчетного месяца
153	0616016	Сведения о тарифах на перевозку грузов организациями автомобильного транспорта 03.08.2011 № 344, с изменениями от 01.04.2014 № 224	1-ТАРИФ (авто)	Месячная	Юридические лица, осуществляющие перевозку грузов автомобильным транспортом	Территориальному органу Росстата в субъекте Российской Федерации по установленному им адресу	23 числа отчетного месяца
154	0616017	Сведения о тарифах на перекачку (транспортировку) грузов трубопроводным транспортом 09.08.2013 № 321,	1-ТАРИФ (труб)	Месячная	Юридические лица, осуществляющие транспортировку грузов трубопроводным транспортом	Территориальному органу Росстата в субъекте Российской Федерации по установленному им адресу	23 числа отчетного месяца

Инв. № подл.	Подп. и дата	Взам. инв.	Инв. №	Подп. и дата

Изм.	
Лист	
№ докум.	
Подп.	
Дата	
Пояснительная записка к техническому проекту. Том 2	
Лист	206

№	Код формы по ОКУД	Наименование формы, дата и № Приказа Росстата о ее утверждении	Индекс формы	Периодичность	Кто представляет форму	Кому представляется форма	Срок представления формы
		с изменениями от 01.04.2014 № 224					
155	0616018	Сведения о тарифах на перевозку тонны грузов организациями морского транспорта 03.08.2011 № 344, с изменениями от 01.04.2014 № 224	1- ТАРИФ (мор)	Месячная	Юридические лица, осуществляющие перевозку грузов морским транспортом	Территориальному органу Росстата в субъекте Российской Федерации по установленному им адресу	23 числа отчетного месяца
156	0616019	Сведения о тарифах на перевозку тонны грузов организациями воздушного транспорта 03.08.2011 № 344, с изменениями от 01.04.2014 № 224	1- ТАРИФ (га)	Месячная	Юридические лица, осуществляющие перевозку грузов воздушным транспортом	Территориальному органу Росстата в субъекте Российской Федерации по установленному им адресу	23 числа отчетного месяца
157	0616020	Сведения о тарифах на перевозку тонны грузов организациями внутреннего водного транспорта 03.08.2011 № 344, с изменениями от 01.04.2014 № 224	1- ТАРИФ (внутр. вод.)	Месячная	Юридические лица, осуществляющие перевозку грузов внутренним водным транспортом	Территориальному органу Росстата в субъекте Российской Федерации по установленному им адресу	23 числа отчетного месяца
158	0616021	Сведения о средних ценах на приобретенное промышленными организациями зерно для основного производства 23.07.2013 № 291, с изменениями от 01.04.2014 № 224	2-цены приобретения (зерно)	Месячная	Юридические лица, осуществляющие производственную деятельность и приобретающие для основного производства зерно отечественных производителей	Территориальному органу Росстата в субъекте Российской Федерации по установленному им адресу	15 числа после отчетного периода

Инв. № подл.	Подп. и дата	Взам. инв.	Инв. №	Подп. и дата

Изм.	
Лист	
№ докум.	
Подп.	
Дата	
Пояснительная записка к техническому проекту. Том 2	
Лист	207

№	Код формы по ОКУД	Наименование формы, дата и № Приказа Росстата о ее утверждении	Индекс формы	Периодичность	Кто представляет форму	Кому представляется форма	Срок представления формы
159	0616022	Сведения о ценах производителей на минеральные удобрения 27.08.2014 № 535	1-цены производителей (удобрения)	Месячная	Юридические лица (кроме микропредприятий), осуществляющие производство минеральных удобрений	Территориальному органу Росстата в субъекте Российской Федерации по установленному им адресу	22 числа отчетного месяца
РЫНОК ТРУДА							
160	0606002	Сведения о численности и заработной плате работников 24.09.2014 № 580	1-Т	Годовая	Юридические лица (кроме субъектов малого предпринимательства)	Территориальному органу Росстата в субъекте Российской Федерации по установленному им адресу	20 января после отчетного периода
161	0606004	Сведения о состоянии условий труда и компенсациях за работу во вредных и (или) опасных условиях труда 24.09.2014 № 580	1-Т (условия труда)	Годовая	Юридические лица, осуществляющие деятельность по добыче полезных ископаемых, в обрабатывающих производствах, по производству и распределению электроэнергии, газа и воды, в строительстве, на транспорте и в связи (кроме субъектов малого предпринимательства)	Территориальному органу Росстата в субъекте Российской Федерации по установленному им адресу	20 января после отчетного периода
162	0606007	Сведения о заработной плате работников по профессиям и должностям 18.07.2013 № 285	57-Т	1 раз в 2 года	Юридические лица (кроме субъектов малого предпринимательства), основным видам деятельности которых является: добыча полезных ископаемых; обрабатывающие	Территориальному органу Росстата в субъекте Российской Федерации по установленному им адресу	29 ноября

Инв. № подл.	Подп. и дата	Взам. инв.	Инв. №	Подп. и дата

Изм.	
Лист	
№ докум.	
Подп.	
Дата	
Пояснительная записка к техническому проекту. Том 2	
Лист	208

№	Код формы по ОКУД	Наименование формы, дата и № Приказа Росстата о ее утверждении	Индекс формы	Периодичность	Кто представляет форму	Кому представляется форма	Срок представления формы
					производства; производства и распределения электроэнергии, газа и воды; строительство; оптовая и розничная торговля, ремонт автотранспортных средств, мотоциклов, бытовых изделий и предметов личного пользования; гостиницы и рестораны; транспорт и связь; операции с недвижимым имуществом, аренда и предоставление услуг; образование; здравоохранение и предоставление социальных услуг; деятельность по организации отдыха и развлечений, культуры и спорта		
163	0606009	Сведения о приостановке (забастовке) и возобновлении работы трудовых коллективов 24.09.2014 № 580	1-ПР	Месячная	Юридические лица (кроме субъектов малого предпринимательства), осуществляющие все виды экономической деятельности	Территориальному органу Росстата в субъекте Российской Федерации по установленному им адресу	На 2 день после отчетного периода
164	0606010	Сведения о численности и	П-4	Месячная	Юридические лица (кроме	Территориальному органу Росстата	Не позднее

Инв № подл	Подп. и дата	Взам. инв.	Инв. №	Подп. и дата

Изм.	
Лист	
№ докум.	
Подп.	
Дата	
Пояснительная записка к техническому проекту. Том 2	
Лист	209

№	Код формы по ОКУД	Наименование формы, дата и № Приказа Росстата о ее утверждении	Индекс формы	Периодичность	Кто представляет форму	Кому представляется форма	Срок представления формы
		заработной плате работников 24.09.2014 № 580		я	субъектов малого предпринимательства) всех видов экономической деятельности и форм собственности, средняя численность работников которых превышает 15 человек, включая работающих по совместительству и договорам гражданско-правового характера	в субъекте Российской Федерации по установленному им адресу	15 числа после отчетного периода
				Квартальная	Юридические лица (кроме субъектов малого предпринимательства) всех видов экономической деятельности и форм собственности, средняя численность работников которых не превышает 15 человек, включая работающих по совместительству и договорам гражданско-правового характера	Территориальному органу Росстата в субъекте Российской Федерации по установленному им адресу	Ежеквартально не позднее 15 числа после отчетного периода
165	0606013	Сведения о просроченной задолженности по заработной плате 24.09.2014 № 580	3-Ф	Месячная	Юридические лица (кроме субъектов малого предпринимательства)	Территориальному органу Росстата в субъекте Российской Федерации по установленному им адресу	На следующий день после отчетной даты
166	0606014	Сведения о дополнительном	2-ГС	Годовая	Государственные органы	Территориальному органу Росстата	10 февраля

Инв. № подл.	Подп. и дата	Взам. инв.	Инв. №	Подп. и дата

Изм.	
Лист	
№ докум.	
Подп.	
Дата	
Пояснительная записка к техническому проекту. Том 2	
Лист	210

№	Код формы по ОКУД	Наименование формы, дата и № Приказа Росстата о ее утверждении	Индекс формы	Периодичность	Кто представляет форму	Кому представляется форма	Срок представления формы
		профессиональном образовании федеральных государственных гражданских служащих и государственных гражданских служащих субъектов Российской Федерации 24.09.2014 № 580	(ГЗ)		Российской Федерации (федеральные и органы субъектов Российской Федерации)	в субъекте Российской Федерации по установленному им адресу	после отчетного периода
167	0606016	Сведения о составе работников, замещавших муниципальные должности и должности муниципальной службы, по полу, возрасту, стажу муниципальной службы, образованию 18.07.2013 № 285, с изменениями от 01.04.2014 № 224	1-МС	1 раз в 2 года	Органы местного самоуправления и избирательные комиссии муниципальных образований	Территориальному органу Росстата в субъекте Российской Федерации по установленному им адресу	На 25 день после отчетной даты
168	0606017	Сведения о составе работников, замещавших государственные должности и должности государственной гражданской службы, по полу, возрасту, стажу государственной службы, образованию 18.07.2013 № 285, с изменениями от 01.04.2014 № 224	1-ГС	1 раз в 2 года	Государственные органы Российской Федерации (федеральные и органы субъектов Российской Федерации)	Территориальному органу Росстата в субъекте Российской Федерации по установленному им адресу	На 25 день после отчетной даты
169	0606018	Сведения о дополнительном профессиональном образовании муниципальных служащих 24.09.2014 № 580	2-МС	Годовая	Органы местного самоуправления, избирательные комиссии муниципальных	Территориальному органу Росстата в субъекте Российской Федерации по установленному им адресу	10 февраля после отчетного периода

Инв № подл	Подп. и дата	Взам. инв.	Инв. №	Подп. и дата

Изм.	
Лист	
№ докум.	
Подп.	
Дата	
Пояснительная записка к технико-экономическому проекту. Том 2	
Лист	211

№	Код формы по ОКУД	Наименование формы, дата и № Приказа Росстата о ее утверждении	Индекс формы	Периодичность	Кто представляет форму	Кому представляется форма	Срок представления формы
					образований		
170	0606027	Сведения о численности и оплате труда работников государственных органов и органов местного самоуправления по категориям персонала 24.09.2014 № 580	1-Т (ГМС)	Квартальная	Государственные органы, органы местного самоуправления и избирательные комиссии муниципальных образований	Территориальному органу Росстата в субъекте Российской Федерации по установленному им адресу	На 15 день после отчетного периода
171	0606028	Сведения о неполной занятости и движении работников 24.09.2014 № 580	П-4 (НЗ)	Квартальная	Юридические лица (кроме субъектов малого предпринимательства), средняя численность работников которых превышает 15 человек (включая работающих по совместительству и договорам гражданско-правового характера), всех видов экономической деятельности и форм собственности	Территориальному органу Росстата в субъекте Российской Федерации по установленному им адресу	Не позднее 8 числа после отчетного квартала
172	0606038	Сведения о распределении численности работников по размерам заработной платы 22.01.2015 № 12	1	1 раз в 2 года	Юридические лица (кроме субъектов малого предпринимательства), осуществляющие все виды экономической деятельности	Территориальному органу Росстата в субъекте Российской Федерации по установленному им адресу	20 мая
173	0606045	Сведения о численности и оплате труда работников сферы здравоохранения по категориям	ЗП-здрав	Квартальная	Юридические лица государственной и муниципальной форм	Территориальному органу Росстата в субъекте Российской Федерации по установленному им адресу	На 10 день после отчетного

Инв. № подл.	Подп. и дата	Взам. инв.	Инв. №	Подп. и дата

Изм.	Лист	№ докум.	Подп.	Дата
<div> <div>АСГС ОФСН</div> <div>Пояснительная записка к техническому проекту. Том 2</div> </div>				
	Лист	212		

№	Код формы по ОКУД	Наименование формы, дата и № Приказа Росстата о ее утверждении	Индекс формы	Периодичность	Кто представляет форму	Кому представляется форма	Срок представления формы
		персонала 19.11.2014 № 671			собственности, осуществляющие деятельность в сфере здравоохранения, подведомственные: органу местного самоуправления, осуществляющему управление в сфере здравоохранения; органу исполнительной власти субъекта Российской Федерации, осуществляющему управление в сфере здравоохранения; Министерству здравоохранения Российской Федерации	Соответствующему органу управления (по принадлежности)	периода
					Юридические лица и муниципальной форм собственности, осуществляющие деятельность в сфере здравоохранения, кроме подведомственных органу местного самоуправления, осуществляющему управление в сфере здравоохранения; органу исполнительной власти субъекта Российской Федерации,	Территориальному органу Росстата в субъекте Российской Федерации по установленному им адресу Учредителю	На 10 день после отчетного периода

Инв. № подл.	Подп. и дата	Взам. инв.	Инв. №	Подп. и дата

Изм.	Лист	№ докум.	Подп.	Дата
Пояснительная записка к техническому проекту. Том 2				
АСГС ОФСН				
Лист	213			

№	Код формы по ОКУД	Наименование формы, дата и № Приказа Росстата о ее утверждении	Индекс формы	Периодичность	Кто представляет форму	Кому представляется форма	Срок представления формы
					осуществляющему управление в сфере здравоохранения; Министерству здравоохранения Российской Федерации		
174	0606046	Сведения о численности и оплате труда работников сферы культуры по категориям персонала 19.11.2014 № 671	ЗП-культура	Квартальная	Юридические лица и муниципальной форм собственности, осуществляющие деятельность в сфере культуры, искусства и кинематографии, подведомственные: органу местного самоуправления, осуществляющему управление в сфере культуры; органу исполнительной власти субъекта Российской Федерации, осуществляющему управление в сфере культуры; Министерству культуры Российской Федерации	Территориальному органу Росстата в субъекте Российской Федерации по установленному им адресу Соответствующему органу управления (по принадлежности)	На 10 день после отчетного периода
					Юридические лица и муниципальной форм собственности, осуществляющие	Территориальному органу Росстата в субъекте Российской Федерации по установленному им адресу Учредителю	На 10 день после отчетного периода

Инв № подл	Подп. и дата	Взам. инв.	Инв. №	Подп. и дата

Изм.	
Лист	
№ докум.	
Подп.	
Дата	
Пояснительная записка к техническому проекту. Том 2	
Лист	214

№	Код формы по ОКУД	Наименование формы, дата и № Приказа Росстата о ее утверждении	Индекс формы	Периодичность	Кто представляет форму	Кому представляется форма	Срок представления формы
					деятельность в сфере культуры, искусства и кинематографии, кроме подведомственных органу местного самоуправления, осуществляющему управление в сфере культуры, органу исполнительной власти субъекта Российской Федерации, осуществляющему управление в сфере культуры; Министерству культуры Российской Федерации		
175	0606047	Сведения о численности и оплате труда работников организаций, осуществляющих научные исследования и разработки, по категориям персонала 19.11.2014 № 671	ЗП-наука	Квартальная	Юридические лица и государственной муниципальной форм собственности, осуществляющие деятельность в сфере научных исследований и разработок	Территориальному органу Росстата в субъекте Российской Федерации по установленному им адресу Органу местного самоуправления, органу исполнительной власти субъекта Российской Федерации, органу федеральной исполнительной власти, государственным академиям наук (по подчиненности)	На 10 день после отчетного периода На 10 день после отчетного периода
176	0606048	Сведения о численности и оплате труда работников сферы образования по категориям персонала 19.11.2014 № 671	ЗП-образование	Квартальная	Юридические лица и государственной муниципальной собственности, осуществляющие	Территориальному органу Росстата в субъекте Российской Федерации по установленному им адресу Соответствующему органу	На 10 день после отчетного периода

Инв. № подл.	Подп. и дата	Взам. инв.	Инв. №	Подп. и дата

Изм.	Лист
№ докум.	
Подп.	
Дата	

Пояснительная записка к техническому проекту. Том 2

№	Код формы по ОКУД	Наименование формы, дата и № Приказа Росстата о ее утверждении	Индекс формы	Периодичность	Кто представляет форму	Кому представляется форма	Срок представления формы
					образовательную деятельность, подведомственные: органу местного самоуправления, осуществляющему управление в сфере образования; органу исполнительной власти субъекта Российской Федерации, осуществляющему управление в сфере образования; Министерству образования и науки Российской Федерации	управления (по принадлежности)	
					Юридические лица (кроме субъектов малого предпринимательства), государственной и муниципальной форм собственности, осуществляющие деятельность в сфере образования, кроме подведомственных: органу местного самоуправления, осуществляющему управление в сфере образования; органу исполнительной власти субъекта Российской Федерации, осуществляющему	Территориальному органу Росстата в субъекте Российской Федерации по установленному им адресу Учредителю	На 10 день после отчетного периода

Инв. № подл.	Подп. и дата	Взам. инв.	Инв. №	Подп. и дата

Изм.	Лист	№ докум.	Подп.	Дата
Пояснительная записка к техническому проекту. Том 2				
АСГС ОФСН				
Лист				
216				

№	Код формы по ОКУД	Наименование формы, дата и № Приказа Росстата о ее утверждении	Индекс формы	Периодичность	Кто представляет форму	Кому представляется форма	Срок представления формы
					управление в сфере образования; Министерству образования и науки Российской Федерации		
177	0606049	Сведения о численности и оплате труда работников сферы социального обслуживания по категориям персонала 19.11.2014 № 671	ЗП-соц	Квартальная	Юридические лица государственной и муниципальной форм собственности, осуществляющие деятельность в сфере социального обслуживания, подведомственные: органу местного самоуправления, осуществляющему управление в сфере социального обслуживания; органу исполнительной власти субъекта Российской Федерации, осуществляющему управление в сфере социального обслуживания; Министерству труда и социальной защиты Российской Федерации	Территориальному органу Росстата в субъекте Российской Федерации по установленному им адресу Соответствующему органу управления (по принадлежности)	На 10 день после отчетного периода
					Юридические лица государственной и муниципальной форм собственности, осуществляющие деятельность в сфере социального обслуживания,	Территориальному органу Росстата в субъекте Российской Федерации по установленному им адресу Учредителю Территориальному органу Росстата в субъекте Российской Федерации по установленному им адресу	На 10 день после отчетного периода

Инв. № подл.	Подп. и дата	Взам. инв.	Инв. №	Подп. и дата

Изм.	
Лист	
№ докум.	
Подп.	
Дата	
Пояснительная записка к техническому проекту. Том 2	
АСГС ОФСН	
Лист	217

№	Код формы по ОКУД	Наименование формы, дата и № Приказа Росстата о ее утверждении	Индекс формы	Периодичность	Кто представляет форму	Кому представляется форма	Срок представления формы
					кроме подведомственных органу местного самоуправления, осуществляющему управление в сфере социального обслуживания; органу исполнительной власти субъекта Российской Федерации, осуществляющему управление в сфере социального обслуживания; Министерству труда и социальной защиты Российской Федерации Юридические лица – бюро медико-социальной экспертизы всех уровней	Федеральному бюро медико-социальной экспертизы	На 10 день после отчетного периода
178	0606050	Сведения о предоставлении государственных услуг 13.09.2013 № 365	1-ЭГУ	Годовая	Юридические лица - государственные учреждения и другие организации, в которых размещается государственное задание (заказ) на предоставление услуг, многофункциональные центры, уполномоченные на организацию предоставления государственных услуг по принадлежности	Территориальному органу федерального органа исполнительной власти; Исполнительному органу государственной власти субъекта Российской Федерации; Территориальному отделению государственного внебюджетного фонда; Государственной корпорации по атомной энергии «Росатом»	1 марта после отчетной даты

Инв. № подл.		Подп. и дата		Взам. инв.		Инв. №		Подп. и дата																
Изм.	Лист	№ докум.	Подп.	Дата	<table><tr><th>№</th><th>Код формы по ОКУД</th><th>Наименование формы, дата и № Приказа Росстата о ее утверждении</th><th>Индекс формы</th><th>Периодичность</th></tr><tr><td></td><td></td><td></td><td></td><td></td></tr><tr><td></td><td></td><td></td><td></td><td></td></tr></table>					№	Код формы по ОКУД	Наименование формы, дата и № Приказа Росстата о ее утверждении	Индекс формы	Периодичность										
№	Код формы по ОКУД	Наименование формы, дата и № Приказа Росстата о ее утверждении	Индекс формы	Периодичность																				
АСГС ОФСН Пояснительная записка к технологическому проекту. Том 2																								
Лист					218																			

Инв № подл	Подп. и дата	Взам. инв.	Инв. №	Подп. и дата

Изм.	
Лист	
№ докум.	
Подп.	
Дата	
Пояснительная записка к техническому проекту. Том 2	
Лист	219

№	Код формы по ОКУД	Наименование формы, дата и № Приказа Росстата о ее утверждении	Индекс формы	Периодичность	Кто представляет форму	Кому представляется форма	Срок представления формы
					Федеральным законом от 27.07.2010 № 210-ФЗ «Об организации предоставления государственных и муниципальных услуг»		
179	0609304	Сведения о травматизме на производстве и профессиональных заболеваниях 19.06.2013 № 216, с изменениями от 01.04.2014 № 224	7-травматизм	Годовая	Юридические лица, кроме микропредприятий, осуществляющие все виды экономической деятельности, кроме: финансовой деятельности, государственного управления и обеспечения военной безопасности, социального страхования, образования, деятельности домашних хозяйств, деятельности экстерриториальных организаций	Территориальному органу Росстата в субъекте Российской Федерации по установленному им адресу	25 января
ФИНАНСЫ, ФИНАНСОВАЯ ДЕЯТЕЛЬНОСТЬ И ПРИВАТИЗАЦИЯ ГОСУДАРСТВЕННОГО И МУНИЦИПАЛЬНОГО ИМУЩЕСТВА							
ФИНАНСЫ							
180	0603023	Сведения о средствах на реализацию мер социальной поддержки отдельных категорий граждан по расходным обязательствам субъекта Российской Федерации и муниципальных	2-соцподдержка	Полугодовая	Органы исполнительной власти субъекта Российской Федерации	Территориальному органу Росстата в субъекте Российской Федерации по установленному им адресу	15 день после отчетного периода

Инв. № подл.	Подп. и дата	Взам. инв.	Инв. №	Подп. и дата

Изм.	
Лист	
№ докум.	
Подп.	
Дата	
Пояснительная записка к техническому проекту. Том 2	
Лист	220

№	Код формы по ОКУД	Наименование формы, дата и № Приказа Росстата о ее утверждении	Индекс формы	Периодичность	Кто представляет форму	Кому представляется форма	Срок представления формы
		образований 23.07.2013 № 291, с изменениями от 22.01.2014 № 43					
181	0608003	Сведения о финансовом состоянии организации 27.08.2014 № 535	П-3	Месячная	Юридические лица (кроме субъектов малого предпринимательства, государственных и муниципальных учреждений, банков, страховых и прочих финансово-кредитных	Территориальному органу Росстата в субъекте Российской Федерации по установленному им адресу	Не позднее 28 числа после отчетного периода
					организаций), средняя численность работников которых превышает 15 человек, включая работающих по совместительству и договорам гражданско-правового характера		
				Квартальная	Юридические лица (кроме субъектов малого предпринимательства, государственных и муниципальных учреждений, банков, страховых и прочих финансово-кредитных организаций), средняя численность работников которых превышает 15 человек, включая	Территориальному органу Росстата в субъекте Российской Федерации по установленному им адресу	Ежеквартально не позднее 30 числа после отчетного периода

Инв. № подл.	Подп. и дата	Взам. инв.	Инв. №	Подп. и дата

Изм.	Лист	№ докум.	Подп.	Дата
Пояснительная записка к техническому проекту. Том 2				
АСГС ОФСН				
Лист 221				

№	Код формы по ОКУД	Наименование формы, дата и № Приказа Росстата о ее утверждении	Индекс формы	Периодичность	Кто представляет форму	Кому представляется форма	Срок представления формы
					работающих по совместительству и договорам гражданско-правового характера		
182	0608005	Сведения о целевых индикаторах и показателях реализации государственных программ (подпрограмм) Российской Федерации 14.11.2014 № 661	1-ГП (индикаторы)	Годовая	Участники государственных программ Российской Федерации Соисполнители государственных программ Российской Федерации, государственные заказчики – координаторы федеральных целевых программ Государственные заказчики – координаторы федеральных целевых программ, ответственные исполнители государственных программ Российской Федерации	Соисполнителям государственных программ Российской Федерации Ответственным исполнителям государственных программ Росстату (105679, г. Москва, Измайловское шоссе, д. 44)	3 февраля 6 февраля 13 февраля
183	0608007	Сведения об использовании средств из бюджетных и внебюджетных источников финансирования на выполнение государственных	1-ГП	Квартальная	Государственные заказчики – координаторы федеральных целевых программ	Росстату (105679, г. Москва, Измайловское шоссе, д. 44)	На 35 день после отчетного периода, 13 февраля (за год)
		программ (подпрограмм) Российской Федерации 14.11.2014 № 661		Годовая	Участники государственных программ Российской Федерации	Соисполнителям государственных программ Российской Федерации	3 февраля
					Соисполнители	Ответственным исполнителям	6 февраля

Инв. № подл.	Подп. и дата	Взам. инв.	Инв. №	Подп. и дата

Изм.	
Лист	
№ докум.	
Подп.	
Дата	
Пояснительная записка к техническому проекту. Том 2	
Лист	222

№	Код формы по ОКУД	Наименование формы, дата и № Приказа Росстата о ее утверждении	Индекс формы	Периодичность	Кто представляет форму	Кому представляется форма	Срок представления формы
					государственных программ Российской Федерации, государственные заказчики – координаторы федеральных целевых программ	государственных программ	
					Ответственные исполнители государственных программ Российской Федерации	Росстату	13 февраля
184	0608011	Сведения об использовании денежных средств 27.08.2014 № 535	12-Ф	Годовая	Юридические лица, (кроме субъектов малого предпринимательства, государственных и муниципальных учреждений, банков, страховых организаций и негосударственных пенсионных фондов)	Территориальному органу Росстата в субъекте Российской Федерации по установленному им адресу	Не позднее 1 апреля после отчетного периода
185	0608014	Сведения о затратах на производство и продажу продукции (товаров, работ, услуг) 04.09.2014 № 547	5-3	Квартальная	Юридические лица (кроме субъектов малого предпринимательства, бюджетных организаций, банков, страховых и прочих финансово-кредитных организаций)	Территориальному органу Росстата в субъекте Российской Федерации по установленному им адресу	I квартал, I полугодие, 9 месяцев – 30 числа после отчетного периода
186	0608016	Сведения о поступлении и расходовании средств государственных внебюджетных фондов	9-Ф (ОМС)	Квартальная	Территориальные фонды обязательного медицинского страхования субъектов Российской Федерации	Территориальному органу Росстата в субъекте Российской Федерации по установленному им адресу	На 35 день после отчетного периода;

Инв № подл	Подп. и дата	Взам. инв.	Инв. №	Подп. и дата

Изм.	
Лист	
№ докум.	
Подп.	
Дата	

№	Код формы по ОКУД	Наименование формы, дата и № Приказа Росстата о ее утверждении	Индекс формы	Периодичность	Кто представляет форму	Кому представляется форма	Срок представления формы
		обязательного медицинского страхования			Федерации		за год – 5 апреля
		21.01.2015 № 9			Федеральный фонд обязательного медицинского страхования	Росстату (105679, г. Москва, Измайловское шоссе, 44)	На 63 день после отчетного периода; за год – 25 апреля
187	0608017	Сведения о поступлении и расходовании средств Фонда социального страхования Российской Федерации 21.01.2015 № 9	9-Ф (СС)	Квартальная	Региональные отделения Фонда социального страхования Российской Федерации	Территориальному органу Росстата в субъекте Российской Федерации по установленному им адресу	На 35 день после отчетного периода; за год – 5 апреля
					Фонд социального страхования Российской Федерации	Росстату (105679, г. Москва, Измайловское шоссе, 44)	На 63 день после отчетного периода; за год – 25 апреля
188	0608018	Сведения о поступлении и расходовании средств пенсионного фонда Российской Федерации 21.01.2015 № 9	9-Ф (ПФ)	Квартальная	Отделения Пенсионного фонда Российской Федерации	Территориальному органу Росстата в субъекте Российской Федерации по установленному им адресу	На 35 день после отчетного периода; за год – 5 апреля
					Пенсионный фонд Российской Федерации	Росстату (105679, г. Москва, Измайловское шоссе, 44)	На 63 день после отчетного периода; за год –

Пояснительная записка к техническому проекту. Том 2

АСГС ОФСН

Инв. № подл.	Подп. и дата	Взам. инв.	Инв. №	Подп. и дата

Изм.	Лист	№ докум.	Подп.	Дата
Пояснительная записка к техническому проекту. Том 2				
АСГС ОФСН				
Лист 224				

№	Код формы по ОКУД	Наименование формы, дата и № Приказа Росстата о ее утверждении	Индекс формы	Периодичность	Кто представляет форму	Кому представляется форма	Срок представления формы
							25 апреля
189	0608020	Сведения о финансовых вложениях и обязательствах 27.08.2014 № 535	П-6	Квартальная	Юридические лица (кроме субъектов малого предпринимательства, государственных и муниципальных учреждений, банков, страховых организаций и негосударственных пенсионных фондов)	Территориальному органу Росстата в субъекте Российской Федерации по установленному им адресу	Не позднее 20 числа после отчетного периода
190	0608025	Сведения о состоянии расчетов за отгруженную продукцию, выполненные работы (услуги) 27.08.2014 № 535	1-РП (срочная)	Годовая	Юридические лица (кроме субъектов малого предпринимательства, банков, страховых и бюджетных организаций), средняя численность работников которых превышает 15 человек, включая работников по совместительству и договорам гражданско-правового характера	Территориальному органу Росстата в субъекте Российской Федерации по установленному им адресу	За год – не позднее 30 числа после отчетного периода
				Квартальная	Юридические лица, являющиеся субъектами естественных монополий; Юридические лица, входящие в Реестр хозяйствующих субъектов, имеющих долю на рынке определенного товара в размере более чем 35% или занимающих	Территориальному органу Росстата в субъекте Российской Федерации по установленному им адресу	Ежеквартально – не позднее 23 числа после отчетного периода

Инв. № подл.	Подп. и дата	Взам. инв.	Инв. №	Подп. и дата

Изм.	
Лист	
№ докум.	
Подп.	
Дата	

№	Код формы по ОКУД	Наименование формы, дата и № Приказа Росстата о ее утверждении	Индекс формы	Периодичность	Кто представляет форму	Кому представляется форма	Срок представления формы
					доминирующее положение на рынке определенного товара, если в отношении такого рынка федеральными законами установлены случаи признания доминирующим положения хозяйствующих субъектов		
191	0608028	Сведения о деятельности социально ориентированной некоммерческой организации 27.08.2014 № 535	1-СОНКО	Годовая	Юридические лица, являющиеся социально ориентированными некоммерческими организациями, за исключением государственных и муниципальных учреждений	Территориальному органу Росстата в субъекте Российской Федерации по установленному им адресу	Не позднее 1 апреля после отчетного года
ФИНАНСОВАЯ ДЕЯТЕЛЬНОСТЬ							
192	0608012	Сведения о деятельности страховщика 01.11.2013 № 434	1-СК	Квартальная	Юридические лица, осуществляющие страховую деятельность	Территориальному органу Росстата в субъекте Российской Федерации по установленному им адресу	На 35 день после отчетного периода; за январь-декабрь - 10 апреля
193	0608026	Сведения о деятельности кредитных сельскохозяйственных потребительских кооперативов 27.08.2014 № 535	3-кооператив	Годовая	Некоммерческие организации – кредитные сельскохозяйственные потребительские кооперативы,	Территориальному органу Росстата в субъекте Российской Федерации по установленному им адресу	25 числа после отчетного периода

Пояснительная записка к техническому проекту. Том 2

АС ГС ОФСН

Инв № подл	Подп. и дата	Взам. инв.	Инв. №	Подп. и дата

Изм.	
Лист	
№ докум.	
Подп.	
Дата	
Пояснительная записка к техническому проекту. Том 2	
Лист	226

№	Код формы по ОКУД	Наименование формы, дата и № Приказа Росстата о ее утверждении	Индекс формы	Периодичность	Кто представляет форму	Кому представляется форма	Срок представления формы
					осуществляющие финансовую деятельность		
194	0608029	Сведения о движении ценных бумаг и доходах по ним по институциональным секторам 12.11.2012 № 593	1-ЦБ	1 раз в 2 года	Юридические лица (кроме государственных и муниципальных унитарных предприятий, субъектов малого предпринимательства, кредитных организаций), осуществляющие коммерческую деятельность	Территориальному органу Росстата в субъекте Российской Федерации по установленному им адресу	1 августа
195	0608035	Обследование деловой активности организации, осуществляющей деятельность в сфере финансового лизинга 04.09.2014 № 548	ДАФЛ	Годовая	Юридические лица, осуществляющие деятельность в сфере финансового лизинга (лизингодатели), кроме микро-предприятий	Территориальному органу Росстата в субъекте Российской Федерации по установленному им адресу	Не позднее 10 февраля
ПРИВАТИЗАЦИЯ ГОСУДАРСТВЕННОГО И МУНИЦИПАЛЬНОГО ИМУЩЕСТВА							
196	0608036	Сведения о приватизации имущественного комплекса государственного или муниципального унитарного предприятия 23.07.2013 № 291	2-приватизация	Годовая	Территориальные органы Росимущества и органы исполнительной власти по управлению государственным имуществом субъектов Российской Федерации, осуществляющие приватизацию федерального имущества; Органы исполнительной власти субъектов	Территориальному органу Росстата в субъекте Российской Федерации по установленному им адресу	10 числа после отчетного периода

Инв. № подл.	Подп. и дата	Взам. инв.	Инв. №	Подп. и дата

Изм.	Лист	№ докум.	Подп.	Дата

Пояснительная записка к техническому проекту. Том 2

АСГС ОФСН

№	Код формы по ОКУД	Наименование формы, дата и № Приказа Росстата о ее утверждении	Индекс формы	Периодичность	Кто представляет форму	Кому представляется форма	Срок представления формы
					Российской Федерации и органы местного самоуправления, осуществляющие приватизацию имущества, находящегося в собственности субъектов Российской Федерации и муниципальных образований		
					Росимущество, осуществляющее приватизацию федерального имущества	Росстату (105679, г. Москва, Измайловское шоссе, 44)	10 числа после отчетного периода
197	0608037	Сведения о средствах от приватизации государственного и муниципального имущества 23.07.2013 № 291	3-приватизация	Годовая	Территориальные органы Росимущества – по результатам продаж федерального имущества; Органы исполнительной власти субъектов Российской Федерации и органы местного самоуправления, осуществляющие приватизацию имущества, находящегося в собственности субъектов Российской Федерации и муниципальных образований; специализированные организации по продаже	Территориальному органу Росстата в субъекте Российской Федерации по установленному им адресу	10 числа после отчетного периода

Инв. № подл.	Подп. и дата	Взам. инв.	Инв. №	Подп. и дата

Изм.	
Лист	
№ докум.	
Подп.	
Дата	

№	Код формы по ОКУД	Наименование формы, дата и № Приказа Росстата о ее утверждении	Индекс формы	Периодичность	Кто представляет форму	Кому представляется форма	Срок представления формы
					государственного и муниципального имущества в субъектах Российской Федерации		
					Росимущество – по результатам продаж федерального имущества	Росстату (105679, г. Москва, Измайловское шоссе, 44)	10 числа после отчетного периода
ВНЕШНЕЭКОНОМИЧЕСКАЯ ДЕЯТЕЛЬНОСТЬ							
198	0613010	Сведения о поступлении валютных средств от поставки нефти, нефтепродуктов и природного газа на экспорт 27.08.2014 № 536	1-ВС	Квартальная	Юридические лица, осуществляющие деятельность по добыче (производству) нефти, нефтепродуктов, природного газа и (или) поставке их на экспорт	Территориальному органу Росстата в субъекте Российской Федерации по установленному им адресу	8 числа после отчетного периода
199	0613034	Сведения об экспорте (импорте) услуг во внешнеэкономической деятельности 13.09.2013 № 367	8-ВЭС (услуги)	Годовая	Юридические лица (кроме микропредприятий), осуществляющие внешнеэкономическую деятельность	Территориальному органу Росстата в субъекте Российской Федерации по установленному им адресу	27 января после отчетного периода
200	0613035	Сведения о транспортных услугах во внешнеэкономической деятельности 27.08.2014 № 536	8-ВЭС (транспортные услуги)	Квартальная	Юридические лица (кроме микропредприятий), оказывающие и/или потребляющие услуги по перевозке грузов, пассажиров и прочие вспомогательные транспортные услуги на основании контрактов или	Территориальному органу Росстата в субъекте Российской Федерации по установленному им адресу	15 числа после отчетного периода

Пояснительная записка к техническому проекту. Том 2

АСГС ОФСН

Инв. № подл.	Подп. и дата	Взам. инв.	Инв. №	Подп. и дата

Изм.	
Лист	
№ докум.	
Подп.	
Дата	
Пояснительная записка к техническому проекту. Том 2	
Лист	229

№	Код формы по ОКУД	Наименование формы, дата и № Приказа Росстата о ее утверждении	Индекс формы	Периодичность	Кто представляет форму	Кому представляется форма	Срок представления формы
					договоров, в том числе публичных, заключенных с иностранными партнерами (нерезидентами)		
201	0613042	Сведения об экспорте рыбы, рыбопродуктов и морепродуктов 27.08.2014 № 536	8-ВЭС-рыба	Месячная	Юридические лица, осуществляющие экспорт рыбы, рыбопродуктов и морепродуктов вне зоны действия таможенного контроля (кроме микропредприятий)	Территориальному органу Росстата в субъекте Российской Федерации по установленному им адресу	5 числа после отчетного месяца
202	0613043	Сведения об экспорте (импорте) bunkerного топлива 27.08.2014 № 536	8-ВЭС-бункер	Месячная	Юридические лица, осуществляющие экспорт (импорт) bunkerного топлива для воздушных и водных судов, грузовых автомобилей (кроме микропредприятий)	Территориальному органу Росстата в субъекте Российской Федерации по установленному им адресу	5 числа после отчетного периода
ДЕЯТЕЛЬНОСТЬ ОРГАНОВ МЕСТНОГО САМОУПРАВЛЕНИЯ							
203	0601010	Сведения о муниципальных образованиях 02.12.2014 № 685	1-администрация	Годовая	Органы исполнительной власти субъектов Российской Федерации	Территориальному органу Росстата в субъекте Российской Федерации по установленному им адресу	5 апреля
204	0601022	Сведения об объектах инфраструктуры муниципального образования 02.12.2014 № 685	1-МО	Годовая	Органы местного самоуправления муниципальных образований	Территориальному органу Росстата в субъекте Российской Федерации по установленному им адресу	1 июня после отчетной даты
205	0601023	Показатели для оценки эффективности деятельности органов местного самоуправления городских	Приложение к форме № 1-МО	Годовая	Органы местного самоуправления городских округов и муниципальных районов, наделенные	Территориальному органу Росстата в субъекте Российской Федерации по установленному им адресу	30 апреля

Инв. № подл.	Подп. и дата	Взам. инв.	Инв. №	Подп. и дата

Изм.	
Лист	
№ докум.	
Подп.	
Дата	

№	Код формы по ОКУД	Наименование формы, дата и № Приказа Росстата о ее утверждении	Индекс формы	Периодичность	Кто представляет форму	Кому представляется форма	Срок представления формы
		округов и муниципальных районов 06.02.2013 № 48			исполнительными полномочиями		
206	0608030	Сведения об исполнении бюджета муниципального образования (местного бюджета) 23.07.2013 № 291	1-МБ	Годовая	Органы местного самоуправления	Территориальному органу Росстата в субъекте Российской Федерации по установленному им адресу	25 марта

ПРИЛОЖЕНИЕ 33.1.

Структура и состав информации файла, содержащего сведения ЕГРЮЛ

Таблица 81. Структура и состав информации файла, содержащего сведения
ЕГРЮЛ

Код элемента	Содержание элемента	Тип	Формат	Наименование	Дополнительная информация
Корневой элемент					
EGRUL_UL_D ATA					
	VER	O	T(10)	Версия формата	"1,0"
	HEADER	O	S	Заголовок	
	UL	OM	S	Информационная часть	
Заголовок файла					
HEADER					
	IDFILE	O	T(20)	Идентификатор файла	
	S_ID	O	T (10)	Идентификатор отправителя	
	S_CODE	O	T(4)	Код отправителя	"MNS"
	S_NAME	O	T(255)	Наименование отправителя	
	TIMESTAMP	O	T(19)	Дата формирования файла	DD.MM.YYYY_НН. MM.SS
	PRG_VER	H	T(40)	Версия передающей программы	
	CNT_DOK	O	N(9)	Количество документов в файле	
	USER	O	S	Сведения о должностном лице отправителя	
Сведения о должностном лице отправителя					
USER					
	DOLGN	O	T(45)	Должность отправителя	
	FAM_FL	O	T(60)	Фамилия	
	NAME_FL	H	T(60)	Имя	
	OTCH_FL	H	T(60)	Отчество	
	TEL	H	T(20)	Телефон отправителя	
	EMAIL	H	T(45)	Е-mail отправителя	

Ине. № дубл.	Подпись и дата
Взам. инв. №	
Подпись и дата	
Ине. № подл.	

Ине. № подл.	Подпись и дата	Взам. инв. №	Ине. № дубл.	Подпись и дата

Код элемента	Содержание элемента	Тип	Формат	Наименование	Дополнительная информация
Информационная часть					
Сведения о юридическом лице					
UL					
	IDDOK	O	N(9)	Идентификатор документа	
	IDUL	O	N(9)	Идентификатор ЮЛ в базе данных	
	OGRN	O	T(13)	Основной государственный регистрационный номер	
	INN	O	T(10)	ИНН юридического лица	
	KPP	O	T(9)	КПП юридического лица	
	OKVED	YM	S	Сведения о видах экономической деятельности	Для ЮЛ, зарегистрированных после 01.01.04, указывается в обязательном порядке
	STATUS	O	S	Сведения о состоянии юридического лица	
	REGORG	O	S	Регистрирующий орган, в котором находится регистрационное дело	
	UL_NAME	O	S	Сведения о наименовании юридического лица	
	UL_ADDRESS	O	S	Сведения об адресе (месте нахождения) юридического лица	
	UL CAPITAL	Y	S	Сведения о капитале	Обязателен для коммерческих организаций
	UL_START	O	S	Сведения об образовании юридического лица	
	UL FINISH	H	S	Сведения о прекращении деятельности юридического лица	
	UCHR	Y	S	Сведения об учредителях	Обязателен: 1) при госу-

Ине. № подл.	Подпись и дата	Взам. инв. №	Ине. № дубл.	Подпись и дата

Код элемента	Содержание элемента	Тип	Формат	Наименование	Дополнительная информация
					дарственной регистрации создания, 2) при государственной регистрации создания путем реорганизации для хозяйственных товариществ, обществ с ограниченной и дополнительной ответственностью, учреждений, унитарных предприятий, жилищных накопительных кооперативов
(в ред. Приказа ФНС РФ № САЭ-3-09/532@, Росстата N 163 от 25.10.2005)					
	REESTR_A0	H	S	Сведения о держателе реестра акционеров акционерного общества	
	DOLGNFL	HM	S	Сведения о физических лицах, имеющих право без доверенности действовать от имени юридического лица	
	UL_UPR	Y	S	Сведения об управляющей компании	Для ЮЛ, зарегистрированных после 01.01.04, указывается в обязательном порядке в случае отсутствия иного постоянного действующего исполнительного органа
	PREDSH	HM	S	Сведения о юридических лицах, правопреемником которых является данное юридическое лицо	
	PREEM	HM	S	Сведения о юридических лицах - правопреемниках данного юридического	

Ине. № подл.

Подпись и дата

Взам. инв. №

Ине. № дубл.

Подпись и дата

Код элемента	Содержание элемента	Тип	Формат	Наименование	Дополнительная информация
				лица	
	LICENZ	HM	S	Сведения о лицензиях	
	UL_OB	HM	S	Сведения об, обособленных подразделениях юридического лица	
	REGEGRUL	OM	S	Сведения о записях в ЕГРЮЛ	
	MNS	Y	S	Сведения о постановке на учет в налоговом органе	Для ЮЛ, зарегистрированных после 01.01.04, указывается в обязательном порядке
	PF	H	S	Сведения о регистрации в отделениях Пенсионного фонда	
	FSS	H	S	Сведения о регистрации в отделениях фонда социального страхования (ФСС)	
	FOMS	H	S	Сведения о регистрации в территориальных фондах обязательного медицинского страхования (ТФОМС)	
	ACCOUNT	HM	S	Сведения о банковских счетах	
Сведения о состоянии юридического лица					
STATUS					
	ID	O	N(15)	Идентификатор	Здесь и далее внутренний индекс, который формируется, программой
	DTSTAKT	O	D(10)	Дата внесения записи	
	NAME	O	T(255)	Наименование значения	
Сведения о наименовании юридического лица					
UL_NAME					
	DTSTART	O	D{10}	Дата внесения записи	
	NAMEP	O	T (100)	Полное наименование юридического	

Ине. № дубл.

Ине. № подл.

Взам. инв. №

Подпись и дата

Подпись и дата

Код элемента	Содержание элемента	Тип	Формат	Наименование	Дополнительная информация
				лица	
	NAMES	H	T(255)	Сокращенное наименование юридического лица	
	NAMEF	H	T(255)	Фирменное наименование юридического лица	
	OPF	O	S	Сведения об организационно-правовой форме	
	NAMEN	H	S	Сведения о наименовании юридического лица на национальном языке народов Российской Федерации	
	NAMEI	H	S	Сведения о наименовании юридического лица на иностранном языке	
Сведения об организационно-правовой форме, указанной в заявлении					
OPF					
	ID	O	N(15)	Идентификатор	
	SPR	H	T(7)	Наименование классификатора: ОКОПФ, КОПФ	
	KOD_OPF	H	T(2)	Код по справочнику ОКОПФ или КОПФ	
	NAME	O	T(255)	Наименование значения	
Сведения о наименовании юридического лица на национальном языке народов Российской Федерации					
NAMEN					
	NAME	H	T(255)	Наименование на иностранном языке	
	LANG	H	S	Сведения о виде языка	
Сведения о наименовании юридического лица на иностранном языке					
NAMEI	NAME	H	T(255)	Наименование на иностранном языке	
	LANG	H	S	Сведения о виде языка	
Сведения о виде языка					

Изм.

Лист

№ докум

Подпись

Дата

АС ГС ОФСН

Пояснительная записка к технорабочему проекту. Том 2

Лист

235

Ине. № подл.	Подпись и дата	Взам. инв. №	Ине. № дубл.	Подпись и дата

Код элемента	Содержание элемента	Тип	Формат	Наименование	Дополнительная информация
LANG					
	ID	O	N(15)	Идентификатор	
	KOD_LANG	H	T(3)	Код языка	По общероссийскому классификатору ОКТИН
	NAME	O	T(255)	Наименование языка	
Сведения об адресе юридического лица					
UL_ADDRESS					
	DTSTART	O	D(10)	Дата внесения записи	
	NAMEISPORG	Y	T(255)	Наименование органа, адрес которого является адресом (местом нахождения) юридического лица	Обязателен для заполнения с 18.05.04 в налоговых органах
	VIDADR	O	S	Вид адреса юридического лица	
	ADDRESS	O	S	Адрес (место нахождения) в Российской Федерации	
	CONTACT	H	S	Сведения о контактном телефоне	
Вид адреса юридического лица					
VIDADR					
	ID	O	N(15)	Идентификатор вида адреса	
	NAME	O	T(255)	Наименование вида адреса	
Адрес (место нахождения) в Российской Федерации					
ADDRESS					
	OKATO	H	T(11)	Код по классификатору OKATO	
	INDEKS	Y	T(6)	Почтовый индекс	Обязателен для заполнения с 18.05.04 в налоговых органах
	REGION	O	S	Субъект Российской Федерации	
	RAION	H	S	Район	
	GOROD	Y	S	Город	Обязателен для заполнения с 18.05.04 в налоговых органах при отсутствии реквизита

Ине. № подл.	Подпись и дата	Взам. инв. №	Ине. № дубл.	Подпись и дата

Код элемента	Содержание элемента	Тип	Формат	Наименование	Дополнительная информация
					NASPUNKT (за Исклчением городов Москвы и С-Петербурга)
	NASPUNKT	У	S	Населенный пункт	Обязателен для заполнения с 18.05.04 в налоговых органах при отсутствии реквизита GOROD
	STREET	У	S	Улица (проспект, переулок и т.д.)	Обязателен для заполнения с 18.05.04 в налоговых органах при наличии улиц в городах или населенных пунктах
	DOM	У	T(50)	Номер дома (владение)	Обязателен для заполнения с 18.05.04 в налоговых органах
	KORP	Н	T(50)	Корпус (строение)	
	KVART	Н	T(50)	Квартира (офис)	
Сведения о контактном телефоне					
CONTACT					
	KCDGOROD	Н	T(5)	Код города	
	TELEFON	Н	T(20)	Номер телефона	
	FAX	Н	T(20)	Номер факса	
Данные физического лица					
FL					
	FAM_FL	О	T(60)	Фамилия	
	KAME_FL	О	T(60)	Имя	
	OTCH__FL	Н	T(60)	Отчество	
	INN	Н	T(12)	ИНН лица	
	DOCFL	О	S	Сведения документа, удостоверяющего личность	
Сведения документа, удостоверяющего личность					
DOCFL					
	VIDDOK	О	S	Вид документа, удостоверяющего личность	
	SER	У	T(25)	Серия документа, удостоверяющего личность	Обязателен для заполнения с 18.05.04 в налоговых органах.

Ине. № подл.	Подпись и дата	Взам. инв. №	Ине. № дубл.	Подпись и дата

Код элемента	Содержание элемента	Тип	Формат	Наименование	Дополнительная информация
					Необязателен - в случае если видом документа является временное удостоверение
	NUM	У	T(25)	Номер документа, удостоверяющего личность	Обязателен для заполнения с 18.05.04 в налоговых органах
	DT	У	D(10)	Дата выдачи документа, удостоверяющего личность	Обязателен для заполнения с 18.05.04 в налоговых органах
	NAMEORG	У	T(255)	Наименование органа, выдавшего документ удостоверяющего личность	Обязателен для заполнения с 18.05.04 в налоговых органах
	KODORG	Н	T(6)	Код подразделения органа, выдавшего документ, удостоверяющего личность	
Сведения о капитале					
UL_CAPITAL					
	DTSTART	О	D(10)	Дата внесения записи	
	SUMMA	У	N(15,2)	Размер капитала (в рублях)	Обязателен для коммерческих организаций
	VIDCAP	О	S	Сведения о виде капитала	
Сведения об образовании юридического лица					
UL_START					
	VIDREG	О	S	Способ образования ЮЛ (вид регистрации)	
	REGNUM	У	T(255)	ОГРН или регистрационный номер для юридических лиц, созданных до 01.07.2002	Обязателен для заполнения с 18.05.04 в налоговых органах
	DTREG	У	D(10)	Дата регистрации	Обязателен для заполнения с 18.05.04 в налоговых органах
	REGORG	У	S	Регистрирующий орган, зарегистрировавший создание юридического лица	Обязателен для заполнения с 18.05.04 в налоговых органах
Сведения о прекращении деятельности юридического лица					

Ине. № подл.	Подпись и дата	Ине. № дубл.	Подпись и дата	Взам. инв. №	Ине. №

Код элемента	Содержание элемента	Тип	Формат	Наименование	Дополнительная информация
UL_FINISH					
	VIDREG	O	S	Способ прекращения деятельности (вид регистрации)	
	REGNUM	O	N(13)	Регистрационный номер	
	DTREG	O	D(10)	Дата регистрации	
	REGORG	O	S	Регистрирующий орган, зарегистрировавший прекращение деятельности юридического лица	
Сведения об учредителях					
UCHR					
	CNT_RDL	O	N(9)	Количество учредителей российских юридических лиц	
	CNT_IUL	O	N(9)	Количество учредителей иностранных юридических лиц	
	CNT_UCHRFL	O	N(9)	Количество учредителей физических лиц	
	RUL	YM	S	Сведения об учредителях российских юридических лицах	Обязателен в случае наличия учредителей -российских ЮЛ
	IUL	YM	S	Сведения об учредителях иностранных юридических лицах	Обязателен в случае наличия учредителей -иностраннх ЮЛ
	UCHRFL	YM	S	Сведения об учредителях физических лицах	Обязателен в случае наличия учредителей -ФЛ
Сведения об учредителях - российских юридических лицах					
RUL					
	DTSTART	O	D(10)	Дата внесения записи	
	NAMEP	O	T(1000)	Полное наименование учредителя юридического лица	
	OGRN	Y	T(13)	Основной государственный регистрационный	Обязателен при отсутствии реквизита NUMST

Ине. № подл.	Подпись и дата	Взам. инв. №	Ине. № дубл.	Подпись и дата

Код элемента	Содержание элемента	Тип	Формат	Наименование	Дополнительная информация
				номер	
	INN	У	T(10)	ИНН юридического лица	Обязателен для заполнения с 18.05.04 в налоговых органах
	KPP	У	T(9)	КПП юридического лица	Обязателен для заполнения с 18.05.04 в налоговых органах
	NUMST	У	T(255)	Регистрационный номер учредителя - юридического лица (до 01.07.2002)	Обязателен при отсутствии реквизита ОГРН в отношении ЮЛ – учредителей, созданных до 18.05.04
	DTREG	У	D(10)	Дата регистрации образования учредителя - юридического лица	Обязателен для заполнения с 18.05.04 в налоговых органах
	SUMMA	У	N(15,2)	Размер вклада в уставной капитал учредителя (в рублях)	Обязателен для коммерческих организаций
	REGORG	У	S	Регистрирующий орган, зарегистрировавший создание юридического лица	Обязателен для заполнения с 18.05.04 в налоговых органах
	ADDRESS	У	S	Сведения об адресе (месте нахождения) в Российской Федерации учредителя - ЮЛ	Обязателен для заполнения с 18.05.04 в налоговых органах
Сведения об учредителях - иностранных юридических лицах					
IUL					
	DTSTART	O	D(10)	Дата внесения записи	
	NAMEP	O	T(1000)	Полное наименование учредителя – юридического лица	
	SUMMA	У	N(15,2)	Размер вклада в уставной капитал учредителя (в рублях)	Обязателен для коммерческих организаций
	ADRESIN	У	T(255)	Адрес места нахождения в стране, резидентом которой является учредитель	Обязателен для заполнения с 18.05.04 в налоговых органах
	OKSM	O	S	Страна регистрации	

Ине. № подл.	Подпись и дата	
	Ине. № дубл.	
	Взам. инв. №	
	Подпись и дата	

Код элемента	Содержание элемента	Тип	Формат	Наименование	Дополнительная информация
				(инкорпорации)	
Сведения об учредителях - физических лицах					
UCHRFL					
	DTSTART	O	D(10)	Дата внесения записи	
	FL	O	S	Данные физического лица-учредителя	
	ADDRESS	Y	S	Сведения об адресе места жительства в Российской Федерации учредителя - физического лица	Обязателен для заполнения с 18.05.04в налоговых органах
	OKSM	H	S	Страна регистрации (инкорпорации)	
	ADRESIN	H	T(255)	Адрес места нахождения в стране, резидентом которой является учредитель	
	SUMMA	Y	N(15,2)	Размер вклада в уставной капитал учредителя (в рублях)	Обязателен для коммерческих организаций
Сведения о физических лицах, имеющих право без доверенности действовать от имени юридического лица					
DOLGN_FL					
	DTSTART	Y	D(10)	Дата внесения записи	Обязателен для юридических лиц, зарегистрирован-ных до 01.07.2002 и после 01.01.2004
(в ред. Приказа ФНС РФ № САЭ-3-09/532@, Росстата N 163 от 25.10.2005)					

	DOLGN	Y	T(255)	Должность	Обязателен для юридических лиц, зарегистрирован-ных до 01.07.2002 и после 01.01.2004
(в ред. Приказа ФНС РФ N САЭ-3-09/532@, Росстата № 163 от 25.10.2005)					
	FL	Y	S	Данные физ. лица	Обязателен для юридических лиц, зарегистрирован-ных до 01.07.2002 и после 01.01.2004
(в ред. Приказа ФНС РФ N САЭ-3-09/532@, Росстата № 163 от 25.10.2005)					
	ADDRESS	Y	S	Сведения об адресе места жительства	Обязателен для заполнения с 18.05.04 в налоговых

Код элемента	Содержание элемента	Тип	Формат	Наименование	Дополнительная информация
				Российской Федерации учредителя физического лица	органах
	CONTACT	H	S	Контактные телефоны	
	OKSM	H	S	Страна регистрации (инкорпорации)	
	ADRESIN	H	T(255)	Адрес места нахождения в стране, резидентом которой является	

Сведения о юридических лицах, правопреемником которых является данное юридическое лицо

PREDSH					
	NAMEP	0	T (1000)	Полное наименование юридического лица	
	OGRN	Y	T(13)	Основной государственный регистрационный номер	Обязателен при отсутствии реквизита NUMST при заполнении форм P12001, P16003
	INN	Y	T(10)	ИНН юридического лица	Обязателен для заполнения с 18.05.04 в налоговых органах при заполнении форм P12001, P16003

	KPP	Y	T(9)	КПП юридического лица	Обязателен для заполнения с 18.05.04 в налоговых органах при заполнении форм P12001, P16003
	NUMST	Y	T (255)	Регистрационный номер юридического лица (до 01.07.2002)	Обязателен при отсутствии реквизита OGRN в отношении ЮЛ, созданных до 01.07.2002
	DTREG	Y	D(10)	Дата регистрации создания учредителя - юридического лица	Обязателен для заполнения с 18.05.04 в налоговых органах
	REGORG	Y	S	Регистрирующий орган, зарегистрировавший создание юридического лица	Обязателен для заполнения с 18.05.04 в налоговых органах при заполнении форм P12001, P16003
	ADDRESS	Y	S	Сведения об адресе (месте нахождения) в	Обязателен для заполнения с 18.05.04 в налоговых

Ине. № подл.	Подпись и дата
Взам. инв. №	Ине. № дубл.
Подпись и дата	

Изм.	Лист	№ докум	Подпись	Дата
------	------	---------	---------	------

Ине. № подл.	Подпись и дата	Ине. № дубл.	Взам. инв. №	Подпись и дата

Код элемента	Содержание элемента	Тип	Формат	Наименование	Дополнительная информация
				Российской Федерации на момент реорганизации	органах при заполнении формы Р12001
Сведения о юридических лицах - правопреемниках данного юридического лица					
PREEM					
	NAMEP	O	T(1000)	Полное наименование юридического лица	
	OGRN	Y	T(13)	Основной государственный регистрационный номер	Обязателен для заполнения с 18.05.04 в налоговых органах
	INN	Y	T(10)	ИНН юридического лица	Обязателен для заполнения с 18.05.04 в налоговых органах при реорганизации в форме присоединения при заполнении формы Р16003
	KPP	Y	T(9)	КПП юридического лица.	Обязателен для заполнения с 18.05.04 в налоговых органах при реорганизации в форме присоединения при заполнении формы Р16003
	NUMST	Y	T(255)	Регистрационный номер юридического лица (до 01.07.2002)	Обязателен при отсутствии реквизита OGRN в отношении ЮЛ, созданных до 01.07.2002 при реорганизации в форме присоединения при заполнении формы Р16003
	DTRSG	Y	D(10)	Дата регистрации создания юридического лица	Обязателен для заполнения с 18.05.04 в налоговых органах при заполнении форм Р12001, Р16003
	REGORG	Y	S	Регистрирующий орган, зарегистрировавший создание юридического лица	Обязателен для заполнения с 18.05.04 в налоговых органах при заполнении формы Р12001, а также при заполнении формы

Ине. № подл.	Подпись и дата	Взам. инв. №	Ине. № дубл.	Подпись и дата

Код элемента	Содержание элемента	Тип	Формат	Наименование	Дополнительная информация
					P16003 в отношении ЮЛ, созданных до 01.07.2002
	ADDRESS	Y	S	Сведения об адресе (месте нахождения) в Российской Федерации на момент реорганизации юридического лица	Обязателен для заполнения с 18.05.04 в налоговых органах при заполнении форм Р12001, Р16003
Сведения о лицензиях					
LICENZ					
	NUMLIC	O	T(50)	Номер лицензии	
	DTRESH	O	D(10)	Дата принятия решения о выдаче лицензии	
	LICORG	O	S	Сведения о лицензирующем органе, выдавшем лицензию	
	VIDLIC	OM	S	Сведения о видах деятельности, на которые выдана лицензия	
	SOSTLIC	O	S	Сведения о состоянии лицензии	
	DTSTART	H	D(10)	Дата начала действия лицензии	
	DTEND	H	D(10)	Дата окончания Действия лицензии	
	DTSTOP	H	D(10)	Дата приостановления действия лицензии или аннулирования лицензии	Заполняется в случае, если состояние лицензии: действие лицензии приостановлено или лицензия аннулирована
	DTSTARTNOV	H	D(10)	Дата возобновления действия лицензии	Заполняется в случае возобновления действия лицензии после ее приостановления
Сведения об обособленных подразделениях юридического лица					
UL_OB					
	DTSTART	O	D(10)	Дата внесения записи	
	VI D_OB	O	N(1)	Код вида подразделения	"100080" -филиал, "100081" -представительство
	ADDRESS	O	S	Адрес (место расположения)	Обязателен для заполнения с

Ине. № подл.	Подпись и дата
	Ине. № дубл.
	Взам. инв. №
	Подпись и дата

Код элемента	Содержание элемента	Тип	Формат	Наименование	Дополнительная информация
					18.05.04 в налоговых органах
	CONTACT	H	S	Сведения о контактном телефоне.	
Сведения об управляющей компании					
UL_UPR	DTSTART	O	D(10)	Дата внесения записи	
	NAMEP	O	T (1000)	Полное наименование юридического лица управляющей компании	
	OGRN	O	T(13)	Основной государственный регистрационный номер	
	DTREG	O	D(10)	Дата присвоения ОГРН	
	INN	Y	T(10)	ИНН управляющей компании	Обязателен для заполнения с 18.05.04 в налоговых органах, при, создании ЮЛ после 01.01.04
	KPP	Y	T(9)	КПП управляющей компании	Обязателен для заполнения с 18.05.04 в налоговых органах, при, создании ЮЛ после 01.01.04
	ADDRESS	Y	S	Сведения об адресе (месте нахождения) в Российской Федерации учредителя - ЮЛ	Обязателен для заполнения с 18.05.04 в налоговых органах
	CONTACT	H	S	Сведения о контактном телефоне	
Сведения о записи в ЕГРЮЛ					
REGEGROL					
	IDREG	O	N(15)	Регистрационный номер в базе данных	
	REGNUM	Y	T(13)	Государственный регистрационный номер записи	Обязателен для заполнения с 18.05.04 в отношении корректировочных записей, для всех остальных записей до указанной даты должны быть

Ине. № подл.

Подпись и дата

Взам. инв. №

Ине. № дубл.

Подпись и дата

Код элемента	Содержание элемента	Тип	Формат	Наименование	Дополнительная информация
					обязательными, кроме записей о передаче или приеме регистрационных дел при обмене между регистрирующими органами
	DTREG	O	D(10)	Дата регистрации	
	DTZAP	O	D(10)	Дата занесения записи в базу данных	
	REGORG	O	S	Регистрирующий орган, осуществивший данный вид регистрации	
	VIDREG	O	S	Вид регистрации	
	SOSTZAP	H	S	Сведения о состоянии записи	(признана недействительной и т.д.)
Сведения о регистрирующем органе					
REGORG					
	ID	O	N(15)	Идентификатор	
	NAME	O	T(255)	Наименование регистрирующего органа	
Сведения о лицензирующем органе, выдавшем лицензию					
LICORG					
	ID	O	N(15)	Идентификатор	
	NAME	O	T(255)	Наименование лицензирующего органа	
Сведения о видах деятельности, на которые выдана лицензия					
VIDLIC					
	ID	O	N(15)	Идентификатор	
	NAME_VLIC	O	T (1000)	Наименование вида деятельности, на который выдана лицензия	
Сведения о состоянии лицензии					
SOSTLIC					
	ID	O	N(15)	Идентификатор	
	NAME	O	T(255)	Название состояния лицензии	
Вид регистрации					
VIDREG					

Ине. № подл.	Подпись и дата	Взам. инв. №	Ине. № дубл.	Подпись и дата	

Код элемента	Содержание элемента	Тип	Формат	Наименование	Дополнительная информация
	ID	O	N(15)	Идентификатор	
	NAME	O	T(255)	Наименование	
Сведения о виде капитала					
VIDKAP					
	ID	O	N(15)	Идентификатор	
	NAME	O	T(255)	Наименование вида капитала	
Сведения о виде документа, удостоверяющего личность					
VIDDOK					
	ID	O	N(15)	Идентификатор	
	NAME	O	T(255)	Наименование документа	
Сведения о состоянии записи					
SOSTZAP					
	ID	O	N(15)	Идентификатор	
	NAME	O	T(255)	Название состояния записи	
Сведения о стране регистрации (для иностранных лиц)					
OKSM					
	ID	O	N(15)	Идентификатор	
	KOD_OKSM	H	T(3)	Код по классификатору ОКСМ	
	NAME	O	T(255)	Наименование страны	
Сведения о субъекте Российской Федерации					
REGION					
	ID	O	N(15)	Идентификатор	
	KOD_KL	O	T(11)	Код по справочнику, КЛАДР	
	NAME	O	T(255)	Наименование региона	
Сведения о районе					
RAION					
	ID	O	N(15)	Идентификатор	
	KOD_KL	H	T(11)	Код по справочнику, КЛАДР	
	NAME	O	T(255)	Наименование района	
Сведения о городе					

Ине. № подл.	Подпись и дата	Взам. инв. №	Ине. № дубл.	Подпись и дата

Код элемента	Содержание элемента	Тип	Формат	Наименование	Дополнительная информация
GOROD					
	ID	O	N(15)	Идентификатор	
	KOD_KL	H	T(11)	Код по справочнику, КЛАДР	
	NAME	o	T(255)	Наименование города	
Сведения о населенном пункте					
NASPUNKT					
	ID	O	N(15)	Идентификатор	
	KOD_KL	H	T{11}	Код по справочнику, КЛАДР	
	NAME	O	T(255)	Наименование населенного пункта	
Сведения об улице (проспекте, переулке и т.д.)					
STREET					
	ID	O	N(15)	Идентификатор	
	KOD_ST	H	T(15)	Код по справочнику КЛАДР	
	NAME	O	T(255)	Наименование улицы	
Сведения о постановке на учет в налоговом органе					
MNS					
	ORGAN_MNS	Y	S	Налоговый орган,	Обязателен для юридических лиц, зарегистрированных после 01.01.2004
(в ред. Приказа ФНС РФ N САЭ-3-09/532@, Росстата № 163 от 25.10.2005)					
	DTSTART	Y	D(10)	Дата постановки на учет	Обязателен для юридических лиц, зарегистрированных после 01.01.2004
(в ред. Приказа ФНС РФ N САЭ-3-09/532@, Росстата №163 от 25.10.2005)					
	DTEND	H	D(10)	Дата снятия с учета	
Сведения о регистрации в отделениях пенсионного фонда (ПФ)					
PF					
	REGN_PF	O	T(12)	Регистрационный номер в фонде	
	DTSTART	O	D(10)	Дата постановки на учет	
	DTEND	H	D(10)	Дата снятия с учета	

Код элемента	Содержание элемента	Тип	Формат	Наименование	Дополнительная информация
	ORGAN_PF	O	S	Сведения о территориальном органе фонда, в котором зарегистрировано юридическое лицо	

Сведения о регистрации в отделениях фонда социального страхования (ФСС)

FSS					
	REGN_FSS	O	T(15)	Реестровый номер в фонде	
	DTSTART	O	D(10)	Дата постановки на учет	
	DTEND	H	D(10)	Дата снятия с учета	
	ORGAN_FSS	O	S	Сведения о территориальном органе фонда, в котором зарегистрировано юридическое лицо	

Сведения о регистрации в территориальном фонде обязательного медицинского страхования (ТФОМС)

FOMS					
	REGN_FOMS	O	T(30)	Регистрационный номер в фонде	
	DTSTART	O	D(10)	Дата постановки на учет	
	DTEND	H	D(10)	Дата снятия с учета	
	ORGAN_FOMS	O	S	Сведения о территориальном органе фонда, в котором зарегистрировано юридическое лицо	

Сведения о территориальном органе МЧС России, в котором юридическое лицо стоит на налоговом учете

ORGAN_MNS					
	KOD	O	T(4)	Код органа	
	NAME	O	T(55)	Наименование органа	

Сведения о территориальном органе ПФ, в котором зарегистрировано юридическое лицо

ORGAN_PF					
	KOD	O	T(10)	Код органа	
	NAME	O	T(255)	Наименование органа	

Сведения о территориальном органе ФСС, в котором зарегистрировано юридическое лицо

Ине. № дубл.	Подпись и дата
Взам. инв. №	
Подпись и дата	
Ине. № подл.	

Ине. № подл.

Подпись и дата

Взам. инв. №

Ине. № дубл.

Подпись и дата

Код элемента	Содержание элемента	Тип	Формат	Наименование	Дополнительная информация
ORGAN_FSS					
	KOD	O	T(10)	Код органа	
	NAME	O	T(255)	Наименование органа	
Сведения о территориальном органе ФСМС, в котором зарегистрировано юридическое лицо					
ORGAN_FOMS					
	KOD	O	T(10)	Код органа	
	NAME	O	T(255)	Наименование органа	
Сведения о держателе реестра акционеров акционерного общества					
	OGRN	O	T (13)	ОГРН юридического лица, являющегося держателем реестра акционеров акционерного общества	
	NAMEP	O	T (1000)	Полное наименование юридического лица	
Сведения о видах экономической деятельности					
OKVED					
	KOD_OKVED	O	T(8)	Код ОКВЭД	
	MAIN	O	T(1)	Признак:"0" - дополнительный, "1" - основной вид экономической деятельности	
	NAME	O	T(80)	Наименование вида деятельности	
Сведения о банковских счетах юридического лица					
ACCOUNT					
	NUM	O	N(20)	Номер счета	
	OGRN	Y	T{13}	Основной государственный регистрационный номер кредитной организации	Обязателен после вступления в силу приказа о внесении изменений в Приказ от 03.03.04 N БГ-03-24/179
	INN	O	T(10)	ИНН кредитной организации	
	KPP	O	T(9)	КПП кредитной организации	
	BIK	O	T(9)	БИК кредитной организации	

Ине. № подл.

Подпись и дата

Взам. инв. №

Ине. № дубл.

Подпись и дата

Изм.	Лист	№ докум	Подпись	Дата

АС ГС ОФСН

Пояснительная записка к технорабочему проекту. Том 2

Лист

250

Код элемента	Содержание элемента	Тип	Формат	Наименование	Дополнительная информация
	NUM_CONTRACT	O	T(20)	Номер договора банковского счета	
	DTSTART	Y	D(10)	Дата заключения договора банковского счета	Обязателен в случае, если договор банковского счета (открытие банковского счета) заключен после 01.01.2004
(в ред. Приказа ФНС РФ N САЭ-3-09/532@, Росстата № 163 от 25.10.2005)					
	DTEND	H	D(10)	Дата расторжения договора банковского счета	
	VID_ACCOUNT	O	S	Вид банковского счета	
	TYPE_ACCOUNT	O	S	Тип банковского счета	
Сведения о виде счета					
VID_ACCOUNT					
	ID_VA	O	N(1)	Код вида счета	
	NAME_VA	O	T(35)	Наименование вида счета	По справочнику
Сведения о типе счета					
TYPE_ACCOUNT					
	ID_TA	O	N(2)	Код типа счета	
	NAME_TA	O	T(35)	Наименование типа счета	

Ине. № подл.	Подпись и дата
Взам. инв. №	Ине. № дубл.
Подпись и дата	Подпись и дата

ПРИЛОЖЕНИЕ 34

Структура и состав информации файла, содержащего сведения ЕГРИП

Таблица 82. Структура и состав информации файла, содержащего сведения ЕГРИП

Код элемента	Содержание элемента	Тип	Формат	Наименование	Дополнительная информация
Корневой элемент					
EGRIP_IP_DATA					
	VER	O	T(10)	Версия формата	"1.0"
	HEADER	O	S	Заголовок	
	IP	OM	S	Информационная часть	
Заголовок файла					
HEADER					
	IDFILE	O	T(20)	Идентификатор файла	
	S_ID	O	T(10)	Идентификатор отправителя	
	S_CODE	O	T(4)	Код отправителя	"MNS"
	S_NAME	O	T(255)	Наименование отправителя	
	TIMESTAMP	O	T(19)	Дата формирования файла	DD.MM.YYYY_ HH.MM.SS
	PRG_VER	H	T(40)	Версия передающей программы	
	CNT_DOK	O	N(9)	Количество документов в файле	
	USER	O	S	Сведения о должностном лице отправителя	
Сведения о должностном лице отправителя					
USER					
	DOLGN	O	T(45)	Должность отправителя	
	FAM_FL	O	T(60)	Фамилия	
	NAME_FL	H	T(60)	Имя	
	OTCH_FL	H	T(60)	Отчество	
	TEL	H	T(20)	Телефон отправителя	

Ине. № дубл.	Подпись и дата
Взам. инв. №	Подпись и дата
Ине. № подл.	Подпись и дата

Код элемента	Содержание элемента	Тип	Формат	Наименование	Дополнительная информация
	EMAIL	H	T(45)	E-mail отправителя	
Информационная часть					
Сведения об индивидуальном предпринимателе (главе КФХ)					
IP					
	IDDOK	O	N(9)	Идентификатор документа	
	IDIP	O	N(15)	Идентификатор ИП в базе данных	
	OGRNIP	O	T(15)	Основной государственный регистрационный номер индивидуального предпринимателя	
	INN	O	T(12)	ИНН физического лица	
	OKVED	YM	S	Сведения о видах экономической деятельности	Обязателен для зарегистрированных после 01.01.04
	FL	O	S	Сведения о физическом лице	
	VIDIP	O	S	Сведения о виде: индивидуальный предприниматель, глава КФХ	
	STATUS	O	S	Сведения о состоянии индивидуального предпринимателя (КФХ)	
	REGORG	O	S	Регистрирующий орган, в котором находится регистрационное дело	
	CITIZEN	O	S	Сведения о гражданстве	
	FL_ADDR	O	S	Сведения об адресе (месте жительства) физического лица в Российской Федерации	
	DOCFL	O	S	Сведения документа, удостоверяющего личность	

Ине. № подл.	Подпись и дата	Взам. инв. №	Ине. № дубл.	Подпись и дата

Изм.	Лист	№ докум	Подпись	Дата	АС ГС ОФСН	Лист
					Пояснительная записка к технорабочему проекту. Том 2	253

Ине. № подл.	Подпись и дата	Взам. инв. №	Инв. № дубл.	Подпись и дата

Код элемента	Содержание элемента	Тип	Формат	Наименование	Дополнительная информация
	DOCREZ	Y	S	Сведения документа, подтверждающего право на проживание на территории Российской Федерации	Обязателен для заполнения с 18.05.04 в налоговых органах для иностранных лиц или лиц без гражданства
	DOKDSN	Y	S	Сведения документа, подтверждающего приобретение дееспособности несовершенно-летним	Обязателен в случае, если реквизит BIRTHDAY меньше 1986 года и предприниматель зарегистрирован после 01.01.2004
	LICENZ	HM	S	Сведения о лицензиях	
	REGOLD	Y	S	Сведения о регистрации физического лица в качестве индивидуального предпринимателя до 01.01.2004	Обязателен для заполнения с 18.05.04 в налоговых органах, в случае наличия
	REGEGRIP	OM	S	Сведения о записях в ЕГРИП	
	MNS	Y	S	Сведения о постановке на учет в налоговом органе	Обязателен для заполнения с 18.05.04 в налоговых органах
	PF	H	S	Сведения о регистрации в отделениях Пенсионного фонда	
	FSS	H	S	Сведения о регистрации в отделениях Фонда социального страхования (ФСС)	
	FOMS	H	S	Сведения о регистрации в территориальных фондах обязательного медицинского страхования (ТФОМС)	
	ACCOUNT	HM	S	Сведения о банковских счетах	

Ине. № подл.	Подпись и дата	Взам. инв. №	Ине. № дубл.	Подпись и дата	

Код элемента	Содержание элемента	Тип	Формат	Наименование	Дополнительная информация
Сведения о физическом лице					
FL					
	DTSTART	O	D(10)	Дата внесения записи	
	FAM_FL	O	T(60)	Фамилия	
	NAME_FL	O	T(60)	Имя	
	OTCH_FL	H	T(60)	Отчество	
	FAMLAT	H	T(60)	Фамилия латинскими буквами	
	NAMELAT	H	T(60)	Имя латинскими буквами	
	OTCHLAT	H	T(60)	Отчество латинскими буквами	
	SEX	O	N(1)	Пол	"0" - данные отсутствуют; "1" - мужской; "2" - женский
	BIRTHDAY	O	D(10)	Дата рождения	
	BIRTHPLACE	O	T(255)	Место рождения	
Сведения о гражданстве					
CITIZEN					
	DTSTART	O	D(10)	Дата внесения записи	
	VIDCITIZEN	O	S	Вид гражданства	
	OKSM	Y	S	Страна, гражданином которой является физическое лицо	Обязателен для заполнения с 18.05.04 в налоговых органах, кроме лиц без гражданства
Сведения об адресе (месте жительства) физического лица					
FL_ADDR					
	DTSTART	O	D(10)	Дата внесения записи	
	ADDRESS	O	S	Адрес (место жительства) в Российской Федерации	
	CONTACT	H	S	Сведения о контактном телефоне	
Адрес (место жительства) в Российской Федерации					

Ине. № подл.	Подпись и дата	Взам. инв. №	Ине. № дубл.	Подпись и дата

Код элемента	Содержание элемента	Тип	Формат	Наименование	Дополнительная информация
ADDRESS					
	OKATO	H	T(11)	Код классификатору по OKATO	
	INDEKS	Y	T(6)	Почтовый индекс	Обязателен для заполнения с 18.05.04 в налоговых органах
	REGION	O	S	Субъект Российской Федерации	
	RAION	H	S	Район	
	GOROD	Y	S	Город	Обязателен для заполнения с 18.05.04 в налоговых органах при отсутствии реквизита NASPUNKT (за исключением г. г. Москвы и С.-Петербурга)
	NASPUNKT	Y	S	Населенный пункт	Обязателен для заполнения с 18.05.04 в налоговых органах при отсутствии реквизита GOROD
	STREET	Y	S	Улица (проспект, переулок и т.д.)	Обязателен для заполнения с 18.05.04 в налоговых органах при наличии улиц в городах или населенных пунктах
	DOM	Y	T(50)	Номер дома (владение)	Обязателен для заполнения с 18.05.04 в налоговых органах
	KORP	H	T(50)	Корпус (строение)	
	KVART	H	T(50)	Квартира (офис)	
Сведения о контактном телефоне					
CONTACT					
	KODGOROD	H	T(5)	Код города	
	TELEFON	H	T(20)	Номер телефона	

Име. № подл.	Подпись и дата	Взам. инв. №	Име. № дубл.	Подпись и дата

Код элемента	Содержание элемента	Тип	Формат	Наименование	Дополнительная информация
	FAX	H	T(20)	Номер факса	
Сведения документа, удостоверяющего личность					
DOCFL					
	DTSTART	O	D(10)	Дата внесения записи	
	VIDDOK	O	S	Вид документа, удостоверяющего личность	
	SER	Y	T(25)	Серия документа, удостоверяющего личность	Обязателен для заполнения с 18.05.04 в налоговых органах. Необязателен, в случае если видом документа является временное удостоверение
	NUM	Y	T(25)	Номер документа, удостоверяющего личность	Обязателен для заполнения с 18.05.04 в налоговых органах
	DT	Y	D(10)	Дата выдачи документа, удостоверяющего личность	Обязателен для заполнения с 18.05.04 в налоговых органах
	NAMEORG	Y	T(255)	Наименование органа, выдавшего документ, удостоверяющего личность	Обязателен для заполнения с 18.05.04 в налоговых органах
	KODORG	H	T(6)	Код подразделения органа, выдавшего документ, удостоверяющий личность	
Сведения документа, подтверждающего право на проживание на территории Российской Федерации					
DOCREZ					
	DTSTART	O	D(10)	Дата внесения записи	
	VIDDOKREZ	O	S	Вид документа, подтверждающего право на проживание	
	NUM	O	T(25)	Номер документа	
	DT	O	D(10)	Дата выдачи документа	

Ине. № подл.	Подпись и дата	Взам. инв. №	Ине. № дубл.	Подпись и дата

Код элемента	Содержание элемента	Тип	Формат	Наименование	Дополнительная информация
	NAMEORG	O	T(255)	Наименование органа, выдавшего документ	
	DTENDDOK	H	D(10)	Дата окончания действия документа	
Сведения документа, подтверждающего приобретение дееспособности несовершеннолетним					
DOKDSN					
	DTSTART	O	D(10)	Дата внесения записи	
	OSNDN	O	S	Основание приобретения дееспособности	
	DOKDN	O	S	Вид документа, подтверждающего приобретение дееспособности	
	NUM	Y	T(25)	Номер документа	Обязателен для заполнения с 18.05.04 в налоговых органах в случае принятия органами опеки и попечительства решения об объявлении ФЛ полностью дееспособным или при вступлении в брак
	DT	O	D(10)	Дата выдачи документа	
	NAMEORG	Y	T(255)	Наименование органа, выдавшего документ	Обязателен для заполнения с 18.05.04 в налоговых органах в случае принятия органами опеки и попечительства решения об объявлении ФЛ полностью дееспособным или при вступлении в брак
Сведения о лицензиях					
LICENZ					
	NUMLIC	O	T(50)	Номер лицензии	

Ине. № подл.	Подпись и дата	Взам. инв. №	Ине. № дубл.	Подпись и дата

Код элемента	Содержание элемента	Тип	Формат	Наименование	Дополнительная информация
	DTRESH	O	D(10)	Дата принятия решения о выдаче лицензии	
	LICORG	O	S	Сведения о лицензирующем органе, выдавшем лицензию	
	VIDLIC	OM	S	Сведения о видах деятельности, на которые выдана лицензия	
	SOSTLIC	O	S	Сведения о состоянии лицензии	
	DTSTART	O	D(10)	Дата начала действия лицензии	
	DTEND	H	D(10)	Дата окончания действия лицензии	
	DTSTOP	H	D(10)	Дата приостановления действия лицензии или аннулирования лицензии	Заполняется в случае, если состояние лицензии: действие лицензии приостановлено или лицензия аннулирована
	DTSTARTNOV	H	D(10)	Дата возобновления действия лицензии	Заполняется в случае возобновления действия лицензии после ее приостановления
Сведения о регистрации физического лица в качестве индивидуального предпринимателя до 01.01.2004					
REGOLD					
	NUMOLD	O	T(255)	Регистрационный номер	
	DTREG	O	D(10)	Дата регистрации	
	REGORG	O	S	Регистрирующий орган, осуществивший данный вид регистрации	
Сведения о записи в БГРИП					
REGEGRIP					

Ине. № подл.	Подпись и дата	Взам. инв. №	Ине. № дубл.	Подпись и дата

Код элемента	Содержание элемента	Тип	Формат	Наименование	Дополнительная информация
	IDREG	O	N(15)	Регистрационный номер в базе данных	
	VIDREG	O	S	Вид регистрации	
	REGNUM	O	T(15)	Государственный регистрационный номер записи	
	DTREG	O	D(10)	Дата внесения записи	
	DTZAP	O	D(10)	Дата занесения записи в базу данных	
	REGORG	O	S	Регистрирующий орган, осуществивший данный вид регистрации	
	SOSTZAP	H	S	Сведения о состоянии записи (признана недействительной и т.д.)	
Вид регистрации					
VIDREG					
	ID	O	N(15)	Идентификатор	
	NAME	O	T(255)	Наименование	
Сведения о лицензирующем органе, выдавшем лицензию					
LICORG					
	ID	O	N(15)	Идентификатор	
	NAME	O	T(255)	Наименование лицензирующего органа	
Сведения о регистрирующем органе					
REGORG					
	ID	O	N(15)	Идентификатор	
	NAME	O	T(255)	Наименование регистрирующего органа	
Сведения о видах деятельности, на которые выдана лицензия					
VIDLIC					
	ID	O	N(15)	Идентификатор	

Ине. № дубл.	Подпись и дата
Взам. инв. №	
Подпись и дата	
Ине. № подл.	

Код элемента	Содержание элемента	Тип	Формат	Наименование	Дополнительная информация
	NAME_VLIC	O	T(1000)	Наименование вида деятельности, на который выдана лицензия	
Сведения о состоянии лицензии					
SOSTLIC					
	ID	O	N(15)	Идентификатор	
	NAME	O	T(255)	Название состояния лицензии	
Справочник состояний записи					
SOSTZAP					
	ID	O	N(15)	Идентификатор	
	NAME	O	T(255)	Название состояния записи	
Сведения о стране регистрации (для иностранных лиц)					
OKSM					
	ID	O	N(15)	Идентификатор	
	KOD_OKSM	H	T(3)	Код классификатору по ОКСМ	
	NAME	O	T(255)	Наименование страны	
Вид гражданства					
VIDCITIZEN					
	ID	O	N(15)	Идентификатор вида гражданства	
	NAME	O	T(255)	Наименование вида гражданства	
Сведения о субъекте Российской Федерации					
REGION					
	ID	O	N(15)	Идентификатор	
	KOD_KL	O	T(11)	Код по справоч-нику КЛАДР	
	NAME	O	T(255)	Наименование региона	
Сведения о районе					
RAION					
	ID	O	N(15)	Идентификатор	

Ине. № подл.	Подпись и дата	Взам. инв. №	Ине. № дубл.	Подпись и дата

Код элемента	Содержание элемента	Тип	Формат	Наименование	Дополнительная информация
	KOD_KL	H	T(11)	Код по справочнику КЛАДР	
	NAME	O	T(255)	Наименование района	
Сведения о городе					
GOROD					
	ID	O	N(15)	Идентификатор	
	KOD_KL	H	T(11)	Код по справочнику КЛАДР	
	NAME	O	T(255)	Наименование города	
Сведения о населенном пункте					
NASPUNKT					
	ID	O	N(15)	Идентификатор	
	KOD_KL	H	T(11)	Код по справочнику КЛАДР	
	NAME	O	T(255)	Наименование населенного пункта	
Сведения об улице (проспекте, переулке и т.д.)					
STREET					
	ID	O	N(15)	Идентификатор	
	KOD_ST	H	T(15)	Код по справочнику КЛАДР	
	NAME	O	T(255)	Наименование улицы	
Сведения о виде документа, удостоверяющего личность					
VIDDOK					
	ID	O	N(15)	Идентификатор	
	NAME	O	T(255)	Наименование вида документа	
Сведения о виде документа, подтверждающего право на проживание в Российской Федерации					
VIDDOKREZ					
	ID	O	N(15)	Идентификатор	
	NAME	O	T(255)	Наименование вида документа	
Сведения о виде основания приобретения дееспособности несовершеннолетним					
OSNDN					
	ID	O	N(15)	Идентификатор	

Подпись и дата	
Инв. № дубл.	
Взам. инв. №	
Подпись и дата	
Инв. № подл.	

Код элемента	Содержание элемента	Тип	Формат	Наименование	Дополнительная информация
	NAME	O	T(255)	Наименование вида основания	
Сведения о виде документа, подтверждающего приобретение дееспособности несовершеннолетним					
DOKDN					
	ID	O	N(15)	Идентификатор	
	NAME	O	T(255)	Наименование вида основания	
Сведения о виде: индивидуальный предприниматель, глава КФХ					
VIDIP					
	ID	O	N(15)	Идентификатор	
	NAME	O	T(255)	Наименование вида	
Сведения о состоянии индивидуального предпринимателя (КФХ)					
STATUS					
	ID	O	N(15)	Идентификатор	
	NAME	O	T(255)	Название состояния	
Сведения о постановке на учет в налоговом органе					
MNS					
	ORGAN_MNS	Y	S	Налоговый орган	Обязателен для индивидуальных предпринимателей, зарегистрированных после 01.01.2004
(в ред. Приказа ФНС РФ N CAЭ-3-09/532@, Росстата № 163 от 25.10.2005)					
	DTSTART	Y	D(10)	Дата постановки на учет	Обязателен для индивидуальных предпринимателей, зарегистрированных после 01.01.2004
(в ред. Приказа ФНС РФ N CAЭ-3-09/532@, Росстата N 163 от 25.10.2005)					
	DTEND	N	D(10)	Дата снятия с учета	
Сведения о регистрации в отделениях пенсионного фонда (ПФ)					
PF					
	REGN_PF	O	T(12)	Регистрационный номер в фонде	
	DTSTART	O	D(10)	Дата постановки на учет	

Ине. № подл.	Подпись и дата	Взам. инв. №	Ине. № дубл.	Подпись и дата

Код элемента	Содержание элемента	Тип	Формат	Наименование	Дополнительная информация
	DTEND	H	D(10)	Дата снятия с учета	
	ORGAN_PF	O	S	Сведения о территориальном органе фонда, в котором зарегистрирован ИП или глава КФХ	
Сведения о регистрации в отделениях фонда социального страхования (ФСС)					
FSS					
	REGN_FSS	O	T(15)	Реестровый номер в фонде	
	DTSTART	O	D(10)	Дата постановки на учет	
	DTEND	H	D(10)	Дата снятия с учета	
	ORGAN_FSS	O	S	Сведения о территориальном органе фонда, в котором зарегистрирован	
Сведения о регистрации в территориальном фонде обязательного медицинского страхования (ТФОМС)					
FOMS					
	REGN_FOMS	O	T(20)	Регистрационный номер в фонде	
	DTSTART	O	D(10)	Дата постановки на учет	
	DTEND	H	D(10)	Дата снятия с учета	
	ORGAN_FOMS	O	S	Сведения о территориальном органе фонда, в котором зарегистрирован	
Сведения о территориальном органе МНС России, в котором зарегистрирован индивидуальный предприниматель или глава КФХ					
ORGAN_MNS					
	KOD	O	T(10)	Код органа	
	NAME	O	T(255)	Наименование органа	
Сведения о территориальном органе ПФ, в котором зарегистрирован индивидуальный предприниматель или глава КФХ					
ORGAN_PF					
	KOD	O	T(10)	Код органа	

Ине. № подл.	Подпись и дата	Взам. инв. №	Ине. № дубл.	Подпись и дата

Код элемента	Содержание элемента	Тип	Формат	Наименование	Дополнительная информация
	NAME	O	T(255)	Наименование органа	
Сведения о территориальном органе ФСС, в котором зарегистрирован индивидуальный предприниматель или глава КФХ					
ORGAN_FSS					
	KOD	O	T(10)	Код органа	
	NAME	O	T(255)	Наименование органа	
Сведения о территориальном органе ФОМС, в котором зарегистрирован индивидуальный предприниматель или глава КФХ					
ORGAN_FOMS					
	KOD	O	T(10)	Код органа	
	NAME	O	T(255)	Наименование органа	
Сведения о видах экономической деятельности					
OKVED					
	KOD_OKVED	O	T(8)	Код ОКВЭД	
	MAIN	O	T(1)	Признак: "0" - дополнительный, "1" - основной вид экономической деятельности	
	NAME	O	T(80)	Наименование вида деятельности	
Сведения о банковских счетах					
ACCOUNT					
	NUM	O	N(20)	Номер счета	
	OGRN	Y	T(13)	Основной государственный регистрационный номер кредитной организации	Обязателен после вступления в силу приказа о внесении изменений в Приказ от 03.03.04 N БГ-03-24/179
	INN	O	T(10)	ИНН кредитной организации	
	KPP	O	T(9)	КПП кредитной организации	
	BIK	O	T(9)	БИК кредитной организации	
	NUM_CONTRACT	O	T(20)	Номер договора банковского счета	

Код элемента	Содержание элемента	Тип	Формат	Наименование	Дополнительная информация
	DTSTART	Y	D(10)	Дата заключения договора банковского счета	Обязателен в случае, если договор банковского счета (открытие банковского счета) заключен после 01.01.2004
(в ред. Приказа ФНС РФ N САЭ-3-09/532@, Росстата № 163 от 25.10.2005)					
	DTEND	H	D(10)	Дата расторжения договора банковского счета	
	VID_ACCOUNT	O	S	Вид банковского счета	
	TYPE_ACCOUNT	O	S	Тип банковского счета	
Сведения о виде счета					
VID_ACCOUNT					
	ID_VA	O	N(1)	Код вида счета	
	NAME_VA	O	T(35)	Наименование вида счета	По справочнику
Сведения о типе счета					
TYPE_ACCOUNT					
	ID_TA	O	N(2)	Код типа счета	
	NAME_TA	O	T(35)	Наименование типа счета	

Ине. № подл.	Подпись и дата
Взам. инв. №	Ине. № дубл.
Подпись и дата	Подпись и дата
Ине. № подл.	Подпись и дата

ПРИЛОЖЕНИЕ 35

Список полей ГС ОФСН в части юридических лиц (филиалов, ТОСП)

Таблица 83. Список полей ГС ОФСН в части юридических лиц (филиалов, ТОСП)

Номер п/п	Наименование поля
Административные данные\Общая информация\ОКПО\	
ОКПО	
1.	Код ОКПО объекта
2.	Код ОКПО юридического лица
3.	Идентификационный номер ТОСП
4.	Код ОКПО вышестоящей организации
5.	Код территории подчинения органа управления
Наименование	
6.	Краткое наименование объекта
7.	Полное наименование объекта
8.	ИНН
9.	Тип объекта
Классификационные данные	
ОКАТО	
10.	Код ОКАТО юридического адреса, заявленного при регистрации
11.	Код ОКАТО места фактической деятельности
12.	Код ОКАТО регистрации до переезда объекта
ОКТМО	
13.	Код ОКТМО юридического адреса, заявленного при регистрации
14.	Код ОКТМО места фактической деятельности
15.	Код ОКТМО до переезда объекта
ОКВЭД	
16.	Код ОКВЭД-2001 основного вида деятельности (заявленный при регистрации)
17.	Код ОКВЭД-2001 неосновных видов деятельности (заявленных при регистрации)
18.	Код ОКВЭД-2007 основного вида деятельности
19.	Коды ОКВЭД-2007 неосновных видов деятельности
20.	Признак присвоения кодов ОКВЭД-2007
21.	Код ОКВЭД2 основного вида деятельности (заявленный при регистрации)
22.	Коды ОКВЭД2 неосновных видов деятельности (заявленных при регистрации)
23.	Признак присвоения кодов ОКВЭД2

Ине. № дубл.	Подпись и дата
Взам. инв. №	Подпись и дата
Ине. № подл.	Подпись и дата

Ине. № подл.	Подпись и дата	Взам. инв. №	Ине. № дубл.	Подпись и дата

Номер п/п	Наименование поля
Иные коды	
24.	Код ОКОГУ
25.	Код ОКФС
26.	Код ОКОПФ
Информация о создании/регистрации	
27.	Основной государственный регистрационный номер (ОГРН)
28.	Орган государственной регистрации
29.	Дата внесения записи в государственный реестр
30.	Орган, принявший решение о регистрации (создании) объекта
31.	Дата принятия решения о регистрации (создании)
32.	Номер принятия решения о регистрации (создании)
33.	Орган, принявший решение об изменениях (ликвидации)
34.	Дата принятия решения об изменениях (ликвидации)
35.	Номер принятия решения об изменениях (ликвидации)
36.	Орган государственной регистрации изменений (ликвидации)
37.	Государственный регистрационный номер записи
38.	Дата внесения записи о государственной регистрации изменений (ликвидации)
39.	Срок разрешения на деятельность
Контактная информация	
40.	Адрес регистрации (местонахождение)
41.	Фактический адрес
42.	Телефон (включая код города)
43.	Электронная почта
44.	Факс (включая код города)
45.	Примечание
Признаки	
46.	Признак источника информации об объекте
47.	Признак способа образования юридического лица
48.	Признак способа ликвидации
49.	Признак типа изменений
50.	Тип актуализации объекта
51.	Дата актуализации объекта
Данные реорганизации	
52.	Код ОКПО организации, из которой выделился данный объект
53.	Код ОКПО организации, созданной в результате слияния

Ине. № подл.	Подпись и дата	Взам. инв. №	Ине. № дубл.	Подпись и дата

Номер п/п	Наименование поля
54.	Код ОКПО организации, к которой данный объект присоединился
55.	Коды ОКПО организаций, в результате слияния которых создан новый объект (созданных в результате разделения, выделения, присоединенных)
Сведения об учредителях и уставном капитале	
56.	Размер уставного (складочного) капитала (фонда, паевых взносов)
57.	Сведения об учредителях
58.	Код ОКПО учредителя
59.	Признак учредителя
60.	Код ОКФС учредителя
61.	Сокращенное наименование учредителя
62.	Код ОКСМ учредителя
63.	Данные государственной регистрации (или юридический адрес) учредителя
64.	Доля учредителя в уставном (складочном) капитале в руб.
65.	Доля учредителя в уставном (складочном) капитале в %
Сведения о лицензиях, полученных юридическим лицом	
67.	Признак наличия лицензии
68.	Код ОКПО лицензирующего органа
69.	Наименование лицензирующего органа
70.	Номер лицензии
71.	Код ОКВЭД2 лицензируемого вида деятельности
72.	Код ОКВЭД – 2007 лицензируемого вида деятельности
73.	Дата окончания действия лицензии
Экономические и расчетные показатели	
74.	Тип предприятия
75.	Количество местных единиц
Классификационные данные	
76.	Код КИЕС
77.	Признак присвоения кода КИЕС
78.	Фактический код ОКВЭД2 основного вида деятельности
79.	Фактические коды ОКВЭД2 неосновных видов деятельности
80.	Признак, означающий источник установления фактического кода ОКВЭД2
81.	Фактический код ОКВЭД - 2007 основного вида деятельности
82.	Фактические коды ОКВЭД - 2007 неосновных видов деятельности
83.	Признак, означающий источник установления фактического кода ОКВЭД-2007
Показатели	

Ине. № подл.	Подпись и дата	Взам. инв. №	Ине. № дубл.	Подпись и дата

Номер п/п	Наименование поля
Средняя численность	
84.	Средняя численность работников
85.	Источник установления значений средней численности работников
86.	Дата актуализации реквизита «Средняя численность работников»
Выручка	
87.	Выручка (нетто) от реализации товаров, продукции, работ, услуг (за минусом налога на добавленную стоимость, акцизов и аналогичных платежей), тыс. руб
88.	Источник установления значений реквизита «Выручка»
89.	Дата актуализации значений реквизита «Выручка»
Оборот	
90.	Оборот предприятия, тыс.руб.
91.	Источник установления значений реквизита «Оборот предприятия»
92.	Дата актуализации реквизита «Оборот предприятия»
Призначные данные	
93.	Код состояния объекта
94.	Признак идентификации объекта
95.	Признак наличия годовой бухгалтерской отчетности и статистической отчетности
96.	Признак приватизации имущества
97.	Коды служебных признаков
98.	Признаки принадлежности к госсектору
99.	Признаки субъекта естественной монополии
100.	Признак «Организации, признанные судом банкротом»
101.	Признак применения упрощенной системы налогообложения
Новые поля	
102.	ОКВЭД-2001. Признак присвоения кодов
103.	Вспомогательный признак госсектора экономики по СНС
104.	Код ОКВЭД-2001 лицензируемого вида деятельности
Сведения из ЕРМСП	
105.	Тип предприятия по ЕРМСП
106.	Дата включения в ЕРМСП
107.	Сведения о производимой продукции: Код продукции
108.	Сведения о производимой продукции: Наименование продукции
109.	Сведения о производимой продукции: Признак инновационной, высокотехнологичной продукции
110.	Сведения о включении в реестр программ партнерства: Наименование заказчика
111.	Сведения о включении в реестр программ партнерства: ИНН заказчика

Номер п/п	Наименование поля
112.	Сведения о включении в реестр программ партнерства: Номер договора
113.	Сведения о включении в реестр программ партнерства: Дата договора
114.	Сведения о контрактах, заключенных в соответствии с Федеральным законом от 05.04.2013 N 44-ФЗ: Наименование заказчика
115.	Сведения о контрактах, заключенных в соответствии с Федеральным законом от 05.04.2013 N 44-ФЗ: ИНН заказчика
116.	Сведения о контрактах, заключенных в соответствии с Федеральным законом от 05.04.2013 N 44-ФЗ: Предмет контракта
117.	Сведения о контрактах, заключенных в соответствии с Федеральным законом от 05.04.2013 N 44-ФЗ: Реестровый номер
118.	Сведения о контрактах, заключенных в соответствии с Федеральным законом от 05.04.2013 N 44-ФЗ: Дата заключения
119.	Сведения о договорах, заключенных в соответствии с Федеральным законом от 18.07.2011 N 44-ФЗ: Наименование заказчика
120.	Сведения о договорах, заключенных в соответствии с Федеральным законом от 18.07.2011 N 44-ФЗ: ИНН заказчика
121.	Сведения о договорах, заключенных в соответствии с Федеральным законом от 18.07.2011 N 44-ФЗ: Предмет договора
122.	Сведения о договорах, заключенных в соответствии с Федеральным законом от 18.07.2011 N 44-ФЗ: Реестровый номер
123.	Сведения о договорах, заключенных в соответствии с Федеральным законом от 18.07.2011 N 44-ФЗ: Дата заключения

Ине. № подл.	Подпись и дата	Взам. инв. №	Ине. № дубл.	Подпись и дата
Изм.	Лист	№ докум	Подпись	Дата
АС ГС ОФСН				Лист
Пояснительная записка к технорабочему проекту. Том 2				271

ПРИЛОЖЕНИЕ 36

Список полей ГС ОФСН в части индивидуальных предпринимателей (главы крестьянских (фермерских) хозяйств, частные нотариусы, адвокаты)

Таблица 84. Список полей ГС ОФСН в части индивидуальных предпринимателей (главы крестьянских (фермерских) хозяйств, частные нотариусы, адвокаты)

Номер п/п	Наименование поля
Административные данные\Общая информация\ОКПО\	
ОКПО	
1.	Код ОКПО
Идентификационные данные	
2.	ФИО
3.	Дата рождения
4.	ИНН
5.	Пол
6.	Тип объекта
Классификационные данные	
ОКАТО	
7.	Код ОКАТО, заявленный при регистрации
8.	Код ОКАТО места фактической деятельности
ОКТМО	
9.	Код ОКТМО
10.	Признак формирования кода ОКТМО
ОКВЭД	
11.	Коды ОКВЭД-2001
12.	Коды ОКВЭД-2007
13.	Коды ОКВЭД2
14.	Признак формирования кодов ОКВЭД-2007
15.	Признак формирования кодов ОКВЭД2
Иные коды	
16.	Код ОКОГУ
17.	Код ОКФС
18.	Код ОКОПФ
19.	Код ОКСМ

Ине. № дубл.	Подпись и дата
Взам. инв. №	Подпись и дата
Ине. № подл.	Подпись и дата

Изм.	Лист	№ докум	Подпись	Дата	АС ГС ОФСН Пояснительная записка к технорабочему проекту. Том 2	Лист 272
------	------	---------	---------	------	--	-------------

Ине. № подл.	Подпись и дата
Взам. инв. №	Ине. № дубл.
Подпись и дата	Подпись и дата

Номер п/п	Наименование поля
Информация о создании/регистрации	
20.	Основной государственный регистрационный номер ИП
21.	Номер принятия решения о регистрации (создании)
22.	Орган государственной регистрации, орган, принявший решение о создании ИП
23.	Дата регистрации, дата издания организационно-распорядительного документа
24.	Орган государственной регистрации, орган принявший решение об изменении учетных данных ИП
25.	Государственный регистрационный номер записи об изменениях (ликвидации)
26.	Номер принятия решения об изменениях (ликвидации)
27.	Дата регистрации изменений (ликвидации)
28.	Дата окончания предпринимательской деятельности
Адрес места жительства	
29.	Почтовый индекс адреса места жительства
30.	Адрес места жительства
Фактический адрес	
31.	Почтовый индекс фактического адреса
32.	Фактический адрес
Контактные данные	
33.	Номер телефона (включая код города)
34.	Электронная почта
35.	Номер факса (включая код города)
36.	Примечание
Признаки	
37.	Признак источника информации
38.	Тип актуализации объекта
39.	Дата актуализации объекта
Сведения о лицензиях, полученных физическим лицом	
40.	Код ОКПО лицензирующего органа
41.	Наименование лицензирующего органа
42.	Номер лицензии
43.	Код ОКВЭД 2 лицензируемого вида деятельности
44.	Код ОКВЭД – 2007 лицензируемого вида деятельности
45.	Дата окончания действия лицензии
Экономические и расчетные показатели	
46.	Тип предприятия

Ине. № подл.	Подпись и дата	Взам. инв. №	Ине. № дубл.	Подпись и дата

Номер п/п	Наименование поля
47.	Тип предприятия рассчитанный
Классификационные данные	
48.	Код ОКВЭД2 фактический
49.	Код ОКВЭД - 2007 фактический
Показатели	
Численность работающих	
50.	Численность работающих в бизнесе индивидуального предпринимателя, всего
51.	Партнеры
52.	Помогающие члены семьи
53.	Наемные работники
54.	Средняя численность работников
Выручка	
55.	Объем выручки (с учетом налогов и аналогичных обязательных платежей) от продажи товаров, продукции, работ, услуг)
Другие показатели	
56.	Количество грузовых автомобилей
Призначные данные	
57.	Признак осуществления деятельности
58.	Признак осуществления торговой деятельности
59.	Оказание платных услуг
60.	Наличие декларации о розничной продаже пива и пивных напитков
61.	Признак осуществление сельскохозяйственной деятельности
62.	Дата актуализации наличия декларации о розничной продаже пива и пивных напитков
63.	Признак сдачи налоговой отчетности
64.	Дата актуализации признака сдачи налоговой отчетности
65.	Признак наличия статистической отчетности
66.	Применение упрощенной системы налогообложения
Новые поля	
67.	ОКВЭД-2001. Признак формирования кода
68.	Код ОКВЭД-2001 лицензируемого вида деятельности
Сведения из ЕРМСП	
69.	Тип предприятия по ЕРМСП
70.	Дата включения в ЕРМСП
71.	Сведения о производимой продукции: Код продукции
72.	Сведения о производимой продукции: Наименование продукции

Номер п/п	Наименование поля
73.	Сведения о производимой продукции: Признак инновационной, высокотехнологичной продукции
74.	Сведения о включении в реестр программ партнерства: Наименование заказчика
75.	Сведения о включении в реестр программ партнерства: ИНН заказчика
76.	Сведения о включении в реестр программ партнерства: Номер договора
77.	Сведения о включении в реестр программ партнерства: Дата договора
78.	Сведения о контрактах, заключенных в соответствии с Федеральным законом от 05.04.2013 N 44-ФЗ: Наименование заказчика
79.	Сведения о контрактах, заключенных в соответствии с Федеральным законом от 05.04.2013 N 44-ФЗ: ИНН заказчика
80.	Сведения о контрактах, заключенных в соответствии с Федеральным законом от 05.04.2013 N 44-ФЗ: Предмет контракта
81.	Сведения о контрактах, заключенных в соответствии с Федеральным законом от 05.04.2013 N 44-ФЗ: Реестровый номер
82.	Сведения о контрактах, заключенных в соответствии с Федеральным законом от 05.04.2013 N 44-ФЗ: Дата заключения
83.	Сведения о договорах, заключенных в соответствии с Федеральным законом от 18.07.2011 N 44-ФЗ: Наименование заказчика
84.	Сведения о договорах, заключенных в соответствии с Федеральным законом от 18.07.2011 N 44-ФЗ: ИНН заказчика
85.	Сведения о договорах, заключенных в соответствии с Федеральным законом от 18.07.2011 N 44-ФЗ: Предмет договора
86.	Сведения о договорах, заключенных в соответствии с Федеральным законом от 18.07.2011 N 44-ФЗ: Реестровый номер
87.	Сведения о договорах, заключенных в соответствии с Федеральным законом от 18.07.2011 N 44-ФЗ: Дата заключения

Ине. № подл.	Подпись и дата	Взам. инв. №	Ине. № дубл.	Подпись и дата

Изм.	Лист	№ докум	Подпись	Дата	АС ГС ОФСН Пояснительная записка к технорабочему проекту. Том 2	Лист 275
------	------	---------	---------	------	--	-------------

ПРИЛОЖЕНИЕ 37

Список справочников, используемых Системой

Таблица 85. Список справочников, используемых Системой

	Справочник	Источник
1.	Общероссийский классификатор организационно-правовых форм (ОКОПФ) ОК 028-2012, с учетом изменения 2/2014	АБК
2.	Общероссийский классификатор объектов административно-территориального деления (ОКАТО) ОК 019-95, с учетом изменения 277/2015	АБК
3.	Общероссийский классификатор территорий муниципальных образований (ОКТМО) ОК 033-2013, с учетом изменения 99/2015	АБК
4.	Общероссийский классификатор экономических районов (ОКЭР) ОК 024-95, с учетом изменения 8/2014	АБК
5.	Общероссийский классификатор единиц измерения (ОКЕИ) ОК 015-94 (МК 002-97), с учетом изменения 9/2014	АБК
6.	Общероссийский классификатор видов экономической деятельности (ОКВЭД-2001) ОК 029-2001 (КДЕС Ред. 1), с учетом изменения 4/2014	АБК
7.	Общероссийский классификатор видов экономической деятельности (ОКВЭД-2007) ОК 029-2007 (КДЭС Ред.1.1), с учетом изменения 4/2012	АБК
8.	Общероссийский классификатор органов государственной власти и управления (ОКОГУ) ОК 006-2011, с учетом изменения 18/2015	АБК
9.	Общероссийский классификатор стран мира (ОКСМ) ОК 025-2001, с учетом изменения 19/2013	АБК
10.	Общероссийский классификатор форм собственности (ОКФС) ОК 027-99, с учетом изменения 2/2009	АБК
11.	КИЕС – классификатор институциональных единиц, принят Приказом Федеральной службы государственной статистики от 02.08.2004 №110, с учетом изменения 3/2011	АБК
12.	Общероссийский классификатор видов экономической деятельности (ОКВЭД-2) ОК 029-2014 (КДЕС Ред. 2), с учетом изменения 2/2015	АБК
13.	Таблица соответствия ОКВЭД-2001 и ОКВЭД-2007	АБК
14.	Таблица соответствия ОКВЭД-2007 и ОКВЭД 2	АБК
15.	Таблица соответствия ОКАТО - ОКТМО	АБК
16.	Перечень групп организаций	КСП
17.	Признаки субъекта естественных монополий	КСП
18.	Справочник Типов предприятий	КСП
19.	Справочник Типов объектов ГС ОФСН	КСП
20.	Тип группы (Справочник, характеризующий группу предприятий по составу входящих в нее юридических лиц)	КСП
21.	Статус единицы в группе (Справочник, характеризующий юридическое лицо по положению в группе предприятий)	КСП
22.	Признаки способа образования юридического лица	КСП
23.	Признаки типа изменений юридического лица	КСП
24.	Признаки способа ликвидации юридического лица	КСП
25.	Справочник Признаки лицензий	КСП
26.	Признаки применения упрощенной системы налогообложения	КСП

Ине. № подл.	Подпись и дата
Взам. инв. №	Ине. № дубл.
Подпись и дата	Подпись и дата

Изм.	Лист	№ докум	Подпись	Дата	АС ГС ОФСН	Лист
					Пояснительная записка к технорабочему проекту. Том 2	276

Ине. № подл.	Подпись и дата	Взам. инв. №	Ине. № дубл.	Подпись и дата

	Справочник	Источник
27.	Признаки принадлежности к госсектору	КСП
28.	Справочник министерств/ведомств, осуществляющих децентрализованное ведение ОКПО (Перечень кодов ОКОГУ министерств и ведомств, осуществляющих децентрализованное ведение ОКПО)	КСП
29.	Справочник кодов состояния объектов	Внутренний
30.	Справочник кодов источников установления численности	Внутренний
31.	Справочник источников установления значений "Выручка"	Внутренний
32.	Справочник источников установления значений "Оборот"	Внутренний
33.	Справочник кодов служебных признаков	Внутренний
34.	Признаки учредителя (Список меток для учредителей без ОКПО)	Внутренний
35.	Справочник типов актуализации объекта	Внутренний
36.	Справочник типов актуализации ИП	Внутренний
37.	Признаки источника информации об объекте	Внутренний
38.	Справочник источников информации об ИП	Внутренний
39.	Признаки идентификации объекта	Внутренний
40. 338	Признаки присвоения ОКВЭД 2	Внутренний
41.	Признаки присвоения ОКВЭД-2007	Внутренний
42.	Признак наличия статистической и бухгалтерской	Внутренний
43.	Признаки наличия статистической отчетности ИП	Внутренний
44.	Признак присвоения кода КИЕС	Внутренний
45.	Признаки приватизации	Внутренний
46.	Признаки банкротства	Внутренний
47.	Признаки формирования поля "Код ОКТМО"	Внутренний
48.	Признаки оказания платных услуг индивидуальным предпринимателем	Внутренний
49.	Справочник резерв ОКПО	Внутренний
50. 448	Справочник Признаки источника установления фактического ОКВЭД-2	Внутренний
51.	Справочник Признаки источника установления фактического ОКВЭД-2007	Внутренний
52.	Признаки осуществления деятельности ИП	Внутренний
53.	Признаки осуществления торговой деятельности ИП	Внутренний
54.	Признаки осуществления сельскохозяйственной деятельности ИП	Внутренний
55.	Признак наличия декларации ИП	Внутренний
56.	Признак налогоплательщика ИП	Внутренний
57.	Тип актуализации признака налогоплательщика ИП	Внутренний
58.	Признак применения УСН индивидуальным предпринимателем	Внутренний
59.	Справочник Субъектов Российской Федерации	Внутренний
60.	Справочник форм на основе Общероссийского классификатора управленческой документации (ОКУД)	АБК
61.	Справочник ТОГС	НСИ СМАД

Инв. № подл.	Подпись и дата	Взам. инв. №	Инв. № дубл.	Подпись и дата

Некоммерческая организация#9#9#

АДВОКАТ#7#7#

Мультинациональная группа предприятий – транснациональная группа, по крайней мере два предприятия или две юридических единицы в которой должны находиться в других странах#5#30#

Усеченная транснациональная группа#6#25#
Усеченная мультинациональная группа#7#35#

Статус единицы в группе (Справочник, характеризующий юридическое лицо по положению в группе предприятий)

Name# SeqNumber# ShortName# NsiId
первичная единица#1#1#
промежуточная единица#2#2#
глава группы#3#3#

Справочник Признаки способа образования юридического лица

Name# SeqNumber# ShortName# NsiId
Для вновь созданного юридического лица#1#31#
Для юридического лица, созданного в результате слияния юридических лиц#2#32#
Для юридического лица, созданного в результате разделения юридического лица#3#33#
Для юридического лица, созданного в результате его выделения из другого юридического лица#4#34#
Для юридического лица, созданного на базе выкупленного имущественного комплекса#5#35#

Справочник Признаки типа изменений юридического лица

Name# SeqNumber# ShortName# NsiId
Нахождение в стадии ликвидации#1#20#
Юридическое лицо преобразовалось из одной организационно-правовой формы в другую#2#21#
Изменения внесены в части наименования объекта учета#3#22#
Изменения внесены в части местонахождения объекта учета#4#23#
Изменения внесены по составу учредителей#5#24#
Изменения внесены в части наименования и местонахождения одновременно#6#25#
Изменения внесены по перечню видов деятельности#7#26#

Подпись и дата	
Инв. № дубл.	
Взам. инв. №	
Подпись и дата	
Инв. № подл.	

					АС ГС ОФСН	Лист
Изм.	Лист	№ докум	Подпись	Дата	Пояснительная записка к технорабочему проекту. Том 2	280

Изменения внесены в связи с определением суда о прекращении
производства по делу о банкротстве#25#50#

281

Изменения внесены в связи с отменой процедуры ликвидации#26#51#
 Изменения внесены в связи с предстоящим исключением недействующего юридического лица из ЕГРЮЛ#27#52#
 Изменения внесены в связи с прекращением процедуры исключения юридического лица из ЕГРЮЛ#28#53#
 По заявленному в ЕГРЮЛ адресу с юридическим лицом невозможно взаимодействовать#29#54#
 Изменения внесены в части лицензии#30#55#

Справочник Признаки способа ликвидации юридического лица

Name# SeqNumber# ShortName# NsiId

Прекращение деятельности организации по решению суда#1#11#
 В результате слияния юридических лиц#2#12#
 В результате разделения на два (или несколько) юридических лиц#3#13#
 В результате присоединения к другому юридическому лицу#4#14#
 Прекращение деятельности по решению учредителей (или высшестоящей организации)#5#15#
 Иные причины (решение об исключении объекта из Регистра принято экономистом)#6#16#
 Прекращение деятельности в связи с продажей имущественного комплекса унитарного предприятия#7#17#
 Прекращение деятельности юридического лица по решению регистрирующего органа (недействующее юридическое лицо)#8#18#
 В результате ликвидации юридического лица, создавшего данное обособленное подразделение#9#19#

Справочник Признаки лицензий

Name# SeqNumber# ShortName# NsiId

Наличие лицензии Ространснадзора (морской)#1#001#
 Наличие лицензии Ространснадзора (речной)#2#002#
 Наличие лицензии Ространснадзора#3#003#
 Наличие лицензии в сфере деятельности здравоохранения#4#004#
 Наличие лицензии в сфере деятельности образования#5#005#
 Наличие лицензии Минкультуры России#6#006#
 Наличие лицензии Роскомнадзор#7#007#

Подпись и дата		экономистом)#6#16# Прекращение деятельности в связи с продажей имущественного комплекса унитарного предприятия#7#17# Прекращение деятельности юридического лица по решению регистрирующего органа (недействующее юридическое лицо)#8#18# В результате ликвидации юридического лица, создавшего данное обособленное подразделение#9#19#
Инв. № дубл.		
Взам. инв. №		Справочник Признаки лицензий Name# SeqNumber# ShortName# NsiId Наличие лицензии Ространснадзора (морской)#1#001# Наличие лицензии Ространснадзора (речной)#2#002# Наличие лицензии Ространснадзора#3#003# Наличие лицензии в сфере деятельности здравоохранения#4#004# Наличие лицензии в сфере деятельности образования#5#005# Наличие лицензии Минкультуры России#6#006# Наличие лицензии Роскомнадзор#7#007#
Подпись и дата		
Инв. № подл.		

					АС ГС ОФСН	Лист
					Пояснительная записка к технорабочему проекту. Том 2	282
Изм.	Лист	№ докум	Подпись	Дата		

Наличие лицензии на страховую деятельность (Росстрахнадзор)#8#008#

Наличие лицензии на закупку, хранение и поставки алкогольной продукции-
значение «зхп(ап)»#9#009#

Приостановление действия лицензии на закупку, хранение и поставку
алкогольной продукции#10#010#

Наличие лицензии на прочие виды деятельности#11#011#

Лицензия Управляющей компании#12#012#

Лицензия НПФ#13#013#

Лицензия Акционерного инвестиционного фонда#14#014#

Лицензия Страховой организации#15#015#

Дилерская лицензия#16#016#

Брокерская лицензия#17#017#

Наличие декларации о розничной продаже алкогольной продукции#18#018#

Лицензия по управлению ценными бумагами (доверительный
управляющий)#19#019#

Клиринговая лицензия#20#020#

Лицензия на депозитарную деятельность#21#021#

Лицензия Реестродержателя#22#022#

Лицензия Организатора торговли (Фондовой биржи)#23#023#

Ипотечная компания#24#024#

Ипотечный агент#25#025#

Лицензия Спецдепозитария#26#026#

Лицензия Центрального депозитария#27#027#

Лицензия Жилищного накопительного кооператива#28#028#

Лизинговая компания#29#029#

Финансовый консультант#30#030#

Факторинговая компания#31#031#

Лицензия Страхового брокера#32#032#

Лицензия Бюро кредитных историй#33#033#

Лицензия Микрофинансовой организации#34#034#

Лицензия Кредитного потребительского кооператива#35#035#

Лицензия саморегулируемых кредитных потребительских кооперативов,
лицензия саморегулируемых микрофинансовых организаций#36#036#

Лицензия саморегулируемой организации#37#037#

Лицензия объединения субъектов страхового дела#38#038#

Оценщик ПИФа#39#039#

Ине. № дубл.	Подпись и дата			
Взам. инв. №				
Подпись и дата				
Ине. № подл.				
Изм.	Лист	№ докум	Подпись	Дата
АС ГС ОФСН				
Пояснительная записка к технорабочему проекту. Том 2				
				Лист
				283

Финансовый холдинг#50#050#

Упрощенная система налогообложения по данным МП-сп#7#6#

Наличие в уставном капитале доли федеральной собственности менее или равной 50%#3#05#

Более 50% уставного капитала составляют учредители, являющиеся объектами госсектора с признаком 30 или с сочетанием признаков 10 и 30#24#50#

Подпись и дата		Более 50% уставного капитала составляют учредители, являющиеся объектами госсектора с признаком 09#17#39#				
Инв. № дубл.		Более 50% уставного капитала составляют учредители, являющиеся объектами госсектора с признаком 10#18#30#				
Взам. инв. №		Более 50% уставного капитала составляют учредители, являющиеся объектами госсектора с признаком 11 #19#31#				
Подпись и дата		Более 50% уставного капитала составляют учредители, являющиеся объектами госсектора с признаком 12 #20#32#				
Инв. № подл.		Более 50% уставного капитала составляют учредители, являющиеся объектами госсектора с признаком 13 #21#33#				
		Более 50% уставного капитала составляют учредители, являющиеся объектами госсектора с любым сочетанием признаком от 09 до 13#22#34#				
		Более 50% уставного капитала составляют учредители, являющиеся объектами госсектора с признаком 39 или с сочетанием признаков 09 и 39#23#59#				
		Более 50% уставного капитала составляют учредители, являющиеся объектами госсектора с признаком 30 или с сочетанием признаков 10 и 30#24#50#				
Изм.	Лист	№ докум	Подпись	Дата	АС ГС ОФСН Пояснительная записка к технорбочему проекту. Том 2	Лист 285

Более 50% уставного капитала составляют учредители, являющиеся объектами госсектора с признаком 31 или с сочетанием признаков 31 и 11#25#51#

Более 50% уставного капитала составляют учредители, являющиеся объектами госсектора с признаком 32 или с сочетанием признаков 32 и 12#26#52#

Более 50% уставного капитала составляют учредители, являющиеся объектами госсектора с признаком 33 или с сочетанием признаков 33 и 13#27#53#

Более 50% уставного капитала составляют учредители, являющиеся объектами госсектора с любым сочетанием признаком от 30 до 39 (в том числе и в сочетаниях со значениями признаков от 09 до 13, не предусмотренными ранее)#28#54#

Филиал объекта госсектора, имеющего признак 39#29#49#

Филиал объекта госсектора, имеющего признак 30#30#40#

Филиал объекта госсектора, имеющего признак 31#31#41#

Филиал объекта госсектора, имеющего признак 32#32#42#

Филиал объекта госсектора, имеющего признак 33#33#43#

Филиал объекта госсектора, имеющего признак 34#34#44#

Филиал объекта госсектора, имеющего признак 59#35#69#

Филиал объекта госсектора, имеющего признак 50#36#60#

Филиал объекта госсектора, имеющего признак 51#37#61#

Филиал объекта госсектора, имеющего признак 52#38#62#

Филиал объекта госсектора, имеющего признак 53#39#63#

Филиал объекта госсектора, имеющего признак 54#40#64#

Справочник министерств/ведомств, осуществляющих децентрализованное ведение ОКПО (Перечень кодов министерств и ведомств, осуществляющих децентрализованное ведение ОКПО)

ОКРО#NameKR#ОКОГУ#OGRN

08699896#МВД России#1310500#1037700029620

00032796#МЧС России#1311500#1027739591010

00032158#Минобороны России#1313500#1037700255284

00092077#Спецстрой России#1313570#1027700314751

00083291#ФСИН России#1318010#1047797031479

Ине. № дубл.	Подпись и дата
Взам. инв. №	Подпись и дата
Ине. № подл.	Подпись и дата

Изм.	Лист	№ докум	Подпись	Дата	АС ГС ОФСН Пояснительная записка к технорабочему проекту. Том 2	Лист 286
------	------	---------	---------	------	--	-------------

00035837#СВР России#1319810#1037728048973
00030366#ФСБ России#1319815#1037700012613
00034921#ФСО России#1319825#1037739455049
00034482#Росрезерв#1328060#1047710037440
00088294#ГУСП#1319905#1027739922913

Ине. № подл.	Подпись и дата	Взам. инв. №	Инв. № дубл.	Подпись и дата					
Изм.	Лист	№ докум	Подпись	Дата	АС ГС ОФСН		Лист		
					Пояснительная записка к технорабочему проекту. Том 2		287		

ПРИЛОЖЕНИЕ 38

Перечень систем, взаимодействующих с ГС ОФСН

Таблица 86. Перечень систем, взаимодействующих с ГС ОФСН

№ №	Наименование Системы	Формат взаимодействия	Событие	Инициатор	Направление
1	АБК* Автоматизированный банк общероссийских классификаторов технико-экономической и социальной информации / ССЭСК Система стандартных экономико-статистических классификаций	Справочники общероссийских классификаторов Загрузка данных в формате TXT + TTL	Внесены изменения в АБК в общероссийские классификаторы	АБК	Загрузка в ГС ОФСН*
2	СПЭЭО Система подготовки электронных экономических описаний	Перечни предприятий Предоставление данных по API по запросу СПЭЭО. Выгрузка в формате TXT + TTL (п. 3.3.3)	Каталоги сформированы. Поступил запрос от СПЭЭО	СПЭЭО	Выгрузка для СПЭЭО
		Описание критериев отбора Предоставление данных по API по запросу СПЭЭО. Передача идентификатора критерия отбора и его текстового описания через сервис.	Каталоги сформированы. Поступил запрос от СПЭЭО	СПЭЭО	Выгрузка для СПЭЭО
3	УИС СТАТЭК Система сбора и обработки данных ЕССО (Единая система сбора, обработки, хранения и представления статистической информации в части сбора и обработки)	Перечни предприятий Выгрузка в формате TXT + TTL (п. 3.3.8)	Перечни предприятий сформированы	УИС СТАТЭК/Г С ОФСН	Выгрузка для УИС СТАТЭК
		Статистические показатели Загрузка данных в формате TXT + TTL	Сдана статотчетность. Наступил период фиксированного состояния	УИС СТАТЭК/Г С ОФСН	Загрузка в ГС ОФСН
		Описание координируемого обследования Загрузка данных в	Появилась необходимо провести координацию	ГС ОФСН	Загрузка в ГС ОФСН

Ине. № дубл.	Подпись и дата
Взам. инв. №	Подпись и дата
Ине. № подл.	Подпись и дата

Ине. № подл.	Подпись и дата	Взам. инв. №	Ине. № дубл.	Подпись и дата

№ №	Наименование Системы	Формат взаимодействия	Событие	Инициатор	Направление
	технологических работ по доработке и сопровождению специализированного программного обеспечения, а также работ, связанных с автоматизированной обработкой материалов федерального статистического наблюдения в сфере оплаты труда отдельных категорий работников, в отношении которых предусмотрены мероприятия по повышению средней заработной платы	Выгрузка в формате TXT + TTL (п. 3.3.8)	необходимость в данных, содержащихся в ГС ОФСН		
10	АС ВСХП-2016** Специализированное программное обеспечение автоматизированной системы для подготовки, проведения, обработки материалов и получения итогов Всероссийской сельскохозяйственной переписи 2016 года	Перечни предприятий Выгрузка в формате TXT + TTL (п. 3.3.8)	АС ВСХП-2016 возникла необходимость в данных, содержащихся в ГС ОФСН	АС ВСХП-2016	Выгрузка для АС ВСХП-2016
11	АС МиСП** Автоматизированная система для подготовки, проведения, обработки материалов и получения итогов сплошного наблюдения субъектов малого и среднего предпринимательства	Перечни предприятий Выгрузка в формате TXT + TTL (п. 3.3.8)	АС МиСП возникла необходимость в данных, содержащихся в ГС ОФСН	АС МиСП	Выгрузка для АС МиСП
12	АС ТЗВ** Специализированное программное обеспечение автоматизированной системы федерального уровня для разработки базовых таблиц «затраты-выпуск» за 2011 год	Перечни предприятий Выгрузка в формате TXT + TTL (п. 3.3.8)	АС ТВЗ возникла необходимость в данных, содержащихся в ГС ОФСН	АС ТВЗ	Выгрузка для АС ТВЗ
13	ЭКСП*	Справочники	Внесены	ЭКСП	Загрузка в ГС

№ №	Наименование Системы	Формат взаимодействия	Событие	Инициатор	Направление
	Электронный каталог статистических показателей	Загрузка данных в формате TXT + TTL	изменения в справочники ЭКСП		ОФСН
14	ПС НСИ в Системе многомерного анализа данных (СМАД)	Нормативно-справочная информация Загрузка данных по API по запросу ГС ОФСН. Загрузка в формате TXT + TTL либо передача данных по сервису (п.3.3.5)	Наступило время проверки наличия изменений справочников системы НСИ	ГС ОФСН	Загрузка в ГС ОФСН
15	Портал Росстата Официальный интернет портал Росстата	Перечни предприятий Выгрузка в формате TXT + TTL (п. 3.3.8)	Зарегистрирован объект в ГС ОФСН. Настал период обновления информации на портале	Портал	Выгрузка для портала Росстата
16	СМАД	Показатели демографии предприятий Выгрузка в формате TXT + TTL (п. 3.3.8)	Сформированы данные по демографии предприятий	СМАД (ЦБСД, ЕМИСС) /ГС ОФСН	Выгрузка через СМАД для ЦБСД, ЕМИСС

*Загрузка справочников из АБК и КСП в систему ГС ОФСН будет осуществляться через ПС НСИ СМАД, то есть справочники из пречисленных источников сначала будут обновляться в ПС НСИ СМАД после чего будет осуществляться обновление справочников в ГС ОФСН в соответствии с описанием представленным в п. 3.3.5.

** Для данных систем выгрузка перечней предприятий из ГС ОФСН будет осуществляться в структуре и составе объектов определенным пользователем ГС ОФСН. В Системе предусмотрена возможность отфильтровать объекты по требуемым критериям, определить необходимые для выгрузки атрибуты и их последовательность отображения в обменном файле формата TXT и осуществить выгрузку.

Ине. № подл.	Подпись и дата
Взам. инв. №	Ине. № дубл.
Подпись и дата	Подпись и дата

ПРИЛОЖЕНИЕ 39

Перечень показателей ОФСН, с указанием источника их получения

Таблица 87. Перечень показателей ОФСН, с указанием источника их получения

н/п	Имя поля	Источник данных (форма и алгоритм)	ЭО	Ед. изм.	Период	код КСП
	Юридические лица					
1	Средняя численность работников	П-4 Средняя численность работников (раздел 1 строка 01, графа 1)	ЭО разработки текущих показателей деятельности предприятий на основе форм федерального статистического наблюдения: П1 - П5(м) (версия № 28 - 31.03.2015)	чел.	среднее значение за год	1121100010001
		1- предприятие	ЭКОНОМИЧЕСКОЕ ОПИСАНИЕ ОСНОВНЫЕ СВЕДЕНИЯ О ДЕЯТЕЛЬНОСТИ организации Форма № 1 – предприятие (ГОДОВАЯ). код работы – 25012026 Версия № 14.1 от 01.12 2014 г.	Чел.	значение за год	1121100010013
		ПМ средняя численность (раздел 1, стр.01, графа 9)	ЭКОНОМИЧЕСКОЕ ОПИСАНИЕ «Основные показатели деятельности малых предприятий (без микропредприятий)» код работы 14242004 версия №19-28.11.2014	Чел.	среднее значение за год	1121100010001
		МП (микро) средняя численность работников (раздел 1, стр.05, графа 4, КСП 1121100010001)	ЭКОНОМИЧЕСКОЕ ОПИСАНИЕ «Основные показатели деятельности микропредприятия» «Основные показатели деятельности микропредприятия (без распространения на генеральную совокупность микропредприятий)» код работы (14012014, 14012016)	Чел.	значение за год	1121100010001

Ине. № подл.	Подпись и дата	Взам. инв. №	Ине. № дубл.	Подпись и дата

Изм.	Лист	№ докум	Подпись	Дата	АС ГС ОФСН Пояснительная записка к технорабочему проекту. Том 2	Лист 292
------	------	---------	---------	------	--	-------------

Ине. № подл.	Подпись и дата	Взам. инв. №	Инв. № дубл.	Подпись и дата

		версия № 7-06.10.14			
	МП-сп* средняя численность работников за 2015 год (раздел 2; вопрос 2.1; строка 12; графа 3)	Экономическое описание «Формирование базы данных субъектов малого и среднего предпринимательства на основе статистического регистра и административных источников информации и формирования списков по каждому типу субъектов малого и среднего предпринимательства, мониторинг сбора отчетности, регистрация поступления отчетности от респондентов» версия № - 25.05.2015	Чел.	Среднее значение за отчетны й год	1121100010013
	МП-сп* средняя численность работников за 2015 год (раздел 2; вопрос 2.1; строка 16)	Экономическое описание «Формирование базы данных субъектов малого и среднего предпринимательства на основе статистического регистра и административных источников информации и формирования списков по каждому типу субъектов малого и среднего предпринимательства, мониторинг сбора отчетности, регистрация поступления отчетности от респондентов» версия № - 25.05.2015	Чел.	Среднее значение за отчетны й год	1121100010062
	1-СОНКО средняя численность работников за отчетный год (стр. 75 гр.3)	ЭКОНОМИЧЕСКОЕ ОПИСАНИЕ По форме №1-СОНКО (годовая) “Сведения о деятельности социально ориентированной некоммерческой организации” код работы 02012026 Версия № 3 от 23 .12.2014 Без кодов КСП	Чел.	значение за год	1121100010003
	1-учет	ЭКОНОМИЧЕСКОЕ ОПИСАНИЕ	Чел.	значение за год	1121100010001

Изм.	Лист	№ докум	Подпись	Дата	АС ГС ОФСН Пояснительная записка к технорабочему проекту. Том 2	Лист 293

Ине. № подл.	Подпись и дата	Взам. инв. №	Ине. № дубл.	Подпись и дата

			«Учет объема розничной продажи алкогольной продукции» (коды работы: 13012007, 13012013) версия № 5 – 30.12.2013г.			
	7-травматизм	Здравоохранение и социальные услуги Наименование ЭОД Распределение числа пострадавших по основным видам происшествий и причинам несчастных случаев Код работы 07010002 ЭКОНОМИЧЕСКОЕ ОПИСАНИЕ Версия 2 – 17.01.2014 г.	Чел.	значение за год	1121100010001	
	1-ДА (услуги) средняя численность работников (строка 01)	ЭКОНОМИЧЕСКОЕ ОПИСАНИЕ «Обследование деловой активности в сфере услуг» код работы 19242005 версия №3 10.11.2014	Чел.	значение за год	1351000040019	
	1-АПТ	Наименование работы Федеральное статистическое наблюдение «Сведения о деловой активности организаций автомобильного транспорта» (ф.№ 1-АПТ) (код работы 18150060) ДОПОЛНЕНИЕ К ЭКОНОМИЧЕСКОМУ ОПИСАНИЮ (декабрь 2009 года)	Чел.	значение за год	1121100010065	
	1-фермер	ЭКОНОМИЧЕСКОЕ ОПИСАНИЕ Посевные площади сельскохозяйственных культур (данные весеннего учета) (код работы по плану 17018039) версия №10-11.02.14	Чел.	значение за год	1121100010062	
	2-фермер	ЭКОНОМИЧЕСКОЕ ОПИСАНИЕ Версия № 6 25.02.2015	Чел.	2 раза за год	1121100010062	

Изм.	Лист	№ докум	Подпись	Дата	АС ГС ОФСН Пояснительная записка к технорабочему проекту. Том 2	Лист 294
------	------	---------	---------	------	--	-------------

Ине. № подл.	Подпись и дата	Взам. инв. №	Инв. № дубл.	Подпись и дата

			<p>Наименование работы: Обследование сельскохозяйственной деятельности сельскохозяйственных организаций – субъектов малого предпринимательства (код работы по Производственному плану 17252044)</p> <p>Обследование сельскохозяйственной деятельности крестьянских (фермерских) хозяйств (код работы по Производственному плану 17012008)</p>			
		3-фермер	<p>ЭКОНОМИЧЕСКОЕ ОПИСАНИЕ</p> <p>Версия № 6</p> <p>25.02.2015</p> <p>Наименование работы: Обследование сельскохозяйственной деятельности сельскохозяйственных организаций – субъектов малого предпринимательства (код работы по Производственному плану 17252044)</p> <p>Обследование сельскохозяйственной деятельности крестьянских (фермерских) хозяйств (код работы по Производственному плану 17012008)</p>	Чел.	значение за год	1121100010047
		1-РЛХ	<p>ЭКОНОМИЧЕСКОЕ ОПИСАНИЕ</p> <p>«Лесовосстановление и лесоразведение на территориях, загрязнённых в результате аварии на Чернобыльской АЭС» (Код работы 10016022)</p>	Чел.	значение за год	1121100010041

Ине. № подл.	Подпись и дата	Взам. инв. №	Инв. № дубл.	Подпись и дата

			версия № 1-25.04.2012			
2	Выручка (нетто) от реализации товаров, продукции, работ, услуг (за минусом налога на добавленную стоимость, акцизов и аналогичных платежей)	П-3 Выручка (нетто) от продажи товаров, продукции, работ, услуг (раздел 2, строка 30, графа 1)	ЭО разработки текущих показателей деятельности предприятий на основе форм федерального статистического наблюдения: П1 - П5(м) (версия № 28 - 31.03.2015)	тыс. руб.	за декабрь (нарастающим итогом за год)	2113100020001
		П-5(м) Выручка (нетто) от продажи товаров, продукции, работ, услуг (раздел 1, строка 14, графа 1)	ЭО разработки текущих показателей деятельности предприятий на основе форм федерального статистического наблюдения: П1 - П5(м) (версия № 28 - 31.03.2015)	тыс. руб.	за декабрь (нарастающим итогом за год)	2113100020001
		БД БОО Выручка (нетто) от продажи товаров, продукции, работ, услуг (за минусом налога на добавленную стоимость, акцизов и аналогичных обязательных платежей) (форма № 2, строка 2110, графа 3)	Ведение БД «Генеральная совокупность объектов статистического наблюдения» на региональном уровне на 2015 год Код работы-25020001 Количество листов - 119 Экономическое описание Версия № 8 30.09.2014	тыс. руб.	Значение за год	2113100020001
		ПМ Выручка (нетто) от реализации товаров, продукции, работ, услуг (раздел 2, стр. 12, графа 4)	ЭКОНОМИЧЕСКОЕ ОПИСАНИЕ «Основные показатели деятельности малых предприятий (без микропредприятий)» код работы 14242004 версия №19-28.11.2014	тыс. руб.	за декабрь (нарастающим итогом за год)	2113100020001

					АС ГС ОФСН	Лист
Изм.	Лист	№ докум	Подпись	Дата	Пояснительная записка к технорабочему проекту. Том 2	296

Ине. № подл.	Подпись и дата	Взам. инв. №	Инв. № дубл.	Подпись и дата

		МП (микро) выручка (нетто) от продажи товаров, продукции, работ, услуг (без НДС, акцизов и аналогичных обязательных платежей) (раздел 2, стр. 14, графа 4, КСП 2113100020001)	ЭКОНОМИЧЕСКОЕ ОПИСАНИЕ «Основные показатели деятельности микропредприятия» «Основные показатели деятельности микропредприятия (без распространения на генеральную совокупность микропредприятий)» код работы (14012014, 14012016) версия № 7-06.10.14	тыс. руб.	Значение за год	2113100020001
		МП-сп* выручка (нетто) от реализации товаров (работ, услуг) (без НДС, акцизов и других аналогичных обязательных платежей),	Экономическое описание «Формирование базы данных субъектов малого и среднего предпринимательства на основе статистического регистра и административных источников информации и формирования списков по каждому типу субъектов малого и среднего предпринимательства, мониторинг сбора отчетности, регистрация поступления отчетности от респондентов» версия № - 25.05.2015	тыс. руб.	Значение за год – за предыдущий год	2113100020001
		1-СК чистая прибыль (убыток «-») – (раздел 4, графа 3, строка 118)	ЭКОНОМИЧЕСКОЕ ОПИСАНИЕ комплекса АОД «Сведения о деятельности страховщика» (код работы 02018073) версия № 5-30.01.15	тыс. руб.	Значение за год	2113200020060
3	Оборот предприятия	П-1 отгружено товаров собственного производства, выполнено работ и услуг собственным	ЭО разработки текущих показателей деятельности предприятий на основе форм федерального статистического наблюдения: П1 - П5(м) (версия № 28 - 31.03.2015)	тыс. руб.	за декабрь (нарастающим итогом за год)	2135000020004

Изм.	Лист	№ докум	Подпись	Дата	АС ГС ОФСН Пояснительная записка к технорабочему проекту. Том 2	Лист 297
------	------	---------	---------	------	--	-------------

Ине. № подл.	Подпись и дата	Взам. инв. №	Инв. № дубл.	Подпись и дата

		и силами (раздел 1, строка 01, графа 1) + продано товаров несобственно го производства (раздел 1, строка 02, графа 1)				
		П-5(м): отгружено товаров собственного производства , выполнено работ и услуг собственным и силами (раздел 1, строка 01, графа 1) + продано товаров несобственно го производства (раздел 1, строка 02, графа 1)	ЭО разработки текущих показателей деятельности предприятий на основе форм федерального статистического наблюдения: П1 - П5(м) (версия № 28 - 31.03.2015)	тыс. руб.	за декабрь (нараста ющим итогом за год)	2131100020045 + 2135000020006
		1- предприятие	ЭКОНОМИЧЕСКОЕ ОПИСАНИЕ ОСНОВНЫЕ СВЕДЕНИЯ О ДЕЯТЕЛЬНОСТИ организации Форма № 1 – предприятие (ГОДОВАЯ). код работы – 25012026 Версия № 14.1 от 01.12 2014 г.	тыс. руб.	Значени е за год	2113300020009
		ПМ оборот организации (отгружено товаров	ЭКОНОМИЧЕСКОЕ ОПИСАНИЕ «Основные показатели деятельности малых предприятий	тыс. руб.	Значени е за год	2113300020009

Ине. № подл.	Подпись и дата	Взам. инв. №	Инв. № дубл.	Подпись и дата

		собственного производства, выполнено работ и услуг собственным и силами) (раздел 2, стр. 06, графа 4) плюс продано товаров несобственного производства (раздел 2, стр. 07, графа 4)	(без микропредприятий)» код работы 14242004 версия №19-28.11.2014			
		МП (микро) оборот организации (КСП 2113300020009(4)	ЭКОНОМИЧЕСКОЕ ОПИСАНИЕ «Основные показатели деятельности микропредприятия» «Основные показатели деятельности микропредприятия (без распространения на генеральную совокупность микропредприятий)» код работы (14012014, 14012016) версия № 7-06.10.14	тыс. руб.	Значение за год	2113300020009
	Индивидуальные предприниматели					
4	Объем выручки (с учетом налогов и аналогичных обязательных платежей) от продажи товаров, продукции, работ, услуг)	1-ИП Объем выручки (с учетом налогов и аналогичных обязательных платежей) от продажи товаров, продукции, работ, услуг (тыс. рублей) – код КСП 21131000200	ЭКОНОМИЧЕСКОЕ ОПИСАНИЕ «Основные показатели деятельности индивидуальных предпринимателей» код работы (14150012) версия №06 от 31.10.2014	тыс. руб.	Значение за год	2113100020044

Изм.	Лист	№ докум	Подпись	Дата	АС ГС ОФСН Пояснительная записка к технорабочему проекту. Том 2	Лист 299
------	------	---------	---------	------	--	-------------

Ине. № подл.	Подпись и дата	Взам. инв. №	Ине. № дубл.	Подпись и дата

		44 (вопрос 3 формы №1-ИП)				
		1-предприниматель объем выручки (с учетом налогов и аналогичных обязательных платежей) от продажи товаров, продукции, работ, услуг) в 2015 году, тыс.руб., раздел 2 вопрос 6, строка 6.1 графа 4	Экономическое описание «Формирование базы данных субъектов малого и среднего предпринимательства на основе Статистического регистра и административных источников информации и формирования списков по каждому типу субъектов малого и среднего предпринимательства, мониторинг сбора отчетности, регистрация поступления отчетности от респондентов» версия № - 25.05.2015	тыс. руб.	Значение за год	2113100020044
5	Численность партнеров в бизнесе индивидуального предпринимателя	1-ИП Партнеры, чел. (вопрос 6.1) код 14 (Приложение 11) КСП 1351000010136	ЭКОНОМИЧЕСКОЕ ОПИСАНИЕ «Основные показатели деятельности индивидуальных предпринимателей» код работы (14150012) версия №06 от 31.10.2014	человек	ежегодно	1351000010136
		1 – предприниматель – партнеры, чел., раздел 1, вопрос 4, строка 4.4	Экономическое описание «Формирование базы данных субъектов малого и среднего предпринимательства на основе Статистического регистра и административных источников информации и формирования списков по каждому типу субъектов малого и среднего предпринимательства, мониторинг сбора отчетности, регистрация поступления отчетности от респондентов» версия № - 25.05.2015	человек	ежегодно	1351000010136
6	Численность	1-ИП	ЭКОНОМИЧЕСКОЕ	челов	ежегодн	1351000010136

Изм.	Лист	№ докум	Подпись	Дата	АС ГС ОФСН Пояснительная записка к технорабочему проекту. Том 2	Лист 300
------	------	---------	---------	------	--	-------------

Ине. № подл.	Подпись и дата	Взам. инв. №	Ине. № дубл.	Подпись и дата

	помогающих членов семьи в бизнесе индивидуальног о предпринимате ля	Помогающие члены семьи, чел. (вопрос 6.2) код 15 (Приложение 11) КСП 1351000010136	ОПИСАНИЕ «Основные показатели деятельности индивидуальных предпринимателей» код работы (14150012) версия №06 от 31.10.2014	ек	о	
		1-предприниматель помогающие члены семьи, чел., раздел 1, вопрос 4, строка 4.5	Экономическое описание «Формирование базы данных субъектов малого и среднего предпринимательства на основе Статистического регистра и административных источников информации и формирования списков по каждому типу субъектов малого и среднего предпринимательства, мониторинг сбора отчетности, регистрация поступления отчетности от респондентов» версия № - 25.05.2015	челов ек	ежегодн о	1351000010136
7	Численность наемных работников семьи	1-ИП Наемные работники, чел. (вопрос 6.3) код 16 (Приложение 11) КСП 1351000010136	ЭКОНОМИЧЕСКОЕ ОПИСАНИЕ «Основные показатели деятельности индивидуальных предпринимателей» код работы (14150012) версия №06 от 31.10.2014	челов ек	ежегодн о	1351000010136
		1-предприниматель наемные работники, чел., раздел 1, вопрос 4, строка 4.3	Экономическое описание «Формирование базы данных субъектов малого и среднего предпринимательства на основе Статистического регистра и административных источников информации и формирования списков по каждому типу субъектов малого и среднего предпринимательства, мониторинг сбора	челов ек	ежегодн о	1351000010136

Изм.	Лист	№ докум	Подпись	Дата	АС ГС ОФСН Пояснительная записка к технорабочему проекту. Том 2	Лист 301
------	------	---------	---------	------	--	-------------

Ине. № подл.	Подпись и дата	Взам. инв. №	Инв. № дубл.	Подпись и дата

			отчетности, регистрация поступления отчетности от респондентов» версия № - 25.05.2015			
8	Средняя численность работников в бизнесе индивидуального предпринимателя	1-фермер средняя численность работников за предшествующий календарный год (срока бланка формы – 70; структурный код показателя – 999)	ЭКОНОМИЧЕСКОЕ ОПИСАНИЕ Посевные площади сельскохозяйственных культур (данные весеннего учета) (код работы по плану 17018039) версия №10-11.02.14	человек	ежегодно	1121100010062
		3-фермер	ЭКОНОМИЧЕСКОЕ ОПИСАНИЕ Версия № 6 25.02.2015 Наименование работы: Обследование сельскохозяйственной деятельности сельскохозяйственных организаций – субъектов малого предпринимательства (код работы по Производственному плану 17252044) Обследование сельскохозяйственной деятельности крестьянских (фермерских) хозяйств (код работы по Производственному плану 17012008)	человек	ежегодно	1121100010047
9	Количество грузовых автомобилей, используемых в бизнесе индивидуального	Форма 1-ИП (автогруз) количество грузовых автомобилей (стр.1, гр.3 документа А)	Экономическое описание «Анкета обследования индивидуальных предпринимателей, осуществляющих перевозку грузов на коммерческой основе»	штук	ежегодно	1111117010008

Изм.	Лист	№ докум	Подпись	Дата	АС ГС ОФСН Пояснительная записка к технорабочему проекту. Том 2	Лист 302
------	------	---------	---------	------	--	-------------

Ине. № подл.	Подпись и дата	Взам. инв. №	Инв. № дубл.	Подпись и дата

	предпринимате ля		ф. № 1-ИП (автогруз) код работы: 18242035 версия № 3 - 28.11.2014г.			
	Демография предприятий					
10	Количество зарегистрирова нных организаций (по признаку с учетом специфики справочника «s_pergruporg»)	Выходной показатель	ЭО «Формирование данных по демографии организаций» код работы: 25401019 версия №8 -30.12.2014	един иц	ежемеся чно	1351000010004
11	Вновь созданные организации (по признаку с учетом специфики справочника «s_pergruporg»)	Выходной показатель	ЭО «Формирование данных по демографии организаций» код работы: 25401019 версия №8 -30.12.2014	един иц	ежемеся чно	1351000010004
12	Поставлены на учет в связи с изменением местонахожден ия (по признаку с учетом специфики справочника «s_pergruporg»)	Выходной показатель	ЭО «Формирование данных по демографии организаций» код работы: 25401019 версия №8 -30.12.2014	един иц	ежемеся чно	1351000010004
13	Количество официально ликвидированн ых организаций (по признаку с учетом специфики справочника «s_pergruporg»)	Выходной показатель	ЭО «Формирование данных по демографии организаций» код работы: 25401019 версия №8 -30.12.2014	един иц	ежемеся чно	1355300010001
14	Удаленные из статрегистра по другим причинам (по признаку с учетом специфики справочника «s_pergruporg»)	Выходной показатель	ЭО «Формирование данных по демографии организаций» код работы: 25401019 версия №8 -30.12.2014	един иц	ежемеся чно	1355300010001
15	Исключено	Выходной	ЭО «Формирование данных	един	ежемеся	1355300010001

Изм.	Лист	№ докум	Подпись	Дата	АС ГС ОФСН Пояснительная записка к технорабочему проекту. Том 2	Лист 303
------	------	---------	---------	------	--	-------------

	объектов в связи с изменением мест (по признаку с учетом специфики справочника «s_reggruporg») онахождения	показатель	по демографии организаций» код работы: 25401019 версия №8 -30.12.2014	иц	чно	
16	Коэффициент рождаемости организаций на 1000 организаций	Выходной показатель	ЭО «Формирование данных по демографии организаций» код работы: 25401019 версия №8 -30.12.2014	един иц	ежемеся чно	1355300010002
17	Коэффициент официальной ликвидации организаций на 1000 организаций	Выходной показатель	ЭО «Формирование данных по демографии организаций» код работы: 25401019 версия №8 -30.12.2014	един иц	ежемеся чно	1355300010003
18	Коэффициент прироста количества организаций	Выходной показатель	ЭО «Формирование данных по демографии организаций» код работы: 25401019 версия №8 -30.12.2014	един иц	ежемеся чно	1355300010004

Ине. № подл.	Подпись и дата	Взам. инв. №	Ине. № дубл.	Подпись и дата					
Изм.	Лист	№ докум	Подпись	Дата	АС ГС ОФСН Пояснительная записка к технорабочему проекту. Том 2				
					Лист 304				

ПРИЛОЖЕНИЕ 40

Специфика учета ТОСП в ГС ОФСН

Источники учета ТОСП

При ведении ГС ОФСН можно выделить следующие основания (источники) учета ТОСП:

- Самостоятельная инициатива ТОСП по учету в ГС ОФСН и предоставление соответствующей организационно распорядительной документации.
- Сданная статистическая отчетность, как самим ТОСП, который не был ранее учтен в ГС ОФСН, так и его юридическим лицом. Основными формами статотчетности, в результате сдачи, которых осуществляется учет ТОСП, являются: 1-предприятие, П-1, П-2, П-3, П-4, П-5м, ПМ, МП(микро).

Перечень обязательных данных для регистрации ТОСП в ГС ОФСН

Обязательными для заполнения полями для формирования ТОСП в ГС ОФСН в процессе учета ТОСП на основании организационно распорядительной документации являются:

- ОКПО (Присваивается автоматически при заведение объекта, только для тех объектов, которые заводятся в ГС ОФСН на основании организационно распорядительной документации);
- Полное наименование;
- Краткое наименование;
- Юридический адрес;
- Фактический ОКАТО;
- ОКОПФ;
- ОКПО ЮЛ;
- Тип объекта;
- Фактический адрес;
- Признак учредителя;
- ОКФС учредителя;
- Наименование учредителя;
- Признак источника информации;
- ОКПО вышестоящий.

Ине. № подл.	Подпись и дата	Взам. инв. №	Ине. № дубл.	Подпись и дата	<div style="text-align: right;">АС ГС ОФСН</div> <div style="text-align: right;">Пояснительная записка к технорабочему проекту. Том 2</div>					Лист
										305
Изм.	Лист	№ докум	Подпись	Дата						

Обязательными для заполнения полями для заведения ТОСП в ГС ОФСН в процессе учета ТОСП на основании сданной статистической отчетности являются:

- Полное наименование;
- Юридический адрес;
- Фактический ОКАТО;
- ОКОПФ;
- ОКПО вышестоящей организации;
- Тип объекта;
- Идентификационный номер (Присваивается автоматически при заведение объекта, только для тех объектов, которые заводятся в ГС ОФСН на основании сданной статистической отчетности).

Поля, которые заполняются автоматизировано:

- ОГРН (Значение проставляется из поля «ОГРН» юридического лица, указанного у создаваемого ТОСП в поле «ОКПО вышестоящей организации»);
- ИНН (Значение проставляется из поля «ИНН» юридического лица, указанного у создаваемого ТОСП в поле «ОКПО вышестоящей организации»);
- Код ОКВЭД2 основного вида деятельности, заявленного при регистрации (Значение проставляется из поля «Код ОКВЭД2 основного вида деятельности (заявленного при регистрации)» юридического лица, указанного у создаваемого ТОСП в поле «ОКПО вышестоящей организации»);
- Коды ОКВЭД2 неосновных видов деятельности, заявленных при регистрации (Значение проставляется из поля «Коды ОКВЭД2 неосновных видов деятельности (заявленных при регистрации)» юридического лица, указанного у создаваемого ТОСП в поле «ОКПО вышестоящей организации»);
- Код ОКВЭД-2001 основного вида деятельности (заявленного при регистрации) (Значение проставляется из поля «Код ОКВЭД-2001 основного вида деятельности (заявленного при регистрации)» юридического лица, указанного у создаваемого ТОСП в поле «ОКПО вышестоящей организации»);
- Коды ОКВЭД-2001 неосновных видов деятельности (заявленных при регистрации) (Значение проставляется из поля «Коды

Ине. № подл.	Подпись и дата	Взам. инв. №	Инв. № дубл.	Подпись и дата						
					АС ГС ОФСН					Лист
					Пояснительная записка к технорабочему проекту. Том 2					306
Изм.	Лист	№ докум	Подпись	Дата						

ОКВЭД-2001 неосновных видов деятельности (заявленных при регистрации)» юридического лица, указанного у создаваемого ТОСП в поле «ОКПО вышестоящей организации»);

- Код ОКАТО юридического адреса, заявленного при регистрации (Значение проставляется из поля «Код ОКАТО юридического адреса, заявленного при регистрации» юридического лица, указанного у создаваемого ТОСП в поле «ОКПО вышестоящей организации»);
- Код ОКТМО юридического адреса, заявленного при регистрации (Значение проставляется из поля «Код ОКТМО юридического адреса, заявленного при регистрации» юридического лица, указанного у создаваемого ТОСП в поле «ОКПО вышестоящей организации»);
- Код ОКОГУ (Значение проставляется из поля «Код ОКОГУ» юридического лица, указанного у создаваемого ТОСП в поле «ОКПО вышестоящей организации»);
- Код ОКФС (Значение проставляется из поля «Код ОКФС» юридического лица, указанного у создаваемого ТОСП в поле «ОКПО вышестоящей организации»);
- Фактический код ОКВЭД-2007 основного вида деятельности (Значение проставляется из поля «Фактический код ОКВЭД-2007 основного вида деятельности» юридического лица, указанного у создаваемого ТОСП в поле «ОКПО вышестоящей организации»);
- Фактические коды ОКВЭД-2007 неосновных видов деятельности (Значение проставляется из поля «Фактические коды ОКВЭД-2007 неосновных видов деятельности» юридического лица, указанного у создаваемого ТОСП в поле «ОКПО вышестоящей организации»);
- Код КИЕС;
- Признак присвоения кода КИЕС;
- Тип предприятия;
- Тип актуализации объекта;
- Дата актуализации объекта.

Ине. № подл.	Подпись и дата	Взам. инв. №	Ине. № дубл.	Подпись и дата					
					<div style="text-align: right;">АС ГС ОФСН</div> <div style="text-align: right;">Пояснительная записка к технорабочему проекту. Том 2</div>				
Изм.	Лист	№ докум	Подпись	Дата	<div style="text-align: right;">Лист</div> <div style="text-align: right;">307</div>				

Условные записи о ТОСП

Существуют ситуации, когда в ГС ОФСН необходимо включить объект, не имеющий мест деятельности или стационарных рабочих мест (например, инвестиции). Учет таких объектов производится в соответствии с технологией учета ТОСП. При этом в ГС ОФСН создаются условные записи о ТОСП в том регионе, куда вносятся инвестиции.

Данным условным записям в поле «Признак идентификации объекта» в ручном режиме проставляется признак «ТОСП без места деятельности». Учет данных объектов в ГС ОФСН проводится при обработке результатов обследований по некоторым формам.

Ине. № подл.	Подпись и дата	Взам. инв. №	Ине. № дубл.	Подпись и дата							
					Изм.	Лист	№ докум	Подпись	Дата	АС ГС ОФСН Пояснительная записка к технорабочему проекту. Том 2	Лист 308

Специфика учета переездов объектов ГС ОФСН

1) Внесение изменений связанных с изменением адреса юридического лица (ЮЛ) осуществляется ТОГС, на территории которого осуществлена регистрация изменений к учредительным документам юридического лица, обусловленных изменением его адреса.

Переезд с территории одного субъекта РФ на территорию другого субъекта РФ обособленных подразделений иностранных юридических лиц и организаций, созданных без прав юридического лица осуществляется аналогично переездам юридических лиц.

- Пользователь ТОГС, получивший Выписку из ЕГРЮЛ с изменением адреса места нахождения ОФСН в связи с «переездом» на территорию другого субъекта РФ, указывает в поле «Признак типа изменений» метку «40» (переезд из одного субъекта РФ в другой), а также указывает код ОКАТО регистрации по новому местонахождению и новый юридический адрес в соответствующие поля ЮЛ.

Если одновременно при «переезде» объекта на другую территорию изменяется его организационно-правовая форма или наименование, или, одновременно, и то, и другое, то в данном поле пользователь указывает, соответственно, метку «41», «42» или «43».

- 3) Если Выписка из ЕГРЮЛ получена ТОГС по новому адресу местонахождения, то пользователь ТОГС указывает код ОКАТО регистрации по новому местонахождению и новый юридический

Подпись и дата	Инв. № дубл.	Взам. инв. №	Подпись и дата	Инв. № подл.	<div>2) Снятие с учета ЮЛ по прежнему местонахождению осуществляется соответствующим ТОГС на основании Выписки из ЕГРЮЛ. Пользователь ТОГС, получивший Выписку из ЕГРЮЛ с изменением адреса места нахождения ОФСН в связи с «переездом» на территорию другого субъекта РФ, указывает в поле «Признак типа изменений» метку «40» (переезд из одного субъекта РФ в другой), а также указывает код ОКАТО регистрации по новому местонахождению и новый юридический адрес в соответствующие поля ЮЛ. Если одновременно при «переезде» объекта на другую территорию изменяется его организационно-правовая форма или наименование, или, одновременно, и то, и другое, то в данном поле пользователь указывает, соответственно, метку «41», «42» или «43».</div> <div>3) Если Выписка из ЕГРЮЛ получена ТОГС по новому адресу местонахождения, то пользователь ТОГС указывает код ОКАТО регистрации по новому местонахождению и новый юридический</div>	<div>Лист</div> <div>309</div>
Изм.	Лист	№ докум	Подпись	Дата		

АС ГС ОФСН					
Пояснительная записка к технорабочему проекту. Том 2					

Инв. № подл.	Подпись и дата	Взам. инв. №	Инв. № дубл.	Подпись и дата

					<p style="text-align: center;">АС ГС ОФСН</p> <p style="text-align: center;">Пояснительная записка к технорабочему проекту. Том 2</p>	Лист
						310
Изм.	Лист	№ докум	Подпись	Дата		

ПРИЛОЖЕНИЕ 42

Схема XML файла описателя данных rosstat-datainfo.xsd

```
<?xml version="1.0" encoding="utf-8"?>
<xs:schema xmlns:xs="http://www.w3.org/2001/XMLSchema"
elementFormDefault="qualified" attributeFormDefault="unqualified">
  <!--
    Перечисление
    Тип колонки в файле с данными
  -->
  <xs:simpleType name="column-type">
    <xs:restriction base="xs:string">
      <xs:enumeration value="administrative-part"/>
      <xs:enumeration value="dictionary-code"/>
      <xs:enumeration value="measure-value"/>
      <!-- Значение из административной части -->
      <!-- Код справочника -->
      <!-- Значение показателя -->
    </xs:restriction>
  </xs:simpleType>
  <xs:element name="data-info">
    <xs:annotation>
      <xs:documentation>Описание передаваемых
данных</xs:documentation>
    </xs:annotation>
    <xs:complexType>
      <xs:sequence>
        <!-- Общая информация -->
        <xs:element name="info">
          <xs:annotation>
            <xs:documentation>Идентификационные
параметры</xs:documentation>
          </xs:annotation>
          <xs:complexType>
            <xs:sequence>
              <!-- Текстовое описание данных -->
              <xs:element name="description" type="xs:string"
minOccurs="0">
                <xs:annotation>
                  <xs:documentation>Текстовое описание
выгружаемых данных</xs:documentation>
                </xs:annotation>
              </xs:element>
              <!-- Объект применения (форма) -->
              <xs:element name="task" minOccurs="0">
                <xs:annotation>
                  <xs:documentation>Данные о статистической
работе</xs:documentation>
                </xs:annotation>
              </xs:element>
            </xs:sequence>
          </xs:complexType>
        </xs:element>
      </xs:sequence>
    </xs:complexType>
  </xs:element>
</xs:schema>
```

[illegible]

```

        <xs:complexType>
        <xs:attribute name="code" type="xs:string"
use="required">
        <xs:annotation>
        <xs:documentation>Код стат
работы</xs:documentation>
        </xs:annotation>
        </xs:attribute>
        <xs:attribute name="OKUD" type="xs:long"
use="optional">
        <xs:annotation>
        <xs:documentation>Код формы
сбора</xs:documentation>
        </xs:annotation>
        </xs:attribute>
        <!-- Код формы -->
        <!-- ОКУД формы -->
        </xs:complexType>
    </xs:element>
    <!-- Имя файла с данными -->
    <xs:element name="period" minOccurs="0">
        <xs:annotation>
        <xs:documentation>Период
разработки</xs:documentation>
        </xs:annotation>
        <xs:complexType>
        <xs:attribute name="type" use="required">
        <xs:annotation>
        <xs:documentation>Периодичность В
соответствии с УФ ЭВФ</xs:documentation>
        </xs:annotation>
        </xs:attribute>
        <xs:attribute name="year" use="required">
        <xs:annotation>
        <xs:documentation>Год</xs:documentation>
        </xs:annotation>
        </xs:attribute>
        <xs:attribute name="number" use="required">
        <xs:annotation>
        <xs:documentation>Код периода В
соответствии с УФ ЭВФ</xs:documentation>
        </xs:annotation>
        </xs:attribute>
        <xs:attribute name="name">
        <xs:annotation>
        <xs:documentation>Название
периода</xs:documentation>
        </xs:annotation>
        </xs:attribute>

```

Ине. № подл.	Подпись и дата	Взам. инв. №	Ине. № дубл.	Подпись и дата	<div>АС ГС ОФСН</div> <div>Пояснительная записка к технорабочему проекту. Том 2</div>					Лист
Изм.	Лист	№ докум	Подпись	Дата						312

```

        <xs:attribute name="code">
            <xs:annotation>
                <xs:documentation>Код
КСП</xs:documentation>
            </xs:annotation>
        </xs:attribute>
        <xs:attribute name="okei">
            <xs:annotation>
                <xs:documentation>Код единицы измерения из
справочника ОКЕИ</xs:documentation>
            </xs:annotation>
        </xs:attribute>
        <xs:attribute name="okei-name">
            <xs:annotation>
                <xs:documentation>Название
измерения из справочника ОКЕИ</xs:documentation>
            </xs:annotation>
        </xs:attribute>
        <!-- Порядковый номер -->
        <!-- Тип колонки -->
        <!-- ID справочника/показателя в НСИ -->
    </xs:complexType>
</xs:element>
</xs:sequence>
</xs:complexType>
</xs:element>
</xs:sequence>
<xs:attribute name="format-version" use="required">
    <xs:annotation>
        <xs:documentation>Версия
файла</xs:documentation>
    </xs:annotation>
</xs:attribute>
<xs:attribute name="version">
    <xs:annotation>
        <xs:documentation>Версия данных</xs:documentation>
    </xs:annotation>
</xs:attribute>
</xs:complexType>
</xs:element>
</xs:schema>

```

В

единицы

формата

Ине. № подл.	Подпись и дата	Взам. инв. №	Ине. № дубл.	Подпись и дата					
Изм.	Лист	№ докум	Подпись	Дата	АС ГС ОФСН				Лист
Пояснительная записка к технорабочему проекту. Том 2					315				

ПРИЛОЖЕНИЕ 43 **Специфика загрузки в ГС ОФСН кодов ОКВЭД-2001 из выписок из ЕГРЮЛ и ЕГРИП**

Порядок загрузки в ГС ОФСН кодов ОКВЭД-2001 по ЮЛ из выписок из ЕГРЮЛ подготовлен в соответствии с п.2.8 Инструкции «О ПОРЯДКЕ УЧЕТА И ИДЕНТИФИКАЦИИ ХОЗЯЙСТВУЮЩИХ СУБЪЕКТОВ В СТАТРЕГИСТРЕ РОССТАТА» (утв. 23.07.2013).

В соответствии с Федеральным законом от 08.08.2001 N 129-ФЗ "О государственной регистрации юридических лиц и индивидуальных предпринимателей" с 1 января 2004 года коды ОКВЭД являются частью сведений о государственной регистрации юридических лиц и включаются в ЕГРЮЛ.

Коды ОКВЭД-2001, внесенные в ГС ОФСН на основе информации выписок из ЕГРЮЛ, поступающих из регистрирующих (налоговых) органов, не корректируются органами государственной статистики.

Коды ОКВЭД-2001 в выписке из ЕГРЮЛ могут отсутствовать по вновь созданным юридическим лицам, не предоставившим сведения о кодах ОКВЭД при прохождении государственной регистрации в установленном порядке. Коды ОКВЭД-2001 в выписке из ЕГРЮЛ по вновь созданным юридическим лицам могут не соответствовать Общероссийскому классификатору видов экономической деятельности (ОКВЭД-2001) в том случае, если данные юридические лица предоставили ошибочную информацию при прохождении государственной регистрации.

В вышеуказанных случаях поля ГС ОФСН «Код ОКВЭД-2001 основного вида деятельности (заявленный при регистрации)» и «Коды ОКВЭД-2001 неосновных видов деятельности (заявленных при регистрации)» не заполняются. При этом в поле «Признак присвоения кодов ОКВЭД-2001» присваивается значение «6 - код основного (неосновного) вида деятельности отсутствует».

Порядок загрузки в ГС ОФСН кодов ОКВЭД-2001 по ИП из выписок из ЕГРИП проводится аналогично порядку загрузки кодов по ЮЛ.

Ине. № подл.	Подпись и дата	Взам. инв. №	Ине. № дубл.	Подпись и дата						
Изм.	Лист	№ докум	Подпись	Дата	АС ГС ОФСН					Лист
					Пояснительная записка к технорабочему проекту. Том 2					316

ПРИЛОЖЕНИЕ 44

Структура и состав информации файла, содержащего сведения ЕГРЮЛ

Таблица 888. Структура и состав информации XML файла выписки из приказа № ММВ-7-6/376@ от 04.09.2015, содержащего сведения ЕГРЮЛ

Таблица 4.2

Сведения, содержащиеся в Едином государственном реестре юридических лиц (Файл)

Наименование элемента	Сокращенное наименование (код) элемента	Признак типа элемента	Формат элемента	Признак обязательности элемента	Дополнительная информация
Идентификатор файла	ИдФайл	A	T(1-100)	O	Содержит (повторяет) имя передаваемого файла (без расширения)
Версия формата	ВерсФорм	A	T(1-5)	O	Принимает значение: 4.04
Тип информации	ТипИнф	A	T(1-50)	OK	Принимает значение: ЕГРЮЛ_ОТКР_СВЕД ЕГРЮЛ_ЗАКР_СВЕД, где: ЕГРЮЛ_ОТКР_СВЕД – при передаче информации с открытыми сведениями (отсутствуют сведения о документах, удостоверяющих личность, и адресах физических лиц); ЕГРЮЛ_ЗАКР_СВЕД – при передаче информации с закрытыми сведениями (присутствуют сведения о документах, удостоверяющих личность, и адресах физических лиц)
Версия передающей программы	ВерсПрог	A	T(1-40)	H	
Количество документов	КолДок	A	N(5)	O	КолДок >= 0. Указывает количество повторений элемента Документ

Наименование элемента	Сокращенное наименование (код) элемента	Признак типа элемента	Формат элемента	Признак обязательности элемента	Дополнительная информация
Сведения об отправителе	ИдОтпр	С		Н	Состав элемента представлен в табл. 4.2
Состав и структура документа	Документ	С		НМ	Состав элемента представлен в табл. 4.3

Таблица 4.2

Сведения об отправителе (ИдОтпр)

Наименование элемента	Сокращенное наименование (код) элемента	Признак типа элемента	Формат элемента	Признак обязательности элемента	Дополнительная информация
Должность ответственного лица	ДолжОтв	А	T(1-100)	Н	
Номер контактного телефона	Тлф	А	T(1-20)	Н	
E-mail	E-mail	А	T(1-45)	Н	
Фамилия, имя, отчество ответственного лица	ФИООтв	С		О	Типовой элемент <ФИОТип>. Состав элемента представлен в табл. 4.104

Таблица 4.3

Состав и структура документа (Документ)

Наименование элемента	Сокращенное наименование (код) элемента	Признак типа элемента	Формат элемента	Признак обязательности элемента	Дополнительная информация
Идентификатор документа	ИдДок	А	T(=36)	О	Для присвоения номера используется глобально уникальный идентификатор (GUID)
Сведения о юридическом лице	СвЮЛ	С		О	Состав элемента представлен в табл. 4.4

Таблица 4.4

Сведения о юридическом лице (СвЮЛ)

Наименование элемента	Сокращенное наименование (код) элемента	Признак типа элемента	Формат элемента	Признак обязательности элемента	Дополнительная информация
Дата формирования сведений из ЕГРЮЛ в отношении юридического лица	ДатаВып	A		O	Типовой элемент <xs:date>
Основной государственный регистрационный номер юридического лица	ОГРН	A	T(=13)	O	Типовой элемент <ОГРНТип>
Дата присвоения ОГРН	ДатаОГРН	A		O	Типовой элемент <xs:date>
ИНН юридического лица	ИНН	A	T(=10)	N	Типовой элемент <ИННЮЛТип>
КПП юридического лица	КПП	A	T(=9)	N	Типовой элемент <КППТип>
Наименование классификатора, по которому введены сведения об организационно-правовой форме: ОКОПФ, КОПФ	СпрОПФ	A	T(4-5)	NK	Принимает значение: ОКОПФ КОПФ, где: КОПФ указывается в случае, если сведения об ОПФ были внесены по классификатору КОПФ. В этом случае в реквизите «КодОПФ» указывается 2-х значный код по классификатору КОПФ. ОКОПФ указывается в случае, если сведения об ОПФ были внесены по классификатору ОКОПФ ОК 028 – 99. В этом случае в реквизите «КодОПФ» указывается 2-х значный код по данному классификатору. ОКОПФ указывается в случае, если сведения об ОПФ были внесены по классификатору ОКОПФ ОК 028 – 99, ОК 028-2012, ОК 028-2012 (изм.2/2014). При передаче сведений об ОПФ по классификатору ОКОПФ ОК 028 – 99 в реквизите «КодОПФ» указывается 2-х значный код по данному классификатору. При передаче сведений об ОПФ

Наименование элемента	Сокращенное наименование (код) элемента	Признак типа элемента	Формат элемента	Признак обязательности элемента	Дополнительная информация
					классификаторам ОК 028-2012, ОК 028-2012 (изм.2/2014) в реквизите «КодОПФ» указывается 5-ти значный код по данным классификаторам. Отсутствует, если сведения об организационно-правовой форме внесены в ЕГРЮЛ без учета классификаторов
Код по выбранному классификатору	КодОПФ	А	Т(2-5)	Н	Является обязательным при наличии реквизита СпрОПФ
Полное наименование организационно-правовой формы	ПолнНаимОПФ	А	Т(4-255)	Н	Передается в случае, если сведения об ОПФ были внесены без учета классификатора
Сведения о наименовании юридического лица	СвНаимЮЛ	С		О	Состав элемента представлен в табл. 4.5
Сведения об адресе (месте нахождения)	СвАдресЮЛ	С		О	Состав элемента представлен в табл. 4.6
Сведения об адресе электронной почты юридического лица	СвАдрЭлПочты	С		Н	Состав элемента представлен в табл. 4.8
Сведения о регистрации (образовании) юридического лица	СвОбрЮЛ	С		О	Состав элемента представлен в табл. 4.9
Сведения о регистрирующем органе по месту нахождения юридического лица	СвRegOrg	С		О	Состав элемента представлен в табл. 4.11
Сведения о состоянии (статусе) юридического лица	СвСтатус	С		НМ	Состав элемента представлен в табл. 4.12. Формируется только в случае, если код состояния по справочнику СЮЛСТ больше "001" и меньше "200" (включая состояние о нахождении хозяйственного общества в процессе уменьшения уставного капитала) либо код СЮЛСТ = 701, 702 или 801. В случае если в отношении ЮЛ внесено несколько статусов с указанными кодами

Наименование элемента	Сокращенное наименование (код) элемента	Признак типа элемента	Формат элемента	Признак обязательности элемента	Дополнительная информация
					(например, ЮЛ находится в состоянии нескольких реорганизаций), то формируются сведения по каждому из этих статусов
Сведения о прекращении юридического лица	СвПрекрЮЛ	С		Н	Состав элемента представлен в табл. 4.15. Формируется только в случае, если код статуса ЮЛ по справочнику СЮЛСТ больше 200 и меньше 700
Сведения об учете в налоговом органе	СвУчетНО	С		Н	Состав элемента представлен в табл. 4.17
Сведения о регистрации юридического лица в качестве страхователя в территориальном органе Пенсионного фонда Российской Федерации	СвРегПФ	С		Н	Состав элемента представлен в табл. 4.18
Сведения о регистрации юридического лица в качестве страхователя в исполнительном органе Фонда социального страхования Российской Федерации	СвРегФСС	С		Н	Состав элемента представлен в табл. 4.20
Сведения о размере указанного в учредительных документах коммерческой организации уставного капитала (складочного капитала, уставного фонда, паевого фонда)	СвУстКап	С		Н	Состав элемента представлен в табл. 4.22
Сведения об управляющей организации	СвУпрОрг	С		НМ	Состав элемента представлен в табл. 4.24
Сведения о лице, имеющем право без доверенности действовать от имени юридического лица	СведДолжнФЛ	С		НМ	Состав элемента представлен в табл. 4.27
Сведения об учредителях (участниках) юридического лица	СвУчредит	С		Н	Состав элемента представлен в табл. 4.30

Наименование элемента	Сокращенное наименование (код) элемента	Признак типа элемента	Формат элемента	Признак обязательности элемента	Дополнительная информация
Сведения о доле в уставном капитале общества с ограниченной ответственностью, принадлежащей обществу	СвДоляООО	С		Н	Типовой элемент <ДоляУстКапЕГРЮЛТип>. Состав элемента представлен в табл. 4.80
Сведения о держателе реестра акционеров акционерного общества	СвДержРеестрАО	С		Н	Состав элемента представлен в табл. 4.45
Сведения о видах экономической деятельности по Общероссийскому классификатору видов экономической деятельности	СвОКВЭД	С		Н	Состав элемента представлен в табл. 4.46
Сведения о лицензиях, выданных ЮЛ	СвЛицензия	С		НМ	Состав элемента представлен в табл. 4.47. Передаются сведения только о действующих лицензиях или лицензиях, действие которых приостановлено. При передаче сведений о ЮЛ, прекратившем деятельность, сведения о лицензиях не передаются
Сведения об обособленных подразделениях юридического лица	СвПодразд	С		Н	Состав элемента представлен в табл. 4.49
Сведения об участии в реорганизации	СвРеорг	С		НМ	Состав элемента представлен в табл. 4.52
Сведения о правопреемнике	СвПредш	С		НМ	Состав элемента представлен в табл. 4.55
Сведения о крестьянском (фермерском) хозяйстве, на базе имущества которого создано юридическое лицо	СвКФХПредш	С		НМ	Состав элемента представлен в табл. 4.57
Сведения о правопреемнике	СвПреем	С		НМ	Состав элемента представлен в табл. 4.58
Сведения о крестьянском (фермерском) хозяйстве, которые внесены в ЕГРИП в связи с приведением правового статуса крестьянского (фермерского) хозяйства в	СвКФХПреем	С		Н	Состав элемента представлен в табл. 4.60

Наименование элемента	Сокращенное наименование (код) элемента	Признак типа элемента	Формат элемента	Признак обязательности элемента	Дополнительная информация
соответствие с нормами части первой Гражданского кодекса Российской Федерации					
Сведения о записях, внесенных в ЕГРЮЛ	СвЗапЕГРЮЛ	С		ОМ	Состав элемента представлен в табл. 4.61

Таблица 4.5

Сведения о наименовании юридического лица (СвНаимЮЛ)

Наименование элемента	Сокращенное наименование (код) элемента	Признак типа элемента	Формат элемента	Признак обязательности элемента	Дополнительная информация
Полное наименование юридического лица на русском языке	НаимЮЛПолн	А	T(1-1000)	О	
Сокращенное наименование юридического лица на русском языке	НаимЮЛСокр	А	T(1-500)	Н	
ГРН и дата внесения в ЕГРЮЛ записи, содержащей указанные сведения	ГРНДата	С		О	Типовой элемент <ГРНДатаТип>. Состав элемента представлен в табл. 4.79
ГРН и дата внесения в ЕГРЮЛ записи об исправлении технической ошибки в указанных сведениях	ГРНДатаИспр	С		Н	Типовой элемент <ГРНДатаТип>. Состав элемента представлен в табл. 4.79. Отсутствует, если в указанных сведениях не исправлялись технические ошибки

Таблица 4.6

Сведения об адресе (месте нахождения) (СвАдресЮЛ)

Наименование элемента	Сокращенное наименование (код) элемента	Признак типа элемента	Формат элемента	Признак обязательности элемента	Дополнительная информация
Адрес (место нахождения) юридического лица	АдресРФ	С		О	Типовой элемент <АдресРФЕГРЮЛТип>. Состав элемента представлен в табл. 4.77
Сведения о недостоверности адреса или отсутствии связи с ЮЛ по указанному адресу	СведОтсутАдресЮЛ	С		НМ	Состав элемента представлен в табл. 4.7

Таблица 4.7

Сведения о недостоверности адреса или отсутствии связи с ЮЛ по указанному адресу (СведОтсутАдресЮЛ)

Наименование элемента	Сокращенное наименование (код) элемента	Признак типа элемента	Формат элемента	Признак обязательности элемента	Дополнительная информация
Признак невозможности взаимодействия с юридическим лицом по содержащемуся в ЕГРЮЛ адресу	ПризнОтсутАдресЮЛ	А	T(=1)	ОК	Принимает значение: 1 2 3 , где: 1 - связь с юридическим лицом по указанному в ЕГРЮЛ адресу отсутствует; 2 - адрес, указанный юридическим лицом при государственной регистрации, не существует 3 - сведения об адресе являются недостоверными на основании решения суда
Сведения о решении суда, на основании которого адрес признан недостоверным	РешСудНедАдрес	С		Н	Типовой элемент <РешСудТип>. Состав элемента представлен в табл. 4.87 Формируется в случае, если значение реквизита ПризнОтсутАдресЮЛ = 3
ГРН и дата внесения в ЕГРЮЛ записи,	ГРНДата	С		О	Типовой элемент <ГРНДатаТип>.

Наименование элемента	Сокращенное наименование (код) элемента	Признак типа элемента	Формат элемента	Признак обязательности элемента	Дополнительная информация
содержащей указанные сведения					Состав элемента представлен в табл. 4.79
ГРН и дата внесения в ЕГРЮЛ записи об исправлении технической ошибки в указанных сведениях	ГРНДатаИспр	С		Н	Типовой элемент <ГРНДатаТип>. Состав элемента представлен в табл. 4.79 Отсутствует, если в указанных сведениях не исправлялись технические ошибки

Таблица 4.8

Сведения об адресе электронной почты юридического лица (СвАдрЭлПочты)

Наименование элемента	Сокращенное наименование (код) элемента	Признак типа элемента	Формат элемента	Признак обязательности элемента	Дополнительная информация
Адрес электронной почты	E-mail	А	T(1-45)	О	
ГРН и дата внесения в ЕГРЮЛ записи, содержащей указанные сведения	ГРНДата	С		О	Типовой элемент <ГРНДатаТип>. Состав элемента представлен в табл. 4.79
ГРН и дата внесения в ЕГРЮЛ записи об исправлении технической ошибки в указанных сведениях	ГРНДатаИспр	С		Н	Типовой элемент <ГРНДатаТип>. Состав элемента представлен в табл. 4.79 Отсутствует, если в указанных сведениях не исправлялись технические ошибки

Таблица 4.9

Сведения о регистрации (образовании) юридического лица (СвОбрЮЛ)

Наименование элемента	Сокращенное наименование (код) элемента	Признак типа элемента	Формат элемента	Признак обязательности элемента	Дополнительная информация
Основной государственный регистрационный номер юридического лица	ОГРН	А	T(=13)	О	Типовой элемент <ОГРНТип>
Дата присвоения ОГРН	ДатаОГРН	А		О	Типовой элемент <xs:date>. Для ЮЛ, созданных после 01.07.2002 г., является датой регистрации ЮЛ
Регистрационный номер, присвоенный российскому юридическому лицу до 1 июля 2002 года, или регистрационный номер юридического лица на территории Республики Крым или территории города федерального значения Севастополя на день принятия в РФ и образования в составе РФ новых субъектов - Республики Крым и города федерального значения Севастополя	РегНом	А	T(1-255)	Н	Формируется только в отношении российских ЮЛ, созданных до 1 июля 2002 года, а также в отношении ЮЛ зарегистрированных на территории Республики Крым или территории города федерального значения Севастополя на день принятия в РФ и образования в составе РФ новых субъектов - Республики Крым и города федерального значения Севастополя (значение реквизита «КодСпОбрЮЛ» в элементе «СпОбрЮЛ» =«03»).
Дата регистрации юридического лица	ДатаРег	А		Н	Не формируется в отношении российских организаций, созданных с 1 июля 2002 года (значение реквизита «КодСпОбрЮЛ» в элементе «СпОбрЮЛ» больше «03») Типовой элемент <xs:date>. Формируется только в отношении российских ЮЛ, созданных до 1 июля 2002 года, а также в отношении ЮЛ зарегистрированных на территории

Наименование элемента	Сокращенное наименование (код) элемента	Признак типа элемента	Формат элемента	Признак обязательность и элемента	Дополнительная информация
					Республики Крым или территории города федерального значения Севастополя на день принятия в РФ и образования в составе РФ новых субъектов - Республики Крым и города федерального значения Севастополя (значение реквизита «КодСпОбрЮЛ» в элементе «СпОбрЮЛ» =«03»). Не формируется в отношении российских организаций, созданных с 1 июля 2002 года (значение реквизита «КодСпОбрЮЛ» в элементе «СпОбрЮЛ» больше «03»)
Наименование органа, зарегистрировавшего юридическое лицо	НаимРО	А	Т(1-255)	Н	Формируется только в отношении российских ЮЛ, созданных до 1 июля 2002 года, а также в отношении ЮЛ зарегистрированных на территории Республики Крым или территории города федерального значения Севастополя на день принятия в РФ и образования в составе РФ новых субъектов - Республики Крым и города федерального значения Севастополя (значение реквизита «КодСпОбрЮЛ» в элементе «СпОбрЮЛ» =«03»). Не формируется в отношении российских организаций, созданных с 1 июля 2002 года (значение реквизита «КодСпОбрЮЛ» в элементе «СпОбрЮЛ» больше «03»)
Способ образования юридического лица	СпОбрЮЛ	С		О	Состав элемента представлен в табл. 4.10
ГРН и дата внесения в ЕГРЮЛ записи, содержащей указанные сведения	ГРНДата	С		О	Типовой элемент <ГРНДатаТип>. Состав элемента представлен в табл. 4.79

Наименование элемента	Сокращенное наименование (код) элемента	Признак типа элемента	Формат элемента	Признак обязательности элемента	Дополнительная информация
ГРН и дата внесения в ЕГРЮЛ записи об исправлении технической ошибки в указанных сведениях	ГРНДатаИспр	С		Н	Типовой элемент <ГРНДатаТип>. Состав элемента представлен в табл. 4.79 Отсутствует, если в указанных сведениях не исправлялись технические ошибки

Таблица 4.10

Способ образования юридического лица (СпОбрЮЛ)

Наименование элемента	Сокращенное наименование (код) элемента	Признак типа элемента	Формат элемента	Признак обязательности элемента	Дополнительная информация
Код способа образования по справочнику СЮЛНД	КодСпОбрЮЛ	А	T(=2)	О	
Наименование способа образования юридического лица	НаимСпОбрЮЛ	А	T(5-255)	Н	Отсутствует в случае, если в реквизите КодСпОбрЮЛ передается код «03» (Сведения о регистрации на территории Республики Крым или территории города федерального значения Севастополя на день принятия в Российскую Федерацию Республики Крым и образования в составе Российской Федерации новых субъектов - Республики Крым и города федерального значения Севастополя)

Таблица 4.11

Сведения о регистрирующем органе по месту нахождения юридического лица (СвРегОрг)

Наименование элемента	Сокращенное наименование (код) элемента	Признак типа элемента	Формат элемента	Признак обязательности элемента	Дополнительная информация
Код органа по справочнику СОНО	КодНО	А	T(=4)	ОК	Типовой элемент <СОНОТип>
Наименование регистрирующего (налогового) органа	НаимНО	А	T(10-250)	О	
Адрес регистрирующего органа	АдрРО	А	T(10-128)	Н	
ГРН и дата внесения в ЕГРЮЛ записи, содержащей указанные сведения	ГРНДата	С		О	Типовой элемент <ГРНДатаТип>. Состав элемента представлен в табл. 4.79

Таблица 4.12

Сведения о состоянии (статусе) юридического лица (СвСтатус)

Наименование элемента	Сокращенное наименование (код) элемента	Признак типа элемента	Формат элемента	Признак обязательности элемента	Дополнительная информация
Сведения о правоспособности (статусе) юридического лица	СвСтатус	С		О	Состав элемента представлен в табл. 4.13
Сведения о решении о предстоящем исключении недействующего ЮЛ из ЕГРЮЛ и его публикации	СвРешИсклЮЛ	С		Н	Состав элемента представлен в табл. 4.14. Формируется только в случае, если передается код статуса ЮЛ по справочнику СЮЛСТ=105
ГРН и дата внесения в ЕГРЮЛ записи, содержащей указанные сведения	ГРНДата	С		О	Типовой элемент <ГРНДатаТип>. Состав элемента представлен в табл. 4.79
ГРН и дата внесения в ЕГРЮЛ записи об исправлении технической ошибки в указанных сведениях	ГРНДатаИспр	С		Н	Типовой элемент <ГРНДатаТип>. Состав элемента представлен в табл. 4.79 Отсутствует, если в указанных сведениях не исправлялись технические ошибки

Таблица 4.13

Сведения о правоспособности (статусе) юридического лица (СвСтатус)

Наименование элемента	Сокращенное наименование (код) элемента	Признак типа элемента	Формат элемента	Признак обязательности элемента	Дополнительная информация
Код статуса юридического лица по справочнику СЮЛСТ	КодСтатусЮЛ	A	T(=3)	OK	
Наименование статуса юридического лица по справочнику СЮЛСТ	НаимСтатусЮЛ	A	T(5-500)	OK	

Таблица 4.14

Сведения о решении о предстоящем исключении недействующего ЮЛ из ЕГРЮЛ и его публикации (СвРешИсклЮЛ)

Наименование элемента	Сокращенное наименование (код) элемента	Признак типа элемента	Формат элемента	Признак обязательности элемента	Дополнительная информация
Дата решения	ДатаРеш	A		O	Типовой элемент <xs:date>
Номер решения	НомерРеш	A	T(1-255)	O	
Дата публикации решения	ДатаПубликации	A		O	Типовой элемент <xs:date>. ДатаПубликации >= 2005-07-06
Номер журнала, в котором опубликовано решение	НомерЖурнала	A	T(1-50)		

Таблица 4.15

Сведения о прекращении юридического лица (СвПрекрЮЛ)

Наименование элемента	Сокращенное наименование (код) элемента	Признак типа элемента	Формат элемента	Признак обязательности элемента	Дополнительная информация
Дата прекращения юридического лица	ДатаПрекрЮЛ	А		О	Типовой элемент <xs:date>
Способ прекращения юридического лица	СпПрекрЮЛ	С		О	Состав элемента представлен в табл. 4.16
Сведения о регистрирующем (налоговом) органе, внесшем запись о прекращении юридического лица	СвРегОрг	С		О	Типовой элемент <СвРегОргТип>. Состав элемента представлен в табл. 4.97
ГРН и дата внесения в ЕГРЮЛ записи, содержащей указанные сведения	ГРНДата	С		О	Типовой элемент <ГРНДатаТип>. Состав элемента представлен в табл. 4.79

Таблица 4.16

Способ прекращения юридического лица (СпПрекрЮЛ)

Наименование элемента	Сокращенное наименование (код) элемента	Признак типа элемента	Формат элемента	Признак обязательности элемента	Дополнительная информация
Код способа прекращения по справочнику СЮЛПД	КодСпПрекрЮЛ	А	T(=3)	ОК	
Наименование способа прекращения	НаимСпПрекрЮЛ	А	T(5-255)	ОК	

Таблица 4.17

Сведения об учете в налоговом органе (СвУчетНО)

Наименование элемента	Сокращенное наименование (код) элемента	Признак типа элемента	Формат элемента	Признак обязательности элемента	Дополнительная информация
ИНН юридического лица	ИНН	А	T(=10)	О	Типовой элемент <ИННЮЛТип>
КПП юридического лица	КПП	А	T(=9)	О	Типовой элемент <КППТип>
Дата постановки на учет в налоговом органе	ДатаПостУч	А		О	Типовой элемент <xs:date>
Сведения о налоговом органе, в котором	СвНО	С		О	Типовой элемент <СвНОТип>.

Наименование элемента	Сокращенное наименование (код) элемента	Признак типа элемента	Формат элемента	Признак обязательность и элемента	Дополнительная информация
юридическое лицо состоит (для ЮЛ, прекративших деятельность - состояло) на учете					Состав элемента представлен в табл. 4.90
ГРН и дата внесения в ЕГРЮЛ записи, содержащей указанные сведения	ГРНДата	С		О	Типовой элемент <ГРНДатаТип>. Состав элемента представлен в табл. 4.79
ГРН и дата внесения в ЕГРЮЛ записи об исправлении технической ошибки в указанных сведениях	ГРНДатаИспр	С		Н	Типовой элемент <ГРНДатаТип>. Состав элемента представлен в табл. 4.79 Отсутствует, если в указанных сведениях не исправлялись технические ошибки

Таблица 4.18

Сведения о регистрации юридического лица в качестве страхователя в территориальном органе Пенсионного фонда Российской Федерации (СвРегПФ)

Наименование элемента	Сокращенное наименование (код) элемента	Признак типа элемента	Формат элемента	Признак обязательность и элемента	Дополнительная информация
Регистрационный номер в территориальном органе Пенсионного фонда Российской Федерации	РегНомПФ	А	T(1-15)	О	
Дата регистрации юридического лица в качестве страхователя	ДатаРег	А		О	Типовой элемент <xs:date>
Сведения о территориальном органе Пенсионного фонда Российской Федерации	СвОргПФ	С		О	Состав элемента представлен в табл. 4.19
ГРН и дата внесения в ЕГРЮЛ записи, содержащей указанные сведения	ГРНДата	С		О	Типовой элемент <ГРНДатаТип>. Состав элемента представлен в табл. 4.79
ГРН и дата внесения в ЕГРЮЛ записи об исправлении технической ошибки в	ГРНДатаИспр	С		Н	Типовой элемент <ГРНДатаТип>. Состав элемента представлен в табл. 4.79

Наименование элемента	Сокращенное наименование (код) элемента	Признак типа элемента	Формат элемента	Признак обязательности элемента	Дополнительная информация
указанных сведениях					Отсутствует, если в указанных сведениях не исправлялись технические ошибки

Таблица 4.19

Сведения о территориальном органе Пенсионного фонда Российской Федерации (СвОргПФ)

Наименование элемента	Сокращенное наименование (код) элемента	Признак типа элемента	Формат элемента	Признак обязательности элемента	Дополнительная информация
Код по справочнику СТОПФ	КодПФ	A	T(3-6)	OK	
Наименование	НаимПФ	A	T(10-255)	OK	

Таблица 4.20

Сведения о регистрации юридического лица в качестве страхователя в исполнительном органе Фонда социального страхования Российской Федерации (СвРегФСС)

Наименование элемента	Сокращенное наименование (код) элемента	Признак типа элемента	Формат элемента	Признак обязательности элемента	Дополнительная информация
Регистрационный номер в исполнительном органе Фонда социального страхования Российской Федерации	РегНомФСС	A	T(1-15)	O	
Дата регистрации юридического лица в качестве страхователя	ДатаРег	A		O	Типовой элемент <xs:date>
Сведения об исполнительном органе	СвОргФСС	C		O	Состав элемента представлен в табл. 4.21

Наименование элемента	Сокращенное наименование (код) элемента	Признак типа элемента	Формат элемента	Признак обязательности элемента	Дополнительная информация
Фонда социального страхования Российской Федерации					
ГРН и дата внесения в ЕГРЮЛ записи, содержащей указанные сведения	ГРНДата	С		О	Типовой элемент <ГРНДатаТип>. Состав элемента представлен в табл. 4.79
ГРН и дата внесения в ЕГРЮЛ записи об исправлении технической ошибки в указанных сведениях	ГРНДатаИспр	С		Н	Типовой элемент <ГРНДатаТип>. Состав элемента представлен в табл. 4.79 Отсутствует, если в указанных сведениях не исправлялись технические ошибки

Таблица 4.21

Сведения об исполнительном органе Фонда социального страхования Российской Федерации (СвОргФСС)

Наименование элемента	Сокращенное наименование (код) элемента	Признак типа элемента	Формат элемента	Признак обязательности элемента	Дополнительная информация
Код по справочнику СТОФСС	КодФСС	А	T(=4)	ОК	
Наименование	НаимФСС	А	T(10-255)	ОК	

Таблица 4.22

Сведения о размере указанного в учредительных документах коммерческой организации уставного капитала (складочного капитала, уставного фонда, паевого фонда) (СвУстКап)

Наименование элемента	Сокращенное наименование (код) элемента	Признак типа элемента	Формат элемента	Признак обязательность и элемента	Дополнительная информация
Наименование вида капитала	НаимВидКап	А	T(10-20)	ОК	Принимает значение: УСТАВНЫЙ КАПИТАЛ СКЛАДОЧНЫЙ КАПИТАЛ УСТАВНЫЙ ФОНД ПАЕВЫЕ ВЗНОСЫ ПАЕВОЙ ФОНД
Размер в рублях	СумКап	А	N(19.4)	О	
Доля рубля в капитале	ДоляРубля	С		Н	Типовой элемент <ДробьТип>. Состав элемента представлен в табл. 4.82 Указывается в случае, если сумма уставного капитала включает в себя часть рубля в виде простой дроби
ГРН и дата внесения в ЕГРЮЛ записи, содержащей указанные сведения	ГРНДата	С		О	Типовой элемент <ГРНДатаТип>. Состав элемента представлен в табл. 4.79
ГРН и дата внесения в ЕГРЮЛ записи об исправлении технической ошибки в указанных сведениях	ГРНДатаИспр	С		Н	Типовой элемент <ГРНДатаТип>. Состав элемента представлен в табл. 4.79 Отсутствует, если в указанных сведениях не исправлялись технические ошибки
Сведения о нахождении хозяйственного общества в процессе уменьшения уставного капитала	СведУмУК	С		Н	Состав элемента представлен в табл. 4.23. Формируется только в случае, если хозяйственным обществом принято решение об уменьшении уставного капитала и оно не отменено и уставный капитал еще не уменьшен

Таблица 4.23

Сведения о нахождении хозяйственного общества в процессе уменьшения уставного капитала (СведУмУК)

Наименование элемента	Сокращенное	Признак	Формат	Признак	Дополнительная информация
-----------------------	-------------	---------	--------	---------	---------------------------

	наименование (код) элемента	типа элемента	элемента	обязательность и элемента	
Величина, на которую уменьшается уставный капитал (в рублях)	ВелУмУК	А	N(19.4)	О	
Дата принятия решения об уменьшении уставного капитала	ДатаРеш	А		О	Типовой элемент <xs:date>
ГРН и дата внесения в ЕГРЮЛ записи, содержащей указанные сведения	ГРНДата	С		О	Типовой элемент <ГРНДатаТип>. Состав элемента представлен в табл. 4.79
ГРН и дата внесения в ЕГРЮЛ записи об исправлении технической ошибки в указанных сведениях	ГРНДатаИспр	С		Н	Типовой элемент <ГРНДатаТип>. Состав элемента представлен в табл. 4.79 Отсутствует, если в указанных сведениях не исправлялись технические ошибки

Таблица 4.24

Сведения об управляющей организации (СвУпрОрг)

Наименование элемента	Сокращенное наименование (код) элемента	Признак типа элемента	Формат элемента	Признак обязательность и элемента	Дополнительная информация
ГРН и дата внесения в ЕГРЮЛ сведений о данном лице	ГРНДатаПерв	С		Н	Типовой элемент <ГРНДатаТип>. Состав элемента представлен в табл. 4.79
Сведения о наименовании и (при наличии) ОГРН и ИНН ЮЛ - управляющей организации	НаимИННЮЛ	С		О	Типовой элемент <СвЮЛЕГРЮЛТип>. Состав элемента представлен в табл. 4.101
Сведения о регистрации в стране происхождения	СвРегИн	С		Н	Типовой элемент <СвРегИнЮЛЕГРЮЛТип>. Состав элемента представлен в табл. 4.96 Формируется при наличии указанных сведений в ЕГРЮЛ в отношении управляющей организации - иностранном ЮЛ

Наименование элемента	Сокращенное наименование (код) элемента	Признак типа элемента	Формат элемента	Признак обязательности элемента	Дополнительная информация
Сведения о наименовании представительства или филиала в Российской Федерации, через которое иностранное ЮЛ осуществляет полномочия управляющей организации	СвПредЮЛ	С		Н	Состав элемента представлен в табл. 4.25. Формируется только при наличии в ЕГРЮЛ сведений о наименовании представительства или филиала, через которое иностранное ЮЛ осуществляет полномочия управляющей организации
Сведения об адресе управляющей организации в Российской Федерации	СвАдрРФ	С		Н	Типовой элемент <АдрРФЕГРЮЛТип>. Состав элемента представлен в табл. 4.77
Сведения о контактном телефоне	СвНомТел	С		Н	Типовой элемент <СвНомТелТип>. Состав элемента представлен в табл. 4.89
Сведения о лице, через которое иностранное юридическое лицо осуществляет полномочия управляющей организации	ПредИнЮЛ	С		Н	Состав элемента представлен в табл. 4.26

Таблица 4.25

Сведения о наименовании представительства или филиала в Российской Федерации, через которое иностранное ЮЛ осуществляет полномочия управляющей организации (СвПредЮЛ)

Наименование элемента	Сокращенное наименование (код) элемента	Признак типа элемента	Формат элемента	Признак обязательности элемента	Дополнительная информация
Полное наименование представительства или филиала в Российской Федерации, через которое иностранное ЮЛ осуществляет полномочия управляющей организации	НаимПредЮЛ	А	T(1-1000)	О	
ГРН и дата внесения в ЕГРЮЛ записи, содержащей указанные сведения	ГРНДата	С		О	Типовой элемент <ГРНДатаТип>. Состав элемента представлен в табл. 4.79
ГРН и дата внесения в ЕГРЮЛ записи об исправлении технической ошибки в	ГРНДатаИспр	С		Н	Типовой элемент <ГРНДатаТип>. Состав элемента представлен в табл. 4.79

Наименование элемента	Сокращенное наименование (код) элемента	Признак типа элемента	Формат элемента	Признак обязательности элемента	Дополнительная информация
указанных сведениях					Отсутствует, если в указанных сведениях не исправлялись технические ошибки

Таблица 4.26

Сведения о лице, через которое иностранное юридическое лицо осуществляет полномочия управляющей организации (ПредИнЮЛ)

Наименование элемента	Сокращенное наименование (код) элемента	Признак типа элемента	Формат элемента	Признак обязательности элемента	Дополнительная информация
ГРН и дата внесения в ЕГРЮЛ сведений о данном лице	ГРНДатаПерв	С		Н	Типовой элемент <ГРНДатаТип>. Состав элемента представлен в табл. 4.79
Сведения о ФИО и (при наличии) ИНН ФЛ	СвФЛ	С		О	Типовой элемент <СвФЛЕГРЮЛТип>. Состав элемента представлен в табл. 4.100
Сведения о контактном телефоне ФЛ	СвНомТел	С		Н	Типовой элемент <СвНомТелТип>. Состав элемента представлен в табл. 4.89
Сведения о рождении ФЛ	СвРождФЛ	С		Н	Типовой элемент <СвРождЕГРЮЛТип>. Состав элемента представлен в табл. 4.98 Ограниченный доступ. Выгружаются только органам, которым по действующему законодательству предоставляются указанные сведения
Сведения о документе, удостоверяющем личность	УдЛичнФЛ	С		Н	Типовой элемент <УдЛичнЕГРЮЛТип>. Состав элемента представлен в табл. 4.102 Ограниченный доступ. Выгружаются только органам, которым по действующему законодательству предоставляются указанные сведения
Сведения об адресе места жительства в Российской Федерации	АдресМЖРФ	С		Н	Типовой элемент <АдрРФЕГРЮЛТип>. Состав элемента представлен в табл. 4.77 Ограниченный доступ. Выгружаются только органам, которым по действующему

Наименование элемента	Сокращенное наименование (код) элемента	Признак типа элемента	Формат элемента	Признак обязательности элемента	Дополнительная информация
					законодательству предоставляются указанные сведения
Сведения об адресе места жительства за пределами территории Российской Федерации	АдрМЖИн	С		Н	Типовой элемент <АдрИнЕГРЮЛТип>. Состав элемента представлен в табл. 4.76 Ограниченный доступ. Выгружаются только органам, которым по действующему законодательству предоставляются указанные сведения

Таблица 4.27

Сведения о лице, имеющем право без доверенности действовать от имени юридического лица (СведДолжнФЛ)

Наименование элемента	Сокращенное наименование (код) элемента	Признак типа элемента	Формат элемента	Признак обязательности элемента	Дополнительная информация
ГРН и дата внесения в ЕГРЮЛ сведений о данном лице	ГРНДатаПерв	С		Н	Типовой элемент <ГРНДатаТип>. Состав элемента представлен в табл. 4.79
Сведения о ФИО и (при наличии) ИНН ФЛ	СвФЛ	С		О	Типовой элемент <СвФЛЕГРЮЛТип>. Состав элемента представлен в табл. 4.100
Сведения о должности ФЛ	СвДолжн	С		О	Состав элемента представлен в табл. 4.28
Сведения о контактном телефоне ФЛ	СвНомТел	С		Н	Типовой элемент <СвНомТелТип>. Состав элемента представлен в табл. 4.89
Сведения о рождении ФЛ	СвРождФЛ	С		Н	Типовой элемент <СвРождЕГРЮЛТип>. Состав элемента представлен в табл. 4.98. Ограниченный доступ. Выгружаются только органам, которым по действующему законодательству предоставляются указанные сведения
Сведения о документе, удостоверяющем личность	УдЛичнФЛ	С		Н	Типовой элемент <УдЛичнЕГРЮЛТип>. Состав элемента представлен в табл. 4.102. Ограниченный доступ. Выгружаются

Наименование элемента	Сокращенное наименование (код) элемента	Признак типа элемента	Формат элемента	Признак обязательности элемента	Дополнительная информация
					только органам, которым по действующему законодательству предоставляются указанные сведения
Сведения об адресе места жительства в Российской Федерации	АдресМЖРФ	С		Н	Типовой элемент <АдрРФЕГРЮЛТип>. Состав элемента представлен в табл. 4.77. Ограниченный доступ. Выгружаются только органам, которым по действующему законодательству предоставляются указанные сведения
Сведения об адресе места жительства за пределами территории Российской Федерации	АдрМЖИн	С		Н	Типовой элемент <АдрИнЕГРЮЛТип>. Состав элемента представлен в табл. 4.76. Ограниченный доступ. Выгружаются только органам, которым по действующему законодательству предоставляются указанные сведения
Сведения о дисквалификации	СвДискв	С		НМ	Состав элемента представлен в табл. 4.29

Таблица 4.28

Сведения о должности ФЛ (СвДолжн)

Наименование элемента	Сокращенное наименование (код) элемента	Признак типа элемента	Формат элемента	Признак обязательности элемента	Дополнительная информация
Основной государственный регистрационный номер индивидуального предпринимателя - управляющего юридическим лицом	ОГРНИП	А	T(=15)	Н	Типовой элемент <ОГРНИПТип>. Формируется только для управляющего - индивидуального предпринимателя при наличии этих сведений в ЕГРЮЛ
Вид должностного лица по справочнику СКФЛЮЛ (указывается код по справочнику)	ВидДолжн	А	T(=2)	ОК	

Наименование элемента	Сокращенное наименование (код) элемента	Признак типа элемента	Формат элемента	Признак обязательности элемента	Дополнительная информация
Наименование вида должностного лица по справочнику СКФЛЮЛ	НаимВидДолжн	А	T(5-100)	ОК	
Наименование должности	НаимДолжн	А	T(1-255)	О	При отсутствии наименования должности указывается наименование вида должностного лица по справочнику СКФЛЮЛ
ГРН и дата внесения в ЕГРЮЛ записи, содержащей указанные сведения	ГРНДата	С		О	Типовой элемент <ГРНДатаТип>. Состав элемента представлен в табл. 4.79
ГРН и дата внесения в ЕГРЮЛ записи об исправлении технической ошибки в указанных сведениях	ГРНДатаИспр	С		Н	Типовой элемент <ГРНДатаТип>. Состав элемента представлен в табл. 4.79 Отсутствует, если в указанных сведениях не исправлялись технические ошибки

Таблица 4.29

Сведения о дисквалификации (СвДискв)

Наименование элемента	Сокращенное наименование (код) элемента	Признак типа элемента	Формат элемента	Признак обязательность и элемента	Дополнительная информация
Дата начала дисквалификации	ДатаНачДискв	А		О	Типовой элемент <xs:date>
Дата окончания дисквалификации	ДатаОкончДискв	А		О	Типовой элемент <xs:date>
Дата вынесения судебным органом постановления о дисквалификации	ДатаРеш	А		О	Типовой элемент <xs:date>
ГРН и дата внесения в ЕГРЮЛ записи, содержащей указанные сведения	ГРНДата	С		О	Типовой элемент <ГРНДатаТип>. Состав элемента представлен в табл. 4.79
ГРН и дата внесения в ЕГРЮЛ записи об исправлении технической ошибки в указанных сведениях	ГРНДатаИспр	С		Н	Типовой элемент <ГРНДатаТип>. Состав элемента представлен в табл. 4.79. Отсутствует, если в указанных сведениях не исправлялись технические ошибки

Таблица 4.30

Сведения об учредителях (участниках) юридического лица (СвУчредит)

Наименование элемента	Сокращенное наименование (код) элемента	Признак типа элемента	Формат элемента	Признак обязательность и элемента	Дополнительная информация
Сведения об учредителе (участнике) - российском юридическом лице	УчрЮЛРос	С		НМ	Состав элемента представлен в табл. 4.31
Сведения об учредителе (участнике) - иностранном юридическом лице	УчрЮЛИн	С		НМ	Состав элемента представлен в табл. 4.33
Сведения об учредителе (участнике) - физическом лице	УчрФЛ	С		НМ	Состав элемента представлен в табл. 4.34
Сведения об учредителе (участнике) - Российской Федерации, субъекте Российской Федерации, муниципальном образовании	УчрРФСубМО	С		НМ	Состав элемента представлен в табл. 4.38

Наименование элемента	Сокращенное наименование (код) элемента	Признак типа элемента	Формат элемента	Признак обязательности элемента	Дополнительная информация
Сведения о паевом инвестиционном фонде, в состав имущества которого включена доля в уставном капитале	УчрПИФ	С		НМ	Состав элемента представлен в табл. 4.42

Таблица 4.31

Сведения об учредителе (участнике) - российском юридическом лице (УчрЮЛРос)

Наименование элемента	Сокращенное наименование (код) элемента	Признак типа элемента	Формат элемента	Признак обязательности элемента	Дополнительная информация
ГРН и дата внесения в ЕГРЮЛ сведений о данном лице	ГРНДатаПерв	С		Н	Типовой элемент <ГРНДатаТип>. Состав элемента представлен в табл. 4.79
Сведения о наименовании и (при наличии) ОГРН и ИНН ЮЛ	НаимИННЮЛ	С		О	Типовой элемент <СвЮЛЕГРЮЛТип>. Состав элемента представлен в табл. 4.101
Сведения о регистрации учредителя (участника) до 01.07.2002 г	СвРегСтарые	С		Н	Состав элемента представлен в табл. 4.32. Формируется только при отсутствии у ЮЛ ОГРН и наличии сведений о регистрации до 01.07.2002 г
Сведения о доле учредителя (участника)	ДоляУстКап	С		Н	Типовой элемент <ДоляУстКапЕГРЮЛТип>. Состав элемента представлен в табл. 4.80
Сведения об обременении доли участника	СвОбрем	С		НМ	Типовой элемент <СвОбремТип>. Состав элемента представлен в табл. 4.92

Таблица 4.32

Сведения о регистрации учредителя (участника) до 01.07.2002 г (СвРегСтарые)

Наименование элемента	Сокращенное наименование (код) элемента	Признак типа элемента	Формат элемента	Признак обязательность и элемента	Дополнительная информация
Регистрационный номер, присвоенный юридическому лицу до 1 июля 2002 года	РегНом	А	T(1-255)	Н	
Дата регистрации юридического лица до 1 июля 2002 года	ДатаРег	А		Н	Типовой элемент <xs:date>
Наименование органа, зарегистрировавшего юридическое лицо до 1 июля 2002 года	НаимРО	А	T(1-255)	Н	
ГРН и дата внесения в ЕГРЮЛ записи, содержащей указанные сведения	ГРНДата	С		О	Типовой элемент <ГРНДатаТип>. Состав элемента представлен в табл. 4.79
ГРН и дата внесения в ЕГРЮЛ записи об исправлении технической ошибки в указанных сведениях	ГРНДатаИспр	С		Н	Типовой элемент <ГРНДатаТип>. Состав элемента представлен в табл. 4.79 Отсутствует, если в указанных сведениях не исправлялись технические ошибки

Таблица 4.33

Сведения об учредителе (участнике) - иностранном юридическом лице (УчрЮЛИн)

Наименование элемента	Сокращенное наименование (код) элемента	Признак типа элемента	Формат элемента	Признак обязательность и элемента	Дополнительная информация
ГРН и дата внесения в ЕГРЮЛ сведений о данном лице	ГРНДатаПерв	С		Н	Типовой элемент <ГРНДатаТип>. Состав элемента представлен в табл. 4.79
Сведения о наименовании и (при наличии) ИНН ЮЛ	НаимИННЮЛ	С		О	Типовой элемент <СвЮЛЕГРЮЛТип>. Состав элемента представлен в табл. 4.101
Сведения о регистрации в стране происхождения	СвРегИн	С		Н	Типовой элемент <СвРегИнЮЛЕГРЮЛТип>. Состав элемента представлен в табл. 4.96.

Наименование элемента	Сокращенное наименование (код) элемента	Признак типа элемента	Формат элемента	Признак обязательности элемента	Дополнительная информация
					Формируется при наличии указанных сведений в ЕГРЮЛ в отношении управляющей организации - иностранного ЮЛ
Сведения о доле учредителя (участника)	ДоляУстКап	С		Н	Типовой элемент <ДоляУстКапЕГРЮЛТип>. Состав элемента представлен в табл. 4.80
Сведения об обременении доли участника	СвОбрем	С		НМ	Типовой элемент <СвОбремТип>. Состав элемента представлен в табл. 4.92

Таблица 4.34

Сведения об учредителе (участнике) - физическом лице (УчрФЛ)

Наименование элемента	Сокращенное наименование (код) элемента	Признак типа элемента	Формат элемента	Признак обязательности элемента	Дополнительная информация
ГРН и дата внесения в ЕГРЮЛ сведений о данном лице	ГРНДатаПерв	С		Н	Типовой элемент <ГРНДатаТип>. Состав элемента представлен в табл. 4.79
Сведения о ФИО и (при наличии) ИНН ФЛ	СвФЛ	С		О	Типовой элемент <СвФЛЕГРЮЛТип>. Состав элемента представлен в табл. 4.100
Сведения о рождении ФЛ	СвРождФЛ	С		Н	Типовой элемент <СвРождЕГРЮЛТип>. Состав элемента представлен в табл. 4.98. Ограниченный доступ. Выгружаются только органам, которым по действующему законодательству предоставляются указанные сведения
Сведения о документе, удостоверяющем личность	УдЛичнФЛ	С		Н	Типовой элемент <УдЛичнЕГРЮЛТип>. Состав элемента представлен в табл. 4.102. Ограниченный доступ. Выгружаются только органам, которым по действующему законодательству предоставляются

Наименование элемента	Сокращенное наименование (код) элемента	Признак типа элемента	Формат элемента	Признак обязательности элемента	Дополнительная информация
					указанные сведения
Сведения об адресе места жительства в Российской Федерации	АдресМЖРФ	С		Н	Типовой элемент <АдресМЖРФТип>. Состав элемента представлен в табл. 4.77. Ограниченный доступ. Выгружаются только органам, которым по действующему законодательству предоставляются указанные сведения
Сведения об адресе места жительства за пределами территории Российской Федерации	АдресМЖИ	С		Н	Типовой элемент <АдресМЖИТип>. Состав элемента представлен в табл. 4.76. Ограниченный доступ. Выгружаются только органам, которым по действующему законодательству предоставляются указанные сведения
Сведения о доле учредителя (участника)	ДоляУстКап	С		Н	Типовой элемент <ДоляУстКапТип>. Состав элемента представлен в табл. 4.80
Сведения об обременении доли участника	СвОбрем	С		НМ	Типовой элемент <СвОбремТип>. Состав элемента представлен в табл. 4.92
Сведения о доверительном управляющем - ЮЛ	СвДовУпрЮЛ	С		Н	Состав элемента представлен в табл. 4.35
Сведения о доверительном управляющем - ФЛ	СвДовУпрФЛ	С		Н	Состав элемента представлен в табл. 4.36
Сведения о лице, осуществляющем управление долей, переходящей в порядке наследования	ЛицоУпрНасл	С		Н	Состав элемента представлен в табл. 4.37

Сведения о доверительном управляющем - ЮЛ (СвДовУпрЮЛ)

Наименование элемента	Сокращенное наименование (код) элемента	Признак типа элемента	Формат элемента	Признак обязательность и элемента	Дополнительная информация
ГРН и дата внесения в ЕГРЮЛ сведений о данном лице	ГРНДатаПерв	С		Н	Типовой элемент <ГРНДатаТип>. Состав элемента представлен в табл. 4.79
Сведения о наименовании и (при наличии) ОГРН и ИНН ЮЛ	НаимИННДовУпр	С		О	Типовой элемент <СвЮЛЕГРЮЛТип>. Состав элемента представлен в табл. 4.101

Таблица 4.36

Сведения о доверительном управляющем - ФЛ (СвДовУпрФЛ)

Наименование элемента	Сокращенное наименование (код) элемента	Признак типа элемента	Формат элемента	Признак обязательность и элемента	Дополнительная информация
ГРН и дата внесения в ЕГРЮЛ сведений о данном лице	ГРНДатаПерв	С		Н	Типовой элемент <ГРНДатаТип>. Состав элемента представлен в табл. 4.79
Сведения о ФИО и (при наличии) ИНН ФЛ	СвФЛ	С		О	Типовой элемент <СвФЛЕГРЮЛТип>. Состав элемента представлен в табл. 4.100
Сведения о рождении ФЛ	СвРождФЛ	С		Н	Типовой элемент <СвРождЕГРЮЛТип>. Состав элемента представлен в табл. 4.98 Ограниченный доступ. Выгружаются только органам, которым по действующему законодательству предоставляются указанные сведения
Сведения о документе, удостоверяющем личность	УдЛичнФЛ	С		Н	Типовой элемент <УдЛичнЕГРЮЛТип>. Состав элемента представлен в табл. 4.102 Ограниченный доступ. Выгружаются только органам, которым по действующему законодательству предоставляются указанные сведения
Сведения об адресе места жительства в Российской Федерации	АдресМЖРФ	С		Н	Типовой элемент <АдрРФЕГРЮЛТип>. Состав элемента представлен в табл. 4.77.

Наименование элемента	Сокращенное наименование (код) элемента	Признак типа элемента	Формат элемента	Признак обязательности элемента	Дополнительная информация
					Ограниченный доступ. Выгружаются только органам, которым по действующему законодательству предоставляются указанные сведения
Сведения об адресе места жительства за пределами территории Российской Федерации	АдрМЖИн	С		Н	Типовой элемент <АдрИнЕГРЮЛТип>. Состав элемента представлен в табл. 4.76. Ограниченный доступ. Выгружаются только органам, которым по действующему законодательству предоставляются указанные сведения

Таблица 4.37

Сведения о лице, осуществляющем управление долей, переходящей в порядке наследования (ЛицоУпрНасл)

Наименование элемента	Сокращенное наименование (код) элемента	Признак типа элемента	Формат элемента	Признак обязательности элемента	Дополнительная информация
Дата открытия наследства (дата смерти участника)	ДатаОткрНасл	А		О	Типовой элемент <xs:date>
ГРН и дата внесения в ЕГРЮЛ сведений о данном лице	ГРНДатаПерв	С		Н	Типовой элемент <ГРНДатаТип>. Состав элемента представлен в табл. 4.79
Сведения о ФИО и (при наличии) ИНН ФЛ	СвФЛ	С		О	Типовой элемент <СвФЛЕГРЮЛТип>. Состав элемента представлен в табл. 4.100
Сведения о рождении ФЛ	СвРождФЛ	С		Н	Типовой элемент <СвРождЕГРЮЛТип>. Состав элемента представлен в табл. 4.98. Ограниченный доступ. Выгружаются только органам, которым по действующему законодательству предоставляются указанные сведения
Сведения о документе, удостоверяющем личность	УдЛичнФЛ	С		Н	Типовой элемент <УдЛичнЕГРЮЛТип>. Состав элемента представлен в табл. 4.102.

Наименование элемента	Сокращенное наименование (код) элемента	Признак типа элемента	Формат элемента	Признак обязательности элемента	Дополнительная информация
					Ограниченный доступ. Выгружаются только органам, которым по действующему законодательству предоставляются указанные сведения
Сведения об адресе места жительства в Российской Федерации	АдресМЖРФ	С		Н	Типовой элемент <АдресМЖРФЕГРЮЛТип>. Состав элемента представлен в табл. 4.77. Ограниченный доступ. Выгружаются только органам, которым по действующему законодательству предоставляются указанные сведения
Сведения об адресе места жительства за пределами территории Российской Федерации	АдресМЖИ	С		Н	Типовой элемент <АдресМЖИЕГРЮЛТип>. Состав элемента представлен в табл. 4.76. Ограниченный доступ. Выгружаются только органам, которым по действующему законодательству предоставляются указанные сведения

Таблица 4.38

Сведения об учредителе (участнике) - Российской Федерации, субъекте Российской Федерации, муниципальном образовании (УчРФСубМО)

Наименование элемента	Сокращенное наименование (код) элемента	Признак типа элемента	Формат элемента	Признак обязательности элемента	Дополнительная информация
ГРН и дата внесения в ЕГРЮЛ сведений о данном лице	ГРНДатаПерв	С		Н	Типовой элемент <ГРНДатаПервТип>. Состав элемента представлен в табл. 4.79
Сведения о виде учредителя (участника) и (при необходимости) наименовании муниципального образования и региона	ВидНаимУчр	С		О	Состав элемента представлен в табл. 4.39
Сведения о доле учредителя (участника)	ДоляУстКап	С		Н	Типовой элемент <ДоляУстКапЕГРЮЛТип>. Состав элемента представлен в табл. 4.80

Наименование элемента	Сокращенное наименование (код) элемента	Признак типа элемента	Формат элемента	Признак обязательности элемента	Дополнительная информация
Сведения об органе государственной власти, органе местного самоуправления или о юридическом лице, осуществляющем права учредителя (участника)	СвОргОсущПр	С		НМ	Состав элемента представлен в табл. 4.40
Сведения о физическом лице, осуществляющем права учредителя (участника)	СвФЛОсущПр	С		НМ	Состав элемента представлен в табл. 4.41
Сведения об обременении доли участника	СвОбрем	С		НМ	Типовой элемент <СвОбремТип>. Состав элемента представлен в табл. 4.92

Таблица 4.39

Сведения о виде учредителя (участника) и (при необходимости) наименовании муниципального образования и региона (ВидНаимУчр)

Наименование элемента	Сокращенное наименование (код) элемента	Признак типа элемента	Формат элемента	Признак обязательности элемента	Дополнительная информация
Код вида учредителя	КодУчрРФСубМО	А	T(=1)	ОК	Принимает значение: 1 2 3 , где: 1 - если учредителем (участником) является Российская Федерация; 2 - если учредителем (участником) является субъект Российской организации; 3 - если учредителем (участником) является муниципальное образование
Наименование муниципального образования	НаимМО	А	T(1-255)	Н	Является обязательным, если значение атрибута КодУчрРФСубМО=3
Код субъекта Российской Федерации, который является учредителем (участником) юридического лица или на территории которого находится муниципальное образование, которое	КодРегион	А	T(=2)	НК	Типовой элемент <ССРФТип>. Является обязательным, если значение атрибута КодУчрРФСубМО=2 или 3

Наименование элемента	Сокращенное наименование (код) элемента	Признак типа элемента	Формат элемента	Признак обязательности элемента	Дополнительная информация
является учредителем (участником) юридического лица					
Наименование субъекта Российской Федерации	НаимРегион	А	T(1-100)	Н	Является обязательным, если значение атрибута КодУчрРФСубМО=2 или 3

Таблица 4.40

Сведения об органе государственной власти, органе местного самоуправления или о юридическом лице, осуществляющем права учредителя (участника) (СвОргОсушПр)

Наименование элемента	Сокращенное наименование (код) элемента	Признак типа элемента	Формат элемента	Признак обязательности элемента	Дополнительная информация
ГРН и дата внесения в ЕГРЮЛ сведений о данном лице	ГРНДатаПерв	С		Н	Типовой элемент <ГРНДатаТип>. Состав элемента представлен в табл. 4.79
Сведения о наименовании и (при наличии) ОГРН и ИНН органа государственной власти, органа местного самоуправления или ЮЛ	НаимИННЮЛ	С		О	Типовой элемент <СвЮЛЕГРЮЛТип>. Состав элемента представлен в табл. 4.101

Таблица 4.41

Сведения о физическом лице, осуществляющем права учредителя (участника) (СвФЛОсущПр)

Наименование элемента	Сокращенное наименование (код) элемента	Признак типа элемента	Формат элемента	Признак обязательности элемента	Дополнительная информация
ГРН и дата внесения в ЕГРЮЛ сведений о данном лице	ГРНДатаПерв	С		Н	Типовой элемент <ГРНДатаТип>. Состав элемента представлен в табл. 4.79
Сведения о ФИО и (при наличии) ИНН ФЛ	СвФЛ	С		О	Типовой элемент <СвФЛЕГРЮЛТип>. Состав элемента представлен в табл. 4.100
Сведения о рождении ФЛ	СвРождФЛ	С		Н	Типовой элемент <СвРождЕГРЮЛТип>. Состав элемента представлен в табл. 4.98. Ограниченный доступ. Выгружаются только органам, которым по действующему законодательству предоставляются указанные сведения
Сведения о документе, удостоверяющем личность	УдЛичнФЛ	С		Н	Типовой элемент <УдЛичнЕГРЮЛТип>. Состав элемента представлен в табл. 4.102. Ограниченный доступ. Выгружаются только органам, которым по действующему законодательству предоставляются указанные сведения
Сведения об адресе места жительства в Российской Федерации	АдресМЖРФ	С		Н	Типовой элемент <АдрРФЕГРЮЛТип>. Состав элемента представлен в табл. 4.77. Ограниченный доступ. Выгружаются только органам, которым по действующему законодательству предоставляются указанные сведения
Сведения об адресе места жительства за пределами территории Российской Федерации	АдрМЖИн	С		Н	Типовой элемент <АдрИнЕГРЮЛТип>. Состав элемента представлен в табл. 4.76. Ограниченный доступ. Выгружаются только органам, которым по действующему законодательству предоставляются указанные сведения

Таблица 4.42

Сведения о паевом инвестиционном фонде, в состав имущества которого включена доля в уставном капитале (УчрПИФ)

Наименование элемента	Сокращенное наименование (код) элемента	Признак типа элемента	Формат элемента	Признак обязательнос ти элемента	Дополнительная информация
ГРН и дата внесения в ЕГРЮЛ сведений о данном лице	ГРНДатаПерв	С		Н	Типовой элемент <ГРНДатаТип>. Состав элемента представлен в табл. 4.79
Сведения о названии (индивидуальном обозначении) паевого инвестиционного фонда	СвНаимПИФ	С		О	Состав элемента представлен в табл. 4.43
Сведения об управляющей компании паевого инвестиционного фонда	СвУпрКомпПИФ	С		О	Состав элемента представлен в табл. 4.44
Сведения о доле учредителя (участника)	ДоляУстКап	С		Н	Типовой элемент <ДоляУстКапЕГРЮЛТип>. Состав элемента представлен в табл. 4.80
Сведения об обременении доли участника	СвОбрем	С		НМ	Типовой элемент <СвОбремТип>. Состав элемента представлен в табл. 4.92

Таблица 4.43

Сведения о названии (индивидуальном обозначении) паевого инвестиционного фонда (СвНаимПИФ)

Наименование элемента	Сокращенное наименование (код) элемента	Признак типа элемента	Формат элемента	Признак обязательнос ти элемента	Дополнительная информация
Название (индивидуальное обозначение) паевого инвестиционного фонда	НаимПИФ	А	T(1-1000)	О	
ГРН и дата внесения в ЕГРЮЛ записи, содержащей указанные сведения	ГРНДата	С		О	Типовой элемент <ГРНДатаТип>. Состав элемента представлен в табл. 4.79
ГРН и дата внесения в ЕГРЮЛ записи об исправлении технической ошибки в указанных сведениях	ГРНДатаИспр	С		Н	Типовой элемент <ГРНДатаТип>. Состав элемента представлен в табл. 4.79. Отсутствует, если в указанных сведениях не исправлялись технические ошибки

Таблица 4.44

Сведения об управляющей компании паевого инвестиционного фонда (СвУпрКомпПИФ)

Наименование элемента	Сокращенное наименование (код) элемента	Признак типа элемента	Формат элемента	Признак обязательности элемента	Дополнительная информация
ГРН и дата внесения в ЕГРЮЛ сведений о данном лице	ГРНДатаПерв	С		Н	Типовой элемент <ГРНДатаТип>. Состав элемента представлен в табл. 4.79
Наименование и (при наличии) ОГРН и ИНН управляющей компании паевого инвестиционного фонда	УпрКомпПиф	С		О	Типовой элемент <СвЮЛЕГРЮЛТип>. Состав элемента представлен в табл. 4.101

Таблица 4.45

Сведения о держателе реестра акционеров акционерного общества (СвДержРеестрАО)

Наименование элемента	Сокращенное наименование (код) элемента	Признак типа элемента	Формат элемента	Признак обязательности элемента	Дополнительная информация
ГРН и дата внесения в ЕГРЮЛ сведений о данном лице	ГРНДатаПерв	С		Н	Типовой элемент <ГРНДатаТип>. Состав элемента представлен в табл. 4.79
Наименование и (при наличии) ОГРН и ИНН держателя реестра акционеров акционерного общества	ДержРеестрАО	С		О	Типовой элемент <СвЮЛЕГРЮЛТип>. Состав элемента представлен в табл. 4.101

Таблица 4.46

Сведения о видах экономической деятельности по Общероссийскому классификатору видов экономической деятельности (СвОКВЭД)

Наименование элемента	Сокращенное наименование (код) элемента	Признак типа элемента	Формат элемента	Признак обязательности элемента	Дополнительная информация
-----------------------	---	-----------------------	-----------------	---------------------------------	---------------------------

Сведения об основном виде деятельности	СвОКВЭДОсн	С		Н	Типовой элемент <СвОКВЭДТип>. Состав элемента представлен в табл. 4.95
Сведения о дополнительном виде деятельности	СвОКВЭДДоп	С		НМ	Типовой элемент <СвОКВЭДТип>. Состав элемента представлен в табл. 4.95

Таблица 4.47

Сведения о лицензиях, выданных ЮЛ (СвЛицензия)

Наименование элемента	Сокращенное наименование (код) элемента	Признак типа элемента	Формат элемента	Признак обязательности элемента	Дополнительная информация
Серия лицензии	СерЛиц	А	T(1-10)	Н	Является обязательным, если выданная лицензия имеет такой реквизит
Номер лицензии	НомЛиц	А	T(1-100)	О	
Вид лицензии	ВидЛиц	А	T(1-10)	Н	Является обязательным, если выданная лицензия имеет такой реквизит
Дата лицензии	ДатаЛиц	А		О	Типовой элемент <xs:date>
Дата начала действия лицензии	ДатаНачЛиц	А		О	Типовой элемент <xs:date>
Дата окончания действия лицензии	ДатаОкончЛиц	А		Н	Типовой элемент <xs:date>. Является обязательным, если выданная лицензия имеет такой реквизит
Наименование лицензируемого вида деятельности, на который выдана лицензия	НаимЛицВидДеят	П	T(1-1000)	ОМ	
Сведения об адресе места осуществления лицензируемого вида деятельности	МестоДеятЛиц	П	T(5-500)	НМ	Элемент не формируется, если конкретное место осуществления лицензируемого вида деятельности в лицензии не указано или указано в географических координатах. При наличии - сведения указываются в отношении каждого адреса места осуществления лицензируемого вида

Наименование элемента	Сокращенное наименование (код) элемента	Признак типа элемента	Формат элемента	Признак обязательнос ти элемента	Дополнительная информация
					деятельности, внесенного в ЕГРЮЛ
Наименование лицензирующего органа, выдавшего или переоформившего лицензию	ЛицОргВьдЛиц	П	T(1-500)	Н	Формируется в случае наличия указанных сведений в ЕГРЮЛ
ГРН и дата внесения в ЕГРЮЛ записи, содержащей указанные сведения	ГРНДата	С		О	Типовой элемент <ГРНДатаТип>. Состав элемента представлен в табл. 4.79
ГРН и дата внесения в ЕГРЮЛ записи об исправлении технической ошибки в указанных сведениях	ГРНДатаИспр	С		Н	Типовой элемент <ГРНДатаТип>. Состав элемента представлен в табл. 4.79. Отсутствует, если в указанных сведениях не исправлялись технические ошибки
Сведения о приостановлении действия лицензии	СвПриостЛиц	С		Н	Состав элемента представлен в табл. 4.48. Формируется в случае, если на момент выдачи сведений в ЕГРЮЛ имеются сведения о том, что лицензия приостановлена

Сведения о приостановлении действия лицензии (СвПриостЛиц)

Наименование элемента	Сокращенное наименование (код) элемента	Признак типа элемента	Формат элемента	Признак обязательности элемента	Дополнительная информация
Дата приостановления действия лицензии	ДатаПриостЛиц	А		О	Типовой элемент <xs:date>
Наименование лицензирующего органа, приостановившего действие лицензии	ЛицОргПриостЛиц	А	T(10-500)	О	
ГРН и дата внесения в ЕГРЮЛ записи, содержащей указанные сведения	ГРНДата	С		О	Типовой элемент <ГРНДатаТип>. Состав элемента представлен в табл. 4.79
ГРН и дата внесения в ЕГРЮЛ записи об исправлении технической ошибки в указанных сведениях	ГРНДатаИспр	С		Н	Типовой элемент <ГРНДатаТип>. Состав элемента представлен в табл. 4.79 Отсутствует, если в указанных сведениях не исправлялись технические ошибки

Таблица 4.49

Сведения об обособленных подразделениях юридического лица (СвПодразд)

Наименование элемента	Сокращенное наименование (код) элемента	Признак типа элемента	Формат элемента	Признак обязательности элемента	Дополнительная информация
Сведения о филиалах юридического лица	СвФилиал	С		НМ	Состав элемента представлен в табл. 4.50
Сведения о представительствах юридического лица	СвПредстав	С		НМ	Состав элемента представлен в табл. 4.51

Таблица 4.50

Сведения о филиалах юридического лица (СвФилиал)

Наименование элемента	Сокращенное наименование (код) элемента	Признак типа элемента	Формат элемента	Признак обязательнос ти элемента	Дополнительная информация
ГРН и дата внесения в ЕГРЮЛ сведений о данном филиале	ГРНДатаПерв	С		Н	Типовой элемент <ГРНДатаТип>. Состав элемента представлен в табл. 4.79
Сведения о наименовании филиала	СвНаим	С		Н	Типовой элемент <СвНаимПодраздТип>. Состав элемента представлен в табл. 4.88
Адрес (место расположения) на территории Российской Федерации	АдрМНРФ	С		Н	Типовой элемент <АдрРФЕГРЮЛТип>. Состав элемента представлен в табл. 4.77
Адрес (место расположения) за пределами территории Российской Федерации	АдрМНИн	С		Н	Типовой элемент <АдрИнЕГРЮЛТип>. Состав элемента представлен в табл. 4.76
Сведения об учете в налоговом органе по месту нахождения филиала	СвУчетНОФилиал	С		Н	Типовой элемент <СвУчетНОПодраздТип>. Состав элемента представлен в табл. 4.99

Таблица 4.51

Сведения о представительствах юридического лица (СвПредстав)

Наименование элемента	Сокращенное наименование (код) элемента	Признак типа элемента	Формат элемента	Признак обязательности элемента	Дополнительная информация
ГРН и дата внесения в ЕГРЮЛ сведений о данном представительстве	ГРНДатаПерв	С		Н	Типовой элемент <ГРНДатаТип>. Состав элемента представлен в табл. 4.79
Сведения о наименовании представительства	СвНаим	С		Н	Типовой элемент <СвНаимПодраздТип>. Состав элемента представлен в табл. 4.88
Адрес (место расположения) на территории Российской Федерации	АдрМНРФ	С		Н	Типовой элемент <АдрРФЕГРЮЛТип>. Состав элемента представлен в табл. 4.77
Адрес (место расположения) за пределами территории Российской Федерации	АдрМНИн	С		Н	Типовой элемент <АдрИнЕГРЮЛТип>. Состав элемента представлен в табл. 4.76
Сведения об учете в налоговом органе по месту нахождения представительства	СвУчетНОПредстав	С		Н	Типовой элемент <СвУчетНОПодраздТип>. Состав элемента представлен в табл. 4.99

Таблица 4.52

Сведения об участии в реорганизации (СвРеорг)

Наименование элемента	Сокращенное наименование (код) элемента	Признак типа элемента	Формат элемента	Признак обязательнос ти элемента	Дополнительная информация
Сведения о форме реорганизации (статусе) юридического лица	СвСтатус	С		О	Состав элемента представлен в табл. 4.53
ГРН и дата внесения в ЕГРЮЛ записи, содержащей сведения о начале реорганизации	ГРНДата	С		О	Типовой элемент <ГРНДатаТип>. Состав элемента представлен в табл. 4.79
ГРН и дата внесения записи, которой в ЕГРЮЛ внесены сведения об изменении состава участвующих в реорганизации юридических лиц	ГРНДатаИзмСост РеоргЮЛ	С		НМ	Типовой элемент <ГРНДатаТип>. Состав элемента представлен в табл. 4.79. Отсутствует, если в указанных сведениях не исправлялись технические ошибки
Сведения о юридических лицах, участвующих в реорганизации	СвРеоргЮЛ	С		НМ	Состав элемента представлен в табл. 4.54

Таблица 4.53

Сведения о форме реорганизации (статусе) юридического лица (СвСтатус)

Наименование элемента	Сокращенное наименование (код) элемента	Признак типа элемента	Формат элемента	Признак обязательности элемента	Дополнительная информация
Код формы реорганизации (статуса) юридического лица по справочнику СЮЛСТ	КодСтатусЮЛ	A	T(=3)	OK	
Наименование формы реорганизации (статуса) юридического лица по справочнику СЮЛСТ	НаимСтатусЮЛ	A	T(5-500)	OK	

Таблица 4.54

Сведения о юридических лицах, участвующих в реорганизации (СвРеоргЮЛ)

Наименование элемента	Сокращенное наименование (код) элемента	Признак типа элемента	Формат элемента	Признак обязательности элемента	Дополнительная информация
Основной государственный регистрационный номер юридического лица	ОГРН	A	T(=13)	O	Типовой элемент <ОГРНТип>
ИНН юридического лица	ИНН	A	T(=10)	O	Типовой элемент <ИННЮЛТип>
Полное наименование юридического лица	НаимЮЛПолн	A	T(1-1000)	O	
Состояние	СостЮЛПосле	A	T(30-50)	НК	Принимает значение: ПРЕКРАТИТ ДЕЯТЕЛЬНОСТЬ ПОСЛЕ

Наименование элемента	Сокращенное наименование (код) элемента	Признак типа элемента	Формат элемента	Признак обязательнос ти элемента	Дополнительная информация
юридического лица после завершения реорганизации					РЕОРГАНИЗАЦИИ ПРОДОЛЖИТ ДЕЯТЕЛЬНОСТЬ ПОСЛЕ РЕОРГАНИЗАЦИИ
ГРН и дата внесения в ЕГРЮЛ записи об исправлении технической ошибки в указанных сведениях	ГРНДатаИспр	С		Н	Типовой элемент <ГРНДатаТип>. Состав элемента представлен в табл. 4.79 Отсутствует, если в указанных сведениях не исправлялись технические ошибки

Таблица 4.55

Сведения о правопреемнике (СвПредш)

Наименование элемента	Сокращенное наименование (код) элемента	Признак типа элемента	Формат элемента	Признак обязательнос ти элемента	Дополнительная информация
Основной государственный регистрационный номер юридического лица	ОГРН	А	T(=13)	Н	Типовой элемент <ОГРНТип>
ИНН юридического лица	ИНН	А	T(=10)	Н	Типовой элемент <ИННЮЛТип>
Полное наименование юридического лица	НаимЮЛПолн	А	T(1-1000)	О	
Сведения о ЮЛ, путем реорганизации которого был создан правопреемник при реорганизации в форме выделения или разделения с	СвЮЛсложнРеорг	С		Н	Состав элемента представлен в табл. 4.56

Наименование элемента	Сокращенное наименование (код) элемента	Признак типа элемента	Формат элемента	Признак обязательности элемента	Дополнительная информация
одновременным присоединением или слиянием					
ГРН и дата внесения в ЕГРЮЛ записи, содержащей указанные сведения	ГРНДата	С		О	Типовой элемент <ГРНДатаТип>. Состав элемента представлен в табл. 4.79
ГРН и дата внесения в ЕГРЮЛ записи об исправлении технической ошибки в указанных сведениях	ГРНДатаИспр	С		Н	Типовой элемент <ГРНДатаТип>. Состав элемента представлен в табл. 4.79. Отсутствует, если в указанных сведениях не исправлялись технические ошибки

Таблица 4.56

Сведения о ЮЛ, путем реорганизации которого был создан правопродшественник при реорганизации в форме выделения или разделения с одновременным присоединением или слиянием (СвЮЛсложнРеорг)

Наименование элемента	Сокращенное наименование (код) элемента	Признак типа элемента	Формат элемента	Признак обязательности элемента	Дополнительная информация
Основной государственный регистрационный номер юридического лица	ОГРН	А	T(=13)	О	Типовой элемент <ОГРНТип>
ИНН юридического лица	ИНН	А	T(=10)	Н	Типовой элемент <ИННЮЛТип>
Полное наименование	НаимЮЛПолн	А	T(1-1000)	О	

Наименование элемента	Сокращенное наименование (код) элемента	Признак типа элемента	Формат элемента	Признак обязательности элемента	Дополнительная информация
юридического лица					

Таблица 4.57

Сведения о крестьянском (фермерском) хозяйстве, на базе имущества которого создано юридическое лицо (СвКФХПредш)

Наименование элемента	Сокращенное наименование (код) элемента	Признак типа элемента	Формат элемента	Признак обязательности элемента	Дополнительная информация
ОГРНИП крестьянского (фермерского) хозяйства	ОГРНИП	А	T(=15)	О	Типовой элемент <ОГРНИПТип>
Сведения о ФИО и (при наличии) ИНН главы КФХ	СвФЛ	С		О	Типовой элемент <СвФЛЕГРЮЛТип>. Состав элемента представлен в табл. 4.100

Таблица 4.58

Сведения о правопреемнике (СвПреем)

Наименование элемента	Сокращенное наименование (код) элемента	Признак типа элемента	Формат элемента	Признак обязательности элемента	Дополнительная информация
Основной государственный регистрационный номер юридического лица	ОГРН	А	T(=13)	О	Типовой элемент <ОГРНТип>
ИНН юридического лица	ИНН	А	T(=10)	Н	Типовой элемент <ИННЮЛТип>
Полное наименование юридического лица	НаимЮЛПолн	А	T(1-1000)	О	
Сведения о ЮЛ, которое было создано в форме слияния с	СвЮЛсложнРеорг	С		Н	Состав элемента представлен в табл. 4.59

Наименование элемента	Сокращенное наименование (код) элемента	Признак типа элемента	Формат элемента	Признак обязательности элемента	Дополнительная информация
участием правопреемника, или к которому присоединился правопреемник при реорганизации в форме выделения или разделения с одновременным присоединением или слиянием					
ГРН и дата внесения в ЕГРЮЛ записи, содержащей указанные сведения	ГРНДата	С		О	Типовой элемент <ГРНДатаТип>. Состав элемента представлен в табл. 4.79
ГРН и дата внесения в ЕГРЮЛ записи об исправлении технической ошибки в указанных сведениях	ГРНДатаИспр	С		Н	Типовой элемент <ГРНДатаТип>. Состав элемента представлен в табл. 4.79. Отсутствует, если в указанных сведениях не исправлялись технические ошибки

Таблица 4.59

Сведения о ЮЛ, которое было создано в форме слияния с участием правопреемника, или к которому присоединился правопреемник при реорганизации в форме выделения или разделения с одновременным присоединением или слиянием (СвЮЛсложнРеорг)

Наименование элемента	Сокращенное наименование (код) элемента	Признак типа элемента	Формат элемента	Признак обязательность и элемента	Дополнительная информация
Основной государственный регистрационный номер юридического лица	ОГРН	А	T(=13)	О	Типовой элемент <ОГРНТип>
ИНН юридического лица	ИНН	А	T(=10)	Н	Типовой элемент <ИННЮЛТип>
Полное наименование юридического лица	НаимЮЛПолн	А	T(1-1000)	О	

Таблица 4.60

Сведения о крестьянском (фермерском) хозяйстве, которые внесены в ЕГРИП в связи с приведением правового статуса крестьянского (фермерского) хозяйства в соответствие с нормами части первой Гражданского кодекса Российской Федерации (СвКФХПреем)

Наименование элемента	Сокращенное наименование (код) элемента	Признак типа элемента	Формат элемента	Признак обязательность и элемента	Дополнительная информация
ОГРНИП крестьянского (фермерского) хозяйства	ОГРНИП	А	T(=15)	О	Типовой элемент <ОГРНИПТип>
Сведения о ФИО и (при наличии) ИНН главы КФХ	СвФЛ	С		О	Типовой элемент <СвФЛЕГРЮЛТип>. Состав элемента представлен в табл. 4.100

Таблица 4.61

Сведения о записях, внесенных в ЕГРЮЛ (СвЗапЕГРЮЛ)

Наименование элемента	Сокращенное наименование (код) элемента	Признак типа элемента	Формат элемента	Признак обязательности элемента	Дополнительная информация
Системный идентификатор записи	ИдЗап	А	N(19)	О	При наличии государственного регистрационного номера записи может совпадать с этим номером
Государственный регистрационный номер записи	ГРН	А	T(=13)	Н	Типовой элемент <ОГРНТип>. Может отсутствовать, если запись в ЕГРЮЛ внесена без присвоения государственного регистрационного номера
Дата внесения записи в ЕГРЮЛ	ДатаЗап	А		О	Типовой элемент <xs:date>
Сведения о причине внесения записи в ЕГРЮЛ	ВидЗап	С		О	Типовой элемент <ВидЗапТип>. Состав элемента представлен в табл. 4.75
Сведения о регистрирующем (налоговом) органе, внесшем запись в ЕГРЮЛ	СвРегОрг	С		О	Типовой элемент <СвРегОргТип>. Состав элемента представлен в табл. 4.97
Сведения о заявителе	СвЗаявФЛ	С		НМ	Состав элемента представлен в табл. 4.62. Формируется при наличии указанных сведений и формировании выписки для правоохранительных органов или для внутреннего использования в органах ФНС России
Сведения о документах, представленных при внесении записи в ЕГРЮЛ	СведПредДок	С		НМ	Состав элемента представлен в табл. 4.72
Сведения о свидетельстве, подтверждающем факт внесения записи в ЕГРЮЛ	СвСвид	С		НМ	Состав элемента представлен в табл. 4.73. Формируется в отношении выданных свидетельств (включая свидетельства, выданные повторно), а также свидетельств, признанных недействительными по решению суда

Наименование элемента	Сокращенное наименование (код) элемента	Признак типа элемента	Формат элемента	Признак обязательности элемента	Дополнительная информация
ГРН и дата записи, в которую внесены исправления	ГРНДатаИспрПред	С		Н	Типовой элемент <ИдГРНДатаТип>. Состав элемента представлен в табл. 4.83 Формируется только в случае, если данной записью были внесены исправления (корректировки) в сведения другой записи
ГРН и дата записи, которая признана недействительной	ГРНДатаНедПред	С		Н	Типовой элемент <ИдГРНДатаТип>. Состав элемента представлен в табл. 4.83 Формируется только в случае, если данной записью была признана недействительной (ошибочной) другая запись
Сведения о статусе записи	СвСтатусЗап	С		Н	Состав элемента представлен в табл. 4.74. Формируется только в случае, если в данную запись были внесены исправления (корректировки) другой записью или данная запись признана недействительной (ошибочной) другой записью

Таблица 4.62

Сведения о заявителе (СвЗаявФЛ)

Наименование элемента	Сокращенное наименование (код) элемента	Признак типа элемента	Формат элемента	Признак обязательности элемента	Дополнительная информация
Заявитель	ВидЗаяв	С		О	Состав элемента представлен в табл. 4.63
Сведения о юридическом лице, от имени которого действует заявитель	СвЮЛ	С		Н	Состав элемента представлен в табл. 4.64. Формируется только при наличии сведений о наименовании юридического лица, от имени которого действует заявитель
Сведения об управляющей компании	СвУпрОрг	С		Н	Состав элемента представлен в табл. 4.65. Формируется, если заявитель выступает от управляющей организации ЮЛ и в ЕГРЮЛ внесены сведения о ее наименовании

Наименование элемента	Сокращенное наименование (код) элемента	Признак типа элемента	Формат элемента	Признак обязательности элемента	Дополнительная информация
Сведения о ФЛ - заявителе	СвФЛ	С		О	Состав элемента представлен в табл. 4.66

Таблица 4.63

Заявитель (ВидЗаяв)

Наименование элемента	Сокращенное наименование (код) элемента	Признак типа элемента	Формат элемента	Признак обязательности элемента	Дополнительная информация
Код по справочнику СЗОЮЛ	КодСЗОЮЛ	А	T(1-2)	ОК	
Наименование по справочнику СЗОЮЛ	НаимСЗОЮЛ	А	T(1-500)	ОК	

Таблица 4.64

Сведения о юридическом лице, от имени которого действует заявитель (СвЮЛ)

Наименование элемента	Сокращенное наименование (код) элемента	Признак типа элемента	Формат элемента	Признак обязательности элемента	Дополнительная информация
Основной государственный регистрационный номер юридического лица	ОГРН	А	T(=13)	Н	Типовой элемент <ОГРНТип>
ИНН юридического лица	ИНН	А	T(=10)	Н	Типовой элемент <ИННЮЛТип>
Полное наименование юридического лица	НаимЮЛПолн	А	T(1-1000)	О	

Сведения об управляющей компании (СвУпрОрг)

Наименование элемента	Сокращенное наименование (код элемента)	Признак типа элемента	Формат элемента	Признак обязательности элемента	Дополнительная информация
Основной государственный регистрационный номер юридического лица	ОГРН	А	T(=13)	Н	Типовой элемент <ОГРНТип>
ИНН юридического лица	ИНН	А	T(=10)	Н	Типовой элемент <ИННЮЛТип>
Полное наименование юридического лица	НаимЮЛПолн	А	T(1-1000)	О	

Таблица 4.66

Сведения о ФЛ - заявителе (СвФЛ)

Наименование элемента	Сокращенное наименование (код элемента)	Признак типа элемента	Формат элемента	Признак обязательности элемента	Дополнительная информация
Сведения о ФИО и (при наличии) ИНН ФЛ	СвФИОИНН	С		О	Состав элемента представлен в табл. 4.67
Сведения о рождении	СвРожд	С		Н	Состав элемента представлен в табл. 4.68. Ограниченный доступ. Выгружаются только органам, которым по действующему законодательству предоставляются указанные сведения
Сведения о документе, удостоверяющем личность	УдЛичнФЛ	С		Н	Состав элемента представлен в табл. 4.69. Ограниченный доступ. Выгружаются только органам, которым по действующему законодательству предоставляются указанные сведения
Сведения об адресе места жительства в Российской	АдресМЖРФ	С		Н	Состав элемента представлен в табл. 4.70. Ограниченный доступ. Выгружаются только

Наименование элемента	Сокращенное наименование (код) элемента	Признак типа элемента	Формат элемента	Признак обязательности элемента	Дополнительная информация
Федерации					органам, которым по действующему законодательству предоставляются указанные сведения
Сведения об адресе места жительства за пределами Российской Федерации	АдрМЖИн	С		Н	Состав элемента представлен в табл. 4.71. Ограниченный доступ. Выгружаются только органам, которым по действующему законодательству предоставляются указанные сведения

Таблица 4.67

Сведения о ФИО и (при наличии) ИНН ФЛ (СвФИОИНН)

Наименование элемента	Сокращенное наименование (код) элемента	Признак типа элемента	Формат элемента	Признак обязательности элемента	Дополнительная информация
Фамилия	Фамилия	А	T(1-60)	Н	Является обязательным при отсутствии имени ФЛ
Имя	Имя	А	T(1-60)	Н	Является обязательным при отсутствии фамилии ФЛ
Отчество	Отчество	А	T(1-60)	Н	
ИНН ФЛ	ИННФЛ	А	T(=12)	Н	Типовой элемент <ИННФЛТип>
ГРН и дата внесения в ЕГРЮЛ записи об исправлении технической ошибки в указанных сведениях	ГРНДатаИспр	С		Н	Типовой элемент <ГРНДатаТип>. Состав элемента представлен в табл. 4.79. Отсутствует, если в указанных сведениях не исправлялись технические ошибки

Таблица 4.68

Сведения о рождении (СвРожд)

Наименование элемента	Сокращенное наименование (код) элемента	Признак типа элемента	Формат элемента	Признак обязательности элемента	Дополнительная информация
Дата рождения	ДатаРожд	А		О	Типовой элемент <xs:date>
Место рождения	МестоРожд	А	T(1-255)	О	
Признак полноты представляемой даты рождения физического лица	ПрДатаРожд	А	T(=1)	НК	Принимает значение: 1 2 3, где: 1 – только год (сведения о месяце и дне в указанном месяце отсутствуют); 2 – только месяц и код (сведения о дне в указанном месяце отсутствуют); 3 – полная дата. Отсутствие указанного реквизита означает полную дату рождения (соответствует значению ПрДатаРожд=3)
ГРН и дата внесения в ЕГРЮЛ записи об исправлении технической ошибки в указанных сведениях	ГРНДатаИспр	С		Н	Типовой элемент <ГРНДатаТип>. Состав элемента представлен в табл. 4.79. Отсутствует, если в указанных сведениях не исправлялись технические ошибки

Таблица 4.69

Сведения о документе, удостоверяющем личность (УдЛичнФЛ)

Наименование элемента	Сокращенное наименование (код) элемента	Признак типа элемента	Формат элемента	Признак обязательности элемента	Дополнительная информация
Код вида документа по справочнику СПДУЛ	КодВидДок	А	T(=2)	ОК	Типовой элемент <СПДУЛТип>
Наименование вида документа	НаимДок	А	T(1-100)	О	
Серия и номер документа	СерНомДок	А	T(1-50)	О	

Наименование элемента	Сокращенное наименование (код) элемента	Признак типа элемента	Формат элемента	Признак обязательности элемента	Дополнительная информация
Дата выдачи	ДатаДок	A		H	Типовой элемент <xs:date>
Кем выдан	ВыдДок	A	T(1-255)	H	
Код подразделения	КодВыдДок	A	T(=7)	H	
ГРН и дата внесения в ЕГРЮЛ записи об исправлении технической ошибки в указанных сведениях	ГРНДатаИспр	C		H	Типовой элемент <ГРНДатаТип>. Состав элемента представлен в табл. 4.79 Отсутствует, если в указанных сведениях не исправлялись технические ошибки

Таблица 4.70

Сведения об адресе места жительства в Российской Федерации (АдресМЖРФ)

Наименование элемента	Сокращенное наименование (код) элемента	Признак типа элемента	Формат элемента	Признак обязательности элемента	Дополнительная информация
Индекс	Индекс	A	T(=6)	H	
Код субъекта Российской Федерации	КодРегион	A	T(=2)	OK	Типовой элемент <ССРФТип>
Код адреса по КЛАДР	КодАдрКладр	A	T(11-19)	H	
Дом (владение и т.п.)	Дом	A	T(1-50)	H	
Корпус (строение и т.п.)	Корпус	A	T(1-50)	H	
Квартира (офис и т.п.)	Кварт	A	T(1-50)	H	
Субъект Российской Федерации	Регион	C		O	Типовой элемент <РегионТип>. Состав элемента представлен в табл. 4.86
Район (улус и т.п.)	Район	C		H	Типовой элемент <РайонТип>. Состав элемента представлен в табл. 4.85
Город (волость и т.п.)	Город	C		H	Типовой элемент <ГородТип>. Состав элемента представлен в табл. 4.78
Населенный пункт (село и т.п.)	НаселПункт	C		H	Типовой элемент <НаселПунктТип>. Состав элемента представлен в табл. 4.84
ГРН и дата внесения в	ГРНДатаИспр	C		H	Типовой элемент <ГРНДатаТип>.

Наименование элемента	Сокращенное наименование (код) элемента	Признак типа элемента	Формат элемента	Признак обязательности элемента	Дополнительная информация
ЕГРЮЛ записи об исправлении технической ошибки в указанных сведениях					Состав элемента представлен в табл. 4.79. Отсутствует, если в указанных сведениях не исправлялись технические ошибки
Улица (проспект, переулок и т.п.)	Улица	С		Н	Типовой элемент <УлицаТип>. Состав элемента представлен в табл. 4.103
ГРН и дата внесения в ЕГРЮЛ записи, содержащей указанные сведения	ГРНДата	С		Н	Типовой элемент <ГРНДатаТип>. Состав элемента представлен в табл. 4.79.
ГРН и дата внесения в ЕГРЮЛ записи об исправлении технической ошибки в указанных сведениях	ГРНДатаИспр	С		Н	Типовой элемент <ГРНДатаТип>. Состав элемента представлен в табл. 4.79. Отсутствует, если в указанных сведениях не исправлялись технические ошибки

Таблица 4.71

Сведения об адресе места жительства за пределами Российской Федерации (АдрМЖИн)

Наименование элемента	Сокращенное наименование (код) элемента	Признак типа элемента	Формат элемента	Признак обязательности элемента	Дополнительная информация
Код страны	ОКСМ	А	T(=3)	ОК	Типовой элемент <ОКСМТип>. Принимает значение в соответствии с Общероссийским классификатором стран мира (ОКСМ)
Наименование страны	НаимСтран	А	T(1-250)	О	
Адрес	АдрИн	А	T(1-255)	Н	

Наименование элемента	Сокращенное наименование (код) элемента	Признак типа элемента	Формат элемента	Признак обязательности элемента	Дополнительная информация
ГРН и дата внесения в ЕГРЮЛ записи об исправлении технической ошибки в указанных сведениях	ГРНДатаИспр	С		Н	Типовой элемент <ГРНДатаТип>. Состав элемента представлен в табл. 4.79. Отсутствует, если в указанных сведениях не исправлялись технические ошибки

Таблица 4.72

Сведения о документах, представленных при внесении записи в ЕГРЮЛ (СведПредДок)

Наименование элемента	Сокращенное наименование (код) элемента	Признак типа элемента	Формат элемента	Признак обязательности элемента	Дополнительная информация
Наименование документа	НаимДок	П	T(1-255)	О	При отсутствии наименования документа указывается наименование вида документа по справочнику СВДРЕГ
Номер документа	НомДок	П	T(1-50)	Н	
Дата документа	ДатаДок	П		Н	Типовой элемент <xs:date>. ДатаДок >= 1900-01-01

Таблица 4.73

Сведения о свидетельстве, подтверждающем факт внесения записи в ЕГРЮЛ (СвСвид)

Наименование элемента	Сокращенное наименование (код) элемента	Признак типа элемента	Формат элемента	Признак обязательности элемента	Дополнительная информация
Серия бланка свидетельства	Серия	A	T(=2)	O	
Номер бланка свидетельства	Номер	A	T(7-9)	O	
Дата выдачи свидетельства	ДатаВыдСвид	A		O	Типовой элемент <xs:date>
ГРН и дата внесения в ЕГРЮЛ записи, содержащей сведения о признании свидетельства недействительным по решению суда	ГРНДатаСвидНед	C		H	Типовой элемент <ГРНДатаТип>. Состав элемента представлен в табл. 4.79

Таблица 4.74

Сведения о статусе записи (СвСтатусЗап)

Наименование элемента	Сокращенное наименование (код) элемента	Признак типа элемента	Формат элемента	Признак обязательности элемента	Дополнительная информация
ГРН и дата внесения записи, которой запись признана недействительной	ГРНДатаНед	C		H	Типовой элемент <ИдГРНДатаТип>. Состав элемента представлен в табл. 4.83. Отсутствует, если данная запись не была признана недействительной (ошибочной) другой записью
ГРН и дата записи, которой внесены исправления в связи с технической ошибкой	ГРНДатаИспр	C		HM	Типовой элемент <ИдГРНДатаТип>. Состав элемента представлен в табл. 4.83. Отсутствует, если в сведениях, внесенных в ЕГРИП по данной записи, не исправлялись технические ошибки

Таблица 4.75

Сведения о виде записи, внесенной в ЕГРЮЛ (ВидЗапТип)

Наименование элемента	Сокращенное наименование (код) элемента	Признак типа	Формат элемента	Признак обязательности	Дополнительная информация
-----------------------	---	--------------	-----------------	------------------------	---------------------------

	элемента	элемента		и элемента	
Код вида записи (причины внесения записи в ЕГРЮЛ) по справочнику СПВЗ	КодСПВЗ	А	T(=5)	ОК	
Наименование вида записи (причины внесения записи в ЕГРЮЛ)	НаимВидЗап	А	T(5-500)	О	

Таблица 4.76

Сведения об адресе за пределами территории РФ, внесенные в ЕГРЮЛ (АдрИнЕГРЮЛТип)

Наименование элемента	Сокращенное наименование (код) элемента	Признак типа элемента	Формат элемента	Признак обязательность и элемента	Дополнительная информация
Код страны	ОКСМ	А	T(=3)	ОК	Типовой элемент <ОКСМТип>. Принимает значение в соответствии с Общероссийским классификатором стран мира (ОКСМ)
Наименование страны	НаимСтран	А	T(1-250)	О	
Адрес	АдрИн	А	T(1-255)	Н	
ГРН и дата внесения в ЕГРЮЛ записи, содержащей указанные сведения	ГРНДата	С		О	Типовой элемент <ГРНДатаТип>. Состав элемента представлен в табл. 4.79
ГРН и дата внесения в ЕГРЮЛ записи об исправлении технической ошибки в указанных сведениях	ГРНДатаИспр	С		Н	Типовой элемент <ГРНДатаТип>. Состав элемента представлен в табл. 4.79. Отсутствует, если в указанных сведениях не исправлялись технические ошибки

Таблица 4.77

Сведения об адресе в РФ, внесенные в ЕГРЮЛ (АдрРФЕГРЮЛТип)

Наименование элемента	Сокращенное наименование (код) элемента	Признак типа элемента	Формат элемента	Признак обязательность и элемента	Дополнительная информация
Индекс	Индекс	А	T(=6)	Н	

Код субъекта Российской Федерации	КодРегион	А	T(=2)	ОК	Типовой элемент <ССРФТип>
Код адреса по КЛАДР	КодАдрКладр	А	T(11-19)	Н	
Дом (владение и т.п.)	Дом	А	T(1-50)	Н	
Корпус (строение и т.п.)	Корпус	А	T(1-50)	Н	
Квартира (офис и т.п.)	Кварт	А	T(1-50)	Н	
Субъект Российской Федерации	Регион	С		О	Типовой элемент <РегионТип>. Состав элемента представлен в табл. 4.86
Район (улус и т.п.)	Район	С		Н	Типовой элемент <РайонТип>. Состав элемента представлен в табл. 4.85
Город (волость и т.п.)	Город	С		Н	Типовой элемент <ГородТип>. Состав элемента представлен в табл. 4.78
Населенный пункт (село и т.п.)	НаселПункт	С		Н	Типовой элемент <НаселПунктТип>. Состав элемента представлен в табл. 4.84
Улица (проспект, переулок и т.п.)	Улица	С		Н	Типовой элемент <УлицаТип>. Состав элемента представлен в табл. 4.103
ГРН и дата внесения в ЕГРЮЛ записи, содержащей указанные сведения	ГРНДата	С		О	Типовой элемент <ГРНДатаТип>. Состав элемента представлен в табл. 4.79
ГРН и дата внесения в ЕГРЮЛ записи об исправлении технической ошибки в указанных сведениях	ГРНДатаИспр	С		Н	Типовой элемент <ГРНДатаТип>. Состав элемента представлен в табл. 4.79. Отсутствует, если в указанных сведениях не исправлялись технические ошибки

Таблица 4.78

Сведения о адресообразующем элементе город (ГородТип)

Наименование элемента	Сокращенное наименование (код) элемента	Признак типа элемента	Формат элемента	Признак обязательности элемента	Дополнительная информация
Тип элемента город (волость и т.п.)	ТипГород	А	T(1-29)	О	Принимает значение полного наименования типа адресного объекта в

					соответствии с Классификатором адресов России (КЛАДР)
Наименование (элемент город)	НаимГород	A	T(1-40)	O	

Таблица 4.79

ГРН и дата внесения записи в ЕГРЮЛ (ГРНДатаТип)

Наименование элемента	Сокращенное наименование (код) элемента	Признак типа элемента	Формат элемента	Признак обязательность и элемента	Дополнительная информация
Государственный регистрационный номер записи ЕГРЮЛ	ГРН	A	T(=13)	H	Типовой элемент <ОГРНТип>. Может отсутствовать, если запись в ЕГРЮЛ вносилась без присвоения государственного регистрационного номера
Дата внесения записи в ЕГРЮЛ	ДатаЗаписи	A		O	Типовой элемент <xs:date>

Таблица 4.80

Доля в уставном капитале (складочном капитале, уставном фонде, паевом фонде), внесенная в ЕГРЮЛ (ДоляУстКапЕГРЮЛТип)

Наименование элемента	Сокращенное наименование (код) элемента	Признак типа элемента	Формат элемента	Признак обязательности элемента	Дополнительная информация
Номинальная стоимость доли в рублях	НоминСтоим	А	N(19.4)	О	НоминСтоим >= 0.
Размер доли (в процентах или в виде дроби - десятичной или простой)	РазмерДоли	С		Н	Состав элемента представлен в табл. 4.81
ГРН и дата внесения в ЕГРЮЛ записи, содержащей указанные сведения	ГРНДата	С		О	Типовой элемент <ГРНДатаТип>. Состав элемента представлен в табл. 4.79
ГРН и дата внесения в ЕГРЮЛ записи об исправлении технической ошибки в указанных сведениях	ГРНДатаИспр	С		Н	Типовой элемент <ГРНДатаТип>. Состав элемента представлен в табл. 4.79. Отсутствует, если в указанных сведениях не исправлялись технические ошибки

Таблица 4.81

Размер доли (в процентах или в виде дроби - десятичной или простой) (РазмерДоли)

Наименование элемента	Сокращенное наименование (код) элемента	Признак типа элемента	Формат элемента	Признак обязательность и элемента	Дополнительная информация
Размер доли в процентах	Процент	П	N(18.15)	О	Процент >= 0
Размер доли в десятичных дробях	ДробДесят	П	N(16.15)	О	ДробДесят >= 0
Размер доли в простых дробях	ДробПрост	С		О	Типовой элемент <ДробьТип>. Состав элемента представлен в табл. 4.82

Таблица 4.82

Представление простой дроби (ДробьТип)

Наименование элемента	Сокращенное наименование (код) элемента	Признак типа элемента	Формат элемента	Признак обязательность и элемента	Дополнительная информация
Числитель простой дроби	Числит	А	N(15)	О	Числит >= 1
Знаменатель простой дроби	Знаменат	А	N(15)	О	Знаменат >= 2

Таблица 4.83

Идентификатор записи, ГРН (при наличии) и дата внесения записи в ЕГРЮЛ (ИдГРНДатаТип)

Наименование элемента	Сокращенное наименование (код) элемента	Признак типа элемента	Формат элемента	Признак обязательность и элемента	Дополнительная информация
Системный идентификатор записи	ИдЗап	А	N(19)	О	При наличии государственного регистрационного номера записи может совпадать с этим номером
Государственный регистрационный номер записи	ГРН	А	T(=13)	Н	Типовой элемент <ОГРНТип>. Может отсутствовать, если запись в ЕГРЮЛ внесена без присвоения государственного

Наименование элемента	Сокращенное наименование (код) элемента	Признак типа элемента	Формат элемента	Признак обязательности элемента	Дополнительная информация
					регистрационного номера
Дата внесения записи в ЕГРЮЛ	ДатаЗап	А		О	Типовой элемент <xs:date>

Таблица 4.84

Сведения о адресообразующем элементе населенный пункт (НаселПунктТип)

Наименование элемента	Сокращенное наименование (код) элемента	Признак типа элемента	Формат элемента	Признак обязательности элемента	Дополнительная информация
Тип элемента населенный пункт (село и т.п.)	ТипНаселПункт	А	T(1-29)	Н	Принимает значение полного наименования типа адресного объекта в соответствии с Классификатором адресов России (КЛАДР)
Наименование (элемент населенный пункт)	НаимНаселПункт	А	T(1-255)	О	

Таблица 4.85

Сведения о адресообразующем элементе район (РайонТип)

Наименование элемента	Сокращенное наименование (код) элемента	Признак типа элемента	Формат элемента	Признак обязательности элемента	Дополнительная информация
Тип элемента район (улус и т.п.)	ТипРайон	А	T(1-29)	О	Принимает значение полного наименования типа адресного объекта в соответствии с Классификатором адресов России (КЛАДР)
Наименование (элемент район)	НаимРайон	А	T(1-40)	О	

Таблица 4.86

Сведения о адресообразующем элементе регион (РегионТип)

Наименование элемента	Сокращенное наименование (код) элемента	Признак типа элемента	Формат элемента	Признак обязательности элемента	Дополнительная информация
-----------------------	---	-----------------------	-----------------	---------------------------------	---------------------------

Наименование элемента	Сокращенное наименование (код) элемента	Признак типа элемента	Формат элемента	Признак обязательности элемента	Дополнительная информация
Тип элемента регион (республика, край и т.п.)	ТипРегион	A	T(1-29)	O	Принимает значение полного наименования типа адресного объекта в соответствии с Классификатором адресов России (КЛАДР)
Наименование (элемент регион)	НаимРегион	A	T(1-40)	O	

Таблица 4.87

Сведения о решении суда (РешСудТип)

Наименование элемента	Сокращенное наименование (код) элемента	Признак типа элемента	Формат элемента	Признак обязательности элемента	Дополнительная информация
Наименование суда, которым принято решение	НаимСуда	A	T(1-1000)	O	
Номер решения	Номер	A	T(1-255)	O	
Дата решения	Дата	A		O	Типовой элемент <xs:date>

Таблица 4.88

Сведения о наименовании обособленного подразделения (филиала/представительства) (СвНаимПодраздТип)

Наименование элемента	Сокращенное наименование (код) элемента	Признак типа элемента	Формат элемента	Признак обязательности элемента	Дополнительная информация
Наименование	НаимПолн	А	T(1-1000)	О	
ГРН и дата внесения в ЕГРЮЛ записи, содержащей указанные сведения	ГРНДата	С		О	Типовой элемент <ГРНДатаТип>. Состав элемента представлен в табл. 4.79
ГРН и дата внесения в ЕГРЮЛ записи об исправлении технической ошибки в указанных сведениях	ГРНДатаИспр	С		Н	Типовой элемент <ГРНДатаТип>. Состав элемента представлен в табл. 4.79 Отсутствует, если в указанных сведениях не исправлялись технические ошибки

Таблица 4.89

Сведения о контактном телефоне (СвНомТелТип)

Наименование элемента	Сокращенное наименование (код) элемента	Признак типа элемента	Формат элемента	Признак обязательности элемента	Дополнительная информация
Контактный телефон	НомТел	А	T(1-50)	О	
ГРН и дата внесения в ЕГРЮЛ записи, содержащей указанные сведения	ГРНДата	С		О	Типовой элемент <ГРНДатаТип>. Состав элемента представлен в табл. 4.79
ГРН и дата внесения в ЕГРЮЛ записи об исправлении технической ошибки в указанных сведениях	ГРНДатаИспр	С		Н	Типовой элемент <ГРНДатаТип>. Состав элемента представлен в табл. 4.79 Отсутствует, если в указанных сведениях не исправлялись технические ошибки

Таблица 4.90

Сведения о налоговом органе, в котором юридическое лицо или обособленное подразделение состоит (состояло) на учете (СвНОТип)

Наименование элемента	Сокращенное	Признак	Формат элемента	Признак	Дополнительная информация
-----------------------	-------------	---------	-----------------	---------	---------------------------

	наименование (код) элемента	типа элемента		обязательность и элемента	
Код органа по справочнику СОНО	КодНО	А	T(=4)	ОК	Типовой элемент <СОНОТип>
Наименование налогового органа	НаимНО	А	T(10-250)	О	

Таблица 4.91

Сведения о нотариальном удостоверении договора залога (СвНотУдДогЗалТип)

Наименование элемента	Сокращенное наименование (код) элемента	Признак типа элемента	Формат элемента	Признак обязательность и элемента	Дополнительная информация
Номер договора залога	Номер	А	T(1-255)	О	
Дата договора залога	Дата	А		О	Типовой элемент <xs:date>
ФИО и (при наличии) ИНН нотариуса, удостоверившего договор залога	СвНотариус	С		О	Типовой элемент <СвФЛЕГРЮЛТип>. Состав элемента представлен в табл. 4.100

Таблица 4.92

Сведения об обременении доли участника, внесенные в ЕГРЮЛ (СвОбремТип)

Наименование элемента	Сокращенное наименование (код) элемента	Признак типа элемента	Формат элемента	Признак обязательности элемента	Дополнительная информация
Вид обременения	ВидОбрем	А	T(5-16)	ОК	Принимает значение: ЗАЛОГ ИНОЕ ОБРЕМЕНЕНИЕ
Срок обременения или порядок определения срока	СрокОбременения	А	T(1-5000)	Н	
Сведения о решении судебного органа, по которому на долю учредителя (участника) наложено обременение	РешСуд	С		Н	Типовой элемент <РешСудТип>. Состав элемента представлен в табл. 4.87 Формируется в случае, если обременение на долю учредителя (участника) наложено судебным решением
ГРН и дата внесения в ЕГРЮЛ записи, содержащей указанные сведения	ГРНДата	С		О	Типовой элемент <ГРНДатаТип>. Состав элемента представлен в табл. 4.79
ГРН и дата внесения в ЕГРЮЛ записи об исправлении технической ошибки в указанных сведениях	ГРНДатаИспр	С		Н	Типовой элемент <ГРНДатаТип>. Состав элемента представлен в табл. 4.79 Отсутствует, если в указанных сведениях не исправлялись технические ошибки
Сведения о залогодержателе - ФЛ	СвЗалогДержФЛ	С		Н	Состав элемента представлен в табл. 4.93
Сведения о залогодержателе - ЮЛ	СвЗалогДержЮЛ	С		Н	Состав элемента представлен в табл. 4.94

Таблица 4.93

Сведения о залогодержателе - ФЛ (СвЗалогДержФЛ)

Наименование элемента	Сокращенное наименование (код) элемента	Признак типа элемента	Формат элемента	Признак обязательности элемента	Дополнительная информация
ГРН и дата внесения в ЕГРЮЛ сведений о данном лице	ГРНДатаПерв	С		Н	Типовой элемент <ГРНДатаТип>. Состав элемента представлен в табл. 4.79
Сведения о ФИО и (при наличии) ИНН ФЛ	СвФЛ	С		О	Типовой элемент <СвФЛЕГРЮЛТип>. Состав элемента представлен в табл. 4.100
Сведения о рождении ФЛ	СвРождФЛ	С		Н	Типовой элемент <СвРождЕГРЮЛТип>. Состав элемента представлен в табл. 4.98 Ограниченный доступ. Выгружаются только органам, которым по действующему законодательству предоставляются указанные сведения
Сведения о документе, удостоверяющем личность	УдЛичнФЛ	С		Н	Типовой элемент <УдЛичнЕГРЮЛТип>. Состав элемента представлен в табл. 4.102 Ограниченный доступ. Выгружаются только органам, которым по действующему законодательству предоставляются указанные сведения
Сведения об адресе места жительства в Российской Федерации	АдресМЖРФ	С		Н	Типовой элемент <АдрРФЕГРЮЛТип>. Состав элемента представлен в табл. 4.77 Ограниченный доступ. Выгружаются только органам, которым по действующему законодательству предоставляются указанные сведения
Сведения об адресе места жительства за пределами территории Российской Федерации	АдрМЖИн	С		Н	Типовой элемент <АдрИнЕГРЮЛТип>. Состав элемента представлен в табл. 4.76 Ограниченный доступ. Выгружаются только органам, которым по действующему законодательству предоставляются указанные сведения
Сведения о нотариальном удостоверении договора залога	СвНотУдДогЗал	С		Н	Типовой элемент <СвНотУдДогЗалТип>. Состав элемента представлен в табл. 4.91

Таблица 4.94

Сведения о залогодержателе - ЮЛ (СвЗалогДержЮЛ)

Наименование элемента	Сокращенное наименование (код) элемента	Признак типа элемента	Формат элемента	Признак обязательности элемента	Дополнительная информация
ГРН и дата внесения в ЕГРЮЛ сведений о данном лице	ГРНДатаПерв	С		Н	Типовой элемент <ГРНДатаТип>. Состав элемента представлен в табл. 4.79
Сведения о наименовании и (при наличии) ОГРН и ИНН ЮЛ	НаимИННЮЛ	С		О	Типовой элемент <СвЮЛЕГРЮЛТип>. Состав элемента представлен в табл. 4.101
Сведения о регистрации в стране происхождения	СвРегИн	С		Н	Типовой элемент <СвРегИнЮЛЕГРЮЛТип>. Состав элемента представлен в табл. 4.96 Формируется при наличии указанных сведений в ЕГРЮЛ в отношении управляющей организации - иностранного ЮЛ
Сведения о нотариальном удостоверении договора залога	СвНотУдДогЗал	С		Н	Типовой элемент <СвНотУдДогЗалТип>. Состав элемента представлен в табл. 4.91

Таблица 4.95

Сведения о виде деятельности, внесенные в ЕГРЮЛ (СвОКВЭДТип)

Наименование элемента	Сокращенное наименование (код) элемента	Признак типа элемента	Формат элемента	Признак обязательности элемента	Дополнительная информация
Код по Общероссийскому классификатору видов экономической деятельности	КодОКВЭД	А	T(2-8)	ОК	Типовой элемент <ОКВЭДТип>
Наименование вида деятельности по Общероссийскому классификатору видов экономической деятельности	НаимОКВЭД	А	T(1-1000)	О	
Признак версии	ПрВерсОКВЭД	А	T(=4)	НК	Принимает значение: 2001 2014, где:

Наименование элемента	Сокращенное наименование (код) элемента	Признак типа элемента	Формат элемента	Признак обязательности элемента	Дополнительная информация
Общероссийского классификатора видов экономической деятельности					2001 – если код соответствует версии ОКВЭД ОК 029-2001 (КДЕС Ред. 1); 2014 – если код соответствует версии ОКВЭД ОК 029-2014 (КДЕС Ред. 2). Отсутствие данного атрибута в файле означает, что при внесении кода ОКВЭД использовался классификатор ОК 029-2001 (КДЕС Ред. 1)
ГРН и дата внесения в ЕГРЮЛ записи, содержащей указанные сведения	ГРНДата	С		О	Типовой элемент <ГРНДатаТип>. Состав элемента представлен в табл. 4.79
ГРН и дата внесения в ЕГРЮЛ записи об исправлении технической ошибки в указанных сведениях	ГРНДатаИспр	С		Н	Типовой элемент <ГРНДатаТип>. Состав элемента представлен в табл. 4.79 Отсутствует, если в указанных сведениях не исправлялись технические ошибки

Таблица 4.96

Сведения о регистрации иностранного ЮЛ в стране происхождения, внесенные в ЕГРЮЛ (СвРегИнЮЛЕГРЮЛТип)

Наименование элемента	Сокращенное наименование (код) элемента	Признак типа элемента	Формат элемента	Признак обязательности элемента	Дополнительная информация
Код страны происхождения	ОКСМ	А	T(=3)	ОК	Типовой элемент <ОКСМТип>. Принимает значение в соответствии с Общероссийским классификатором стран мира (ОКСМ)
Наименование страны происхождения	НаимСтран	А	T(1-250)	О	
Дата регистрации	ДатаРег	А		Н	Типовой элемент <xs:date>
Регистрационный номер	РегНомер	А	T(1-255)	Н	
Наименование регистрирующего	НаимРегОрг	А	T(1-255)	Н	

Наименование элемента	Сокращенное наименование (код) элемента	Признак типа элемента	Формат элемента	Признак обязательности элемента	Дополнительная информация
органа					
Адрес (место нахождения) в стране происхождения	АдрСтр	А	T(1-255)	Н	
ГРН и дата внесения в ЕГРЮЛ записи, содержащей указанные сведения	ГРНДата	С		О	Типовой элемент <ГРНДатаТип>. Состав элемента представлен в табл. 4.79
ГРН и дата внесения в ЕГРЮЛ записи об исправлении технической ошибки в указанных сведениях	ГРНДатаИспр	С		Н	Типовой элемент <ГРНДатаТип>. Состав элемента представлен в табл. 4.79. Отсутствует, если в указанных сведениях не исправлялись технические ошибки

Таблица 4.97

Сведения о регистрирующем органе (СвРегОргТип)

Наименование элемента	Сокращенное наименование (код) элемента	Признак типа элемента	Формат элемента	Признак обязательности элемента	Дополнительная информация
Код органа по справочнику СОНО	КодНО	А	T(=4)	ОК	Типовой элемент <СОНОТип>
Наименование регистрирующего (налогового) органа	НаимНО	А	T(10-250)	О	

Таблица 4.98

Сведения о рождении ФЛ, внесенные в ЕГРЮЛ (СвРождЕГРЮЛТип)

Наименование элемента	Сокращенное наименование (код) элемента	Признак типа элемента	Формат элемента	Признак обязательности элемента	Дополнительная информация
Дата рождения	ДатаРожд	А		О	Типовой элемент <xs:date>
Место рождения	МестоРожд	А	T(1-255)	О	
Признак полноты представляемой даты рождения физического лица	ПрДатаРожд	А	T(=1)	НК	Принимает значение: 1 2 3, где: 1 – только год (сведения о месяце и дне в указанном месяце отсутствуют); 2 – только месяц и код (сведения о дне в указанном месяце отсутствуют); 3 – полная дата. Отсутствие указанного реквизита означает полную дату рождения (соответствует значению ПрДатаРожд=3)
ГРН и дата внесения в ЕГРЮЛ записи, содержащей указанные сведения	ГРНДата	С		О	Типовой элемент <ГРНДатаТип>. Состав элемента представлен в табл. 4.79
ГРН и дата внесения в ЕГРЮЛ записи об исправлении технической ошибки в указанных сведениях	ГРНДатаИспр	С		Н	Типовой элемент <ГРНДатаТип>. Состав элемента представлен в табл. 4.79. Отсутствует, если в указанных сведениях не исправлялись технические ошибки

Таблица 4.99

Сведения об учете в налоговом органе по месту нахождения обособленного подразделения (филиала/представительства) (СвУчетНОПодраздТип)

Наименование элемента	Сокращенное наименование (код) элемента	Признак типа элемента	Формат элемента	Признак обязательности элемента	Дополнительная информация
КПП филиала/представительства	КПП	А	T(=9)	О	Типовой элемент <КППТип>
Дата постановки на учет в налоговом органе	ДатаПостУч	А		О	Типовой элемент <xs:date>. Для ЮЛ созданных после 01.07.2002 г. является датой регистрации ЮЛ
Сведения о налоговом органе по месту нахождения филиала/представительства	СвНО	С		О	Типовой элемент <СвНОТип>. Состав элемента представлен в табл. 4.90.
ГРН и дата внесения в ЕГРЮЛ записи, содержащей указанные сведения	ГРНДата	С		О	Типовой элемент <ГРНДатаТип>. Состав элемента представлен в табл. 4.79
ГРН и дата внесения в ЕГРЮЛ записи об исправлении технической ошибки в указанных сведениях	ГРНДатаИспр	С		Н	Типовой элемент <ГРНДатаТип>. Состав элемента представлен в табл. 4.79 Отсутствует, если в указанных сведениях не исправлялись технические ошибки

Таблица 4.100

Сведения о ФИО и (при наличии) ИНН ФЛ (СвФЛЕГРЮЛТип)

Наименование элемента	Сокращенное наименование (код) элемента	Признак типа элемента	Формат элемента	Признак обязательности элемента	Дополнительная информация
Фамилия	Фамилия	А	T(1-60)	Н	Является обязательным при отсутствии имени ФЛ
Имя	Имя	А	T(1-60)	Н	Является обязательным при отсутствии фамилии ФЛ
Отчество	Отчество	А	T(1-60)	Н	
ИНН ФЛ	ИННФЛ	А	T(=12)	Н	Типовой элемент <ИННФЛТип>

Наименование элемента	Сокращенное наименование (код) элемента	Признак типа элемента	Формат элемента	Признак обязательности элемента	Дополнительная информация
ГРН и дата внесения в ЕГРЮЛ записи, содержащей указанные сведения	ГРНДата	С		О	Типовой элемент <ГРНДатаТип>. Состав элемента представлен в табл. 4.79
ГРН и дата внесения в ЕГРЮЛ записи об исправлении технической ошибки в указанных сведениях	ГРНДатаИспр	С		Н	Типовой элемент <ГРНДатаТип>. Состав элемента представлен в табл. 4.79. Отсутствует, если в указанных сведениях не исправлялись технические ошибки

Таблица 4.101

Сведения о наименовании и (при наличии) ИНН и ОГРН ЮЛ - учредителя (участника), управляющей организации, залогодержателя, управляющего долей участника, внесенные в ЕГРЮЛ (СвЮЛЕГРЮЛТип)

Наименование элемента	Сокращенное наименование (код) элемента	Признак типа элемента	Формат элемента	Признак обязательности элемента	Дополнительная информация
Основной государственный регистрационный номер юридического лица	ОГРН	А	T(=13)	Н	Типовой элемент <ОГРНТип>
ИНН юридического лица	ИНН	А	T(=10)	Н	Типовой элемент <ИННЮЛТип>
Полное наименование юридического лица	НаимЮЛПолн	А	T(1-1000)	О	
ГРН и дата внесения в ЕГРЮЛ записи, содержащей указанные сведения	ГРНДата	С		О	Типовой элемент <ГРНДатаТип>. Состав элемента представлен в табл. 4.79
ГРН и дата внесения в ЕГРЮЛ записи об исправлении технической ошибки в указанных сведениях	ГРНДатаИспр	С		Н	Типовой элемент <ГРНДатаТип>. Состав элемента представлен в табл. 4.79. Отсутствует, если в указанных сведениях не исправлялись технические ошибки

Таблица 4.102

Наименование элемента	Сокращенное наименование (код) элемента	Признак типа элемента	Формат элемента	Признак обязательности элемента	Дополнительная информация
-----------------------	---	-----------------------	-----------------	---------------------------------	---------------------------

Сведения о документе, удостоверяющем личность, внесенные в ЕГРЮЛ (УдЛичнЕГРЮЛТип)

Наименование элемента	Сокращенное наименование (код) элемента	Признак типа элемента	Формат элемента	Признак обязательности элемента	Дополнительная информация
Код вида документа по справочнику СПДУЛ	КодВидДок	А	T(=2)	ОК	Типовой элемент <СПДУЛТип>
Наименование вида документа	НаимДок	А	T(1-100)	О	
Серия и номер документа	СерНомДок	А	T(1-50)	О	
Дата выдачи	ДатаДок	А		Н	Типовой элемент <xs:date>
Кем выдан	ВыдДок	А	T(1-255)	Н	
Код подразделения	КодВыдДок	А	T(=7)	Н	
ГРН и дата внесения в ЕГРЮЛ записи, содержащей указанные сведения	ГРНДата	С		О	Типовой элемент <ГРНДатаТип>. Состав элемента представлен в табл. 4.79
ГРН и дата внесения в ЕГРЮЛ записи об исправлении технической ошибки в указанных сведениях	ГРНДатаИспр	С		Н	Типовой элемент <ГРНДатаТип>. Состав элемента представлен в табл. 4.79. Отсутствует, если в указанных сведениях не исправлялись технические ошибки

Таблица 4.103

Сведения о адресообразующем элементе улица (УлицаТип)

Наименование элемента	Сокращенное наименование (код) элемента	Признак типа элемента	Формат элемента	Признак обязательности элемента	Дополнительная информация
Тип адресного объекта улица (проспект, переулок и т.п.)	ТипУлица	А	T(1-29)	Н	Принимает значение полного наименования типа адресного объекта в соответствии с Классификатором адресов России (КЛАДР)
Наименование (элемент улица)	НаимУлица	А	T(1-255)	О	

Таблица 4.104

Фамилия, имя, отчество (ФИОТип)

Наименование элемента	Сокращенное наименование (код) элемента	Признак типа элемента	Формат элемента	Признак обязательности элемента	Дополнительная информация
Фамилия	Фамилия	А	T(1-60)	О	
Имя	Имя	А	T(1-60)	О	
Отчество	Отчество	А	T(1-60)	Н	

ПРИЛОЖЕНИЕ 45

Структура и состав информации файла, содержащего сведения ЕГРИП

Таблица 899. Структура и состав информации XML файла выписки из приказа № ММВ-7-6/376@ от 04.09.2015, содержащего сведения ЕГРИП

Таблица 4.1

Сведения, содержащиеся в Едином государственном реестре индивидуальных предпринимателей (Файл)

Наименование элемента	Сокращенное наименование (код) элемента	Признак типа элемента	Формат элемента	Признак обязательности элемента	Дополнительная информация
Идентификатор файла	ИдФайл	A	T(1-100)	O	Содержит (повторяет) имя передаваемого файла (без расширения)
Версия формата	ВерсФорм	A	T(1-5)	O	Принимает значение: 4.03
Тип информации	ТипИнф	A	T(1-50)	OK	Принимает значение: ЕГРИП_ОТКР_СВЕД ЕГРИП_ЗАКР_СВЕД
Версия передающей программы	ВерсПрог	A	T(1-40)	H	
Количество документов	КолДок	A	N(5)	O	КолДок >= 0
Сведения об отправителе	ИдОтпр	C		H	Состав элемента представлен в табл. 4.2
Состав и структура документа	Документ	C		NM	Состав элемента представлен в табл. 4.3

Таблица 4.2

Сведения об отправителе (ИдОтпр)

Наименование элемента	Сокращенное наименование (код) элемента	Признак типа элемента	Формат элемента	Признак обязательности элемента	Дополнительная информация
Должность ответственного лица	ДолжОтв	А	T(1-100)	Н	
Номер контактного телефона	Тлф	А	T(1-20)	Н	
E-mail	E-mail	А	T(1-45)	Н	
Фамилия, имя, отчество ответственного лица	ФИООтв	С		О	Типовой элемент <ФИО1Тип>. Состав элемента представлен в табл. 4.49

Таблица 4.3

Состав и структура документа (Документ)

Наименование элемента	Сокращенное наименование (код) элемента	Признак типа элемента	Формат элемента	Признак обязательности элемента	Дополнительная информация
Идентификатор документа	ИдДок	А	T(=36)	О	Для присвоения номера используется глобально уникальный идентификатор (GUID)
Сведения об индивидуальном предпринимателе	СвИП	С		О	Состав элемента представлен в табл. 4.4

Таблица 4.4

Сведения об индивидуальном предпринимателе (СвИП)

Наименование элемента	Сокращенное наименование (код) элемента	Признак типа элемента	Формат элемента	Признак обязательности элемента	Дополнительная информация
Дата формирования сведений из ЕГРИП в отношении индивидуального предпринимателя	ДатаВып	A		O	Типовой элемент <xs:date>
Основной государственный регистрационный номер индивидуального предпринимателя	ОГРНИП	A	T(=15)	O	Типовой элемент <ОГРНИПТип>
Дата присвоения ОГРНИП	ДатаОГРНИП	A		O	Типовой элемент <xs:date>
ИНН физического лица	ИННФЛ	A	T(=12)	H	Типовой элемент <ИННФЛТип>
Код вида предпринимательства: индивидуальный предприниматель/глава крестьянского (фермерского) хозяйства	КодВидИП	A	T(=1)	OK	Принимает значение: 1 2, где: 1 – индивидуальный предприниматель; 2 – глава крестьянского фермерского хозяйства.
Наименование вида предпринимательства: индивидуальный предприниматель/глава крестьянского (фермерского) хозяйства	НаимВидИП	A	T(10-50)	O	
ФИО и пол ИП или главы КФХ	СвФЛ	C		O	Состав элемента представлен в табл. 4.5
Сведения о рождении	СвРожд	C		H	Состав элемента представлен в табл. 4.6. Ограниченный доступ. Выгружаются только органам, которым по действующему законодательству предоставляются указанные сведения
Сведения о гражданстве	СвГражд	C		O	Состав элемента представлен в табл. 4.7
Сведения о документе, удостоверяющем личность физического лица	СвУдЛичнФЛ	C		H	Состав элемента представлен в табл. 4.8. Ограниченный доступ. Выгружаются

Наименование элемента	Сокращенное наименование (код) элемента	Признак типа элемента	Формат элемента	Признак обязательности элемента	Дополнительная информация
					только органам, которым по действующему законодательству предоставляются указанные сведения
Сведения о документе, подтверждающем право иностранного гражданина или лица без гражданства временно или постоянно проживать на территории Российской Федерации	СвПравЖитРФ	С		Н	Состав элемента представлен в табл. 4.9. Ограниченный доступ. Выгружаются только органам, которым по действующему законодательству предоставляются указанные сведения
Сведения об адресе (месте жительства) индивидуального предпринимателя или главы КФХ	СвАдрМЖ	С		Н	Состав элемента представлен в табл. 4.10. Ограниченный доступ. Выгружаются только органам госвласти и местного самоуправления, а также во внебюджетные фонды
Сведения об адресе электронной почты индивидуального предпринимателя или крестьянского (фермерского) хозяйства	СвАдрЭлПочты	С		Н	Состав элемента представлен в табл. 4.11
Сведения о регистрации индивидуального предпринимателя или крестьянского (фермерского) хозяйства	СвРегИП	С		О	Состав элемента представлен в табл. 4.12
Сведения о регистрирующем органе по месту жительства ИП или главы КФХ	СвРегОрг	С		О	Состав элемента представлен в табл. 4.14
Сведения о состоянии (статусе) ИП или КФХ	СвСтатус	С		Н	Состав элемента представлен в табл. 4.15. Формируется только в отношении ИП или КФХ, для которых код состояния (статуса) по справочнику СИПСТ принимает одно из следующих значений: 101, 102, 103, 104, 601, 602, 701, 702, 801 или 802
Сведения о прекращении деятельности в	СвПрекращ	С		Н	Состав элемента представлен в табл. 4.17.

Наименование элемента	Сокращенное наименование (код) элемента	Признак типа элемента	Формат элемента	Признак обязательности элемента	Дополнительная информация
качестве ИП или о прекращении КФХ					Формируется только в отношении ИП или КФХ, для которых код состояния (статуса) по справочнику СИПСТ принимает значение больше 200 и меньше 600
Сведения об учете в налоговом органе	СвУчетНО	С		Н	Состав элемента представлен в табл. 4.20
Сведения о регистрации в качестве страхователя в территориальном органе Пенсионного фонда Российской Федерации	СвРегПФ	С		Н	Состав элемента представлен в табл. 4.22
Сведения о регистрации в качестве страхователя в исполнительном органе Фонда социального страхования Российской Федерации	СвРегФСС	С		Н	Состав элемента представлен в табл. 4.24
Сведения о видах экономической деятельности по Общероссийскому классификатору видов экономической деятельности	СвОКВЭД	С		Н	Состав элемента представлен в табл. 4.26
Сведения о лицензиях, выданных индивидуальному предпринимателю	СвЛицензия	С		НМ	Состав элемента представлен в табл. 4.29. Передаются сведения только о действующих лицензиях или лицензиях, действие которых приостановлено. При передаче сведений об ИП (КФХ), прекратившем деятельность, сведения о лицензиях не передаются
Сведения о записях, внесенных в ЕГРИП	СвЗапЕГРИП	С		ОМ	Состав элемента представлен в табл. 4.31

Таблица 4.5

ФИО и пол ИП или главы КФХ (СвФЛ)

Наименование элемента	Сокращенное наименование (код) элемента	Признак типа элемента	Формат элемента	Признак обязательности элемента	Дополнительная информация
Пол	Пол	А	T(=1)	ОК	Принимает значение: 1 2 , где: 1 - мужской; 2 - женский
Фамилия, имя, отчество физического лица на русском языке	ФИОРус	С		О	Типовой элемент <ФИО1Тип>. Состав элемента представлен в табл. 4.49
Фамилия, имя, отчество физического лица с использованием букв латинского алфавита	ФИОЛат	С		Н	Типовой элемент <ФИО1Тип>. Состав элемента представлен в табл. 4.49
ГРН и дата внесения в ЕГРИП записи, содержащей указанные сведения	ГРНИПДата	С		О	Типовой элемент <ГРНИПДатаТип>. Состав элемента представлен в табл. 4.46
ГРН и дата внесения в ЕГРИП записи об исправлении технической ошибки в указанных сведениях	ГРНИПДатаИспр	С		Н	Типовой элемент <ГРНИПДатаТип>. Состав элемента представлен в табл. 4.46 Отсутствует, если в указанных сведениях не исправлялись технические ошибки

Таблица 4.6

Сведения о рождении (СвРожд)

Наименование элемента	Сокращенное наименование (код) элемента	Признак типа элемента	Формат элемента	Признак обязательности элемента	Дополнительная информация
Дата рождения	ДатаРожд	A		O	Типовой элемент <xs:date>
Место рождения	МестоРожд	A	T(1-255)	O	
Признак полноты представляемой даты рождения физического лица	ПрДатаРожд	A	T(=1)	НК	Принимает значение: 1 2 3, где: 1 – только год (сведения о месяце и дне в указанном месяце отсутствуют); 2 – только месяц и код (сведения о дне в указанном месяце отсутствуют); 3 – полная дата. Отсутствие указанного реквизита означает полную дату рождения (соответствует значению ПрДатаРожд=3)
ГРН и дата внесения в ЕГРИП записи, содержащей указанные сведения	ГРНИПДата	C		O	Типовой элемент <ГРНИПДатаТип>. Состав элемента представлен в табл. 4.46
ГРН и дата внесения в ЕГРИП записи об исправлении технической ошибки в указанных сведениях	ГРНИПДатаИспр	C		H	Типовой элемент <ГРНИПДатаТип>. Состав элемента представлен в табл. 4.46 Отсутствует, если в указанных сведениях не исправлялись технические ошибки

Таблица 4.7

Сведения о гражданстве (СвГражд)

Наименование элемента	Сокращенное наименование (код) элемента	Признак типа элемента	Формат элемента	Признак обязательности элемента	Дополнительная информация
Вид гражданства	ВидГражд	А	T(=1)	ОК	Принимает значение: 1 2 3, где: 1 - для гражданина Российской Федерации; 2 - для иностранного гражданина; 3 - для лица без гражданства
Код страны, гражданином которой является физическое лицо	ОКСМ	А	T(=3)	НК	Типовой элемент <ОКСМТип>. Реквизит формируется только в отношении иностранного гражданина. При этом указывается 3-х значный цифровой код по общероссийскому классификатору стран мира (ОКСМ)
Наименование страны по справочнику ОКСМ, гражданином которой является физическое лицо	НаимСтран	А	T(1-250)	Н	
ГРН и дата внесения в ЕГРИП записи, содержащей указанные сведения	ГРНИПДата	С		О	Типовой элемент <ГРНИПДатаТип>. Состав элемента представлен в табл. 4.46
ГРН и дата внесения в ЕГРИП записи об исправлении технической ошибки в указанных сведениях	ГРНИПДатаИспр	С		Н	Типовой элемент <ГРНИПДатаТип>. Состав элемента представлен в табл. 4.46 Отсутствует, если в указанных сведениях не исправлялись технические ошибки

Таблица 4.8

Сведения о документе, удостоверяющем личность физического лица (СвУдЛичнФЛ)

Наименование элемента	Сокращенное наименование (код) элемента	Признак типа элемента	Формат элемента	Признак обязательности элемента	Дополнительная информация
Данные документа, удостоверяющего личность	УдЛичнФЛ	С		О	Типовой элемент <УдЛичнТипР>. Состав элемента представлен в табл. 4.48
ГРН и дата внесения в ЕГРИП записи, содержащей указанные сведения	ГРНИПДата	С		О	Типовой элемент <ГРНИПДатаТип>. Состав элемента представлен в табл. 4.46
ГРН и дата внесения в ЕГРИП записи об исправлении технической ошибки в указанных сведениях	ГРНИПДатаИспр	С		Н	Типовой элемент <ГРНИПДатаТип>. Состав элемента представлен в табл. 4.46 Отсутствует, если в указанных сведениях не исправлялись технические ошибки

Таблица 4.9

Сведения о документе, подтверждающем право иностранного гражданина или лица без гражданства временно или постоянно проживать на территории Российской Федерации (СвПравЖитРФ)

Наименование элемента	Сокращенное наименование (код) элемента	Признак типа элемента	Формат элемента	Признак обязательности элемента	Дополнительная информация
Срок действия документа	СрокДействДок	А		О	Типовой элемент <xs:date>. Указывается дата до которой действует документ, подтверждающий право на проживание на территории Российской Федерации иностранного гражданина или лица без гражданства
Вид и данные документа, подтверждающего право физического лица временно или постоянно проживать на территории Российской Федерации	ДокПравЖитРФ	С		О	Типовой элемент <УдЛичнТипР>. Состав элемента представлен в табл. 4.48
ГРН и дата внесения в ЕГРИП записи, содержащей указанные сведения	ГРНИПДата	С		О	Типовой элемент <ГРНИПДатаТип>. Состав элемента представлен в табл. 4.46

Наименование элемента	Сокращенное наименование (код) элемента	Признак типа элемента	Формат элемента	Признак обязательности элемента	Дополнительная информация
ГРН и дата внесения в ЕГРИП записи об исправлении технической ошибки в указанных сведениях	ГРНИПДатаИспр	С		Н	Типовой элемент <ГРНИПДатаТип>. Состав элемента представлен в табл. 4.46 Отсутствует, если в указанных сведениях не исправлялись технические ошибки

Таблица 4.10

Сведения об адресе (месте жительства) индивидуального предпринимателя или главы КФХ (СвАдрМЖ)

Наименование элемента	Сокращенное наименование (код) элемента	Признак типа элемента	Формат элемента	Признак обязательности элемента	Дополнительная информация
Адрес (место жительства) индивидуального предпринимателя	АдресРФ	С		О	Типовой элемент <АдресРФТипВып>. Состав элемента представлен в табл. 4.40
ГРН и дата внесения в ЕГРИП записи, содержащей указанные сведения	ГРНИПДата	С		О	Типовой элемент <ГРНИПДатаТип>. Состав элемента представлен в табл. 4.46
ГРН и дата внесения в ЕГРИП записи об исправлении технической ошибки в указанных сведениях	ГРНИПДатаИспр	С		Н	Типовой элемент <ГРНИПДатаТип>. Состав элемента представлен в табл. 4.46 Отсутствует, если в указанных сведениях не исправлялись технические ошибки

Таблица 4.11

Сведения об адресе электронной почты индивидуального предпринимателя или крестьянского (фермерского) хозяйства (СвАдрЭлПочты)

Наименование элемента	Сокращенное наименование (код) элемента	Признак типа элемента	Формат элемента	Признак обязательности элемента	Дополнительная информация
Адрес электронной почты индивидуального предпринимателя или крестьянского (фермерского) хозяйства	E-mail	А	T(1-45)	О	
ГРН и дата внесения в ЕГРИП записи, содержащей указанные сведения	ГРНИПДата	С		О	Типовой элемент <ГРНИПДатаТип>. Состав элемента представлен в табл. 4.46
ГРН и дата внесения в ЕГРИП записи об исправлении технической ошибки в	ГРНИПДатаИспр	С		Н	Типовой элемент <ГРНИПДатаТип>. Состав элемента представлен в табл. 4.46

Наименование элемента	Сокращенное наименование (код) элемента	Признак типа элемента	Формат элемента	Признак обязательности элемента	Дополнительная информация
указанных сведениях					Отсутствует, если в указанных сведениях не исправлялись технические ошибки

Таблица 4.12

Сведения о регистрации индивидуального предпринимателя или крестьянского (фермерского) хозяйства (СвРегИП)

Наименование элемента	Сокращенное наименование (код) элемента	Признак типа элемента	Формат элемента	Признак обязательности элемента	Дополнительная информация
Основной государственный регистрационный номер	ОГРНИП	А	T(=15)	О	Типовой элемент <ОГРНИПТип>
Дата присвоения ОГРНИП	ДатаОГРНИП	А		О	Типовой элемент <xs:date>. Для ИП, зарегистрированных после 01.01.2004 г., является датой регистрации
Регистрационный номер, присвоенный до 1 января 2004 года	РегНом	А	T(1-255)	Н	Формируется только для ИП или глав КФХ, зарегистрированных до 01.01.2004 г.
Дата регистрации до 1 января 2004 года	ДатаРег	А		Н	Типовой элемент <xs:date>
Наименование органа, зарегистрировавшего ИП или КФХ до 1 января 2004 года	НаимРО	А	T(3-255)	Н	
Сведения о крестьянском (фермерском) хозяйстве, созданном до 1 января 1995 года, содержащиеся в ЕГРЮЛ	СвКФХ	С		Н	Состав элемента представлен в табл. 4.13. Сведения формируются только в отношении КФХ, сведения о котором внесены в ЕГРИП на основании заявления по форме Р27002

Таблица 4.13

Сведения о крестьянском (фермерском) хозяйстве, созданном до 1 января 1995 года, содержащиеся в ЕГРЮЛ (СвКФХ)

Наименование элемента	Сокращенное наименование (код) элемента	Признак типа элемента	Формат элемента	Признак обязательности элемента	Дополнительная информация
-----------------------	---	-----------------------	-----------------	---------------------------------	---------------------------

Наименование элемента	Сокращенное наименование (код) элемента	Признак типа элемента	Формат элемента	Признак обязательности элемента	Дополнительная информация
ОГРН юридического лица	ОГРН	А	T(=13)	О	Типовой элемент <ОГРНТип>
ИНН юридического лица	ИНН	А	T(=10)	Н	Типовой элемент <ИННЮЛТип>
Полное наименование юридического лица	НаимЮЛПолн	А	T(1-1000)	О	
ГРН и дата внесения в ЕГРИП записи, содержащей указанные сведения	ГРНИПДата	С		О	Типовой элемент <ГРНИПДатаТип>. Состав элемента представлен в табл. 4.46
ГРН и дата внесения в ЕГРИП записи об исправлении технической ошибки в указанных сведениях	ГРНИПДатаИспр	С		Н	Типовой элемент <ГРНИПДатаТип>. Состав элемента представлен в табл. 4.46 Отсутствует, если в указанных сведениях не исправлялись технические ошибки

Таблица 4.14

Сведения о регистрирующем органе по месту жительства ИП или главы КФХ (СвРегОрг)

Наименование элемента	Сокращенное наименование (код) элемента	Признак типа элемента	Формат элемента	Признак обязательности элемента	Дополнительная информация
Код органа по справочнику СОНО	КодНО	А	T(=4)	ОК	Типовой элемент <СОНОТип>
Наименование регистрирующего (налогового) органа	НаимНО	А	T(10-250)	О	
Адрес регистрирующего органа	АдрРО	А	T(10-128)	Н	
ГРН и дата внесения в ЕГРИП записи, содержащей указанные сведения	ГРНИПДата	С		О	Типовой элемент <ГРНИПДатаТип>. Состав элемента представлен в табл. 4.46

Таблица 4.15

Сведения о состоянии (статусе) ИП или КФХ (СвСтатус)

Наименование элемента	Сокращенное наименование (код) элемента	Признак типа элемента	Формат элемента	Признак обязательности элемента	Дополнительная информация
Сведения о правоспособности (статусе) индивидуального предпринимателя	СвСтатус	С		О	Состав элемента представлен в табл. 4.16
ГРН и дата внесения в ЕГРИП записи, содержащей указанные сведения	ГРНИПДата	С		О	Типовой элемент <ГРНИПДатаТип>. Состав элемента представлен в табл. 4.46

Наименование элемента	Сокращенное наименование (код) элемента	Признак типа элемента	Формат элемента	Признак обязательности элемента	Дополнительная информация
-----------------------	---	-----------------------------	--------------------	---------------------------------------	---------------------------

Таблица 4.16

Сведения о правоспособности (статусе) индивидуального предпринимателя (СвСтатус)

Наименование элемента	Сокращенное наименование (код) элемента	Признак типа элемента	Формат элемента	Признак обязательности элемента	Дополнительная информация
Код статуса по справочнику СИПСТ	КодСтатус	A	T(=3)	OK	
Наименование статуса по справочнику СИПСТ (состояние)	НаимСтатус	A	T(5-500)	OK	

Таблица 4.17

Сведения о прекращении деятельности в качестве ИП или о прекращении КФХ (СвПрекращ)

Наименование элемента	Сокращенное наименование (код) элемента	Признак типа элемента	Формат элемента	Признак обязательности элемента	Дополнительная информация
Сведения о способе прекращения	СвСтатус	С		О	Состав элемента представлен в табл. 4.18
ГРН и дата внесения в ЕГРИП записи, содержащей указанные сведения	ГРНИПДата	С		О	Типовой элемент <ГРНИПДатаТип>. Состав элемента представлен в табл. 4.46
Сведения о юридическом лице, созданном на базе крестьянского (фермерского) хозяйства	СвНовЮЛ	С		Н	Состав элемента представлен в табл. 4.19. Может формироваться только в случае, если код способа прекращения деятельности = 401 (КФХ прекратило деятельность в связи с созданием на базе имущества КФХ производственного кооператива или хозяйственного товарищества)

Таблица 4.18

Сведения о способе прекращения (СвСтатус)

Наименование элемента	Сокращенное наименование (код) элемента	Признак типа элемента	Формат элемента	Признак обязательности элемента	Дополнительная информация
Код способа прекращения по справочнику СИПСТ	КодСтатус	А	T(=3)	ОК	
Наименование способа прекращения по справочнику СИПСТ	НаимСтатус	А	T(5-500)	ОК	
Дата прекращения	ДатаПрекращ	А		О	Типовой элемент <xs:date>

Таблица 4.19

Сведения о юридическом лице, созданном на базе крестьянского (фермерского) хозяйства (СвНовЮЛ)

Наименование элемента	Сокращенное наименование (код) элемента	Признак типа элемента	Формат элемента	Признак обязательности элемента	Дополнительная информация
-----------------------	---	-----------------------	-----------------	---------------------------------	---------------------------

Основной государственный регистрационный номер юридического лица, созданного на базе имущества крестьянского (фермерского) хозяйства	ОГРН	A	T(=13)	O	Типовой элемент <ОГРНТип>
ИНН юридического лица	ИНН	A	T(=10)	H	Типовой элемент <ИННЮЛТип>
Полное наименование юридического лица	НаимЮЛПолн	A	T(1-1000)	O	
ГРН и дата внесения в ЕГРИП записи, содержащей указанные сведения	ГРНИПДата	C		O	Типовой элемент <ГРНИПДатаТип>. Состав элемента представлен в табл. 4.46
ГРН и дата внесения в ЕГРИП записи об исправлении технической ошибки в указанных сведениях	ГРНИПДатаИспр	C		H	Типовой элемент <ГРНИПДатаТип>. Состав элемента представлен в табл. 4.46 Отсутствует, если в указанных сведениях не исправлялись технические ошибки

Таблица 4.20

Сведения об учете в налоговом органе (СвУчетНО)

Наименование элемента	Сокращенное наименование (код) элемента	Признак типа элемента	Формат элемента	Признак обязательности элемента	Дополнительная информация
Идентификационный номер налогоплательщика (ИНН)	ИННФЛ	A	T(=12)	O	Типовой элемент <ИННФЛТип>
Дата постановки на учет в налоговом органе	ДатаПостУч	A		O	Типовой элемент <xs:date>
Сведения о налоговом органе, в котором ИП (глава КФХ) состоит (для ИП (КФХ), прекративших деятельность - состояли) на учете	СвНО	C		O	Состав элемента представлен в табл. 4.21.
ГРН и дата внесения в ЕГРИП записи, содержащей указанные сведения	ГРНИПДата	C		O	Типовой элемент <ГРНИПДатаТип>. Состав элемента представлен в табл. 4.46
ГРН и дата внесения в ЕГРИП записи об исправлении технической ошибки в	ГРНИПДатаИспр	C		H	Типовой элемент <ГРНИПДатаТип>. Состав элемента представлен в табл. 4.46

Наименование элемента	Сокращенное наименование (код) элемента	Признак типа элемента	Формат элемента	Признак обязательности элемента	Дополнительная информация
указанных сведениях					Отсутствует, если в указанных сведениях не исправлялись технические ошибки

Таблица 4.21

Сведения о налоговом органе, в котором ИП (глава КФХ) состоит (для ИП (КФХ), прекративших деятельность - состояли) на учете (СвНО)

Наименование элемента	Сокращенное наименование (код) элемента	Признак типа элемента	Формат элемента	Признак обязательности элемента	Дополнительная информация
Код органа по справочнику СОНО	КодНО	A	T(=4)	OK	Типовой элемент <СОНОТип>
Наименование налогового органа	НаимНО	A	T(10-250)	OK	

Таблица 4.22

Сведения о регистрации в качестве страхователя в территориальном органе Пенсионного фонда Российской Федерации (СвРегПФ)

Наименование элемента	Сокращенное наименование (код) элемента	Признак типа элемента	Формат элемента	Признак обязательности элемента	Дополнительная информация
Регистрационный номер в территориальном органе Пенсионного фонда Российской Федерации	РегНомПФ	A	T(1-15)	O	
Дата регистрации	ДатаРег	A		O	Типовой элемент <xs:date>
Сведения о территориальном органе Пенсионного фонда Российской Федерации	СвОргПФ	C		O	Состав элемента представлен в табл. 4.23
ГРН и дата внесения в ЕГРИП записи, содержащей указанные сведения	ГРНИПДата	C		O	Типовой элемент <ГРНИПДатаТип>. Состав элемента представлен в табл. 4.46
ГРН и дата внесения в ЕГРИП записи об исправлении технической ошибки в указанных сведениях	ГРНИПДатаИспр	C		N	Типовой элемент <ГРНИПДатаТип>. Состав элемента представлен в табл. 4.46 Отсутствует, если в указанных сведениях не исправлялись технические ошибки

Таблица 4.23

Сведения о территориальном органе Пенсионного фонда Российской Федерации (СвОргПФ)

Наименование элемента	Сокращенное наименование (код) элемента	Признак типа элемента	Формат элемента	Признак обязательности элемента	Дополнительная информация
Наименование элемента	Сокращенное наименование (код) элемента	Признак типа элемента	Формат элемента	Признак обязательности элемента	Дополнительная информация
Код по справочнику СТОПФ	КодПФ	А	T(3-6)	ОК	
Наименование территориального органа Пенсионного фонда	НаимПФ	А	T(10-255)	ОК	

Таблица 4.24

Сведения о регистрации в качестве страхователя в исполнительном органе Фонда социального страхования Российской Федерации (СвРегФСС)

Наименование элемента	Сокращенное наименование (код) элемента	Признак типа элемента	Формат элемента	Признак обязательности элемента	Дополнительная информация
Регистрационный номер в исполнительном органе Фонда социального страхования Российской Федерации	РегНомФСС	А	T(1-15)	О	
Дата регистрации	ДатаРег	А		О	Типовой элемент <xs:date>
Сведения об исполнительном органе Фонда социального страхования Российской Федерации	СвОргФСС	С		О	Состав элемента представлен в табл. 4.25
ГРН и дата внесения в ЕГРИП записи, содержащей указанные сведения	ГРНИПДата	С		О	Типовой элемент <ГРНИПДатаТип>. Состав элемента представлен в табл. 4.46
ГРН и дата внесения в ЕГРИП записи об исправлении технической ошибки в указанных сведениях	ГРНИПДатаИспр	С		Н	Типовой элемент <ГРНИПДатаТип>. Состав элемента представлен в табл. 4.46 Отсутствует, если в указанных сведениях не исправлялись технические ошибки

Таблица 4.25

Сведения об исполнительном органе Фонда социального страхования Российской Федерации (СвОргФСС)

Наименование элемента	Сокращенное наименование (код) элемента	Признак типа	Формат элемента	Признак обязательности	Дополнительная информация
-----------------------	---	--------------	-----------------	------------------------	---------------------------

Наименование элемента	Сокращенное наименование (код) элемента	Признак типа элемента	Формат элемента	Признак обязательности элемента	Дополнительная информация
	элемента	элемента		элемента	
Код по справочнику СТОФСС	КодФСС	А	T(=4)	ОК	
Наименование исполнительного органа Фонда социального страхования	НаимФСС	А	T(10-255)	ОК	

Таблица 4.26

Сведения о видах экономической деятельности по Общероссийскому классификатору видов экономической деятельности (СвОКВЭД)

Наименование элемента	Сокращенное наименование (код) элемента	Признак типа элемента	Формат элемента	Признак обязательности элемента	Дополнительная информация
Сведения об основном виде деятельности	СвОКВЭДОсн	С		НК	Состав элемента представлен в табл. 4.27
Сведения о дополнительном виде деятельности	СвОКВЭДДоп	С		НКМ	Состав элемента представлен в табл. 4.28

Таблица 4.27

Сведения об основном виде деятельности (СвОКВЭДОсн)

Наименование элемента	Сокращенное наименование (код) элемента	Признак типа элемента	Формат элемента	Признак обязательности элемента	Дополнительная информация
Код по Общероссийскому классификатору видов экономической деятельности	КодОКВЭД	А	T(2-8)	ОК	Типовой элемент <ОКВЭДТип>
Наименование вида деятельности по Общероссийскому классификатору видов экономической деятельности	НаимОКВЭД	А	T(1-1000)	ОК	
Признак версии Общероссийского классификатора видов экономической деятельности	ПрВерсОКВЭД	А	T(=4)	НК	Принимает значение: 2001 2014, где: - 2001 – если код соответствует версии ОКВЭД ОК 029-2001 (КДЕС Ред. 1); - 2014 – если код соответствует версии ОКВЭД ОК 029-2014 (КДЕС Ред. 2). (КДЕС Ред. 1). Отсутствие данного атрибута в файле

Наименование элемента	Сокращенное наименование (код) элемента	Признак типа элемента	Формат элемента	Признак обязательности элемента	Дополнительная информация
					означает, что при внесении кода ОКВЭД использовался классификатор ОК 029-2001 (КДЕС Ред. 1)
ГРН и дата внесения в ЕГРИП записи, содержащей указанные сведения	ГРНИПДата	С		О	Типовой элемент <ГРНИПДатаТип>. Состав элемента представлен в табл. 4.46
ГРН и дата внесения в ЕГРИП записи об исправлении технической ошибки в указанных сведениях	ГРНИПДатаИспр	С		Н	Типовой элемент <ГРНИПДатаТип>. Состав элемента представлен в табл. 4.46 Отсутствует, если в указанных сведениях не исправлялись технические ошибки

Таблица 4.28

Сведения о дополнительном виде деятельности (СвОКВЭДДоп)

Наименование элемента	Сокращенное наименование (код) элемента	Признак типа элемента	Формат элемента	Признак обязательности элемента	Дополнительная информация
Код по Общероссийскому классификатору видов экономической деятельности	КодОКВЭД	А	T(2-8)	ОК	Типовой элемент <ОКВЭДТип>
Наименование вида деятельности по Общероссийскому классификатору видов экономической деятельности	НаимОКВЭД	А	T(1-1000)	ОК	
Признак версии Общероссийского классификатора видов экономической деятельности	ПрВерсОКВЭД	А	T(=4)	НК	Принимает значение: 2001 2014, где: - 2001 – если код соответствует версии ОКВЭД ОК 029-2001 (КДЕС Ред. 1); - 2014 – если код соответствует версии ОКВЭД ОК 029-2014 (КДЕС Ред. 2). (КДЕС Ред. 1). Отсутствие данного атрибута в файле означает, что при внесении кода ОКВЭД использовался классификатор ОК 029-2001 (КДЕС Ред. 1)
ГРН и дата внесения в ЕГРИП записи,	ГРНИПДата	С		О	Типовой элемент <ГРНИПДатаТип>.

содержащей указанные сведения					Состав элемента представлен в табл. 4.46
ГРН и дата внесения в ЕГРИП записи об исправлении технической ошибки в указанных сведениях	ГРНИПДатаИспр	С		Н	Типовой элемент <ГРНИПДатаТип>. Состав элемента представлен в табл. 4.46 Отсутствует, если в указанных сведениях не исправлялись технические ошибки

Таблица 4.29

Сведения о лицензиях, выданных индивидуальному предпринимателю (СвЛицензия)

Наименование элемента	Сокращенное наименование (код) элемента	Признак типа элемента	Формат элемента	Признак обязательности элемента	Дополнительная информация
Серия лицензии	СерЛиц	А	T(1-10)	Н	Является обязательным, если выданная лицензия имеет такой реквизит
Номер лицензии	НомЛиц	А	T(1-100)	О	
Вид лицензии	ВидЛиц	А	T(1-10)	Н	Является обязательным, если выданная лицензия имеет такой реквизит
Дата лицензии	ДатаЛиц	А		О	Типовой элемент <xs:date>
Дата начала действия лицензии	ДатаНачЛиц	А		О	Типовой элемент <xs:date>
Дата окончания действия лицензии	ДатаОкончЛиц	А		Н	Типовой элемент <xs:date>. Является обязательным, если выданная лицензия имеет такой реквизит
Наименование лицензируемого вида деятельности, на который выдана лицензия	НаимЛицВидДеят	П	T(1-1000)	ОМ	
Сведения об адресе места осуществления лицензируемого вида деятельности	МестоДеистЛиц	П	T(5-500)	НМ	Элемент не формируется, если конкретное место осуществления лицензируемого вида деятельности в лицензии не указано или указано в географических координатах. При наличии - сведения указываются в отношении каждого адреса места осуществления лицензируемого вида деятельности
Наименование лицензирующего органа, выдавшего или переоформившего лицензию	ЛицОргВыдЛиц	П	T(1-500)	Н	Формируется в случае наличия указанных сведений в ЕГРИП
ГРН и дата внесения в ЕГРИП записи, содержащей указанные сведения	ГРНИПДата	С		О	Типовой элемент <ГРНИПДатаТип>. Состав элемента представлен в табл. 4.46

Наименование элемента	Сокращенное наименование (код) элемента	Признак типа элемента	Формат элемента	Признак обязательности элемента	Дополнительная информация
ГРН и дата внесения в ЕГРИП записи об исправлении технической ошибки в указанных сведениях	ГРНИПДатаИспр	С		Н	Типовой элемент <ГРНИПДатаТип>. Состав элемента представлен в табл. 4.46 Отсутствует, если в указанных сведениях не исправлялись технические ошибки
Сведения о приостановлении действия лицензии	СвПриостЛиц	С		Н	Состав элемента представлен в табл. 4.30. Формируется в случае, если на момент выдачи сведений в ЕГРИП имеются сведения о том, что лицензия приостановлена

Таблица 4.30

Сведения о приостановлении действия лицензии (СвПриостЛиц)

Наименование элемента	Сокращенное наименование (код) элемента	Признак типа элемента	Формат элемента	Признак обязательности элемента	Дополнительная информация
Дата приостановления действия лицензии	ДатаПриостЛиц	А		О	Типовой элемент <xs:date>
Наименование лицензирующего органа, приостановившего действие лицензии	ЛицОргПриостЛиц	А	T(10-500)	О	
ГРН и дата внесения в ЕГРИП записи, содержащей указанные сведения	ГРНИПДата	С		О	Типовой элемент <ГРНИПДатаТип>. Состав элемента представлен в табл. 4.46
ГРН и дата внесения в ЕГРИП записи об исправлении технической ошибки в указанных сведениях	ГРНИПДатаИспр	С		Н	Типовой элемент <ГРНИПДатаТип>. Состав элемента представлен в табл. 4.46 Отсутствует, если в указанных сведениях не исправлялись технические ошибки

Таблица 4.31

Сведения о записях, внесенных в ЕГРИП (СвЗапЕГРИП)

Наименование элемента	Сокращенное наименование (код) элемента	Признак типа элемента	Формат элемента	Признак обязательности элемента	Дополнительная информация
Системный идентификатор записи	ИдЗап	А	N(19)	О	При наличии государственного регистрационного номера записи может совпадать с этим номером
Государственный регистрационный номер записи	ГРНИП	А	T(=15)	Н	Типовой элемент <ОГРНИПТип> Может отсутствовать, если запись в ЕГРИП внесена без присвоения государственного регистрационного номера
Дата внесения записи в ЕГРИП	ДатаЗап	А		О	Типовой элемент <xs:date>
Сведения о причине внесения записи в ЕГРИП	ВидЗап	С		О	Типовой элемент <ВидЗапТип>. Состав элемента представлен в табл. 4.39
Сведения о регистрирующем (налоговом) органе, внесшем запись в ЕГРИП	СвРегОрг	С		О	Типовой элемент <СвРегОргТип>. Состав элемента представлен в табл. 4.47
Сведения о документах, представленных при внесении записи в ЕГРИП	СведПредДок	С		НМ	Состав элемента представлен в табл. 4.32
Сведения о свидетельстве, подтверждающем факт внесения записи в ЕГРИП	СвСвид	С		НМ	Состав элемента представлен в табл. 4.33. Формируется в отношении выданных свидетельств (включая свидетельства, выданные повторно), а также свидетельств, признанных недействительными по решению суда
ГРН и дата записи, в которую внесены исправления	ГРНИПДатаИспрПред	С		Н	Состав элемента представлен в табл. 4.34. Формируется только в случае, если данной записью были внесены исправления (корректировки) в сведения другой записи
ГРН и дата записи, которая признана недействительной	ГРНИПДатаНедПред	С		Н	Состав элемента представлен в табл. 4.35. Формируется только в случае, если данной записью была признана недействительной

Наименование элемента	Сокращенное наименование (код) элемента	Признак типа элемента	Формат элемента	Признак обязательности элемента	Дополнительная информация
					(ошибочной) другая запись
Сведения о статусе записи	СвСтатусЗап	С		Н	Состав элемента представлен в табл. 4.36. Формируется только в случае, если в данную запись были внесены исправления (корректировки) другой записью или данная запись признана недействительной (ошибочной) другой записью

Таблица 4.32

Сведения о документах, представленных при внесении записи в ЕГРИП (СведПредДок)

Наименование элемента	Сокращенное наименование (код) элемента	Признак типа элемента	Формат элемента	Признак обязательности элемента	Дополнительная информация
Наименование документа	НаимДок	П	T(1-255)	ОК	При отсутствии наименования документа указывается наименование вида документа по справочнику СВДРЕГ
Номер документа	НомДок	П	T(1-50)	Н	В отношении документов, удостоверяющих личность физического лица, сведения не указываются
Дата документа	ДатаДок	П		Н	Типовой элемент <xs:date>. ДатаДок >= 1900-01-01

Таблица 4.33

Сведения о свидетельстве, подтверждающем факт внесения записи в ЕГРИП (СвСвид)

Наименование элемента	Сокращенное наименование (код) элемента	Признак типа элемента	Формат элемента	Признак обязательности элемента	Дополнительная информация
Серия бланка свидетельства	Серия	A	T(=2)	O	
Номер бланка свидетельства	Номер	A	T(7-9)	O	
Дата выдачи свидетельства	ДатаВыдСвид	A		O	Типовой элемент <xs:date>
ГРН и дата внесения в ЕГРИП записи, содержащей сведения о признании свидетельства недействительным по решению суда	ГРНИПДатаСвидН ед	C		H	Типовой элемент <ГРНИПДатаТип>. Состав элемента представлен в табл. 4.46

Таблица 4.34

ГРН и дата записи, в которую внесены исправления (ГРНИПДатаИспрПред)

Наименование элемента	Сокращенное наименование (код) элемента	Признак типа элемента	Формат элемента	Признак обязательности элемента	Дополнительная информация
Системный идентификатор записи	ИдЗап	A	N(19)	O	При наличии государственного регистрационного номера записи может совпадать с этим номером
Государственный регистрационный номер записи	ГРНИП	A	T(=15)	H	Типовой элемент <ОГРНИПТип>. Может отсутствовать, если запись в ЕГРИП внесена без присвоения государственного регистрационного номера
Дата внесения записи в ЕГРИП	ДатаЗап	A		O	Типовой элемент <xs:date>

Таблица 4.35

ГРН и дата записи, которая признана недействительной (ГРНИПДатаНедПред)

Наименование элемента	Сокращенное наименование (код) элемента	Признак типа элемента	Формат элемента	Признак обязательности элемента	Дополнительная информация
Системный идентификатор записи	ИдЗап	A	N(19)	O	При наличии государственного регистрационного номера записи может совпадать с этим номером
Государственный регистрационный номер записи	ГРНИП	A	T(=15)	H	Типовой элемент <ОГРНИПТип>. Может отсутствовать, если запись в ЕГРИП внесена без присвоения государственного регистрационного номера
Дата внесения записи в ЕГРИП	ДатаЗап	A		O	Типовой элемент <xs:date>

Таблица 4.36

Сведения о статусе записи (СвСтатусЗап)

Наименование элемента	Сокращенное наименование (код) элемента	Признак типа элемента	Формат элемента	Признак обязательности элемента	Дополнительная информация
ГРН и дата внесения записи, которой запись признана недействительной	ГРНИПДатаНед	C		H	Состав элемента представлен в табл. 4.37. Отсутствует, если данная запись не была признана недействительной (ошибочной) другой записью
ГРН и дата записи, которой внесены исправления в связи с технической ошибкой	ГРНИПДатаИспр	C		HM	Состав элемента представлен в табл. 4.38. Отсутствует, если в сведениях, внесенных в ЕГРИП по данной записи, не исправлялись технические ошибки

Таблица 4.37

ГРН и дата внесения записи, которой запись признана недействительной (ГРНИПДатаНед)

Наименование элемента	Сокращенное наименование	Признак типа	Формат элемента	Признак обязательности	Дополнительная информация
-----------------------	--------------------------	--------------	-----------------	------------------------	---------------------------

	(код) элемента	элемента		ти элемента	
Системный идентификатор записи	ИдЗап	A	N(19)	O	При наличии государственного регистрационного номера записи может совпадать с этим номером
Государственный регистрационный номер записи	ГРНИП	A	T(=15)	H	Типовой элемент <ОГРНИПТип> Может отсутствовать, если запись в ЕГРИП внесена без присвоения государственного регистрационного номера
Дата внесения записи в ЕГРИП	ДатаЗап	A		O	Типовой элемент <xs:date>

Таблица 4.38

ГРН и дата записи, которой внесены исправления в связи с технической ошибкой (ГРНИПДатаИспр)

Наименование элемента	Сокращенное наименование (код) элемента	Признак типа элемента	Формат элемента	Признак обязательности элемента	Дополнительная информация
Системный идентификатор записи	ИдЗап	A	N(19)	O	При наличии государственного регистрационного номера записи может совпадать с этим номером
Государственный регистрационный номер записи	ГРНИП	A	T(=15)	H	Типовой элемент <ОГРНИПТип>. Может отсутствовать, если запись в ЕГРИП внесена без присвоения государственного регистрационного номера
Дата внесения записи в ЕГРИП	ДатаЗап	A		O	Типовой элемент <xs:date>

Таблица 4.39

Сведения о виде записи, внесенной в ЕГРИП (ВидЗапТип)

Наименование элемента	Сокращенное наименование (код) элемента	Признак типа элемента	Формат элемента	Признак обязательности элемента	Дополнительная информация
Код вида записи (причины внесения записи в ЕГРИП) по справочнику СПВЗ	КодСПВЗ	A	T(=5)	OK	
Наименование вида записи (причины	НаимВидЗап	A	T(5-500)	O	

внесения записи в ЕГРИП)					
--------------------------	--	--	--	--	--

Таблица 4.40

Адрес в Российской Федерации (для выписок из ЕГРЮЛ/ЕГРИП) (АдрРФТипВып)

Наименование элемента	Сокращенное наименование (код) элемента	Признак типа элемента	Формат элемента	Признак обязательности элемента	Дополнительная информация
Индекс	Индекс	А	T(=6)	Н	
Код субъекта Российской Федерации	КодРегион	А	T(=2)	ОК	Типовой элемент <ССРФТип>
Код адреса по КЛАДР	КодАдрКладр	А	T(11-19)	Н	
Дом (владение и т.п.)	Дом	А	T(1-50)	Н	
Корпус (строение и т.п.)	Корпус	А	T(1-50)	Н	
Квартира (офис и т.п.)	Кварт	А	T(1-50)	Н	
Субъект Российской Федерации	Регион	С		О	Состав элемента представлен в табл. 4.41
Район (улус и т.п.)	Район	С		Н	Состав элемента представлен в табл. 4.42
Город (волость и т.п.)	Город	С		Н	Состав элемента представлен в табл. 4.43
Населенный пункт (село и т.п.)	НаселПункт	С		Н	Состав элемента представлен в табл. 4.44
Улица (проспект, переулок и т.п.)	Улица	С		Н	Состав элемента представлен в табл. 4.45

Таблица 4.41

Субъект Российской Федерации (Регион)

Наименование элемента	Сокращенное наименование (код) элемента	Признак типа элемента	Формат элемента	Признак обязательности элемента	Дополнительная информация
Тип адресного объекта субъект (республика, край и т.п.)	ТипРегион	A	T(1-29)	O	Принимает значение полного наименования типа адресного объекта в соответствии с Классификатором адресов России (КЛАДР)
Наименование адресного объекта субъект	НаимРегион	A	T(1-40)	O	

Таблица 4.42

Район (улус и т.п.) (Район)

Наименование элемента	Сокращенное наименование (код) элемента	Признак типа элемента	Формат элемента	Признак обязательности элемента	Дополнительная информация
Тип адресного объекта район (улус и т.п.)	ТипРайон	A	T(1-29)	O	Принимает значение полного наименования типа адресного объекта в соответствии с Классификатором адресов России (КЛАДР)
Наименование адресного объекта район (улус и т.п.)	НаимРайон	A	T(1-40)	O	

Таблица 4.43

Город (волость и т.п.) (Город)

Наименование элемента	Сокращенное наименование (код) элемента	Признак типа элемента	Формат элемента	Признак обязательности элемента	Дополнительная информация
Тип адресного объекта город (волость и т.п.)	ТипГород	A	T(1-29)	O	Принимает значение полного наименования типа адресного объекта в соответствии с Классификатором адресов России (КЛАДР)
Наименование адресного объекта город (волость и т.п.)	НаимГород	A	T(1-40)	O	

Таблица 4.44

Населенный пункт (село и т.п.) (НаселПункт)

Наименование элемента	Сокращенное наименование (код) элемента	Признак типа элемента	Формат элемента	Признак обязательности элемента	Дополнительная информация
Тип адресного объекта населенный пункт (село и т.п.)	ТипНаселПункт	A	T(1-29)	H	Принимает значение полного наименования типа адресного объекта в соответствии с Классификатором адресов России (КЛАДР)
Наименование адресного объекта населенный пункт (село и т.п.)	НаимНаселПункт	A	T(1-255)	O	

Таблица 4.45

Улица (проспект, переулок и т.п.) (Улица)

Наименование элемента	Сокращенное наименование (код) элемента	Признак типа элемента	Формат элемента	Признак обязательности элемента	Дополнительная информация
Тип адресного объекта улица (проспект, переулок и т.п.)	ТипУлица	A	T(1-29)	H	Принимает значение полного наименования типа адресного объекта в соответствии с Классификатором адресов России (КЛАДР)
Наименование адресного объекта улица (проспект, переулок и т.п.)	НаимУлица	A	T(1-255)	O	

Таблица 4.46

ГРН и дата внесения записи в ЕГРИП (ГРНИПДатаТип)

Наименование элемента	Сокращенное наименование (код) элемента	Признак типа элемента	Формат элемента	Признак обязательности элемента	Дополнительная информация
Государственный регистрационный номер записи ЕГРИП	ГРНИП	A	T(=15)	H	Типовой элемент <ОГРНИПТип>. Может отсутствовать, если запись в ЕГРИП вносилась без присвоения государственного регистрационного номера
Дата внесения записи в ЕГРИП	ДатаЗаписи	A		O	Типовой элемент <xs:date>

Таблица 4.47

Сведения о регистрирующем органе (СвРегОргТип)

Наименование элемента	Сокращенное наименование (код) элемента	Признак типа элемента	Формат элемента	Признак обязательности элемента	Дополнительная информация
Код органа по справочнику СОНО	КодНО	А	T(=4)	ОК	Типовой элемент <СОНОТип>
Наименование регистрирующего (налогового) органа	НаимНО	А	T(10-250)	О	

Таблица 4.48

Сведения о документе, удостоверяющем личность (УдЛичнТипР)

Наименование элемента	Сокращенное наименование (код) элемента	Признак типа элемента	Формат элемента	Признак обязательнос ти элемента	Дополнительная информация
Код вида документа по справочнику СПДУЛ	КодВидДок	А	T(=2)	ОК	Типовой элемент <СПДУЛТип>
Наименование документа по справочнику СПДУЛ	НаимДок	А	T(1-100)	О	
Серия и номер документа	СерНомДок	А	T(1-50)	О	
Дата выдачи документа	ДатаДок	А		Н	Типовой элемент <xs:date>
Кем выдан документ	ВидДок	А	T(1-255)	Н	
Код подразделения, выдавшего документ	КодВидДок	А	T(=7)	Н	

Таблица 4.49

Фамилия, имя, отчество (ФИО) Тип

Наименование элемента	Сокращенное наименование (код) элемента	Признак типа элемента	Формат элемента	Признак обязательности элемента	Дополнительная информация
Фамилия	Фамилия	A	T(1-60)	H	Является обязательным при отсутствии имени ФЛ
Имя	Имя	A	T(1-60)	H	Является обязательным при отсутствии фамилии ФЛ
Отчество	Отчество	A	T(1-60)	H	

Структура и состав информации файла –выгрузки для Центрального банка РФ

№п\п	Имя поля	Тип поля ^{**))}	Длина поля	Ограничение ^{***))} значение поля	Описание поля	Множественное значение	Ключи поля
1	2	3	4	5	6	7	8
1.	ОКРО	C	14	O	Код ОКПО/Идентификационный номер ТОСП ^{****))} не имеющего кода ОКПО	Нет	Первичный ключ
2.	ОКРОUL	C	10	O	Код ОКПО юридического лица	Нет	
3.	INN	C	10	H	Код ИНН (идентификационный номер налогоплательщика)	Нет	
4.	NameK	C	150	O	Краткое наименование хозяйствующего субъекта	Нет	
5.	ОКАТО	C	11	O	Код ОКАТО юридического лица	Нет	Внешний ключ на соответств. поле первичного ключа Общероссийского классификатора ОКАТО
6.	ОКАТОF	C	11	O	Код ОКАТО – место фактической деятельности юридического лица (филиала, ТОСП)	Нет	
7.	ОКТМО	C	11	O	Код ОКТМО - место фактической деятельности юридического лица, ТОСП	Нет	
8.	ОКОГУ	C	7	O	Код ОКОГУ	Нет	Внешний ключ на соответств. поле первичного ключа Общероссийского классификатора ОКОГУ
9.	ОКФС	C	2	O	Код ОКФС	Нет	
10.	ОКОРФ	C	5	O	Код ОКОРФ	Нет	Внешний ключ на

Инв. № подл.	Подпись и дата	Взам. инв. №	Инв. № дубл.	Подпись и дата

<table><tr><td>Подпись и дата</td><td></td></tr><tr><td>Инв. № дубл.</td><td></td></tr><tr><td>Взам. инв. №</td><td></td></tr><tr><td>Подпись и дата</td><td></td></tr><tr><td>Инв. № подл.</td><td></td></tr></table>	Подпись и дата		Инв. № дубл.		Взам. инв. №		Подпись и дата		Инв. № подл.		11.	OKVED	C	8	O	Код ОКВЭД -2007 основного вида деятельности	Нет	соответств. поле первичного ключа Общероссийс кого классификато ра ОКОВФ Внешний ключ на соответств. поле первичного ключа Общероссийс кого классификато ра ОКВЭД																	
	Подпись и дата																																		
	Инв. № дубл.																																		
	Взам. инв. №																																		
	Подпись и дата																																		
	Инв. № подл.																																		
	12.	OKVED_F	C	8	O	Код ОКВЭД – 2007 основного вида деятельности – заявленный при регистрации юридического лица	Нет																												
	13.	DopOKVED *)	C	180	H	Неосновные виды деятельности по ОКВЭД-2007	Множеств енное поле																												
	14.	PrOth	C	3	O	Признак наличия годовой бухгалтерской отчетности и статистической отчетности (поле КОД локального справочника PROTCH таблицы 2.2 Приложения 2)	Нет	Внешний ключ на поле кода таблицы справочника Статрегистра (PrOth)																											
	15.	LicenPr*)	C	40	H	Признак наличия лицензии (поле КОД локального справочника LICENPR таблицы 2.2 Приложения 2)	Множеств енное поле	Внешний ключ на поле кода таблицы справочника Статрегистра (LicenPr																											
16.	KIES	C	6	H	Код КИЕС (поле КОД локального справочника (Классификатора) КИЕС таблицы 2.2 Приложения 2)	Нет	Внешний ключ на поле кода таблицы справочника Статрегистра (KIES)																												
17.	PrKIES	N	2	H	Признак присвоения кода КИЕС (поле КОД локального справочника PRKIES таблицы 2.2 Приложения 2)	Нет	Внешний ключ на поле кода таблицы справочника Статрегистра (PrKIES)																												
18.	TipPred	N	1	O	Тип предприятия (поле КОД локального справочника TipPred таблицы 2.2 Приложения 2)	Нет	Внешний ключ на поле кода таблицы справочника Статрегистра (TipPred)																												
<table><tr><td></td><td></td><td></td><td></td><td></td><td colspan="3">АС ГС ОФСН</td><td>Лист</td></tr><tr><td></td><td></td><td></td><td></td><td></td><td colspan="3">Пояснительная записка к технорабочему проекту. Том 2</td><td>431</td></tr><tr><td>Изм.</td><td>Лист</td><td>№ докум</td><td>Подпись</td><td>Дата</td><td colspan="3"></td><td></td></tr></table>														АС ГС ОФСН			Лист						Пояснительная записка к технорабочему проекту. Том 2			431	Изм.	Лист	№ докум	Подпись	Дата				
					АС ГС ОФСН			Лист																											
					Пояснительная записка к технорабочему проекту. Том 2			431																											
Изм.	Лист	№ докум	Подпись	Дата																															

19.	PrLikvid	N	2	H	Признак «организации признанные судом банкротом» (при банкротстве принимает значение числу 36)	Нет	
20.	Adr	C	150	O	Адрес (фактический)	Нет	
21.	DopPR *)	C	90	H	Коды служебных признаков (поле КОД локального справочника DopPR таблицы 2.2 Приложения 2)	Множественное поле	Внешний ключ на поле кода таблицы справочника Статрегистра DopPR)
22.	DatReg	C	8	H	Дата регистрации (ГГГГММДД)	Нет	
23.	DatRegIz	C	8	H	Дата регистрации последнего изменения (ГГГГММДД)	Нет	
24.	DateA	C	8	O	Дата актуализации (ГГГГММДД)	Нет	
25.	OKPOORG	C	14	H	Код ОКПО вышестоящей организации	Нет	

Ине. № подл.					Подпись и дата					Взам. инв. №					Ине. № дубл.					Подпись и дата				

[illegible]

Инв. № подл.	Подпись и дата	Взам. инв. №	Инв. № дубл.	Подпись и дата

Изм.	Лист	№ докум	Подпись	Дата